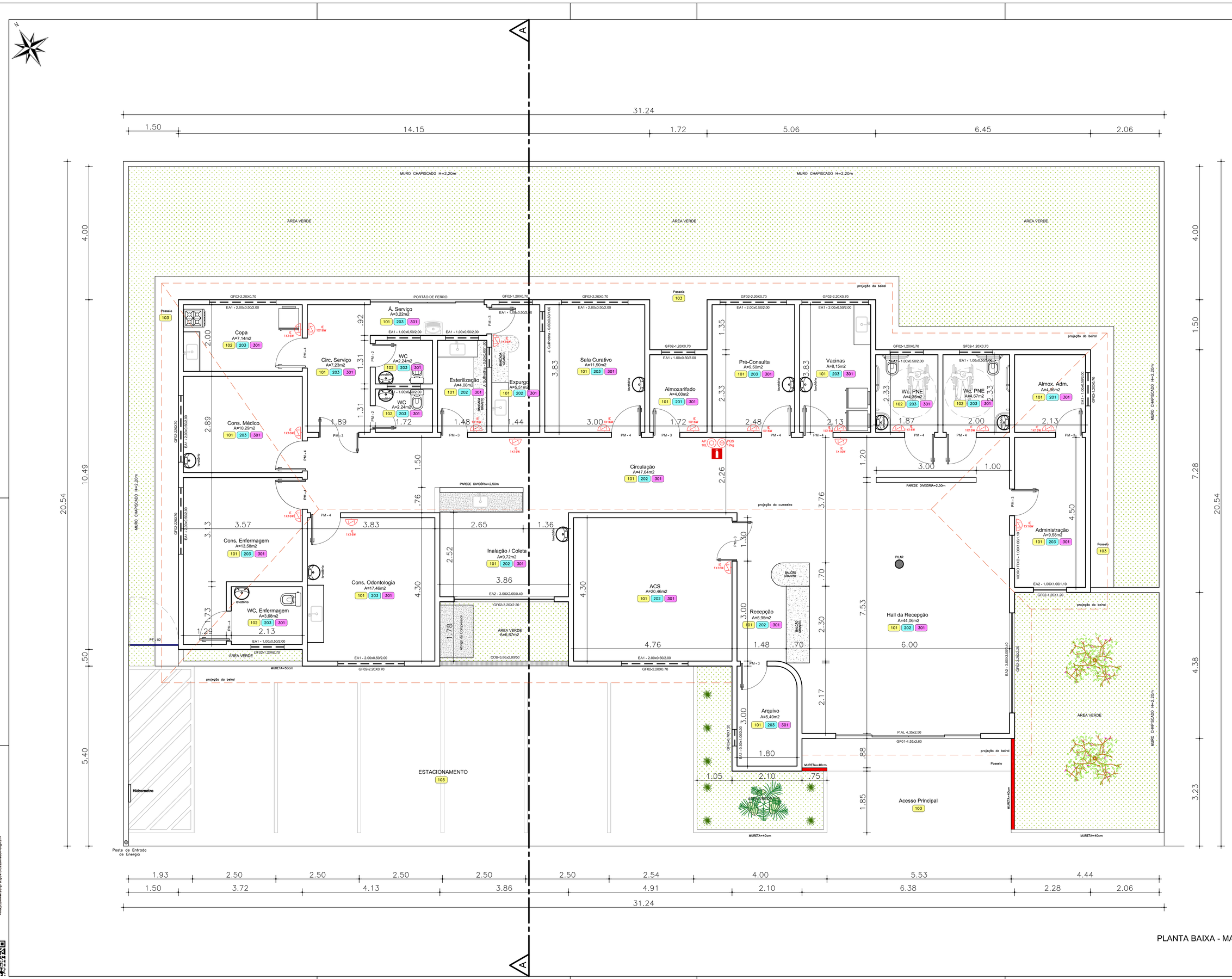

PLANTA BAIXA - MANUTENÇÃO

ESC - 1/50

FORMATO A1

QUADRO DE ÁREAS

ÁREA DO TERRENO	628,17m²	TAXA DE OCUPAÇÃO	48,38%
ÁREA CONSTRUÍDA	303,94m² 48,38%	ÁREA VERDE	181,52m²
ÁREA ÚTIL	266,61m² 42,44%	GABARITO DE ALTURA	6,50m
ÁREA PERMEÁVEL	181,52m² 28,89%		

QUADRO DE ESPECIFICAÇÕES

CÓDIGO	PISO
101	Piso alta resistência 12 mm, comum, cor cinza, juntos palimento até o esmeril 320, e enceramento.
102	Revestimento cerâmico, 40 x 40 cm, pei-5, na cor branco, aplicado com argamassa industrializada ac-i, rejuntado.
103	Piso Cimentado, espessura 10cm.

CÓDIGO	PAREDE
201	Pintura com aplicação de 02 demãos de tinta pva latex convencional para interiores/exteriores
202	Revestimento cerâmico até h=1,60m, dimensões 20 x 20 cm, na cor branco, fáixa cerâmico 10x10 cm, na cor azul, aplicados com argamassa industrializada ac-i, rejuntados. Acima com aplicação de 02 demãos de tinta pva latex convencional para interiores, até o fôrro.
203	Revestimento cerâmico até h=3,25m (fôrro), dimensões 20 x 20 cm, na cor branco, aplicados com argamassa industrializada ac-i, rejuntado.
Fachada	Revest. cerâmico 10x10 cm, na cor Azul, Verde e Amarelo, conforme especificado no projeto da fachada, aplicado com argamassa industrializada ac-i, rejuntado com rejunte cimentício.

CÓDIGO	TETO
301	Fôrro em Réguas de PVC
302	Telhado aparente

QUADRO DE ESQUADRIAS

CÓDIGO	DIMENSÕES (m) LARGURA	ALTURA	PEITORIL	ESPECIFICAÇÃO	TIPO	QUANT.
EA - 1	XXX	XXX	XXX	Basculante em alumínio fosco com vidro liso 4mm	Bascul.	
EA - 2	XXX	XXX	XXX	Janela em alumínio fosco com vidro liso 4mm	Correr	
PM - 02	0,70	2,10		Porta em madeira compensada (caneta),lisa,semi-oco	Abrir	
PM - 03	0,80	2,10		Porta em madeira compensada (caneta),lisa,semi-oco	Abrir	
PM - 04	0,90	2,10		Porta em madeira compensada (caneta),lisa,semi-oco	Abrir	
P. AL	4,35	2,50		Porta Veneziana em alumínio fosco com vidro liso 4mm	Abrir	
PF - 02	1,50	1,80		Porta em tubo redondo de aço galvanizado	Abrir	
GF - 01	XXX	XXX		Grade de proteção em barra de ferro quadrado 1/4"	Abrir	
GF - 02	XXX	XXX		Grade de proteção em barra de ferro quadrado 1/4"	Fixo	
COB	XXX	XXX		Cobogó de argamassa de cimento, regular, 20x20cm	Fixo	

LEGENDAS

MANTER — CONSTRUIR — DEMOLIR

Indicação de Extintor — Extintor de Água Pressurizado, com Sinalização e Suporte — Extintor de Pó Químico Seco, com Sinalização e Suporte

1X16W — Luminária de Emergência 1x16W, com autonomia para 01 horas, ligada a rede elétrica

– RJ45(qtd) – Tomada RJ45 c/ placa plana 2x4" – Branca – 2 módulos – 0,30m do piso

N° DA REVISÃO	DATA	DESCRIÇÃO DA REVISÃO
01	23.07.20	EMISSÃO PARA APROVAÇÃO

PROPRIETÁRIO(S): FUNDO MUNICIPAL DE SAÚDE DE LARANJEIRAS / SE
CNPJ n 11.368.711 / 0001-30

RESP. TÉC.: ARQ. E URB. ANDRÉ MENDONÇA
CAU - A15405-8

PREFEITURA MUNICIPAL DE LARANJEIRAS
Fundo Municipal de Saúde de Laranjeiras
Praça Getúlio Vargas, n.º 30, Bairro Centro,
Laranjeiras / Sergipe

Arquitetura & Urbanismo
André Mendonça
+ 55 (79) 9 9974-9834
andremendoncaarquiteto@gmail.com

Projeto: PROJETO DE REQUALIFICAÇÃO ARQUITETÔNICA	Uso (Atividade): Hospitalar
Tipo de Projeto: MANUTENÇÃO - CLÍNICA DE SAÚDE FRANCISCO ALBERTO BRAGANÇA	Folha: 02/05
Proprietário: FUNDO MUNICIPAL DE SAÚDE DE LARANJEIRAS / SERGIPE	
Sítio: POV. TRAMANDAI, LARANJEIRAS/SE - 10º48'47.2"S - 37º10'18.9"W	Data: JULHO/2020
Assunto: PLANTA BAIXA - MANUTENÇÃO	Escala: 1 / 50

Todos os direitos relativos a estes projetos/documentos são reservados , sendo terminantemente proibida a reprodução total ou parcial dos elementos neles contidos, assim como também proibida a sua utilização/aplicação, total ou parcial, por outra pessoa física ou jurídica diversa da contratante, bem como o seu uso para a execução de obra em lugar diverso do especificado em contrato. A violação dos direitos de Direitos Autorais, Leis nº 9.610/98 e nº 5.194/66, é crime previsto no Código Penal (Decreto Lei nº 2.848 de 07/12/1940).