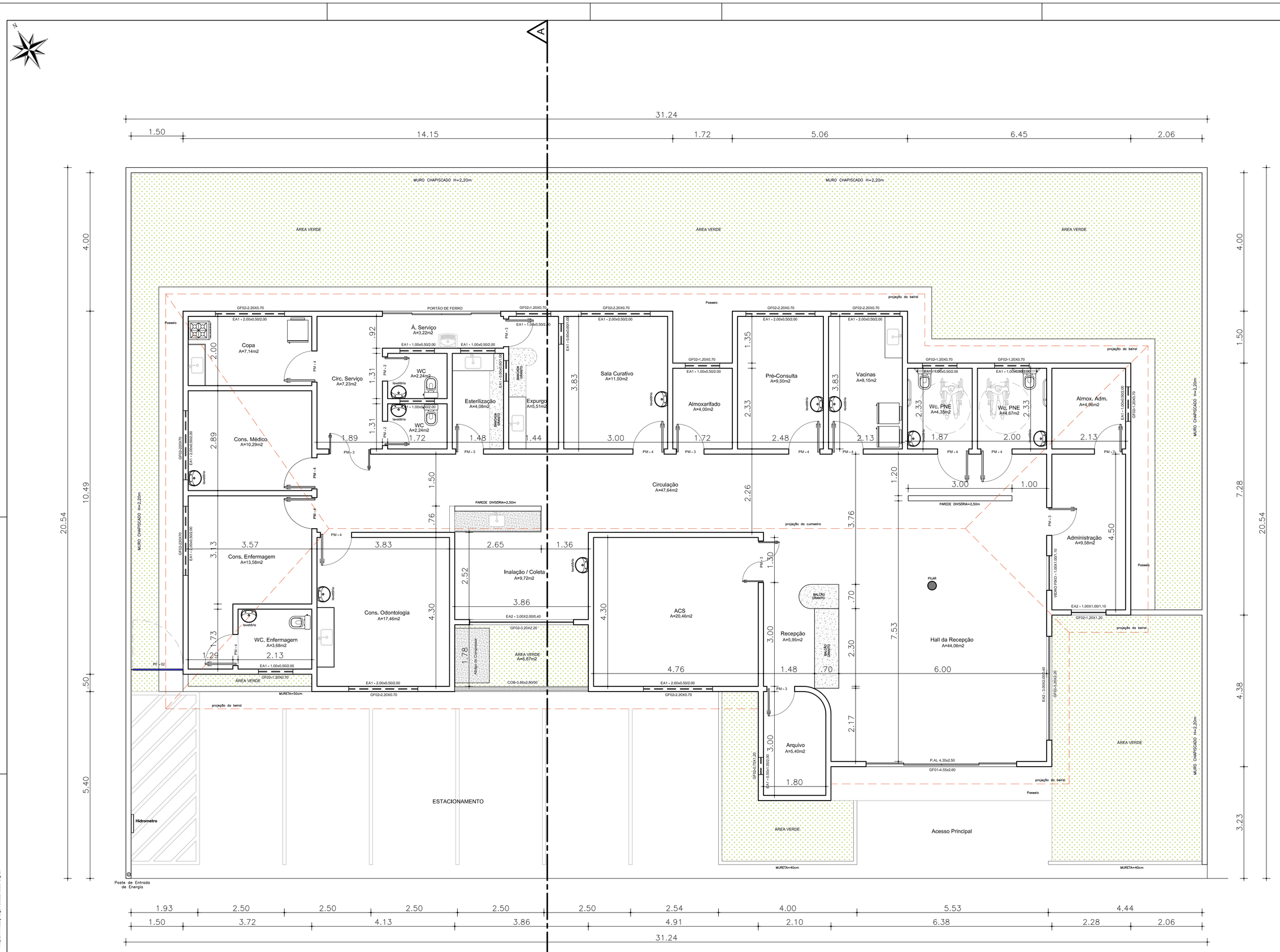

QUADRO DE ÁREAS

ÁREA DO TERRENO	628,17m²		TAXA DE OCUPAÇÃO	48,38%
ÁREA CONSTRUÍDA	303,94m²	48,38%	ÁREA VERDE	181,52m²
ÁREA ÚTIL	266,61m²	42,44%	GABARITO DE ALTURA	6,50m
ÁREA PERMEÁVEL	181,52m²	28,89%		

Nº DA REVISÃO	DATA	DESCRIÇÃO DA REVISÃO
01	23.07.20	EMISSÃO PARA APROVAÇÃO

PROPRIETÁRIO(S): FUNDO MUNICIPAL DE SAÚDE DE LARANJEIRAS / SE
CNPJ:= 11.358.711/ 0001-00

RESP. TÉC.: ARQ. E URB. ANDRÉ MENDONÇA
CAU - A154205-6

PREFEITURA MUNICIPAL DE LARANJEIRAS
Fundo Municipal de Saúde de Laranjeiras
Praça Getúlio Vargas, n.º 30, Bairro Centro,
Laranjeiras / Sergipe

Arquitetura & Urbanismo
André Mendonça
+ 55 (79) 9 9974-5874
andremendoncaarquiteto@gmail.com

Projeto: PROJETO DE REQUALIFICAÇÃO ARQUITETÔNICA	Uso (Atividade): Hospitalar
Tipo de Projeto: MANUTENÇÃO - CLÍNICA DE SAÚDE FRANCISCO ALBERTO BRAGANÇA	Folha: **01/05**
Proprietário: FUNDO MUNICIPAL DE SAÚDE DE LARANJEIRAS / SERGIPE	
Sítio: POV. TRAMANDAI, LARANJEIRAS/SE - 10°48'47.2"S - 37°10'18.9"W	Data: JULHO/2020
Assunto: LEVANTAMENTO CADASTRAL	Escala: **1 / 50**

Todos os direitos relativos a estes projetos/documentos são reservados , sendo terminantemente proibida a reprodução total ou parcial dos elementos neles contidos, assim como também proibida a sua utilização/aplicação, total ou parcial, por outra pessoa física ou jurídica diversa da contratante, bem como o seu uso para a execução de obra em lugar diverso do especificado em contrato. A violação dos direitos de Direitos Autorais, Lei nº 9.610/98 e nº 5.194/66, é crime previsto no Código Penal (Decreto Lei nº 2.848 de 07/12/1940).

FORMATO A1