

ABERTURA	ESPECIFICAÇÃO	QUANTIDADE
AA	ARMÁRIO ALTO	8
AB	ARMÁRIO BAIXO	14
AÇ	ARMÁRIO DE AÇO	2
C.G	CADEIRA GIRATÓRIA	12
C.F	CADEIRA FIXA	31
C.P	CADEIRA DE PLÁSTICO	24
C.I	CADEIRA INFANTIL	12
B.	BANCO	2
B.C	BANCO EM CONCRETO	4
M.R	MESA REDONDA	1
M.1	MESA 1,00mX0,60m	1
M.2	MESA 1,50mX0,60m	7
M.P	MESA DE PLÁSTICO 0,7mX0,70m	6
M.I	MESA INFANTIL	5
BBD	BEBEDOURO	2
GAV.	GAVETEIRO	2
ARQ.	ARQUIVO	1
AR	AR CONDICIONADO	5
	GELADEIRA	1
	FOGÃO	1
	PURIFICADOR DE ÁGUA	1
	VENTILADOR DE TETO	4
	TELEVISOR	2
	QUADRO BRANCO 1,20mX0,90m	1

LEGENDA MOBILIÁRIOS

ABERTURA	LEGENDA MOBILIÁRIOS	ESPECIFICAÇÃO	QUANTIDADE
AA	ARMÁRIO ALTO	8	8
AB	ARMÁRIO BAIXO	14	14
AÇ	ARMÁRIO DE AÇO	2	2
C.G	CADEIRA GIRATÓRIA	12	12
C.F	CADEIRA FIXA	31	31
C.P	CADEIRA DE PLÁSTICO	24	24
C.I	CADEIRA INFANTIL	12	12
B.	BANCO	2	2
B.C	BANCO EM CONCRETO	4	4
M.R	MESA REDONDA	1	1
M.1	MESA 1,00mX0,60m	1	1
M.2	MESA 1,50mX0,60m	7	7
M.P	MESA DE PLÁSTICO 0,7mX0,70m	6	6
M.I	MESA INFANTIL	5	5
BBD	BEBEDOURO	2	2
GAV.	GAVETEIRO	2	2
ARQ.	ARQUIVO	1	1
AR	AR CONDICIONADO	5	5
	GELADEIRA	1	1
	FOGÃO	1	1
	PURIFICADOR DE ÁGUA	1	1
	VENTILADOR DE TETO	4	4
	TELEVISOR	2	2
	QUADRO BRANCO 1,20mX0,90m	1	1

DETALHE DE ESQUADRIAS

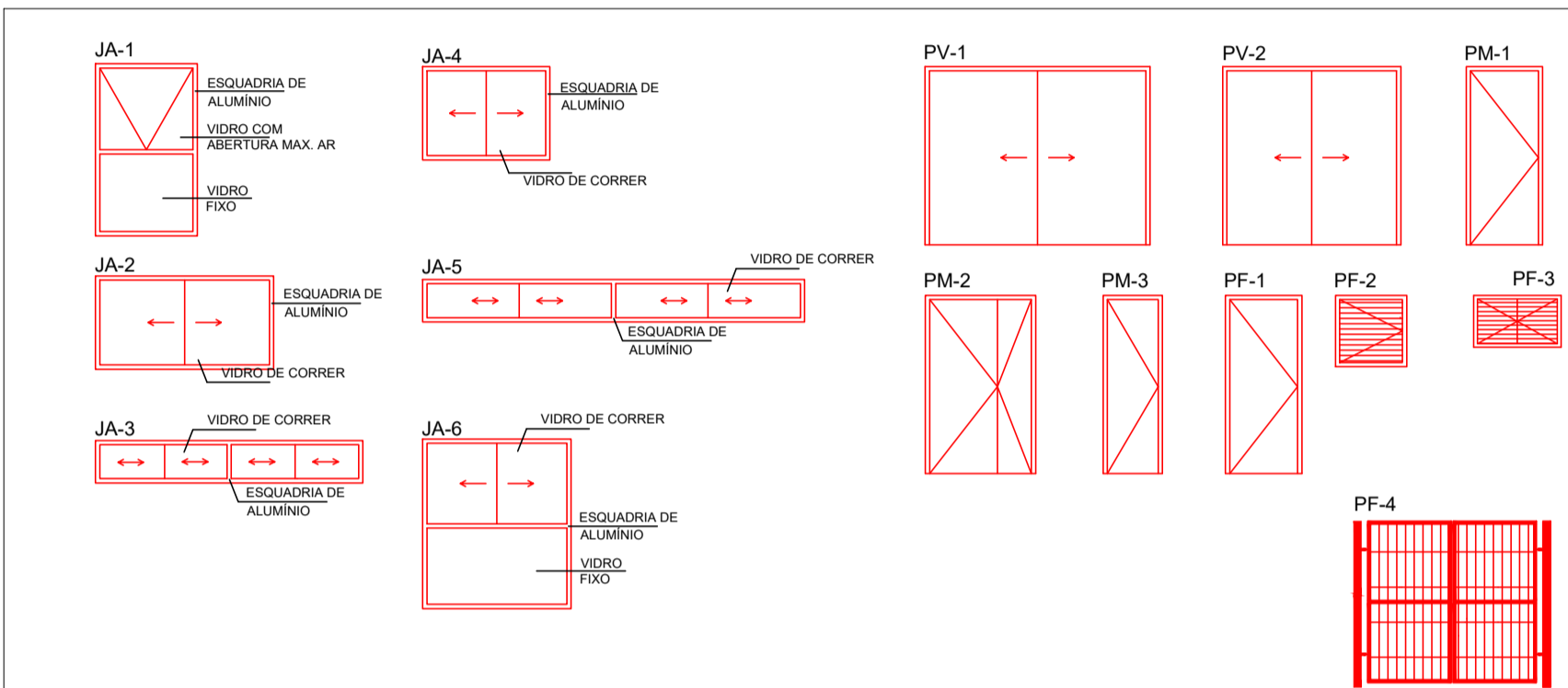

PORTA FÓRMICA - PFO

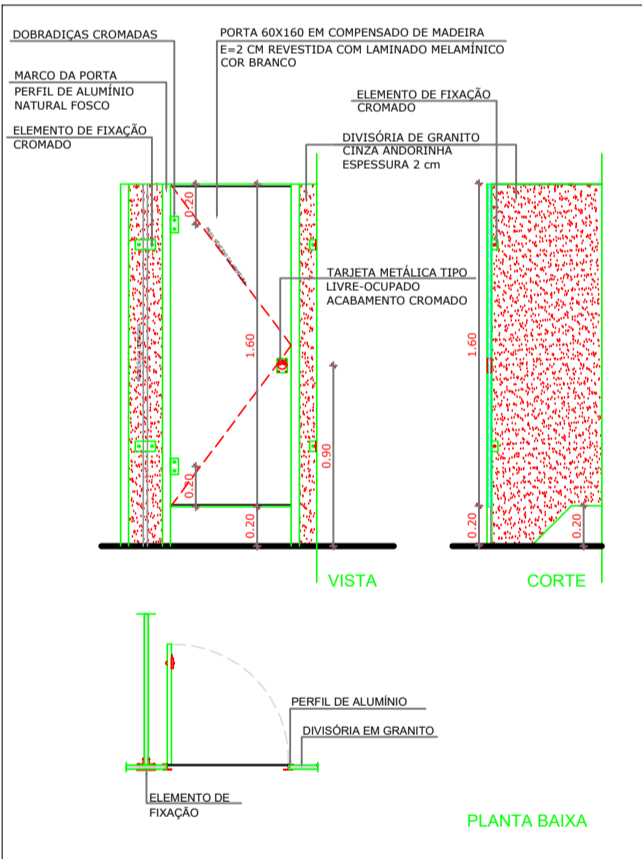

LEGENDA DE ACABAMENTOS	
PISO	PAREDE
TETO	

A - PISO CERÂMICO 35cmX35cm, PI-5
 B - PINTURA COM TINTA ACRILICA EM TODA PAREDE H = 2,60m
 C - PINTURA COM TINTA PVA, BRANCO NEVE
 D - REVESTIMENTO CERÂMICO EM TODA PAREDE H = 2,60m
 E - REVESTIMENTO CERÂMICO 43cm x 43cm (BRANCO) EM MEIA PAREDE H = 1,40 EM SEGUNDA 03 FAIXAS DE REVESTIMENTO CERÂMICO 10 x 10cm (CORES VERDE, AMARELO e AZUL) ACIMA 0,90m DE TINTA ACRILICA BRANCO NEVE.

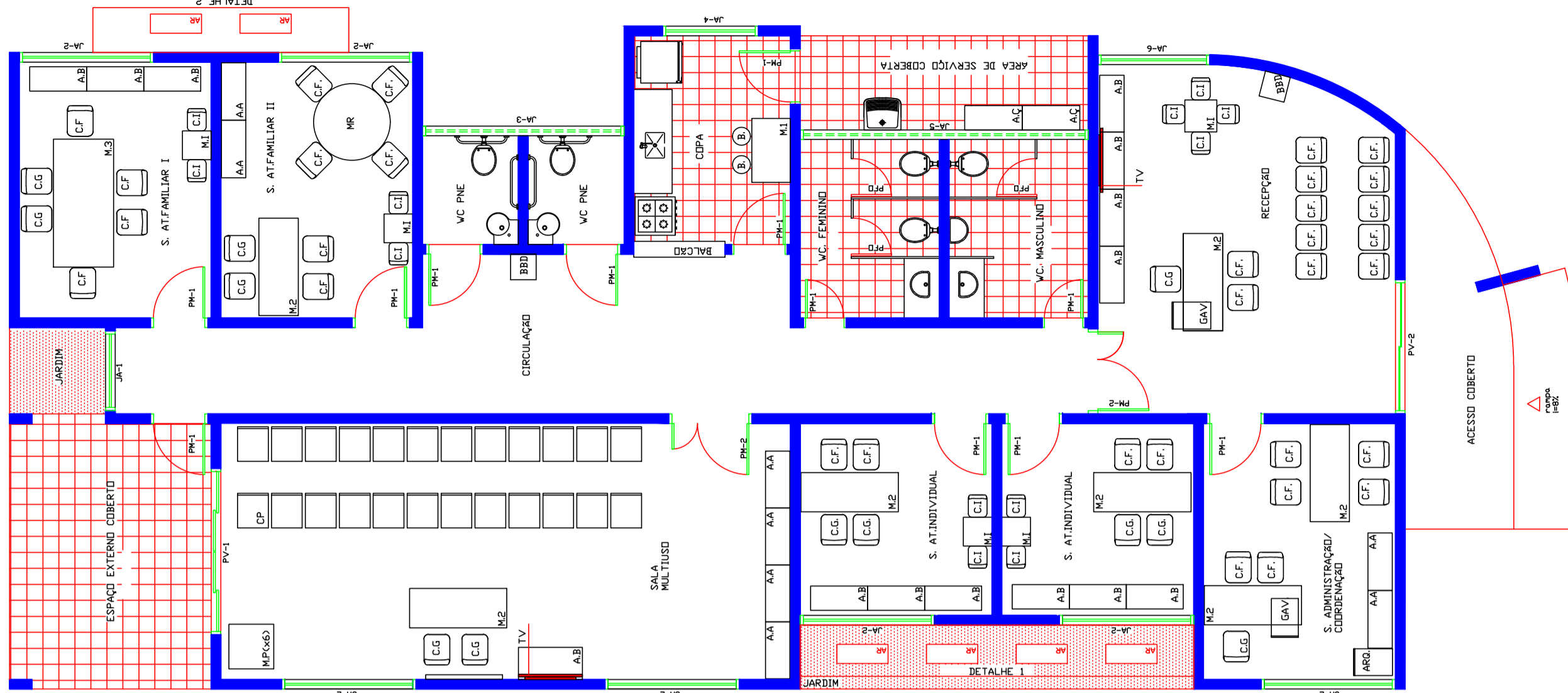

PLANTA DE LAYOUT

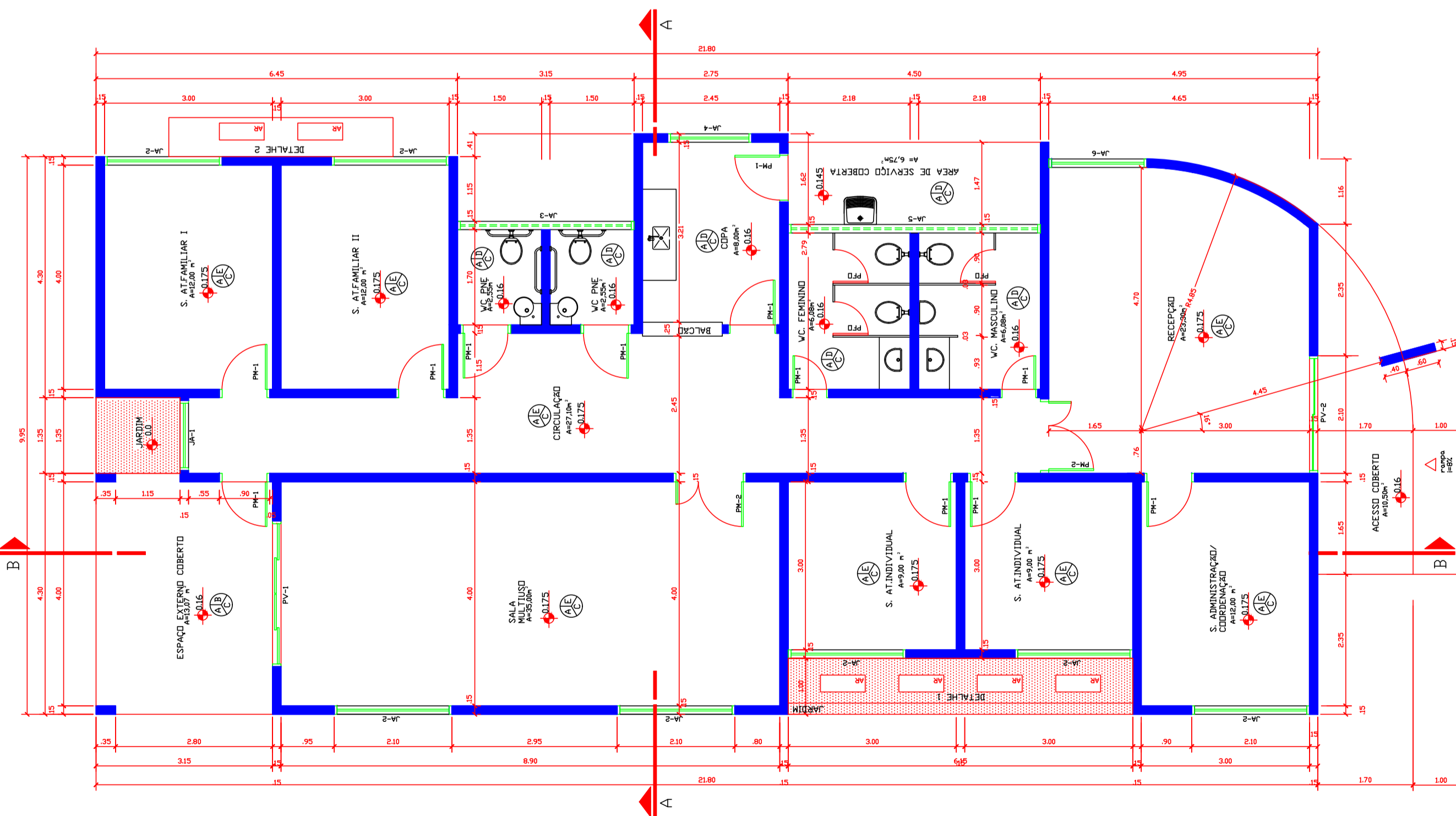
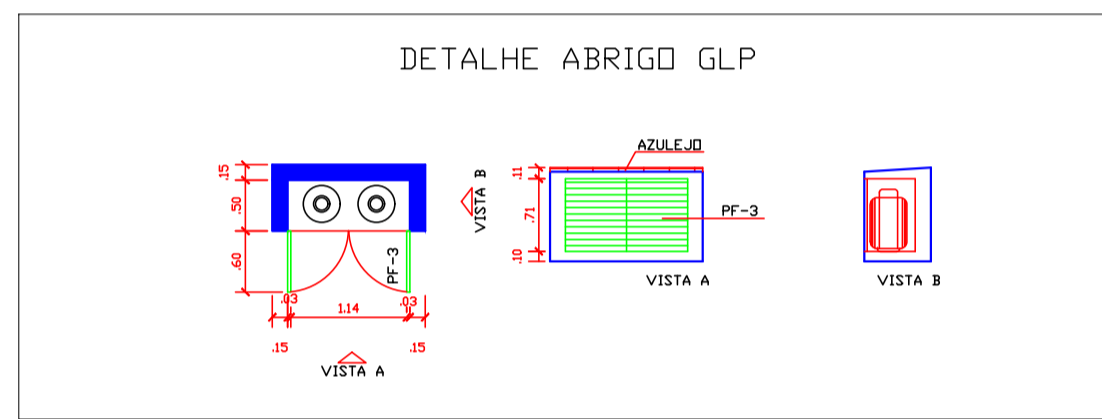

PLANTA BAIXA

ABERTURA	LARGURA(m)	ALTURA(m)	PEITORIL(m)	MATERIAL	QUANTIDADE
PV-1	2,50	2,10		PORTA DE VIDRO	1
PV-2	2,00	2,10		PORTA DE VIDRO	1
PM-1	0,80	2,10		PORTA DE MADEIRA	12
PM-2	1,20	2,10		PORTA DE MADEIRA	2
PFO	0,60	1,60		PORTA DE FÓRMICA	3
PF-1	0,80	2,10		PORTÃO DE FERRO	2
PF-2	0,64	0,64		PORTA DE FERRO	1
PF-3	1,20	0,71		PORTA DE FERRO	1
PF-4	2,10	2,20		PORTA DE FERRO	1
JA-1	1,15	2,00	0,10	JANELA DE ALUMÍNIO	1
JA-2	2,00	1,10	1,00	JANELA DE ALUMÍNIO	7
JA-3	3,05	0,50	1,70	JANELA DE ALUMÍNIO	1
JA-4	1,40	1,10	1,00	JANELA DE ALUMÍNIO	1
JA-5	4,40	0,50	1,70	JANELA DE ALUMÍNIO	1
JA-6	1,65	2,00	0,10	JANELA DE ALUMÍNIO	1

DETALHE DO REBAIXAMENTO DA CALÇADA

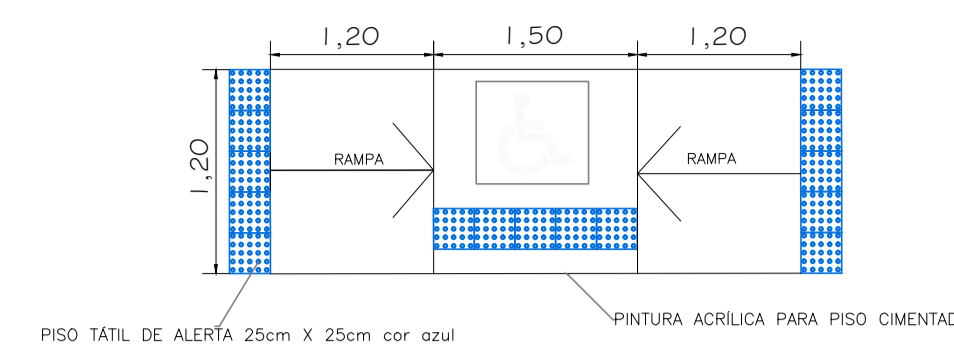

REBAIXAMENTO DE CALÇADAS ESTREITAS
 Em calçada estreita, onde a largura do passeio não for suficiente para acomodar o rebaixamento e a faixa livre com largura de no mínimo 1,20 m, deve ser implantada a redução do percurso da travessia ou ser implantada a faixa elevada para travessia, ou ainda, pode ser feita o rebaixamento total da largura da calçada, com largura mínima de 1,50 m e com rampas laterais com inclinação máxima de 5% (1:20), conforme figura abaixo.

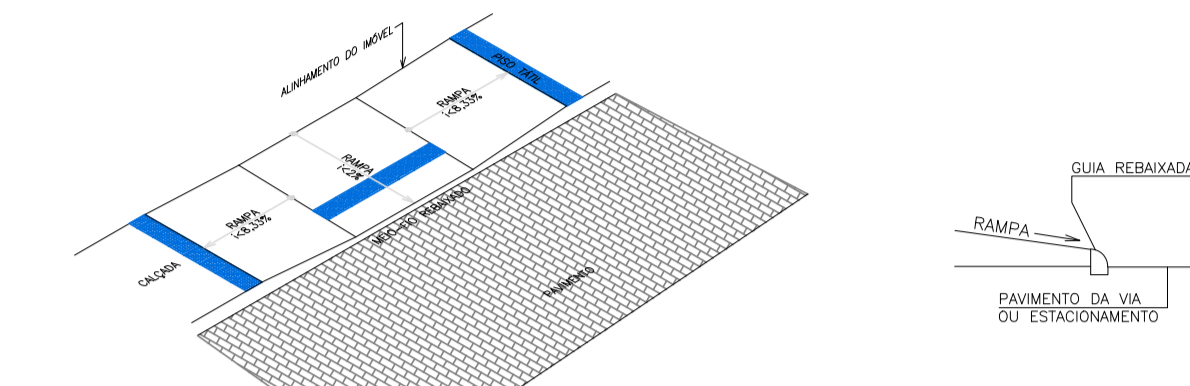

CONSIDERAÇÕES

- ANTES DE EXECUTAR, CONFIRMAR MEDIDAS NO LOCAL;
- QUALQUER DÚVIDA, CONSULTAR O RESPONSÁVEL PELO PROJETO;
- FICA TERMINAMENTE PROIBIDA A REPRODUÇÃO DE QUALQUER NATUREZA DESTA DESENHO DE PROJETO E SOMENTE PODERÁ SER EXECUTADO NO LOCAL DESCRITO ABAIXO;
- QUALQUER ALTERAÇÃO, DEVERÁ SER COMUNICADO AO ENGENHEIRO RESPONSÁVEL PELO PROJETO, CASO HAJA ALTERAÇÃO DE PROJETO SEM A PRÉVIA AUTORIZAÇÃO DO MESMO SERÁ DE INTEIRA RESPONSABILIDADE DO PROPRIETÁRIO E / OU DO RESPONSÁVEL TÉCNICO PELA EXECUÇÃO DA OBRA.

PREFEITURA DE ARAUÁ
 PREFEITURA MUNICIPAL DE ARAUÁ - SE
 Praça Getúlio Vargas, 63, Centro, Arauá
 CNPJ: 13.095.260/0001-30
 www.araua.se.gov.br | engenharia@araua.se.gov.br

CONSTRUÇÃO DO CENTRO DE REFERÊNCIA ESPECIALIZADO DE ASSISTÊNCIA SOCIAL - CREAS

PROPRIETÁRIO: PREFEITURA MUNICIPAL DE ARAUÁ - SE
 ENDEREÇO: RUA CORONEL JOÃO TRINDADE, S/N, CENTRO
 MUNICÍPIO - UF: ARAUÁ - SE

PREFEITO: JOSÉ RANULFO DOS SANTOS

AUTOR DO PROJETO:

RESP. TÉCNICO:

APROVAÇÕES

Aprovado

JOSE DUTRA FILHO
 Secretário Municipal de Obras e Serviços Urbanos

CREA

RA

PROJETO DE ENGENHARIA

COORDENAÇÃO Setor de Engenharia da Secretaria Municipal de Obras de Arauá	PLANTA BAIXA, PLANTA DE LAYOUT E DETALHES DAS ESQUADRIAS	FASE DO EMPREENDIMENTO <input checked="" type="checkbox"/> PLANEJAMENTO <input type="checkbox"/> IMPLANTAÇÃO <input type="checkbox"/> OPERAÇÃO
FORMATO A1	ESCALA 1:75 DATA EMISSÃO JULHO / 2019	REVISÃO R-00 R-00 R-00
OBSERVAÇÕES: PROJETO PARA CONSTRUÇÃO DO CREAS. OBJETO DO CONTRATO DE REPASSE Nº 01080761-26 ENTRE A PREFEITURA DE ARAUÁ E O MINISTÉRIO DE DESENVOLVIMENTO SOCIAL.		PRINCHA 02/05