

LEGENDA

	Caixa Sifonada
	Caixas Inspeção Esgoto Simples
	Caixas de Gordura
	Joelho 45
	Joelho 90
	Joelho 90 - coluna
	Junção simples
	Lavatório Residencial com sifão
	Pia de Cozinha Residencial com Sifão 50mm
	Ramais de Ventilação
	Redução excêntrica- superior
	Tanque de Lavar Roupas DN 50mm
	Te sanitário
	Vaso Sanitário c/ curva 90°
	Vaso Sanitário c/ tê

CONSIDERAÇÕES

- ANTES DE EXECUTAR, CONFIRMAR MEDIDAS NO LOCAL;
- QUALQUER DÚVIDA, CONSULTAR O RESPONSÁVEL PELO PROJETO;
- FICA TERMINATEMENTE PROIBIDA A REPRODUÇÃO DE QUALQUER NATUREZA DESTA OBRA SOMENTE PODERÁ SER EXECUTADO NO LOCAL DESCRITO ABAIXO;
- QUALQUER ALTERAÇÃO, DEVERÁ SER COMUNICADA AO ENGENHEIRO RESPONSÁVEL PELO PROJETO, CASO HAJA ALTERAÇÃO DE PROJETO SEM A PRÉVIA AUTORIZAÇÃO DO MESMO SERÁ DE INTEIRA RESPONSABILIDADE DO PROPRIETÁRIO E / OU DO RESPONSÁVEL TÉCNICO PELA EXECUÇÃO DA OBRA.



PREFEITURA MUNICIPAL DE ARAUÁ - SE
Praça Getúlio Vargas, 63, Centro, Arauá
CNPJ: 13.095.260/0001-30
www.araua.se.gov.br | engenharia@araua.se.gov.br

CONSTRUÇÃO DO CENTRO DE REFERÊNCIA ESPECIALIZADO DE ASSISTÊNCIA SOCIAL - CREAS

PROPRIETÁRIO: PREFEITURA MUNICIPAL DE ARAUÁ - SE
ENDEREÇO: RUA CORONEL JOÃO TRINDADE, S/N, CENTRO
MUNICÍPIO - UF: ARAUÁ - SE

PREFEITO: JOSÉ RANULFO DOS SANTOS

AUTOR DO PROJETO:

RESP. TÉCNICO:

APROVAÇÕES

CREA

- RA
- LICENÇA AMBIENTAL SIMPLIFICADA EMITIDA PELA ADEMA (ADMINISTRAÇÃO ESTADUAL DO MEIO AMBIENTE) DE SERGIPE;
 - LICENÇA SIMPLIFICADA Nº 092020, EMITIDA EM 06/01/2020;
 - A CONTRADA DEVERÁ CONFECCIONAR E AFIXAR A PLACA ALUSIVA À LICENÇA AMBIENTAL, EM LOCAL VISÍVEL E PROXIMO AO EMPREENDIMENTO, NAS DIMENSÕES DE 0,50m DE LARGURA POR 0,70m DE ALTURA, CONFORME MODELO E INSTRUÇÕES FORNECIDAS PELA ADEMA.

PROJETO DE ESGOTO

COORDENAÇÃO: Setor de Engenharia da Secretaria Municipal de Obras de Arauá

REDE DE ESGOTO e DETALHE TRATAMENTO DE ESGOTO

FASE DO EMPREENDIMENTO

PLANEJAMENTO

IMPLANTAÇÃO

OPERAÇÃO

ESCALA: 1:75

REVISÃO: R-00

FORMATO: A1

DATA EMISSÃO: ABRIL / 2019

R-00

OBSERVAÇÕES: PROJETO PARA CONSTRUÇÃO DO CREAS. OBJETO DO CONTRATO DE REPASSE Nº 01080761-26 ENTRE A PREFEITURA DE ARAUÁ E O MINISTÉRIO DE DESENVOLVIMENTO SOCIAL.

FRANCHA: 01/02

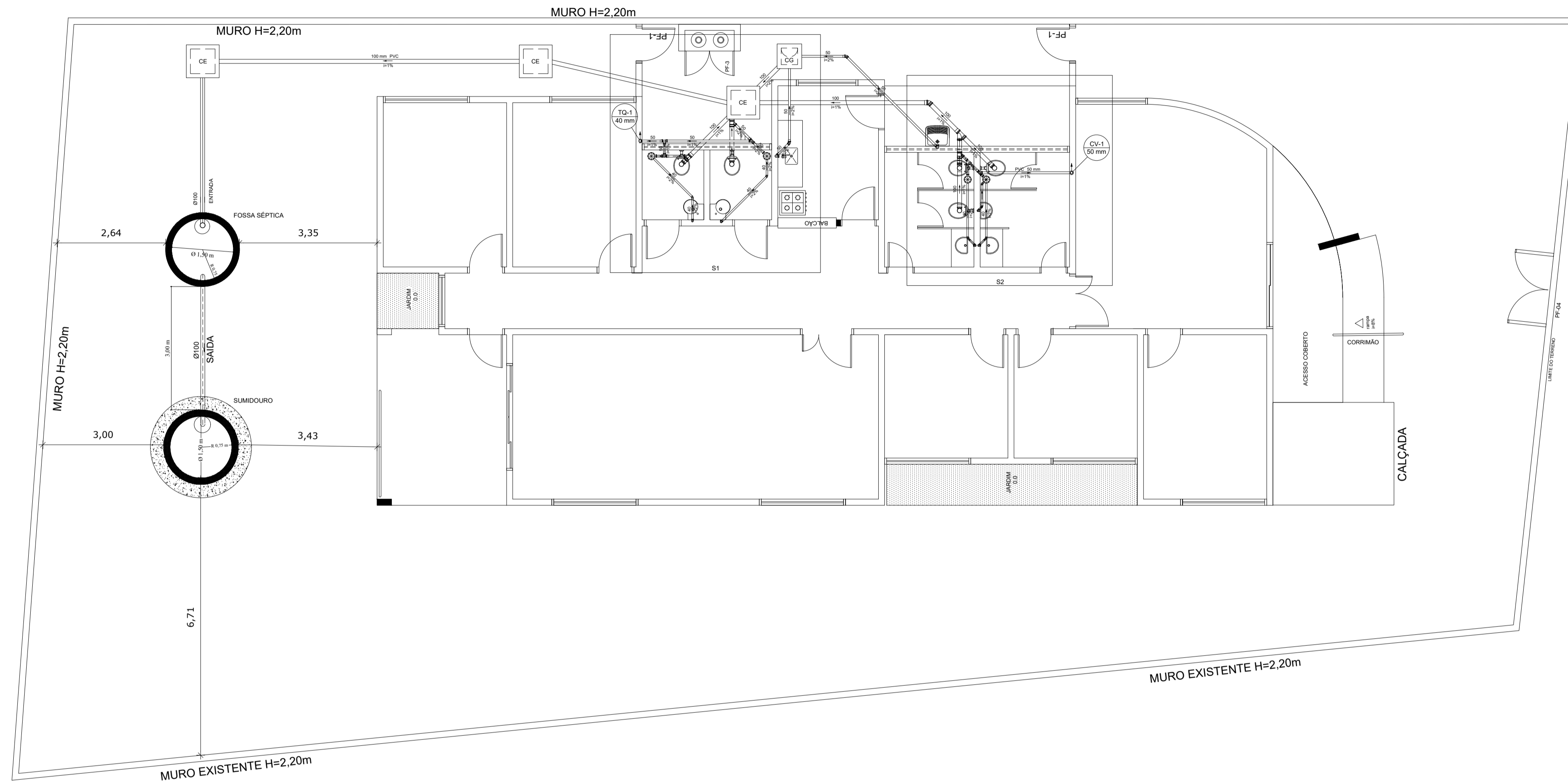

CRECHE MUNICIPAL

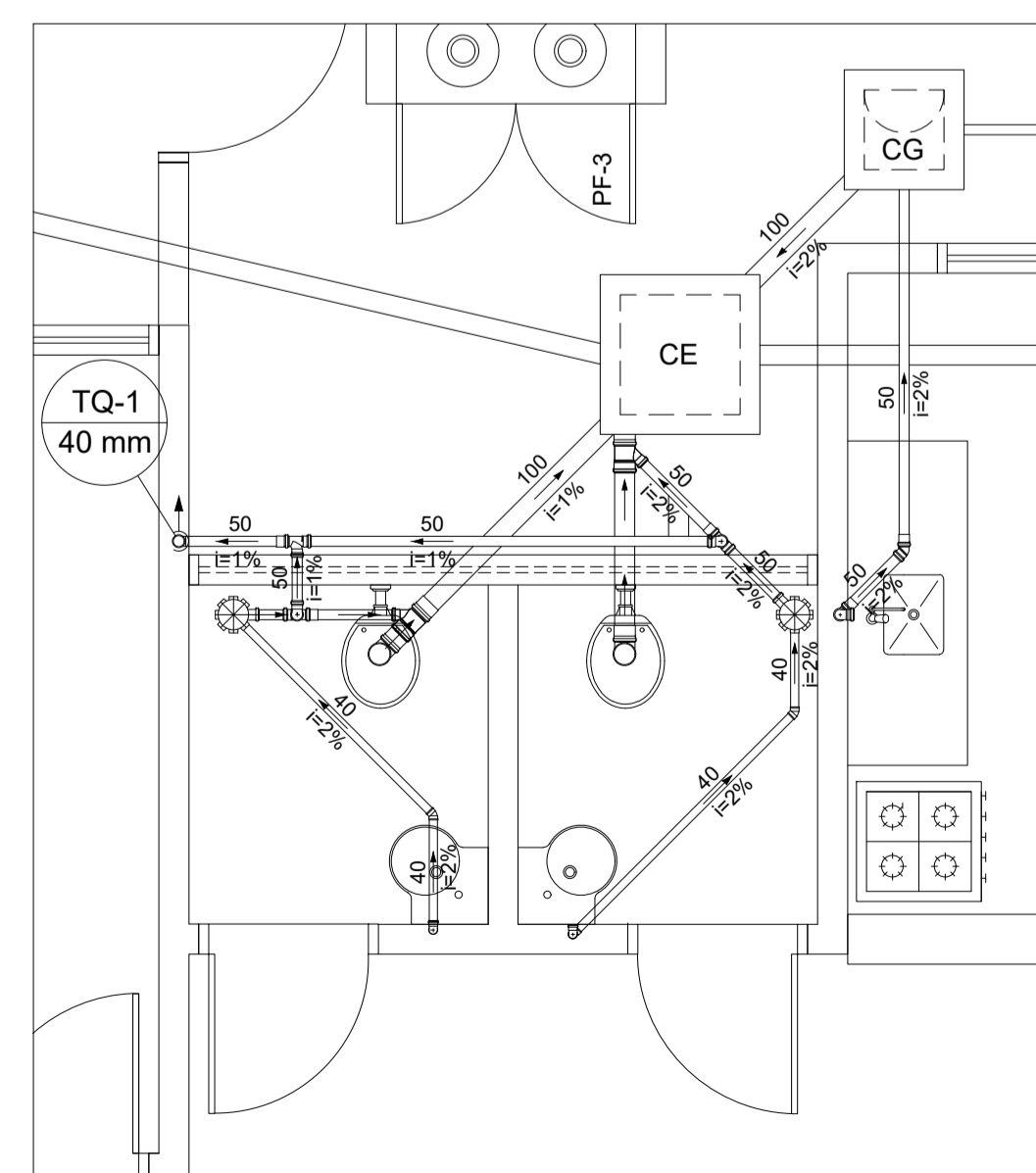

DETALHE S1
ESCALA 1/25

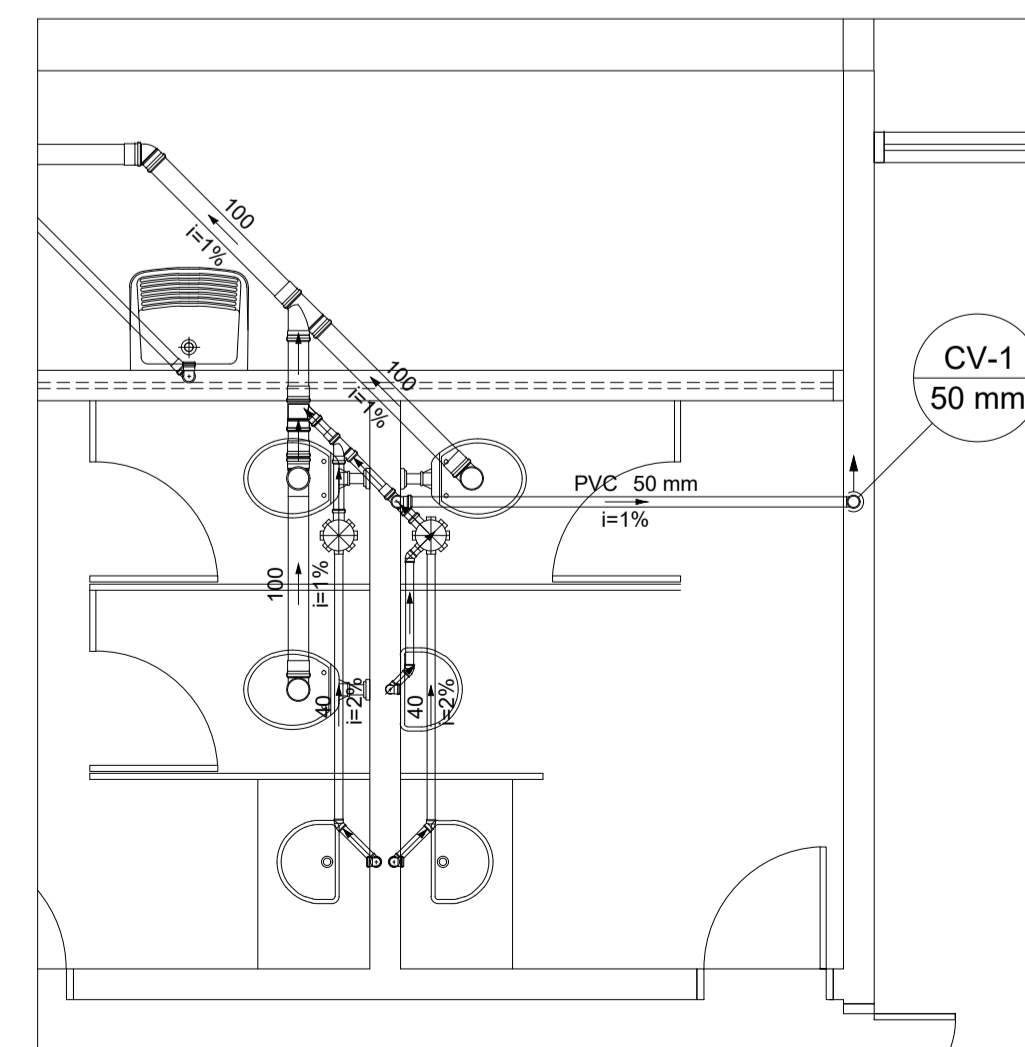

DETALHE S2
ESCALA 1/25