

TERRENO DA PREFEITURA DE ARAUÁ

RUA PROJETADA

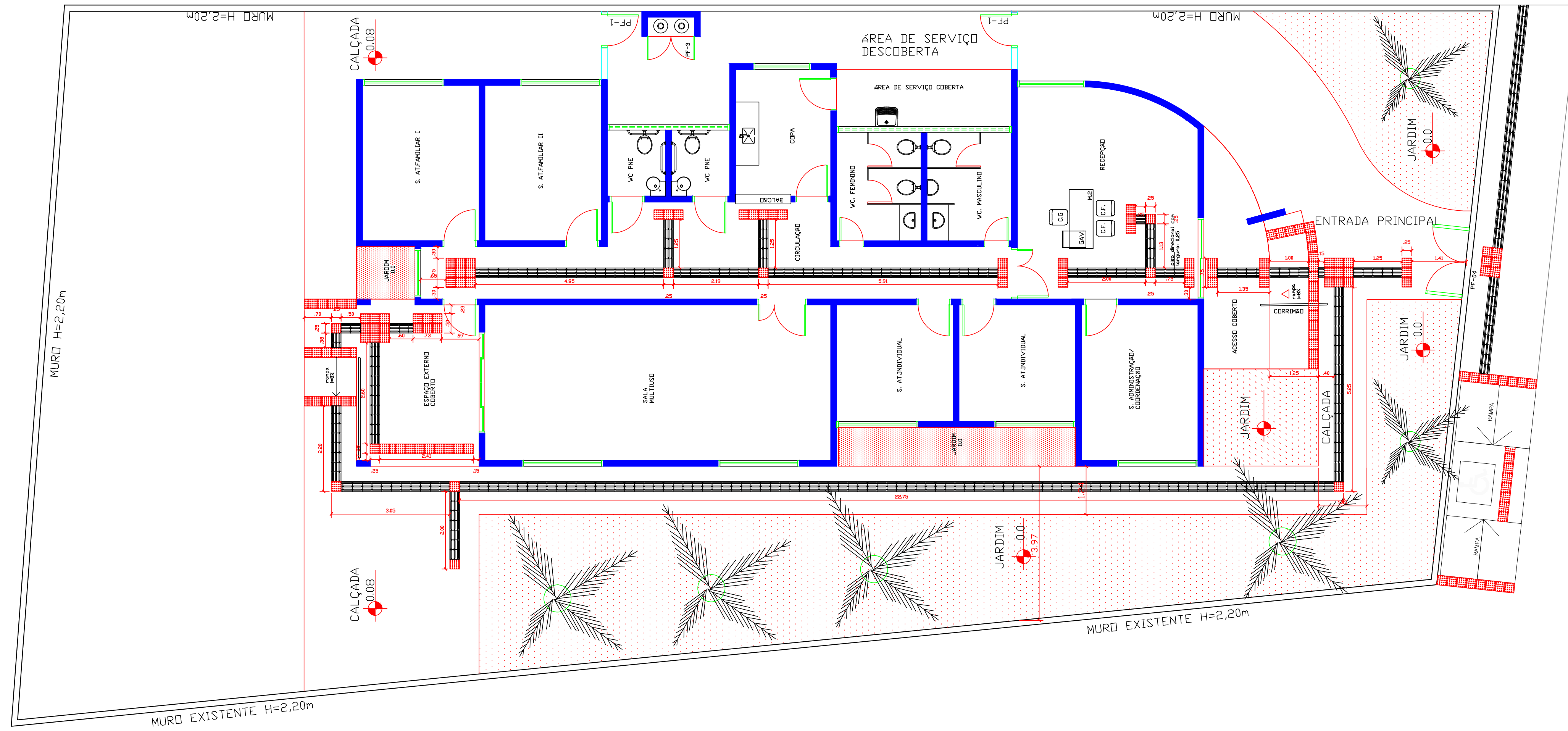

CRECHE MUNICIPAL

DETALHE DO REBAIXAMENTO DA CALÇADA

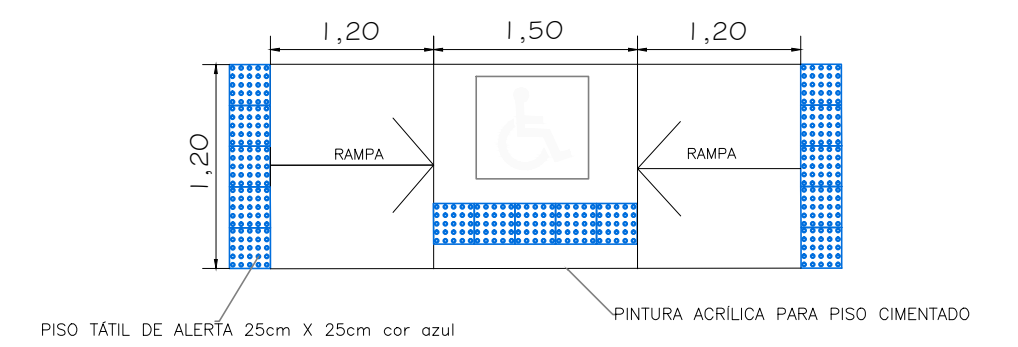

REBAIXAMENTO DE CALÇADAS ESTREITAS
Em calçada estreita, onde a largura do passeio não for suficiente para acomodar o rebaixamento e a faixa livre com largura de no mínimo 1,20 m, deve ser implantada a redução do percurso da travessia ou ser implantada a faixa elevada para travessia, ou ainda, pode ser feita o rebaixamento total da largura da calçada, com largura mínima de 1,50 m e com rampas laterais com inclinação máxima de 5 % (1:20), conforme figura abaixo.

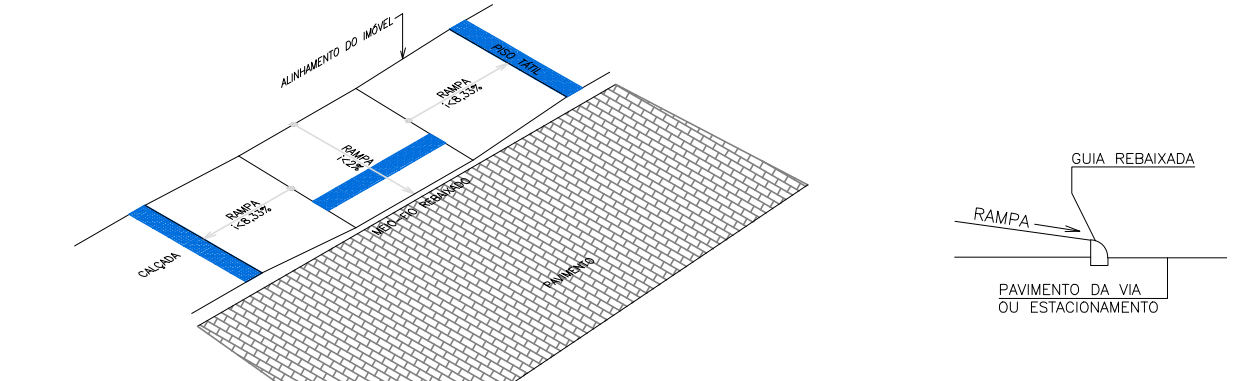

LEGENDAS

- DETALHAMENTO DE PISO TÁTIL
- PISO TÁTIL DE ALERTA (25X25CM) UTILIZADO QUANDO HÁ OBSTÁCULOS E MUDANÇA DE DIREÇÃO.
 - PISO TÁTIL DIRECIONAL (25X25CM) UTILIZADO EM LIHA RETA, SEM MUDANÇA DE DIREÇÃO.

PREFEITURA DE ARAUÁ
PREFEITURA MUNICIPAL DE ARAUÁ - SE
Praça Getúlio Vargas, 63, Centro, Arauá
CNPJ: 13.095.260/0001-30
www.araua.se.gov.br | engenharia@araua.se.gov.br

CONSTRUÇÃO DO CENTRO DE REFERÊNCIA ESPECIALIZADO DE ASSISTÊNCIA SOCIAL - CREAS

PROPRIETÁRIO: PREFEITURA MUNICIPAL DE ARAUÁ - SE
ENDEREÇO: RUA CORONEL JOÃO TRINDADE, S/N, CENTRO
MUNICÍPIO - UF: ARAUÁ - SE

PREFEITO: JOSÉ RANULFO DOS SANTOS
AUTOR DO PROJETO:
RESP. TÉCNICO:

APROVAÇÕES

Aprovado

José Dutra Filho
JOSÉ DUTRA FILHO
Secretário Municipal de Obras e Serviços Urbanos

CREA
RA

PROJETO DE ENGENHARIA

COORDENAÇÃO: Setor de Engenharia da Secretaria Municipal de Obras de Arauá

FASE DO EMPREENDIMENTO:
 PLANEJAMENTO
 IMPLANTAÇÃO
 OPERAÇÃO

ESCALA: 1:75
REVISÃO: R-00
R-00
R-00

FORMATO: **A1**
DATA EMISSÃO: JULHO / 2019

OBSERVAÇÕES: PROJETO PARA CONSTRUÇÃO DO CREAS. OBJETO DO CONTRATO DE REPASSE Nº 01080761-26 ENTRE A PREFEITURA DE ARAUÁ E O MINISTÉRIO DE DESENVOLVIMENTO SOCIAL.

PRANCHA: **05/05**

PORTA PNE

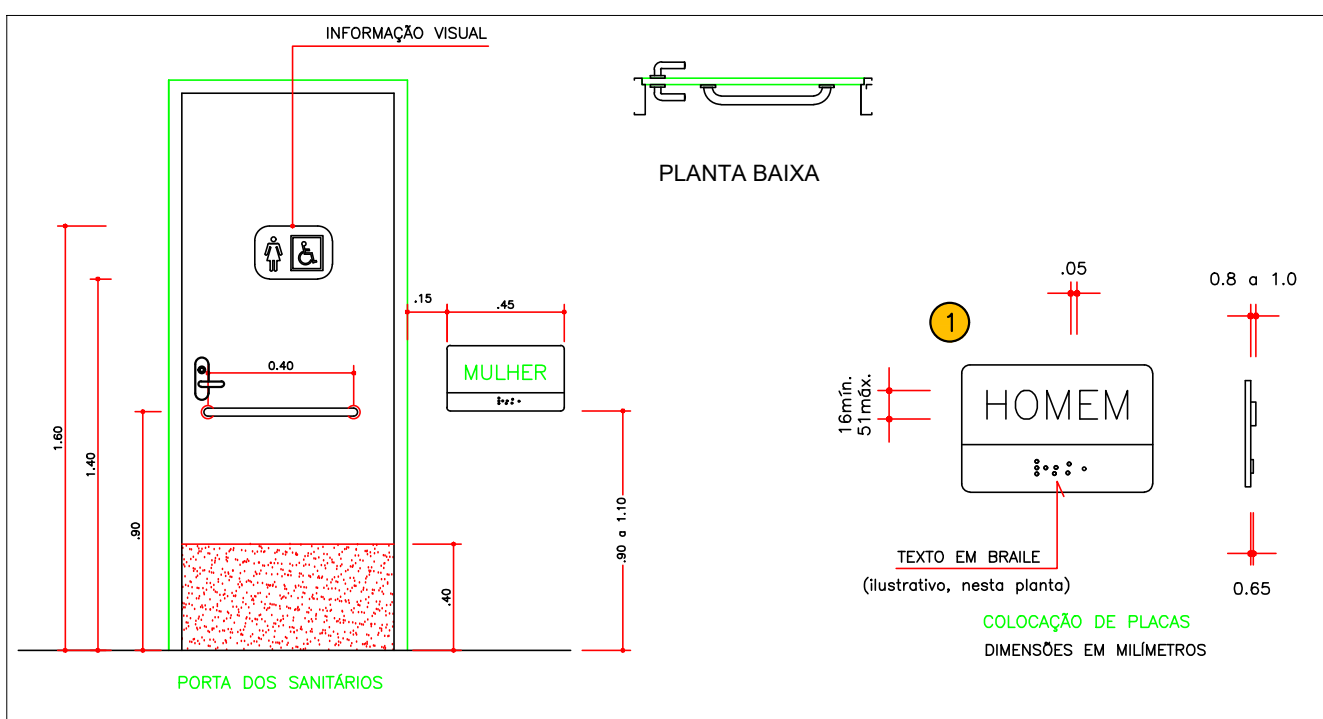

DETALHE DO CORRIMÃO

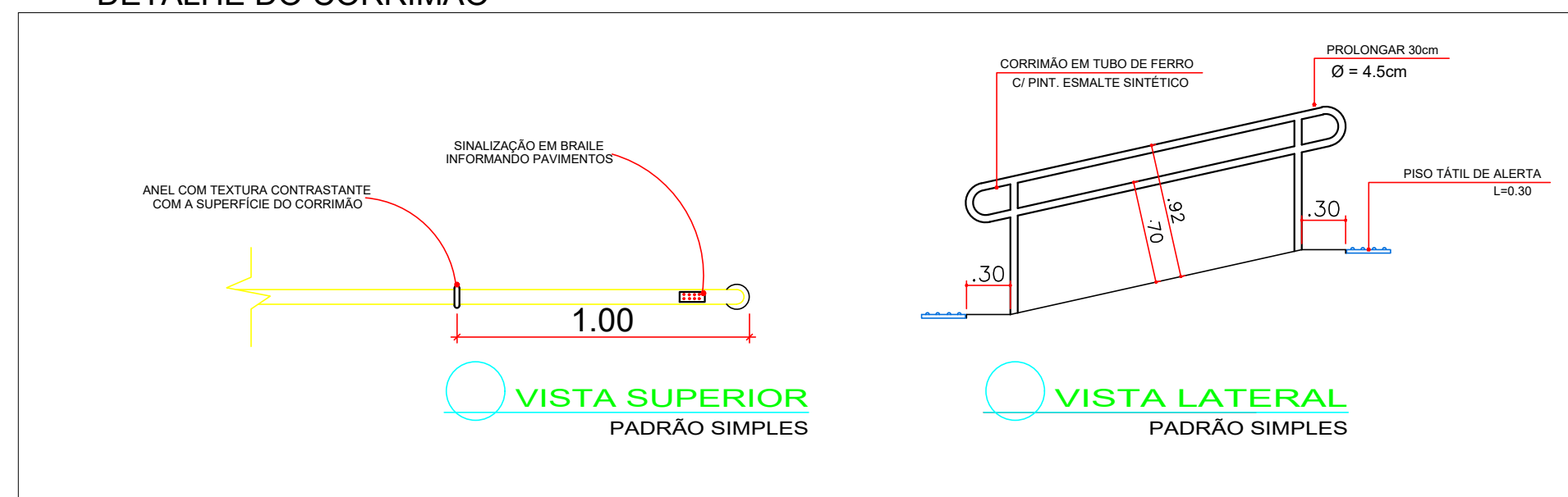

ACESSIBILIDADE SANITÁRIOS

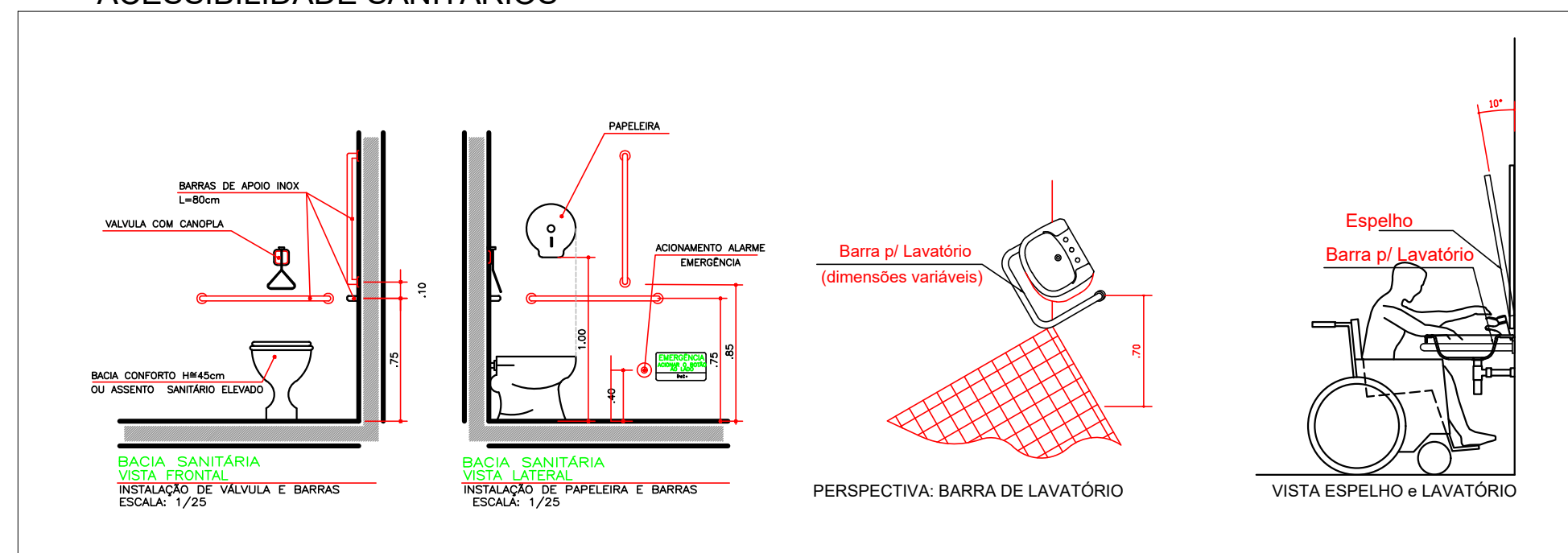

PLACA DE IDENTIFICAÇÃO EM BRAILLE

