

PROPRIEDADE PARTICULAR

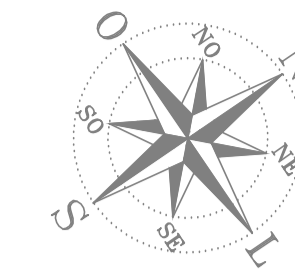

RUA PROJETADA

TERRENO DA PREFEITURA DE ARAUÁ

15.15

30.16

RUA CORONEL JOÃO TRINDADE

36.92

36.85

CRECHE MUNICIPAL

PLANTA DE LOCALIZAÇÃO

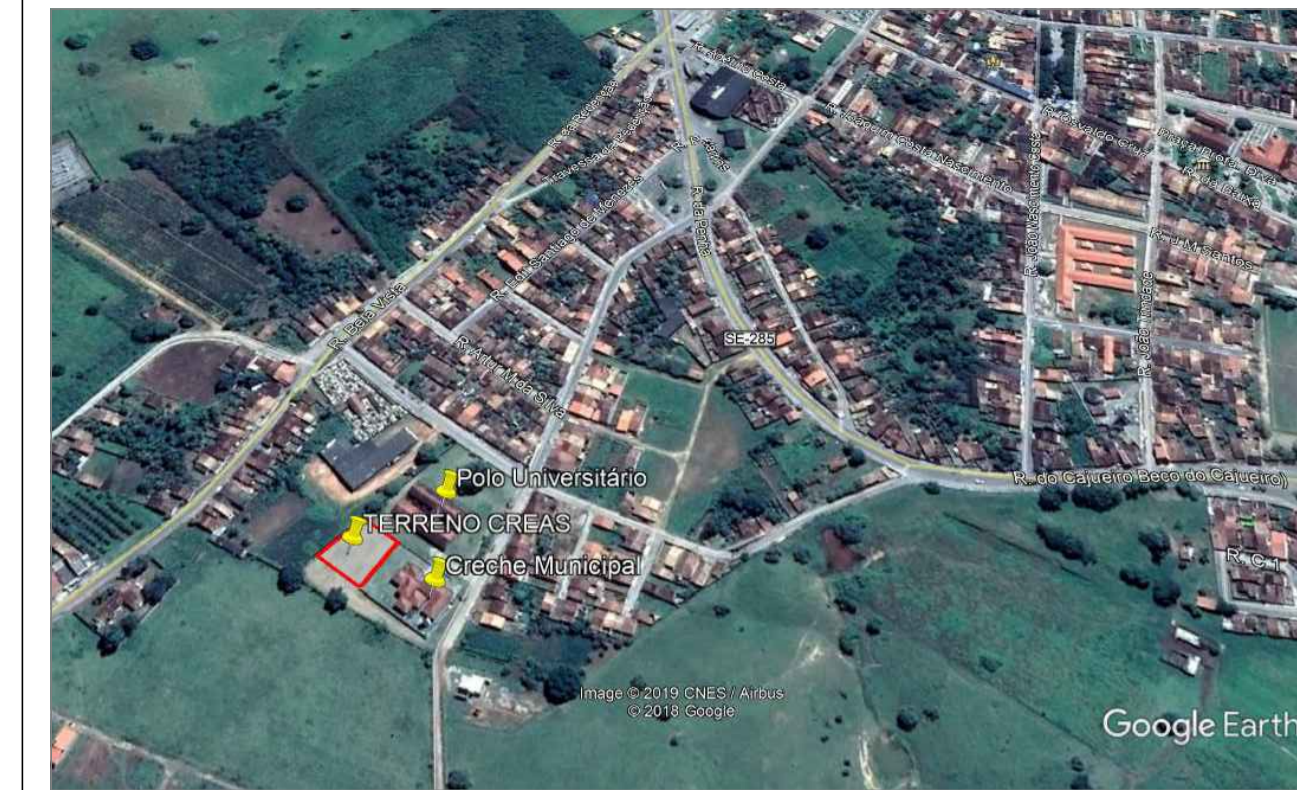

QUADRO DE ÁREAS

ITEM	QUANTIDADE
ÁREA TOTAL DO TERRENO	619,58 m <sup>2</sup>
ÁREA CONSTRUÍDA	216,60 m <sup>2</sup>
ÁREA LIVRE	402,98 m <sup>2</sup>
TAXA DE OCUPAÇÃO	34,96%



PREFEITURA MUNICIPAL DE ARAUÁ - SE  
Praça Getúlio Vargas, 63, Centro, Arauá  
CNPJ: 13.095.260/0001-30  
www.araua.se.gov.br | engenharia@araua.se.gov.br

CONSTRUÇÃO DO CENTRO DE REFERÊNCIA ESPECIALIZADO DE ASSISTÊNCIA SOCIAL - CREAS

PROPRIETÁRIO: PREFEITURA MUNICIPAL DE ARAUÁ - SE  
ENDEREÇO: RUA CORONEL JOÃO TRINDADE, S/N, CENTRO  
MUNICÍPIO - UF: ARAUÁ - SE

PREFEITO: JOSÉ RANULFO DOS SANTOS

AUTOR DO PROJETO: *[Signature]*

RESP. TÉCNICO:

APROVAÇÕES



*José Dutra Filho*  
JOSÉ DUTRA FILHO  
Secretário Municipal de  
Obras e Serviços Urbanos

CREA

RA

PROJETO DE ENGENHARIA

COORDENAÇÃO  
Setor de Engenharia da  
Secretaria Municipal de  
Obras de Arauá

IMPLANTAÇÃO, LOCALIZAÇÃO,  
SITUAÇÃO e COBERTURA

FASE DO EMPREENDIMENTO  
 PLANEJAMENTO  
 IMPLANTAÇÃO  
 OPERAÇÃO

ESCALA: 1:75

REVISÃO: R-00

FORMATO: A1

DATA EMISSÃO: JULHO / 2019

REVISÃO: R-00

OBSERVAÇÕES:

PROJETO PARA CONSTRUÇÃO DO CREAS. OBJETO DO CONTRATO DE REPASSO Nº 01060761-26 ENTRE A PREFEITURA DE ARAUÁ E O MINISTÉRIO DE DESENVOLVIMENTO SOCIAL.

PRANCHA

01/05