

COORTE AA

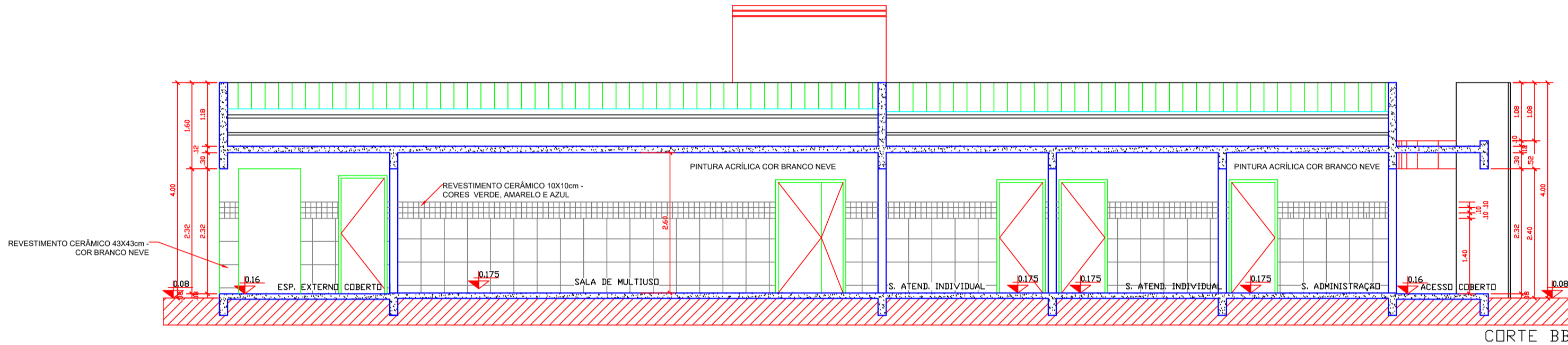

COORTE BB

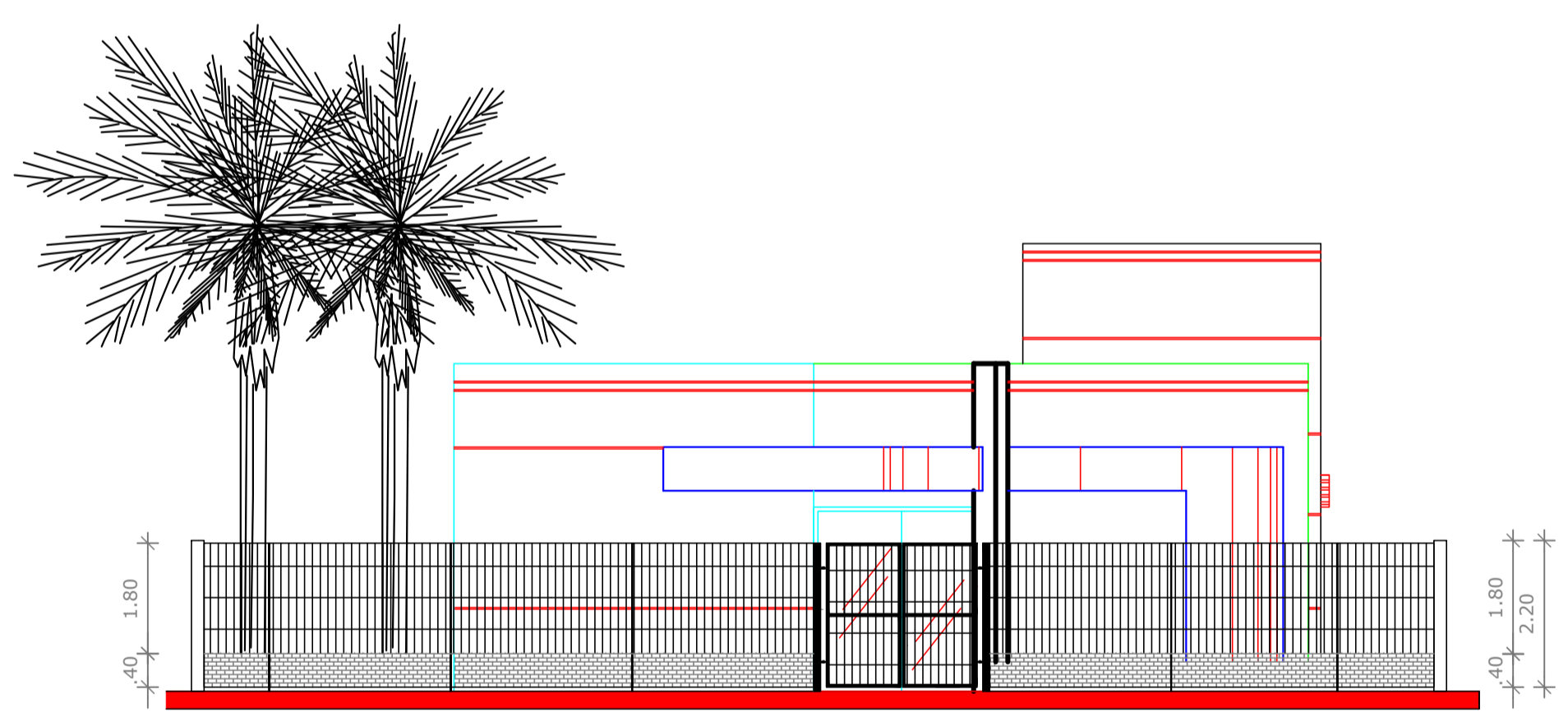

VISTA AA - DETALHE GRADE E PORTÃO FRONTAL
esc. 1:50

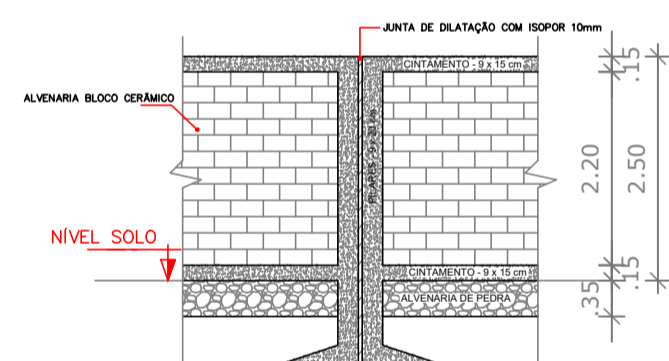

obs.: A JUNTA DE DILATAÇÃO DEVERÁ SER EXECUTADA NO MURO A CADA 20m
VISTA FRONTAL DO MURO DO FUNDO E LATERAL
esc. 1:75

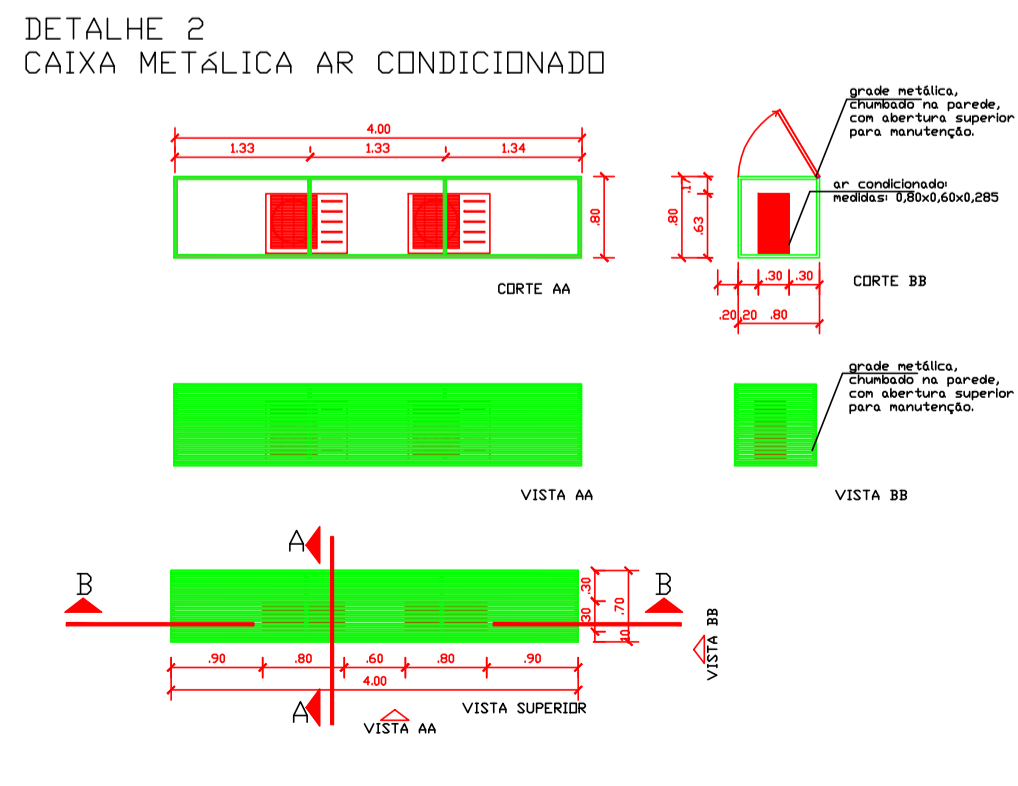
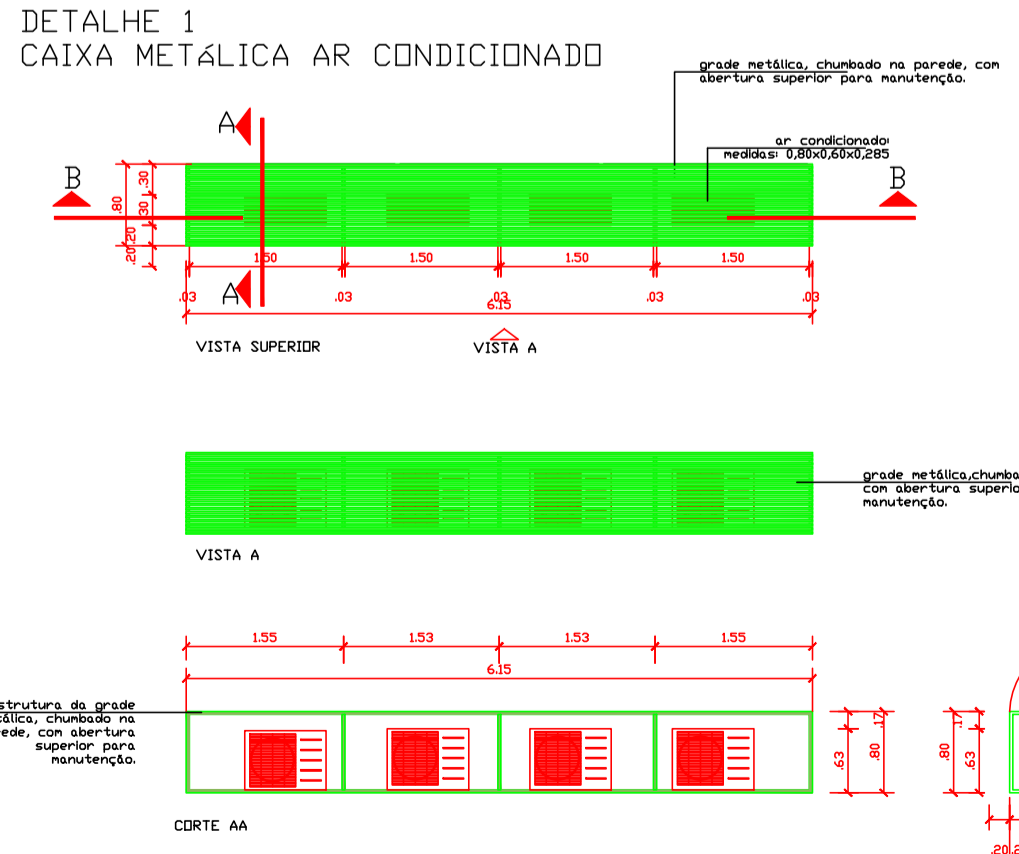

DETALHE DO REBAIXAMENTO DA CALÇADA

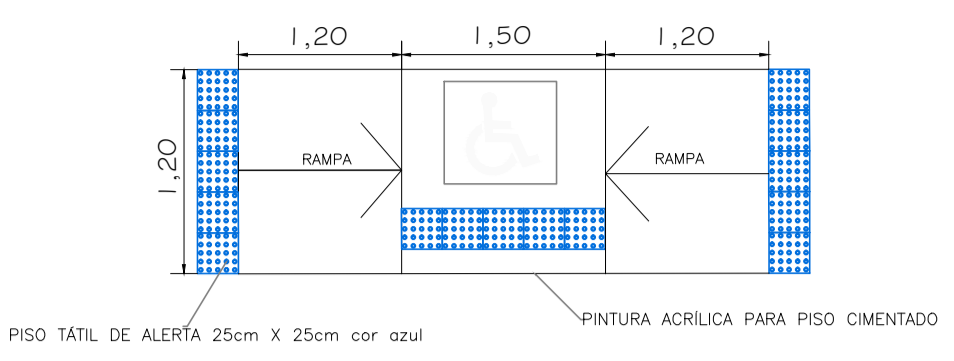

REBAIXAMENTO DE CALÇADAS ESTREITAS
Em calçada estreita, onde a largura do passeio não for suficiente para acomodar o rebaixamento e a faixa livre com largura de no mínimo 1,20 m, deve ser implantada a redução do percurso da travessia ou ser implantada a faixa elevada para travessia, ou ainda, pode ser feita o rebaixamento total da largura da calçada, com largura mínima de 1,50 m e com rampas laterais com inclinação máxima de 5 % (1:20), conforme figura abaixo.

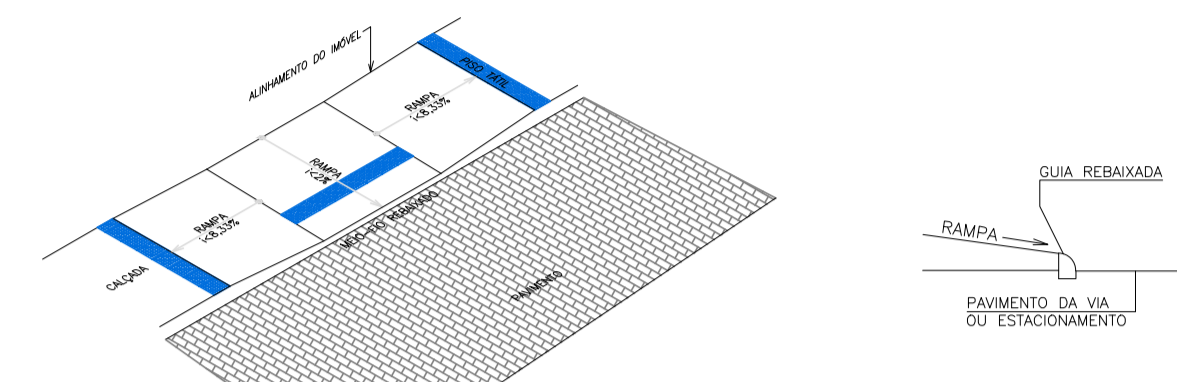

CONSIDERAÇÕES

- ANTES DE EXECUTAR, CONFIRMAR MEDIDAS NO LOCAL;
- QUALQUER DÚVIDA, CONSULTAR O RESPONSÁVEL PELO PROJETO;
- FICA TERMINATEMENTE PROIBIDA A REPRODUÇÃO DE QUALQUER NATUREZA DESTA PROJETO E SOMENTE PODERÁ SER EXECUTADO NO LOCAL DESCRITO ABAIXO;
- QUALQUER ALTERAÇÃO, DEVERÁ SER COMUNICADO AO ENGENHEIRO RESPONSÁVEL PELO PROJETO, CASO HAJA ALTERAÇÃO DE PROJETO SEM A PRÉVIA AUTORIZAÇÃO DO MESMO SERÁ DE INTEIRA RESPONSABILIDADE DO PROPRIETÁRIO E / OU DO RESPONSÁVEL TÉCNICO PELA EXECUÇÃO DA OBRA.

PREFEITURA DE ARAUÁ
PREFEITURA MUNICIPAL DE ARAUÁ - SE
Praça Getúlio Vargas, 63, Centro, Arauá
CNPJ: 13.095.260/0001-30
www.araua.se.gov.br | engenharia@araua.se.gov.br

CONSTRUÇÃO DO CENTRO DE REFERÊNCIA ESPECIALIZADO DE ASSISTÊNCIA SOCIAL - CREAS

PROPRIETÁRIO: PREFEITURA MUNICIPAL DE ARAUÁ - SE
ENDEREÇO: RUA CORONEL JOÃO TRINDADE, S/N, CENTRO
MUNICÍPIO - UF: ARAUÁ - SE

PREFEITO: JOSÉ RANULFO DOS SANTOS
AUTOR DO PROJETO:
RESP. TÉCNICO:

APROVAÇÕES

✓ Aprovado

JOSÉ DUTRA FILHO
Secretário Municipal de Obras e Serviços Urbanos

CREA
RA

PROJETO DE ENGENHARIA

COORDENAÇÃO
Setor de Engenharia da Secretaria Municipal de Obras de Arauá

FASE DO EMPREENDIMENTO
 PLANEJAMENTO
 IMPLANTAÇÃO
 OPERAÇÃO

ESCALA: 1:75
REVISÃO: R-00
R-00
R-00

FORMATO: A1
DATA EMISSÃO: JULHO / 2019

OBSERVAÇÕES:
PROJETO PARA CONSTRUÇÃO DO CREAS. OBJETO DO CONTRATO DE REPASSE Nº 01080761-26 ENTRE A PREFEITURA DE ARAUÁ E O MINISTÉRIO DE DESENVOLVIMENTO SOCIAL.

FRANCHA: 03/05