

PLANTA DE FORMA (NÍVEL + 3,00m)  
ESCALA 1:50

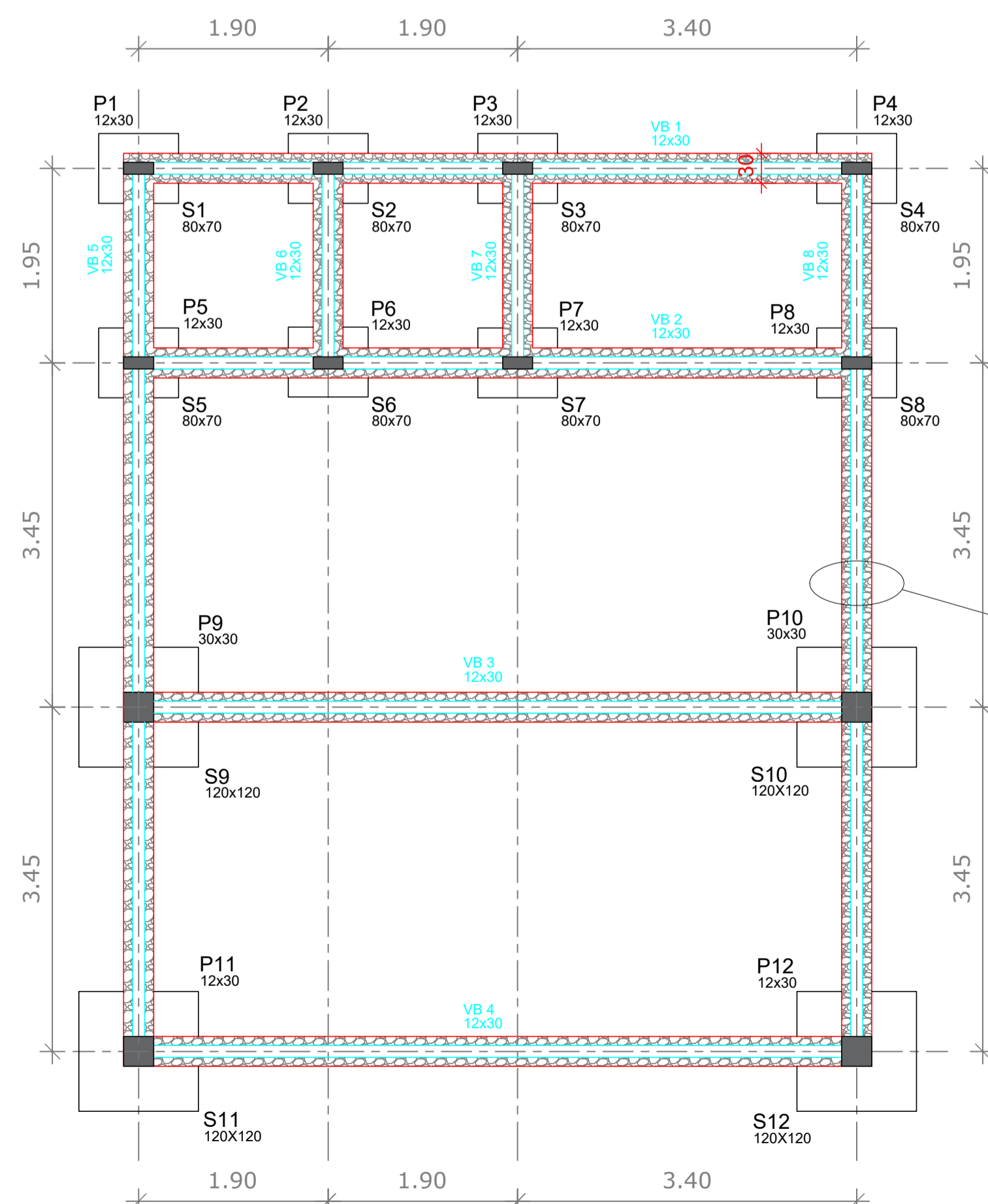

PLANTA DE LOCAÇÃO E FUNDAÇÃO  
ESCALA 1:50

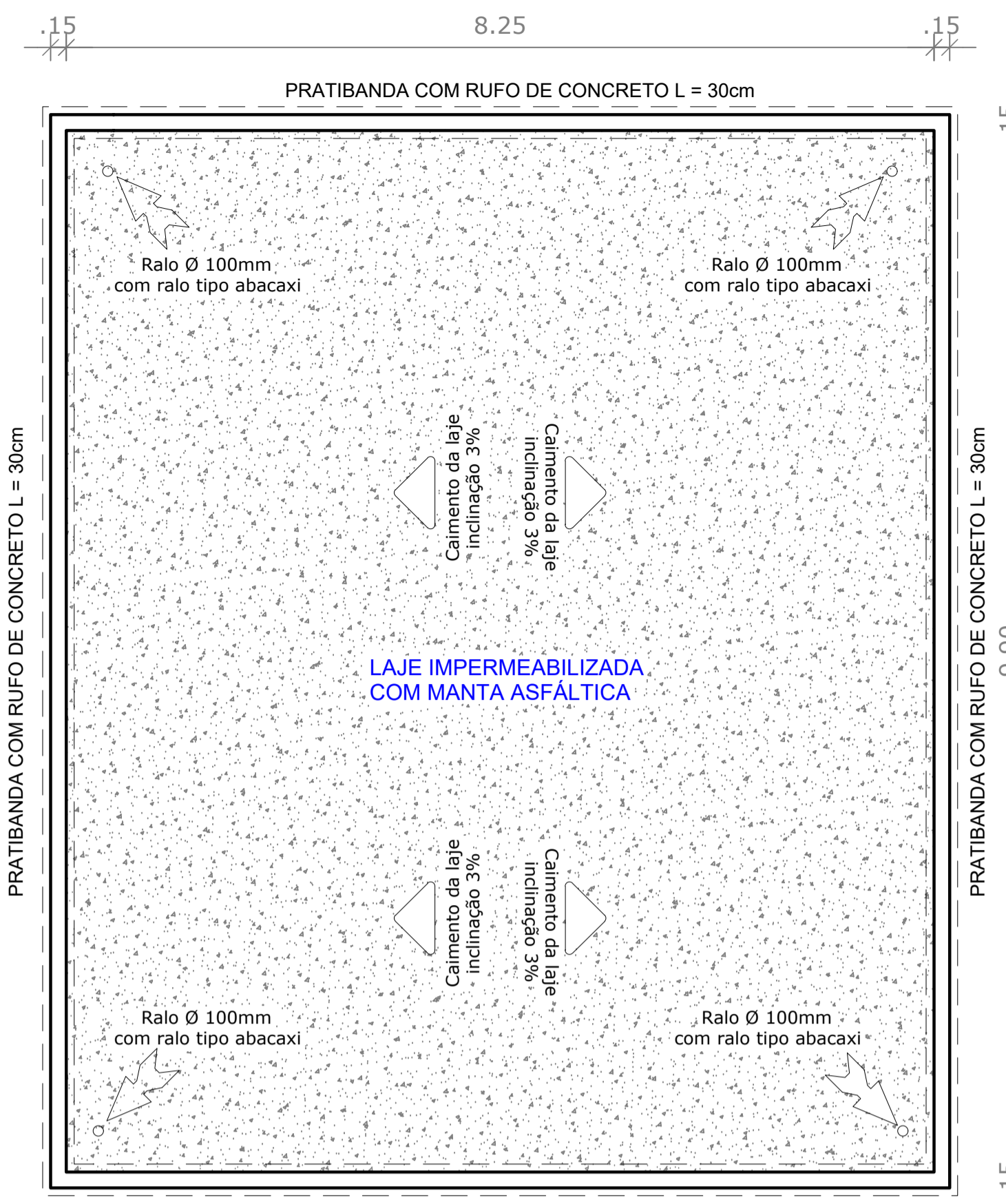
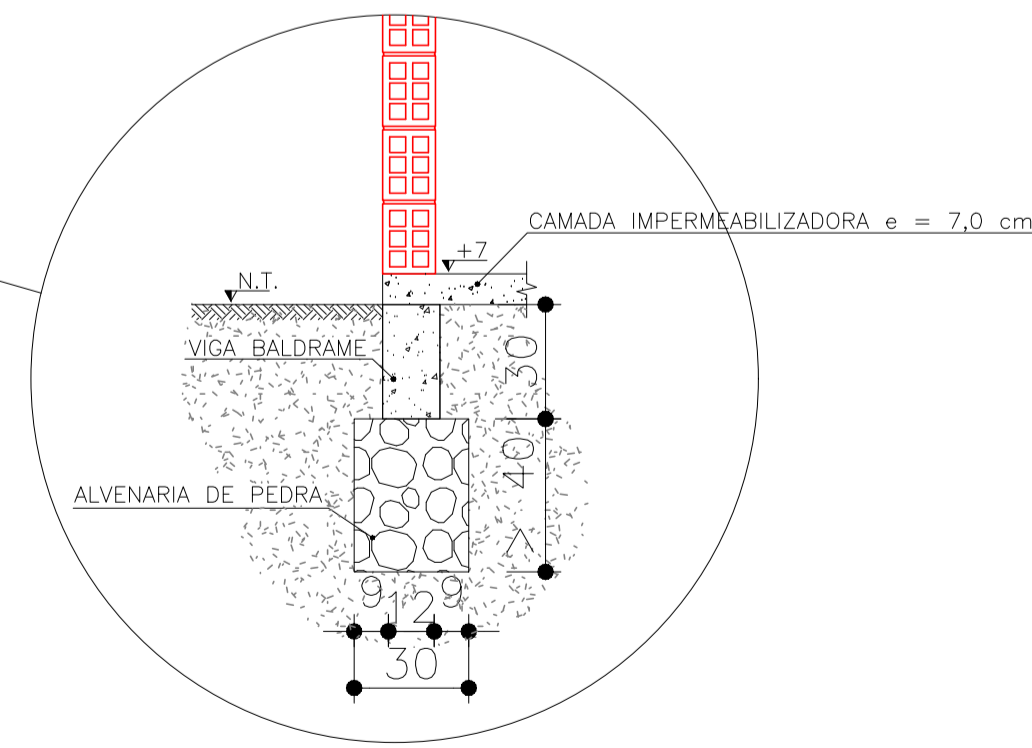

PLANTA DE COBERTURA  
ESCALA 1:50

NOTA:

TRAVAR TODO O PERÍMETRO DE PLATIBANDAS COM BLOCO-CALHA CONFORME DETALHE NO PROJETO (TRAVAMENTO DE PAREDES)

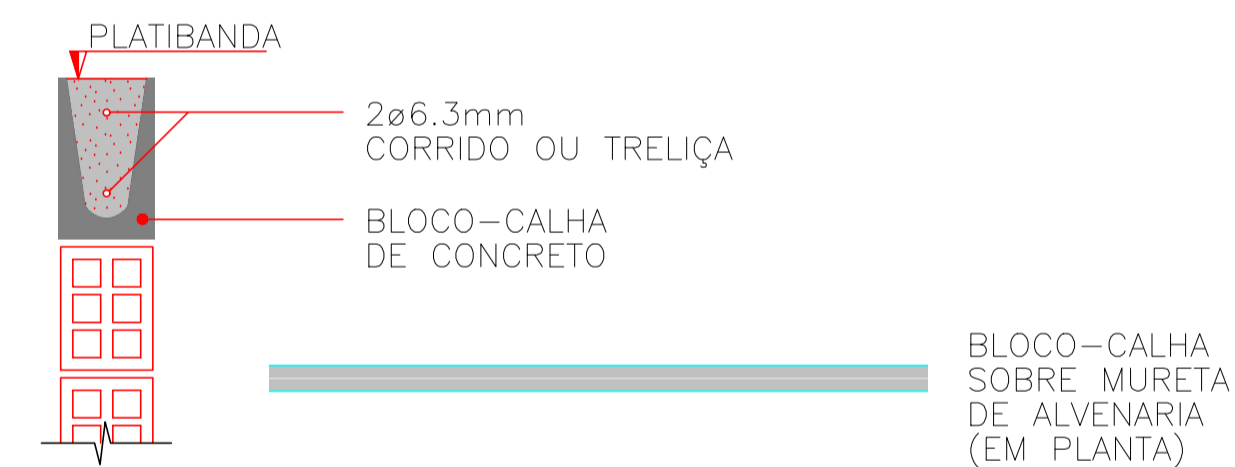

DETALHE DE PLATIBANDA  
TRAVAMENTO DE PAREDES

Escala 1/50

PLT - PILARETES

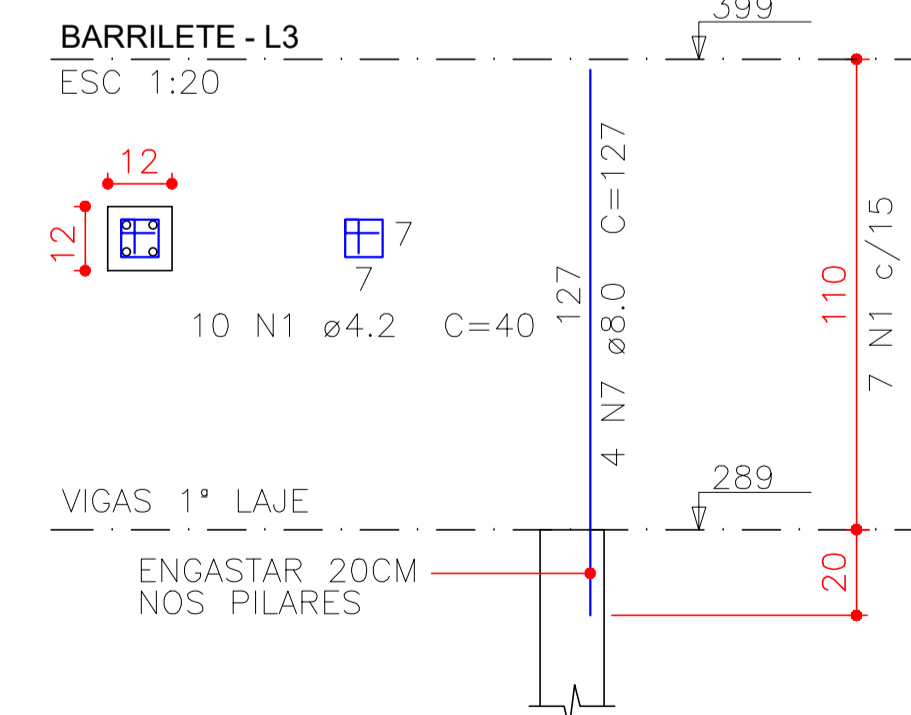

DETALHE DE PLATIBANDA  
PILARETES DE TRAVAMENTO

Escala 1/50

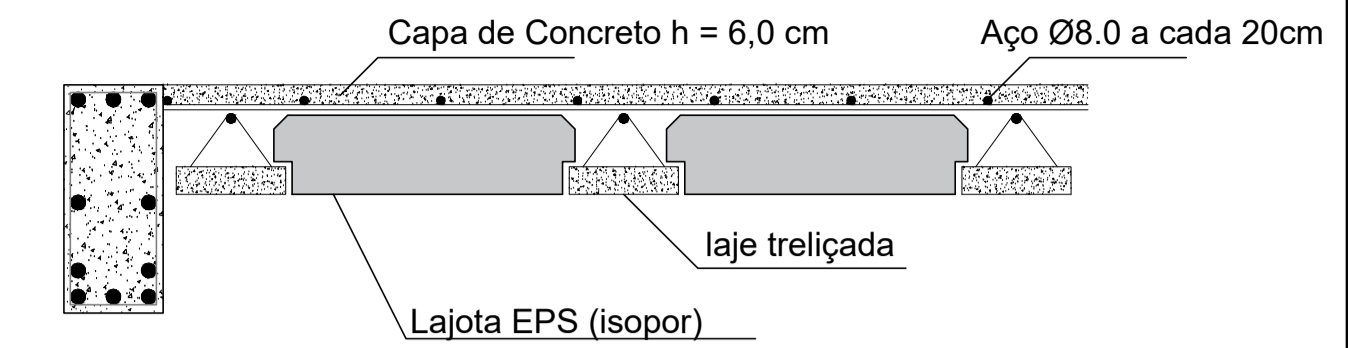

DETALHE LAJE  
SEM ESCALA

- 2 Ø 10.0    2 Ø 12.0    Viga superior (Variável)
- 3 Ø 12.0    Estribo Ø 5.0 C.20
- 2 Ø 10.0    2 Ø 12.0    Pilares (Variável)
- 2 Ø 12.0    Estribo Ø 5.0 C.20
- 2 Ø 10.0    Viga Baldrame 12x30cm
- 2 Ø 10.0    Estribo Ø 5.0 C.20

**PREFEITURA DE ARAUÁ**  
PREFEITURA MUNICIPAL DE ARAUÁ - SE  
Praça Getúlio Vargas, 63, Centro, Arauá  
CNPJ: 13.095.260/0001-30  
www.araua.se.gov.br

**ACADEMIA DA SAÚDE LUZIA MARIA DE JESUS - PORTE INTERMEDIÁRIO - POVOADO POÇOS**

PROPRIETÁRIO: PREFEITURA MUNICIPAL DE ARAUÁ - SE

ENDEREÇO: POVOADO POÇOS

MUNICÍPIO - UF: ARAUÁ - SE

PREFEITO: JOSÉ RANULFO DOS SANTOS

AUTOR DO PROJETO:

RESP. TÉCNICO:

APROVAÇÕES	CREA
	RA

**PROJETO DE ENGENHARIA**

COORDENAÇÃO Setor de Engenharia da Secretaria Municipal de Obras de Arauá	<b>FUNDAÇÃO E ESTRUTURA</b>	FASE DO EMPREENDIMENTO ■ PLANEJAMENTO □ IMPLANTAÇÃO □ OPERAÇÃO
--	-----------------------------	---

FORMATO <b>A1</b>	ESCALA 1:50	REVISÃO R-00
OBSERVAÇÕES:	DATA EMISSÃO DEZEMBRO / 2018	R-00

PROJETO PARA CONSTRUÇÃO DA ACADEMIA DA SAÚDE, LOCALIZADA NO POVOADO POÇOS OBJETO DA PROPOSTA Nº 11447/8260001/18-003 ENTRE A PREFEITURA DE ARAUÁ E O MINISTÉRIO DA SAÚDE.