

CREAS  
FACHADA LATERAL

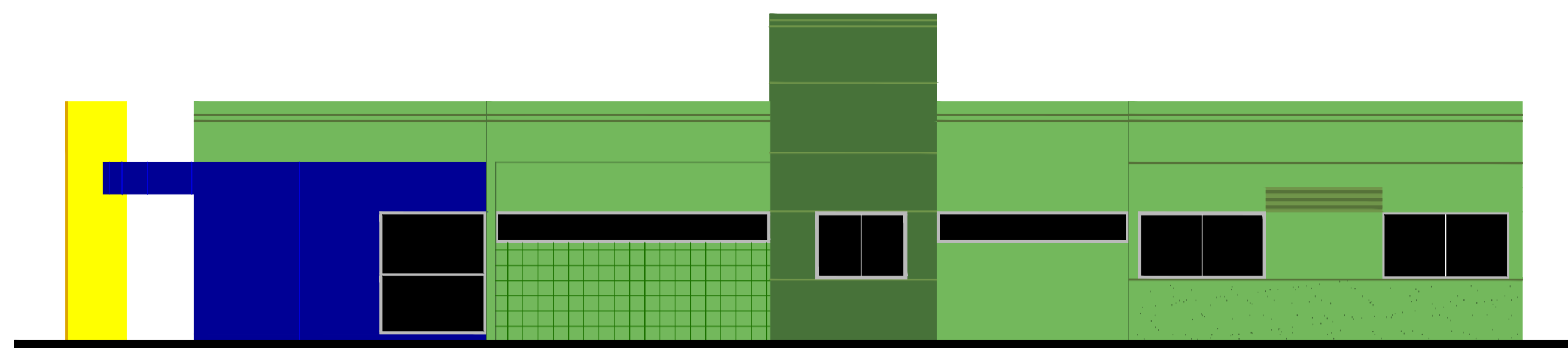

CREAS  
FACHADA LATERAL

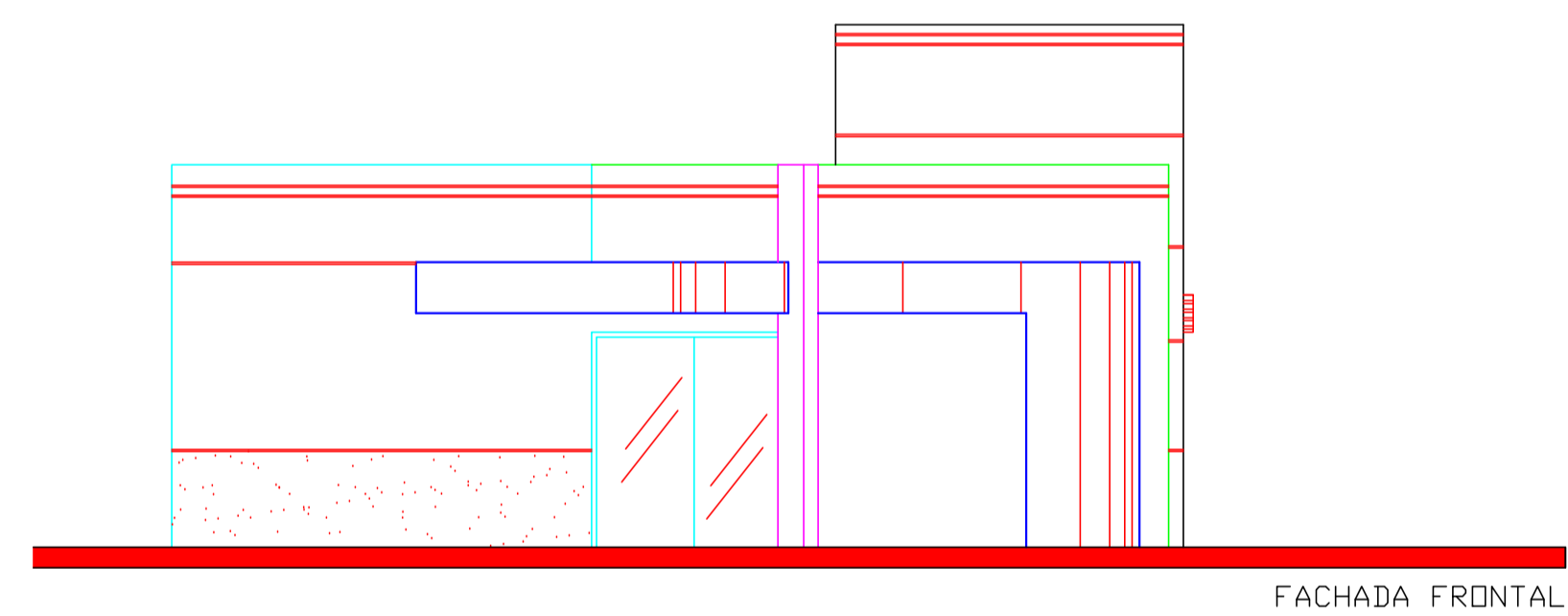

FACHADA FRONTAL

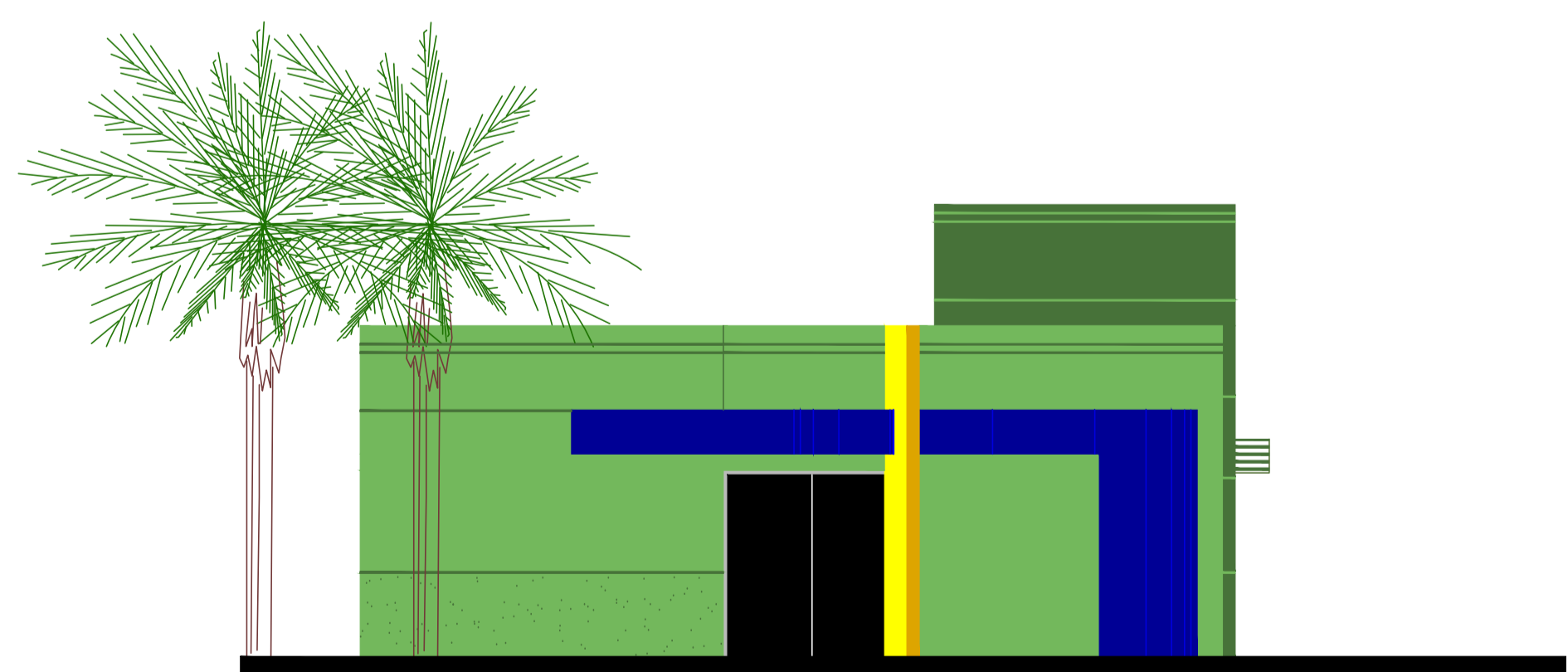

CREAS  
FACHADA FRONTAL

DETALHE DO REBAIXAMENTO DA CALÇADA

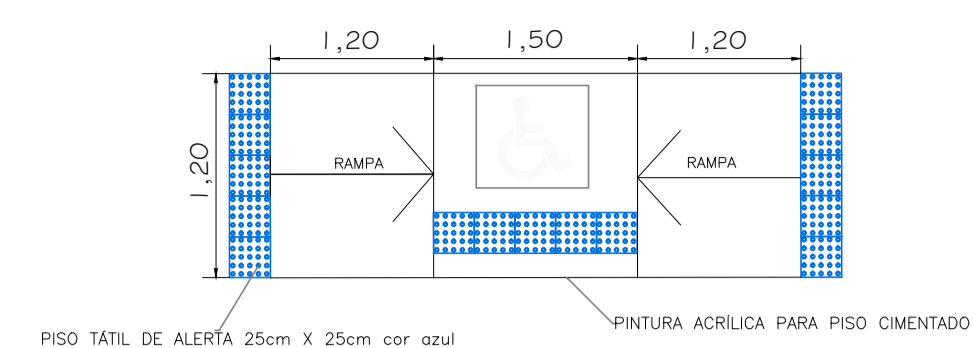

**REBAIXAMENTO DE CALÇADAS ESTREITAS**  
Em calçada estreita, onde a largura do passeio não for suficiente para acomodar o rebaixamento e a faixa livre com largura de no mínimo 1,20 m, deve ser implantada a redução do percurso da travessia ou ser implantada a faixa elevada para travessia, ou ainda, pode ser feita o rebaixamento total da largura da calçada, com largura mínima de 1,50 m e com rampas laterais com inclinação máxima de 5 % (1:20), conforme figura abaixo.

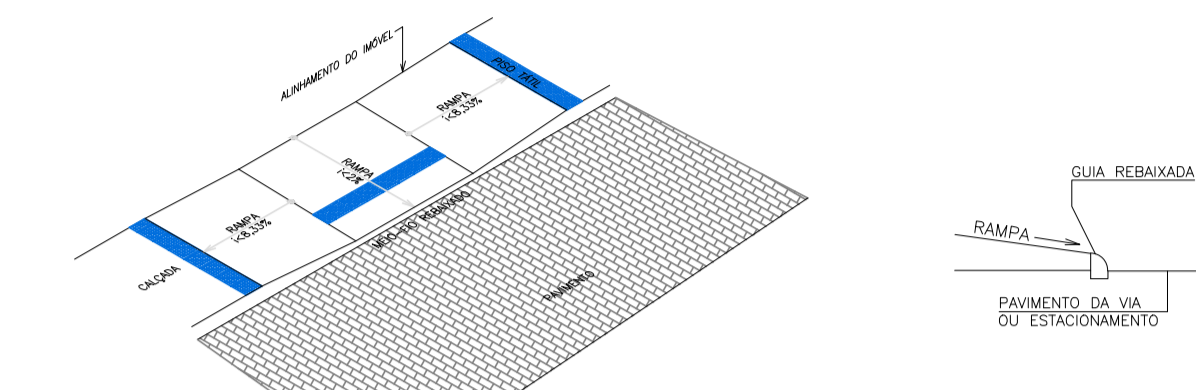

CONSIDERAÇÕES

- ANTES DE EXECUTAR, CONFIRMAR MEDIDAS NO LOCAL;
- QUALQUER DÚVIDA, CONSULTAR O RESPONSÁVEL PELO PROJETO;
- FICA TERMINATEMENTE PROIBIDA A REPRODUÇÃO DE QUALQUER NATUREZA DESTA PROJETO E SOMENTE PODERÁ SER EXECUTADO NO LOCAL DESCRITO ABAIXO;
- QUALQUER ALTERAÇÃO, DEVERÁ SER COMUNICADO AO ENGENHEIRO RESPONSÁVEL PELO PROJETO, CASO HAJA ALTERAÇÃO DE PROJETO SEM A PRÉVIA AUTORIZAÇÃO DO MESMO SERÁ DE INTEIRA RESPONSABILIDADE DO PROPRIETÁRIO E / OU DO RESPONSÁVEL TÉCNICO PELA EXECUÇÃO DA OBRA.



PREFEITURA MUNICIPAL DE ARAUÁ - SE  
Praça Getúlio Vargas, 63, Centro, Arauá  
CNPJ: 13.095.260/0001-30  
www.araua.se.gov.br | engenharia@araua.se.gov.br

CONSTRUÇÃO DO CENTRO DE REFERÊNCIA ESPECIALIZADO DE ASSISTÊNCIA SOCIAL - CREAS

PROPRIETÁRIO: PREFEITURA MUNICIPAL DE ARAUÁ - SE  
ENDEREÇO: RUA CORONEL JOÃO TRINDADE, S/N, CENTRO  
MUNICÍPIO - UF: ARAUÁ - SE

PREFEITO: JOSÉ RANULFO DOS SANTOS

AUTOR DO PROJETO:

RESP. TÉCNICO:

APROVAÇÕES

	CREA
	RA
<p><b>JOSÉ DUTRA FILHO</b> Secretário Municipal de Obras e Serviços Urbanos</p>	

PROJETO DE ENGENHARIA

COORDENAÇÃO Setor de Engenharia da Secretaria Municipal de Obras de Arauá	<b>PINTURA FACHADAS</b>		FASE DO EMPREENDIMENTO <input checked="" type="checkbox"/> PLANEJAMENTO <input type="checkbox"/> IMPLANTAÇÃO <input type="checkbox"/> OPERAÇÃO
	ESCALA 1 : 75	REVISÃO R-00	

FORMATO <b>A1</b>	DATA EMISSÃO JULHO / 2019	REVISÃO R-00
----------------------	------------------------------	-----------------

OBSERVAÇÕES: PROJETO PARA CONSTRUÇÃO DO CREAS. OBJETO DO CONTRATO DE REPASSE Nº 01060761-26 ENTRE A PREFEITURA DE ARAUÁ E O MINISTÉRIO DE DESENVOLVIMENTO SOCIAL. PRANCHA  
**04/05**