

PLANTA DE COBERTURA

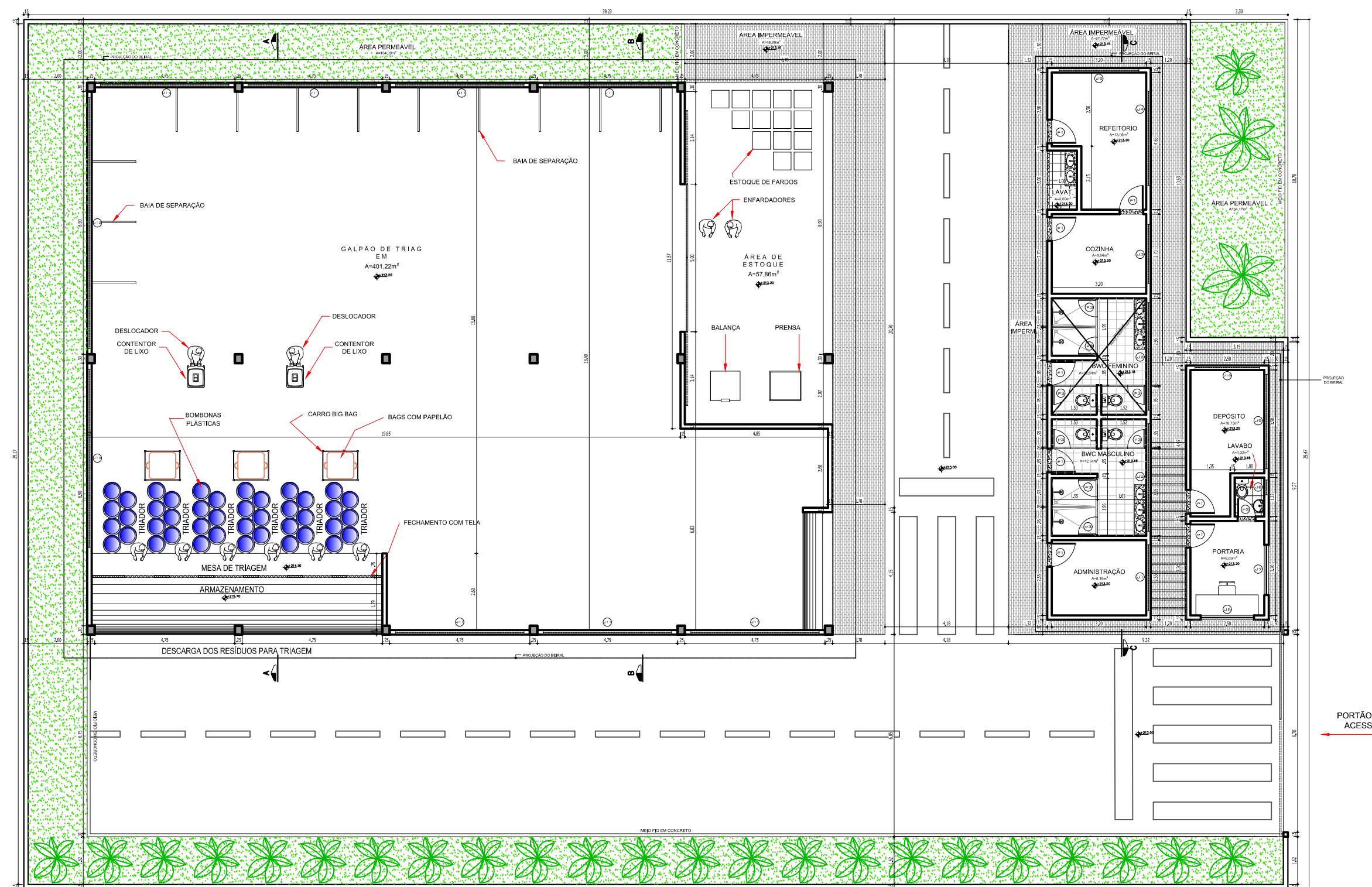

PLANTA BAIXA

- CURVAS DE NÍVEIS A CADA 1,00 METRO
- MURO (LIMITE DA ÁREA)
- CERCA EXISTENTE
- ESTRADA EXISTENTE
- REVESTIMENTO VEGETAL (NATIVA DA REGIÃO)
- TALUDE DE ATERRO
- TALUDE DE CORTE
- PAVIMENTO**
  - PAVIMENTO TIPO 01 (PARALELEPÍPEDO)
  - PAVIMENTO TIPO 02 (CONCRETO)
  - MEIO-FIO - MEIO-FIO DE CONCRETO PADRÃO DNIT - MFC05
- DRENAGEM DE ÁGUAS PLUVIAIS**
  - SARJETA TRAPEZOIDAL DE CONCRETO PADRÃO DNIT - SZC02 (VALETA TRAPEZOIDAL)
  - MEIO-FIO/SARJETA EM CONCRETO PADRÃO DNIT - MFC01
  - DESCIDA D'ÁGUA EM DEGRAUS, PADRÃO DNIT - DADO2
  - CAIXA COLETOIRA DE SARJETA COM GRELHA DE CONCRETO PADRÃO DNIT - CCS/TCC-01
  - DISSIPADOR DE ENERGIA PADRÃO DNIT - DES03
  - FOSSA SÉPTICA E SUMIDOURO
  - SEÇÃO TÍPICA

1. DIMENSÕES, ELEVÇÕES E COORDENADAS EM METRO, EXCETO ONDE INDICADO.  
 2. TORNEIRA TIPO JARDIM, Ø 3/4", ALIMENTADA PELO RESERVATÓRIO DA PORTARIA OU DO PREDIO DE APOIO.

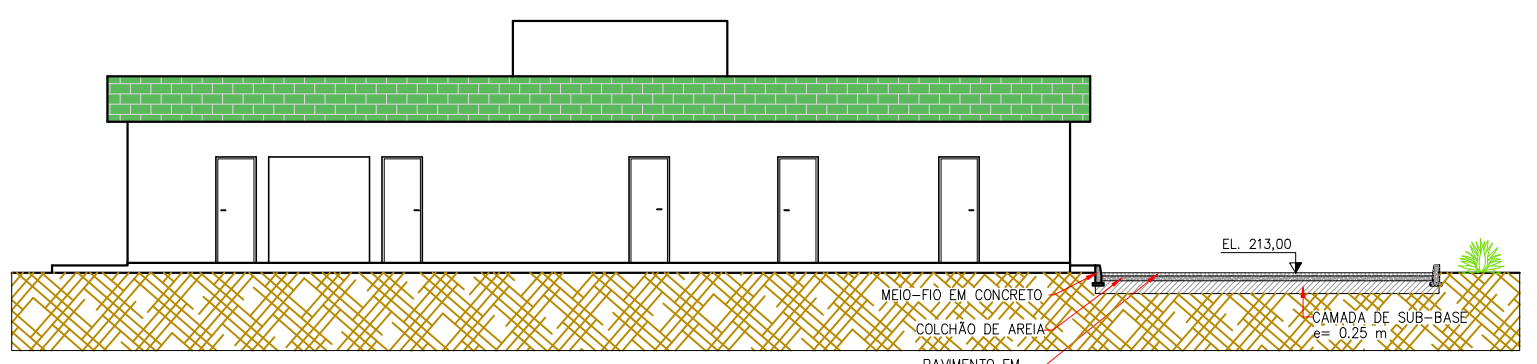
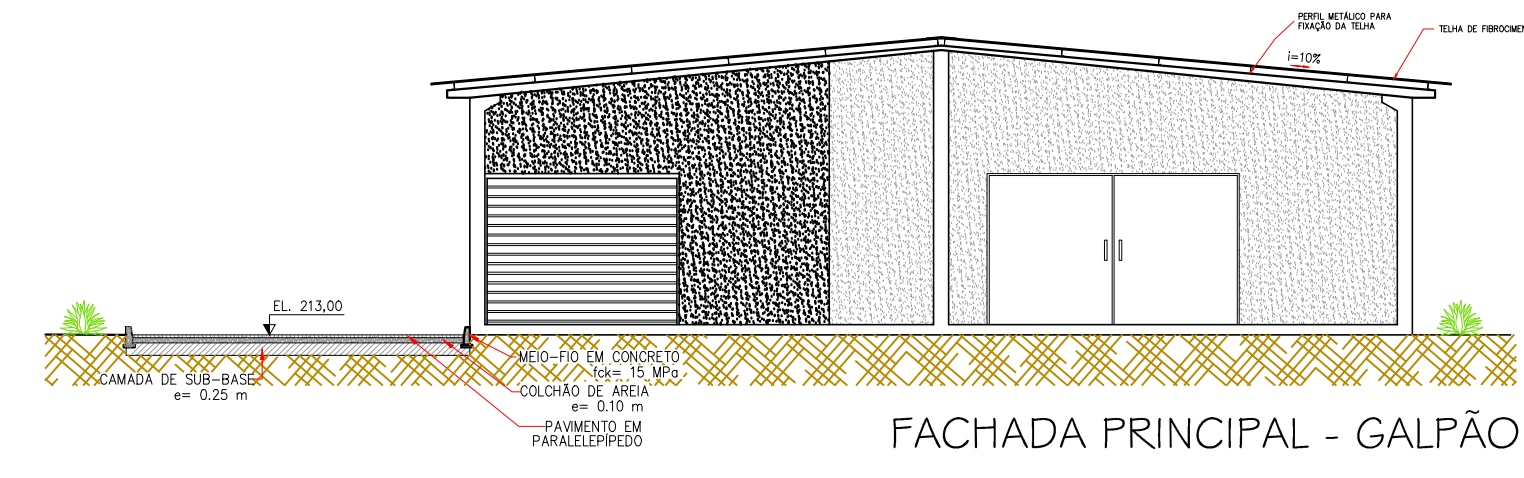
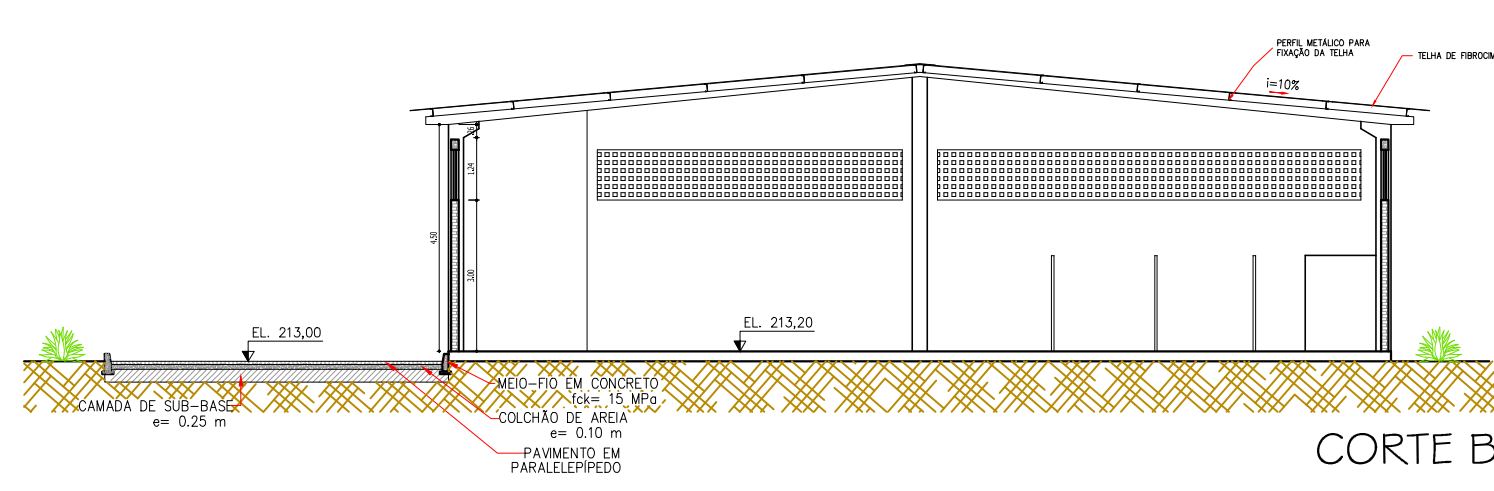
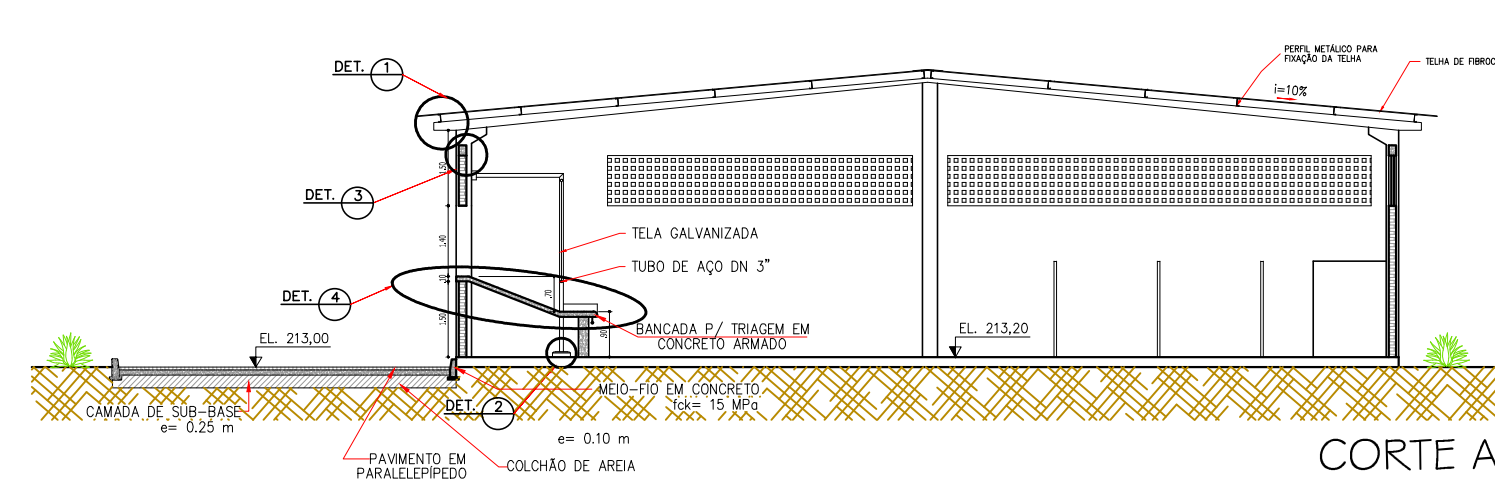
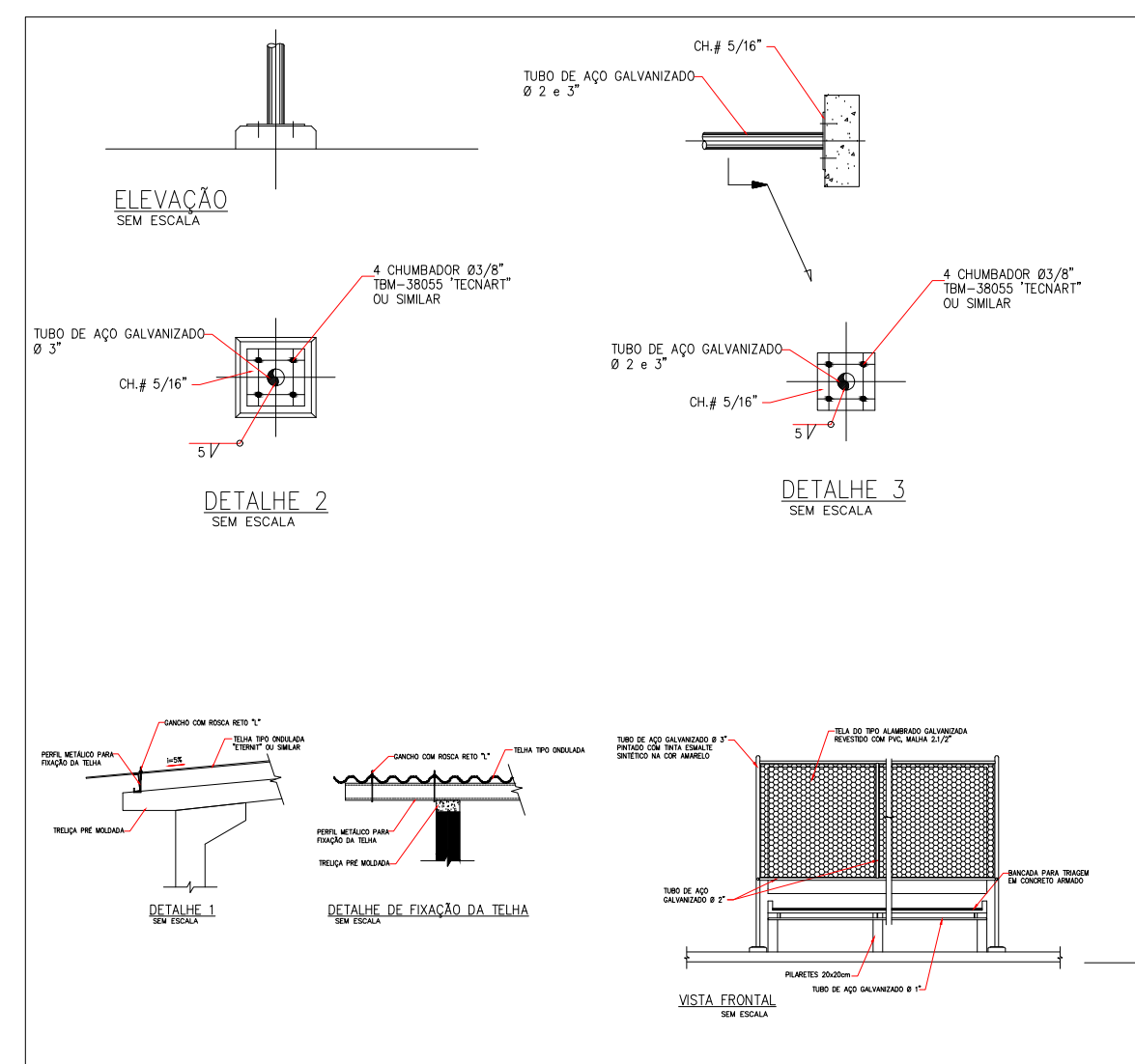

FACHADA PRINCIPAL ADMINISTRAÇÃO

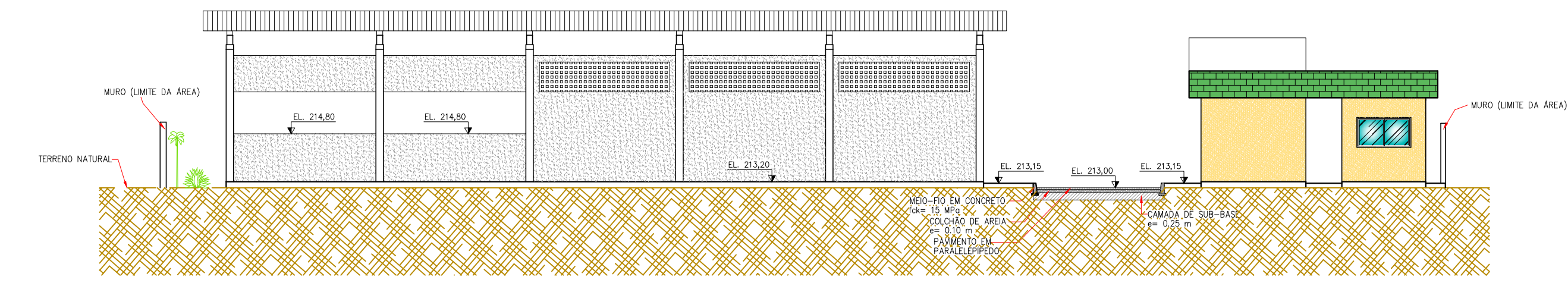

GALPÃO DE TRIAGEM FACHADA LATERAL II

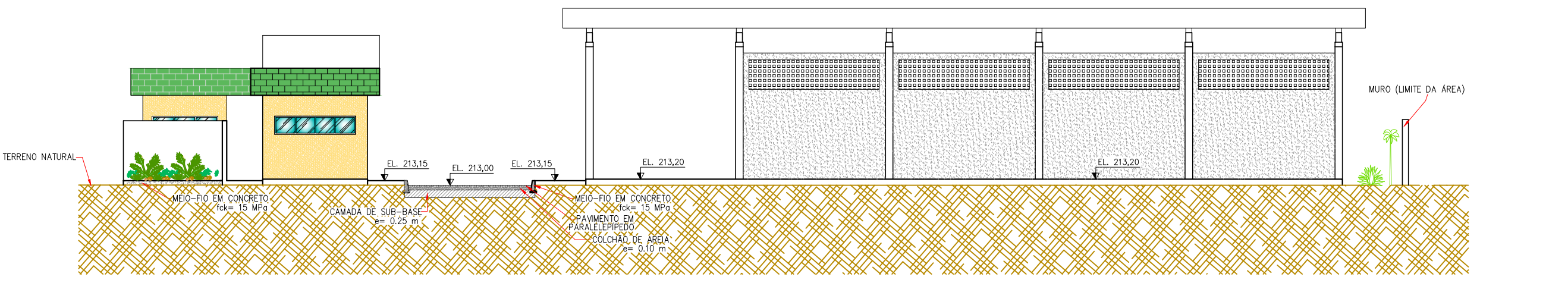

GALPÃO DE TRIAGEM FACHADA LATERAL I

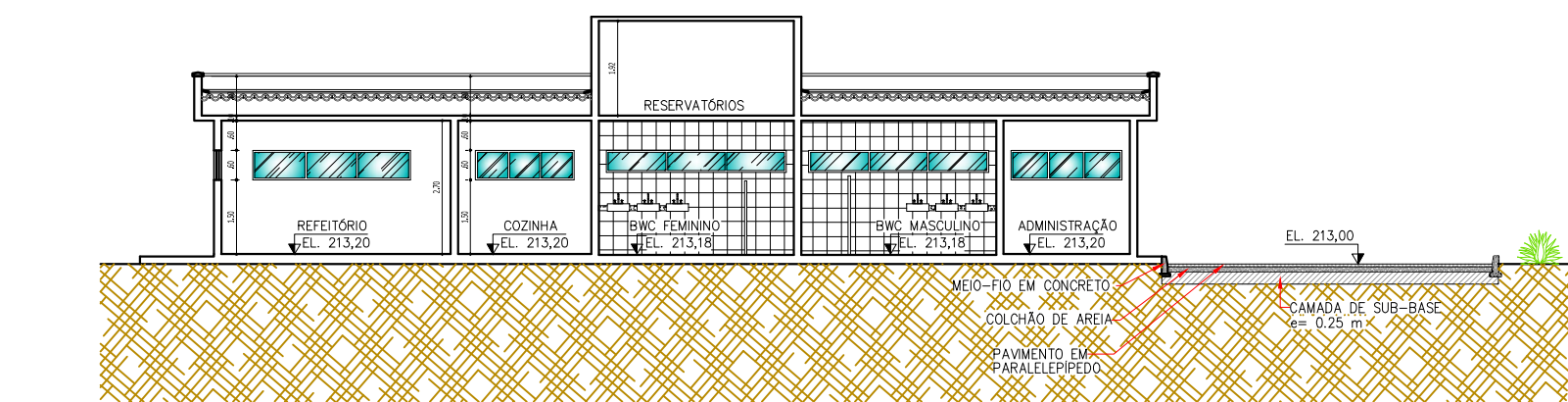

CORTE C

Quadro de Áreas

ÁREA DO TERRENO	1177,52m²
ÁREA CONSTRUIDA TOTAL	974,56m²
ÁREA CONSTRUIDA GALPÃO DE TRIAGEM	435,70m²
ÁREA CONSTRUIDA ADMINISTRAÇÃO	89,58m²
ÁREA PAVIMENTADA TOTAL	144,27m²
ÁREA REMANESCENTE TOTAL	188,77m²
ÁREA COBERTA	618,50m²

Quadro de Esquadros - portas

LEG.	TIPO	H	L	P	MATERIAL	QUANT.
P1	GIRO	2,10	0,80		MADERA	08
P2	GIRO	2,10	0,60		MADERA	01
P3	GIRO	2,10	0,60		VERDE	02

Quadro de Esquadros - janelas

LEG.	TIPO	H	L	P	MATERIAL	QUANT.
J01	BASULANTE	0,60	2,25	1,50	ALUMINÍO	01
J02	BASULANTE	0,45	1,65	1,05	ALUMINÍO	02
J03	BASULANTE	0,45	2,00	1,50	ALUMINÍO	01
J04	BASULANTE	0,45	3,00	1,50	ALUMINÍO	01
J05	BASULANTE	0,60	2,70	1,50	ALUMINÍO	01
J06	GIRO	1,00	1,50	1,00	ALUMINÍO	01
J07	GIRO	1,00	1,70	1,00	ALUMINÍO	01
J08	BASULANTE	0,45	0,40	1,70	ALUMINÍO	01
J09	BASULANTE	0,60	3,20	1,50	ALUMINÍO	01
J10	BASULANTE	0,60	2,50	1,50	ALUMINÍO	01
J11	GIRO	1,00	0,75	3,00	CONCRETO	01
J12	GIRO	1,00	0,50	3,00	CONCRETO	01
J13	GIRO	1,00	0,75	3,00	CONCRETO	01

1 ATENDIDO AOS COMENTÁRIOS DO CLIENTE RFP GS PS 27/05/15  
 0 EMISSÃO PARA APROVAÇÃO IJ GS PS 20/02/15

Nº	DESCRIÇÃO	REVISÃO	DATA	PROJETADO	DESENHADO

GOVERNO DO ESTADO DO SERGIPE  
 SECRETARIA DE ESTADO DO TURISMO - SETUR

SERVIÇO TÉCNICO ESPECIALIZADO PARA A ELABORAÇÃO DE ESTUDOS DE VIABILIDADE E DE PROJETOS BÁSICO E EXECUTIVO PARA A CONTRATAÇÃO DE ATERROS SANITÁRIOS NOS MUNICÍPIOS DE INTERVENÇÃO DO PROGRAMA DE DESENVOLVIMENTO DO TURISMO PRODETUR SERGIPE

PRODUTO 7A - PROJETO EXECUTIVO DAS OBRAS DE ENGENHARIA  
 PROJETO ARQUITETÔNICO - CENTRO DE TRIAGEM DE CANINDÉ DE SÃO FRANCISCO  
 PLANTAS, CORTES E FACHADAS

CONTRATO: 007/2016	ESCALA: 1:150	DESENHISTA: MICHEL AWESQUE
RESPONSÁVEIS TÉCNICOS:	DATA: JULHO/2019	DESENHO: 01/01
Engº Adonil de Souza Porto CREA - 5297-D/CE	ARQUIVO: 01_Plantas_Cortes e Fachadas.dwg	

CONSORCIO:

