

LOCAÇÃO DOS PILARES / MALHA DE EIXOS

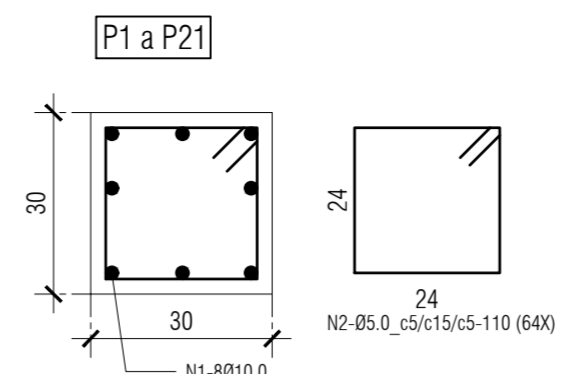
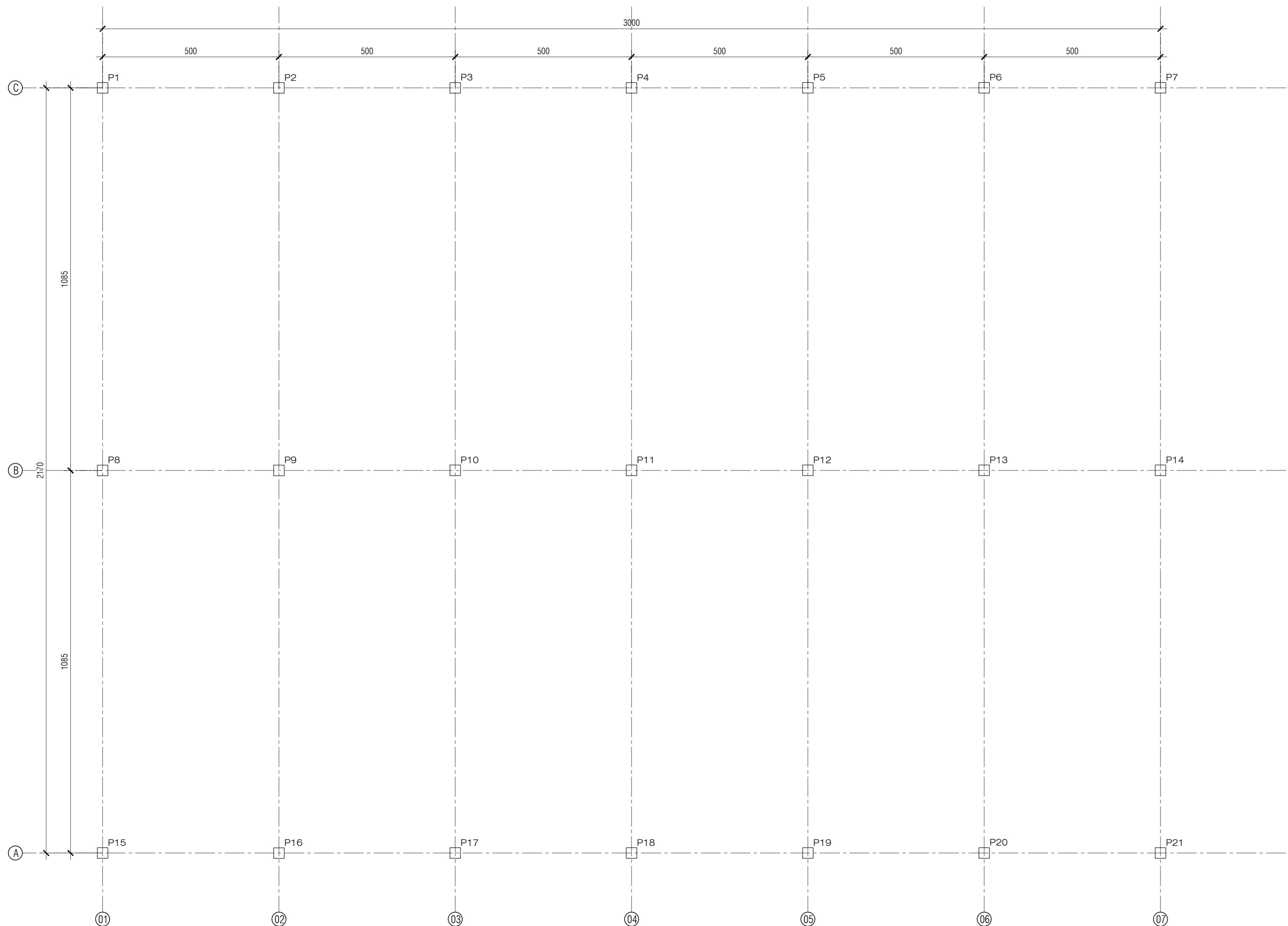

QUADRO DE FERROS

N	DIAM.	QUANT.	C. UNIT.
1	10.0	8	499
2	5.0	64	110

RESUMO CA-50/60

DIAM.	PESO (kg)
5.0	12
10.0	28

fck = 30MPa
Vol = 0.45m³
P/ CADA PILAR

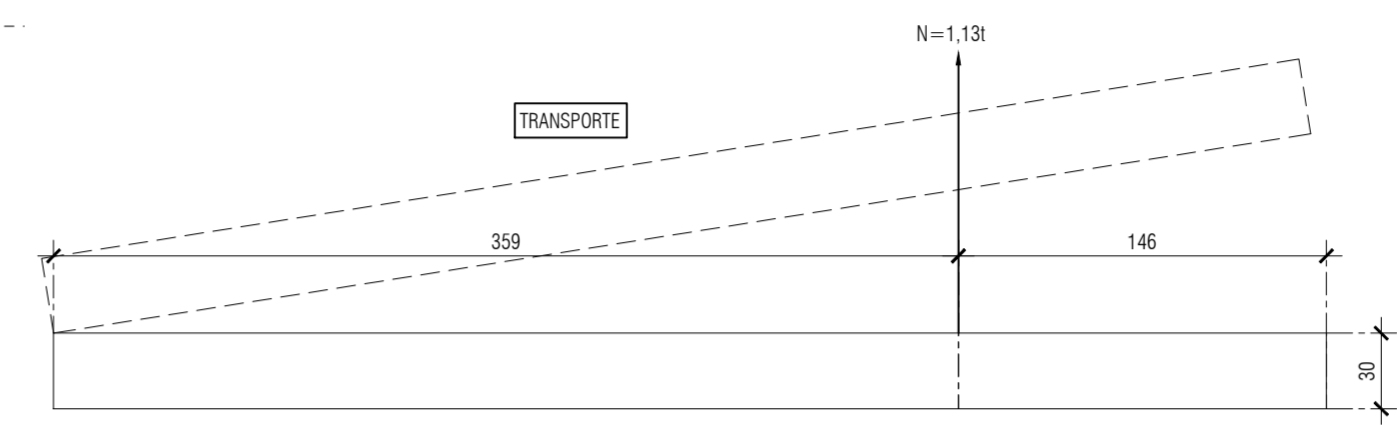

ELEVAÇÃO GÊNÉRICA

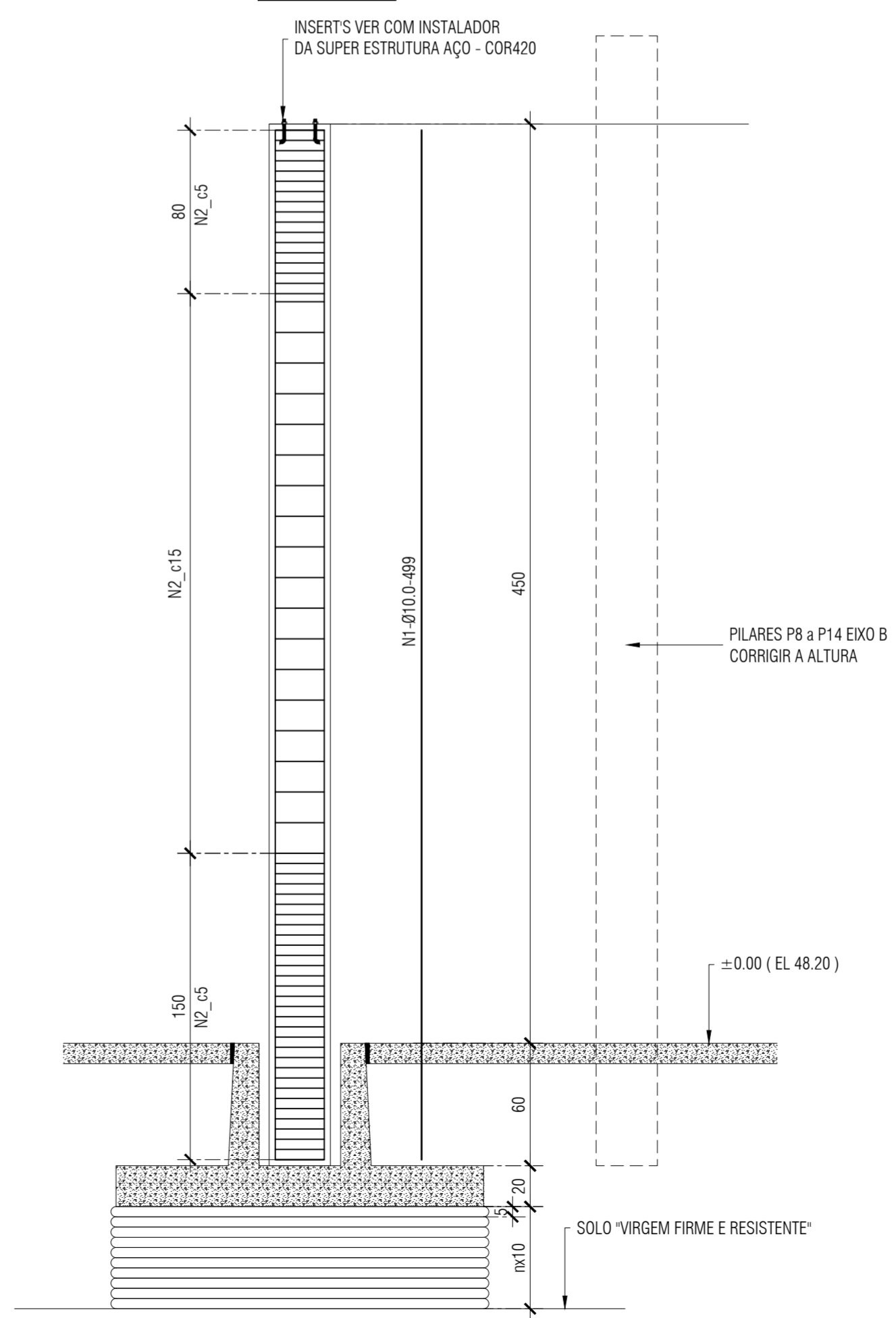

Nº	DESCRIÇÃO	REVISÃO	DATA	PROJETADO	DESENHADO

GOVERNO DO ESTADO DO SERGIPE
SECRETARIA DE ESTADO DO TURISMO - SETUR

SERVIÇO TÉCNICO ESPECIALIZADO PARA A ELABORAÇÃO DE ESTUDOS DE VIABILIDADE E DE PROJETOS BÁSICO E EXECUTIVO PARA A CONTRATAÇÃO DE ATERROS SANITÁRIOS NOS MUNICÍPIOS DE INTERVENÇÃO DO PROGRAMA DE DESENVOLVIMENTO DO TURISMO PRODETUR SERGIPE

PRODUTO 7A - PROJETO EXECUTIVO DAS OBRAS DE ENGENHARIA
PROJETO ESTRUTURAL - CENTRO DE TRIAGEM DE CANINDÉ DE SÃO FRANCISCO
LOCAÇÃO DOS PILARES, DETALHES DOS PILARES E ELEVAÇÃO GÊNÉRICA

CONTRATO: 007/2016	ESCALA: 1:75 1:250	DESENHISTA: FÉLIX
RESPONSÁVEIS TÉCNICOS: Engº Adonai de Souza Porto CREA - 5297-D/CE	DATA: JULHO/2019	DESENHO: 02/03
ARQUIVO: 01_Projeto Estrutural_Centro De Triagem_Canindé.dwg		

CONSORCIO:

