

FACHADA POSTERIOR
ESCALA 1/50

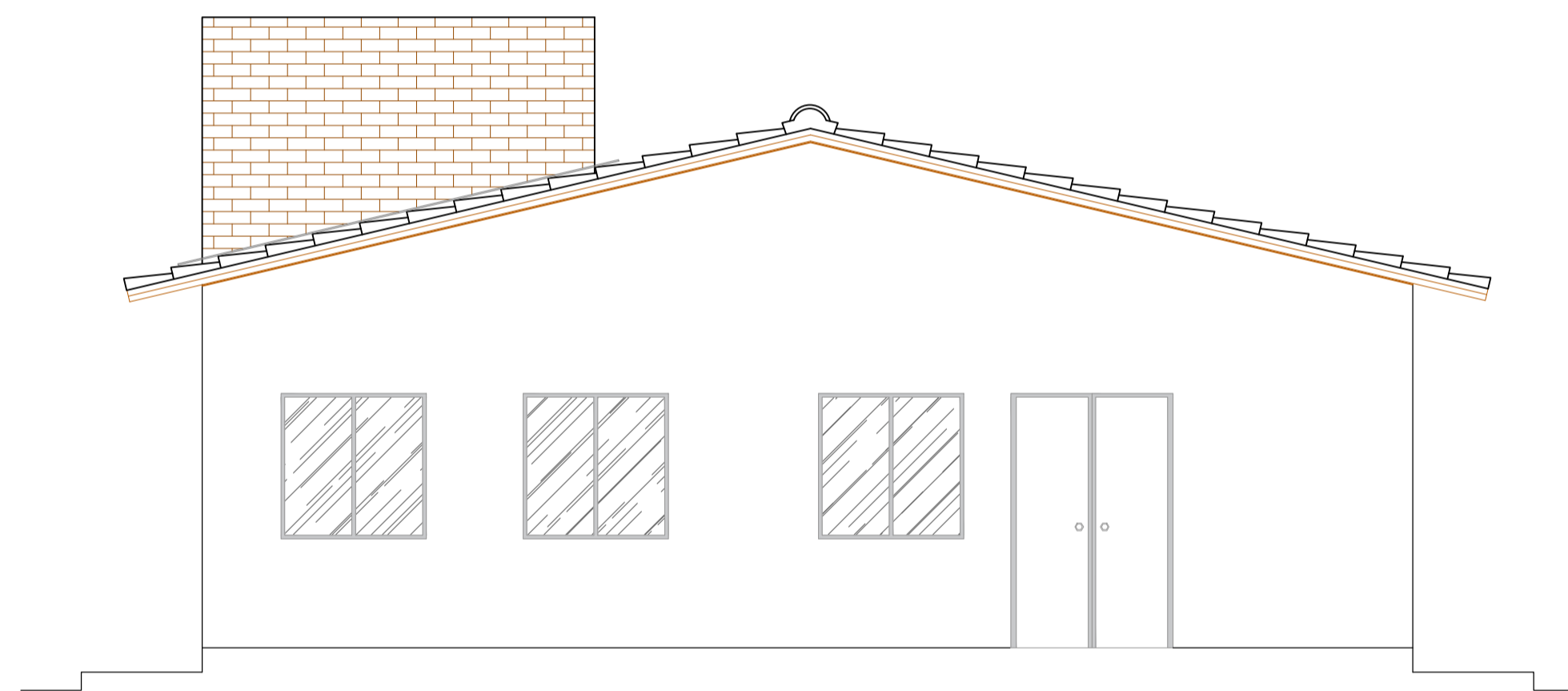

FACHADA FRONTAL
ESCALA 1/50

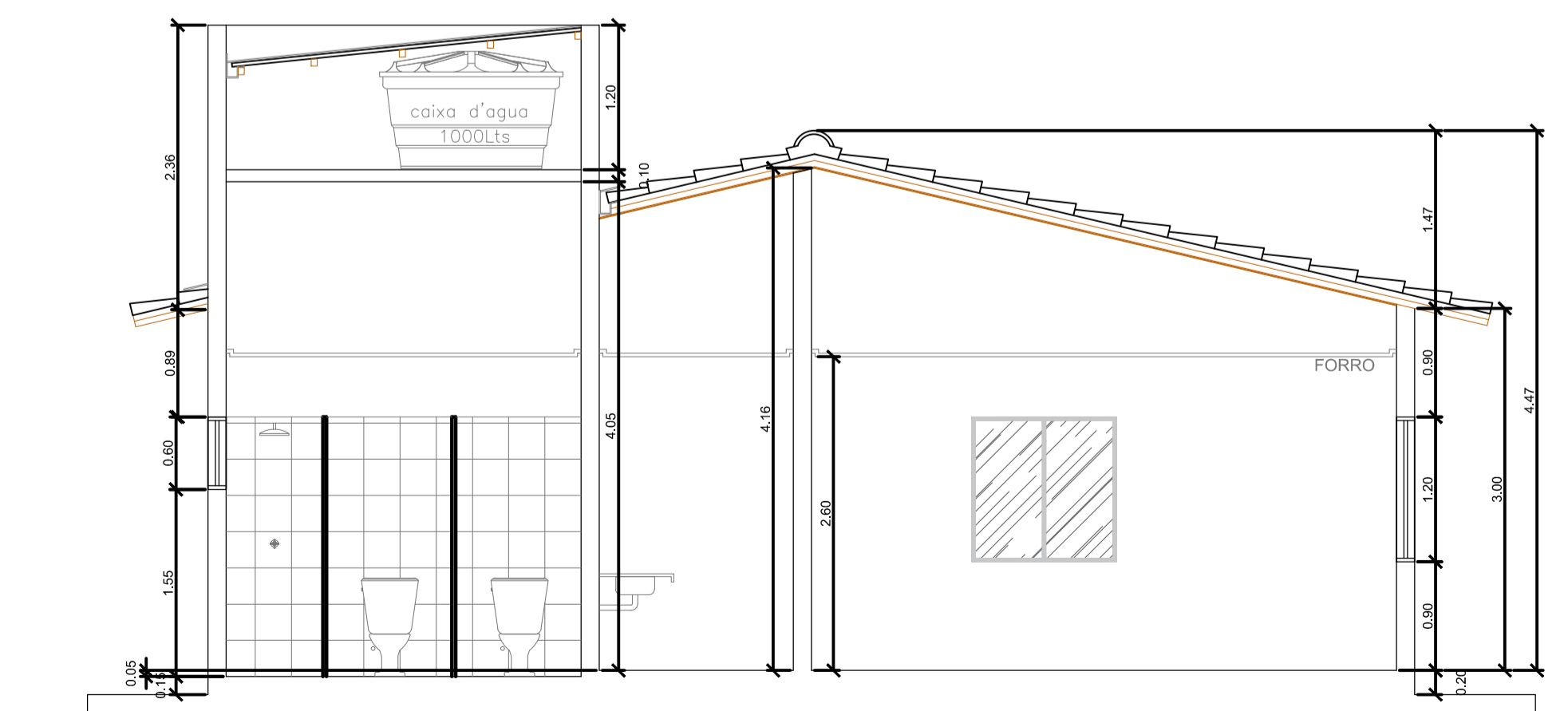

CORTE CD
ESCALA 1/50

N°	DESCRIÇÃO	REVISÃO	DATA	PROJETADO	DESENHADO
GOVERNO DO ESTADO DO SERGIPE SECRETARIA DE ESTADO DO TURISMO - SETUR					
SERVIÇO TÉCNICO ESPECIALIZADO PARA A ELABORAÇÃO DE ESTUDOS DE VIABILIDADE E DE PROJETOS BÁSICO E EXECUTIVO PARA A CONTRATAÇÃO DE ATERROS SANITÁRIOS NOS MUNICÍPIOS DE INTERVENÇÃO DO PROGRAMA DE DESENVOLVIMENTO DO TURISMO PRODETUR SERGIPE					
PRODUTO 7.A - PROJETOS EXECUTIVOS DAS OBRAS DE ENGENHARIA PROJETO ARQUITETÔNICO ADM. ATERRO SANITÁRIO DE CANINDÉ DE SÃO FRANCISCO FACHADA POSTERIOR, FRONTAL E CORTE CD					
CONTRATO: 007/2016		ESCALA: INDICADA		DESENHISTA: CAMILA TAVARES	
RESPONSÁVEIS TÉCNICOS: Engª Camilla de Melo Tavares		DATA: JUNHO/2019		DESENHO: 02/03	
		ARQUIVO: 02_Fachada Posterior_Frontal e CorteCD.dwg			
CONSORCIO:					
					