

Corte A-A
Escala - 1:100

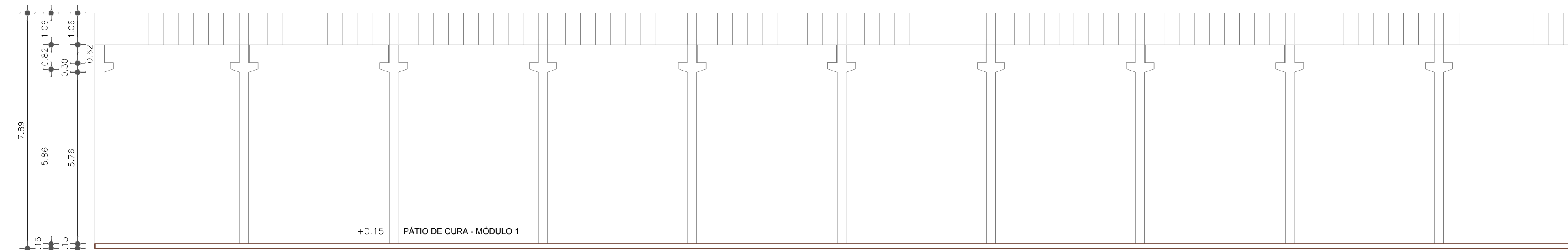

Corte B-B
Escala - 1:50

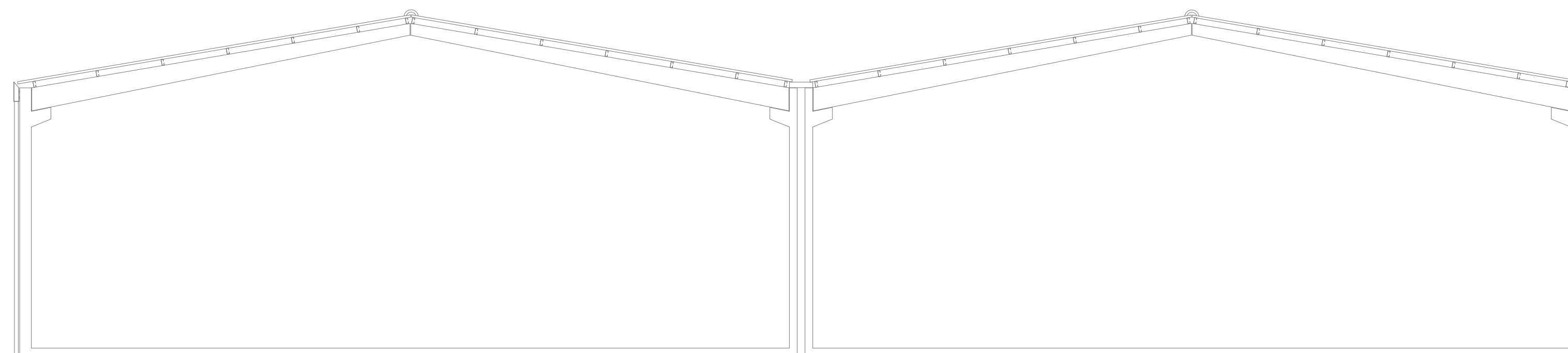

Vista Frontal
Escala - 1:50

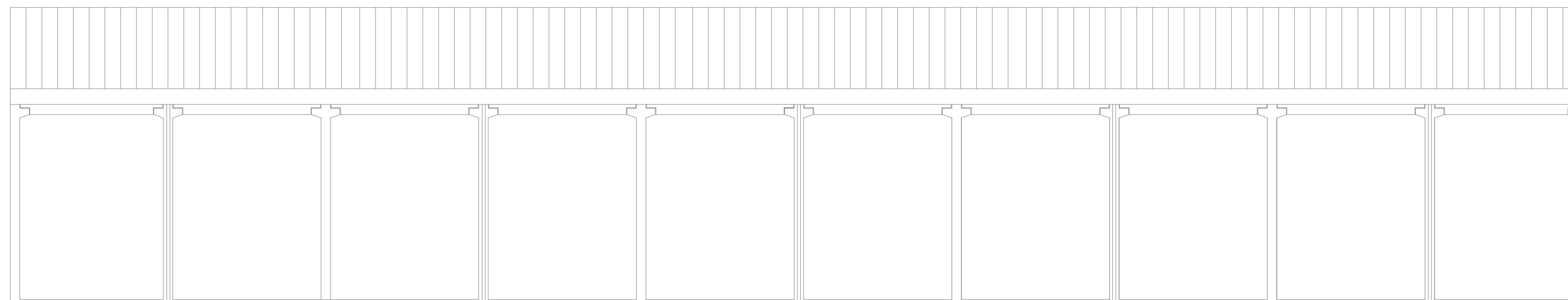

Vista Lateral Direita
Escala - 1:100

N°	DESCRIÇÃO	REVISÃO	DATA	PROJETADO	DESENHADO

GOVERNO DO ESTADO DO SERGIPE
SECRETARIA DE ESTADO DO TURISMO - SETUR

SERVIÇO TÉCNICO ESPECIALIZADO PARA A ELABORAÇÃO DE ESTUDOS DE VIABILIDADE E DE PROJETOS BÁSICO E EXECUTIVO PARA A CONTRATAÇÃO DE ATERROS SANITÁRIOS NOS MUNICÍPIOS DE INTERVENÇÃO DO PROGRAMA DE DESENVOLVIMENTO DO TURISMO PRODETUR SERGIPE

PRODUTO 7.A - PROJETOS EXECUTIVOS DAS OBRAS DE ENGENHARIA
PROJETOS ARQUITETÔNICO DO PÁTIO DE COMPOSTAGEM DE CANINDÉ DE SÃO FCO.
CORTE A-A, CORTE B-B, VISTA FRONTAL E VISTA LATERAL DIREITA

CONTRATO: 007/2016	ESCALA: INDICADA	DESENHISTA: FELIPE MACIEL
RESPONSÁVEIS TÉCNICOS:	DATA: JULHO/2019	DESENHO: 02/03
Engº Adonai de Souza Porto CREA - 5297-D/CE	ARQUIVO: 01_Aterro_Canindé_Detalha E Corte Da Área De Compostagem.dwg	

CONSORCIO:

