

PLANTA BAIXA  
BOXES COMERCIAIS  
ESCALA 1/75

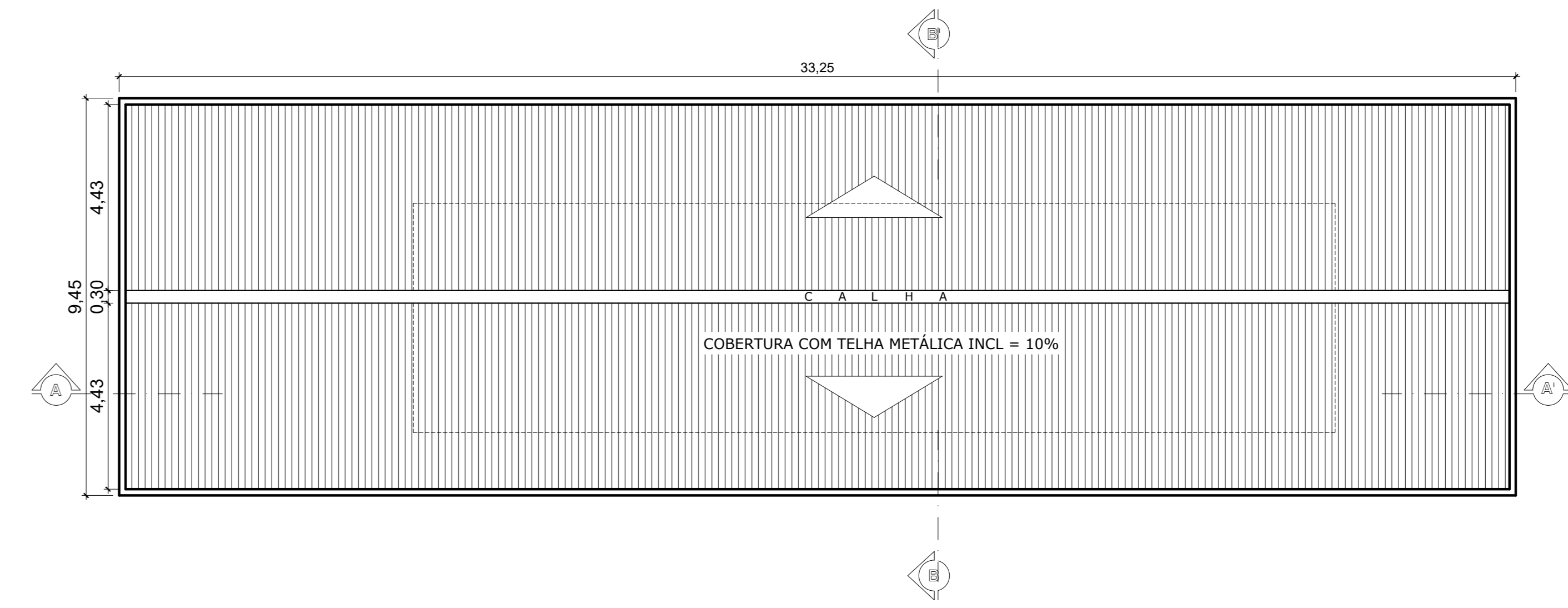

PLANTA DE COBERTA  
BOXES COMERCIAIS  
ESCALA 1/100

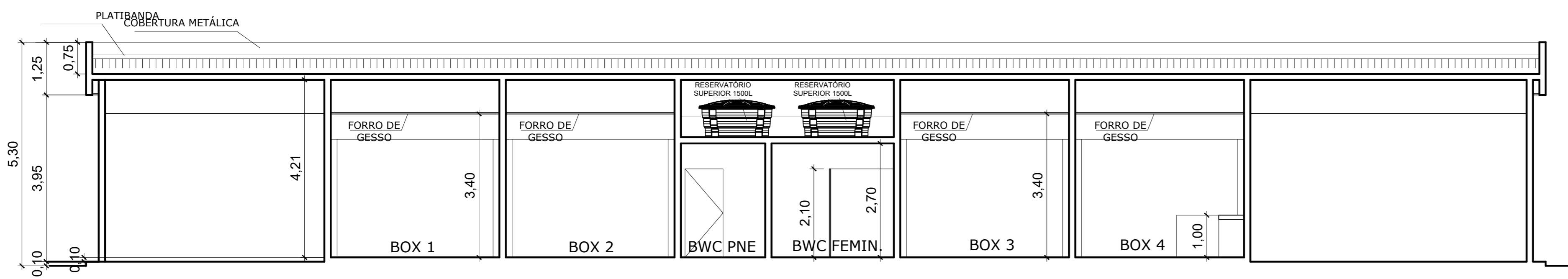

CORTE AA'  
BOXES COMERCIAIS  
ESCALA 1/75

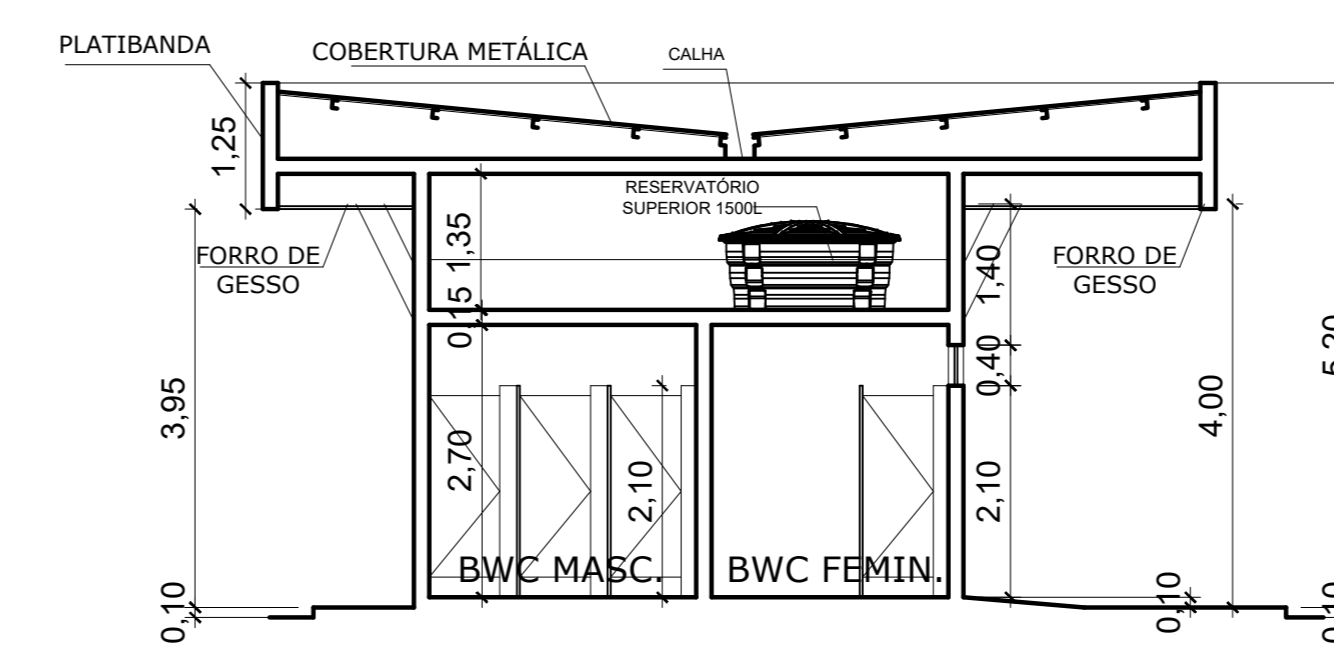

CORTE BB'  
BOXES COMERCIAIS  
ESCALA 1/75

QUADRO DE ESQUADRIAS (PORTAS)						
P / J	Q	TIPO	MATERIAL	LARG.	COMP.	m²
P1	01	GRADE	AÇO	1,80	2,10	3,78
P2	03	GIRO	MADEIRA	0,80	2,10	1,68
P3	01	GIRO	ALUMINIO	0,80	2,10	1,68
P4	06	GIRO	MADEIRA	0,70	2,10	1,42
P5	01	VAI E VEM 2 FOLHAS	MADEIRA	1,60	2,10	3,36
P6	04	GIRO	MADEIRA	0,90	2,10	1,89
P7	02	GIRO	MADEIRA	0,90	1,80	1,62
P8	08	GIRO	MADEIRA	0,70	1,80	1,26
P9	04	ENROLAR	METÁLICA	3,70	2,80	10,36
P10	03	GIRO	MADEIRA	0,80	2,10	1,68
P11	01	GIRO	MADEIRA	0,90	2,10	1,89
P12	01	CORRER 2 FOLHAS	VIDRO	2,00	2,10	4,20

QUADRO DE ESQUADRIAS (JANELAS)							
P / J	Q	TIPO	MATERIAL	LARG.	COMP.	PEIT.	m²
J1	06	BASCULANTE	ALUMINIO / VIDRO	0,50	0,40	2,10	0,20
J2	02	MAXIM-AR	ALUMINIO / VIDRO	1,50	0,50	2,10	0,75
J3	04	PANO DE VIDRO	ALUMINIO / VIDRO	3,70	3,00	2,10	11,10
J4	01	CORRER	ALUMINIO / VIDRO	1,20	1,40	1,10	1,68
J5	02	CORRER	ALUMINIO / VIDRO	1,50	0,80	1,30	1,20
J6	01	CORRER	ALUMINIO / VIDRO	2,00	0,80	1,30	1,60
J7	05	CORRER	ALUMINIO / VIDRO	1,50	1,00	1,10	1,50
J8	01	CORRER	ALUMINIO / VIDRO	1,00	1,00	1,10	1,00
J9	02	CORRER	ALUMINIO / VIDRO	1,90	1,00	1,10	1,90
J10	03	MAXIM-AR	ALUMINIO / VIDRO	1,20	0,50	2,10	0,60

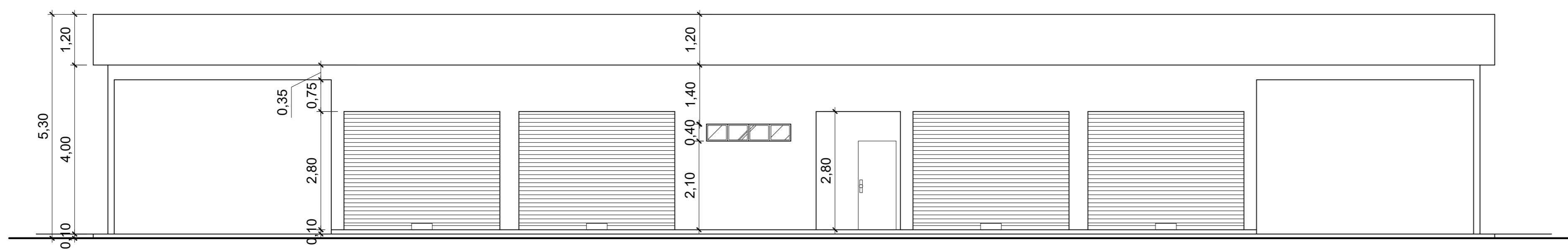

VISTA FRONTAL  
BOXES COMERCIAIS  
ESCALA 1/75

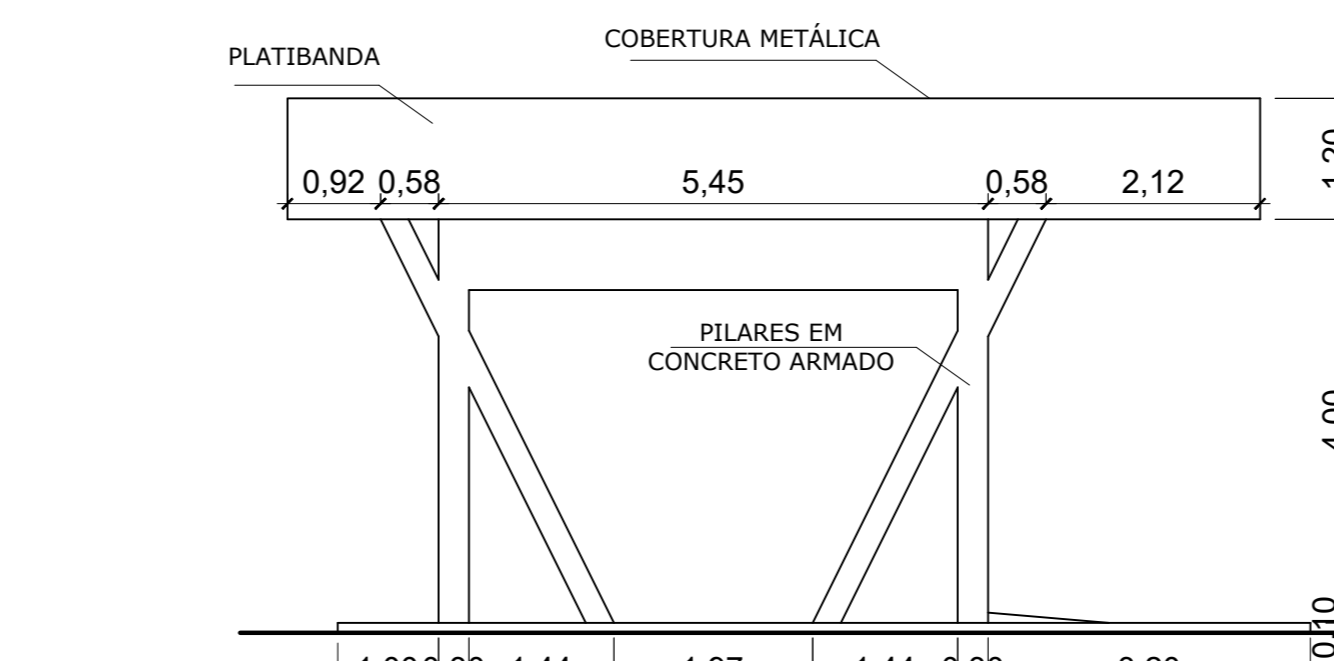

VISTA LATERAL DIREITA  
BOXES COMERCIAIS  
ESCALA 1/75

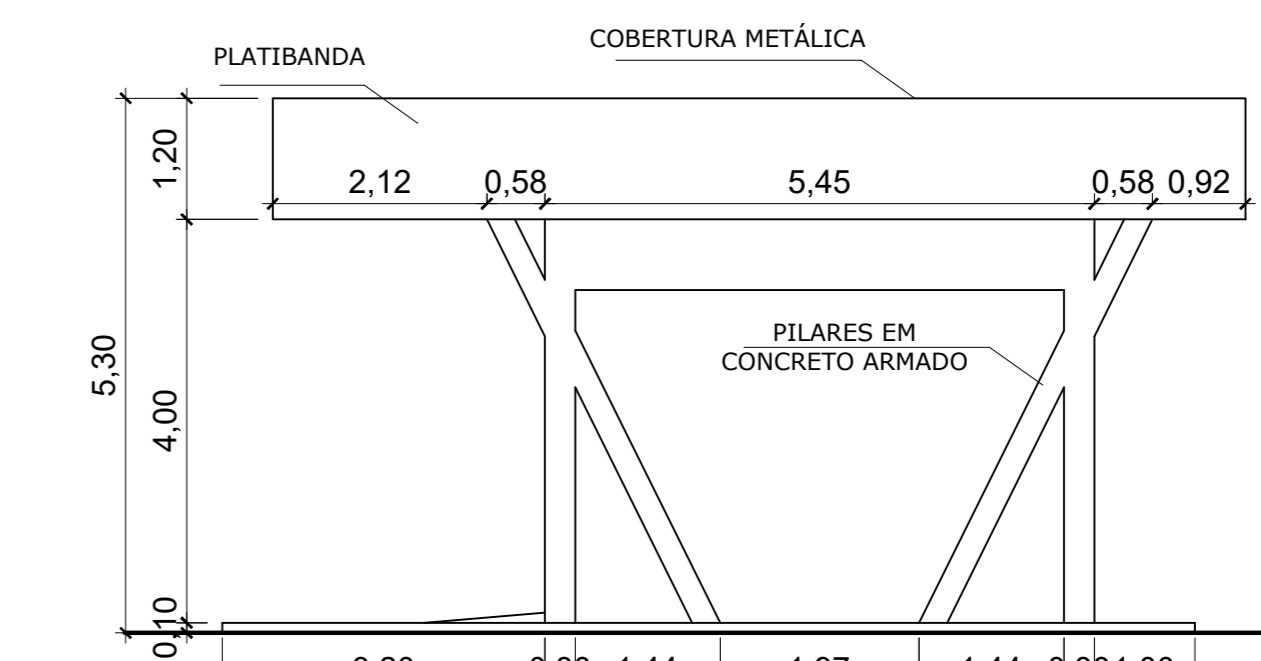

VISTA LATERAL ESQUERDA  
BOXES COMERCIAIS  
ESCALA 1/75

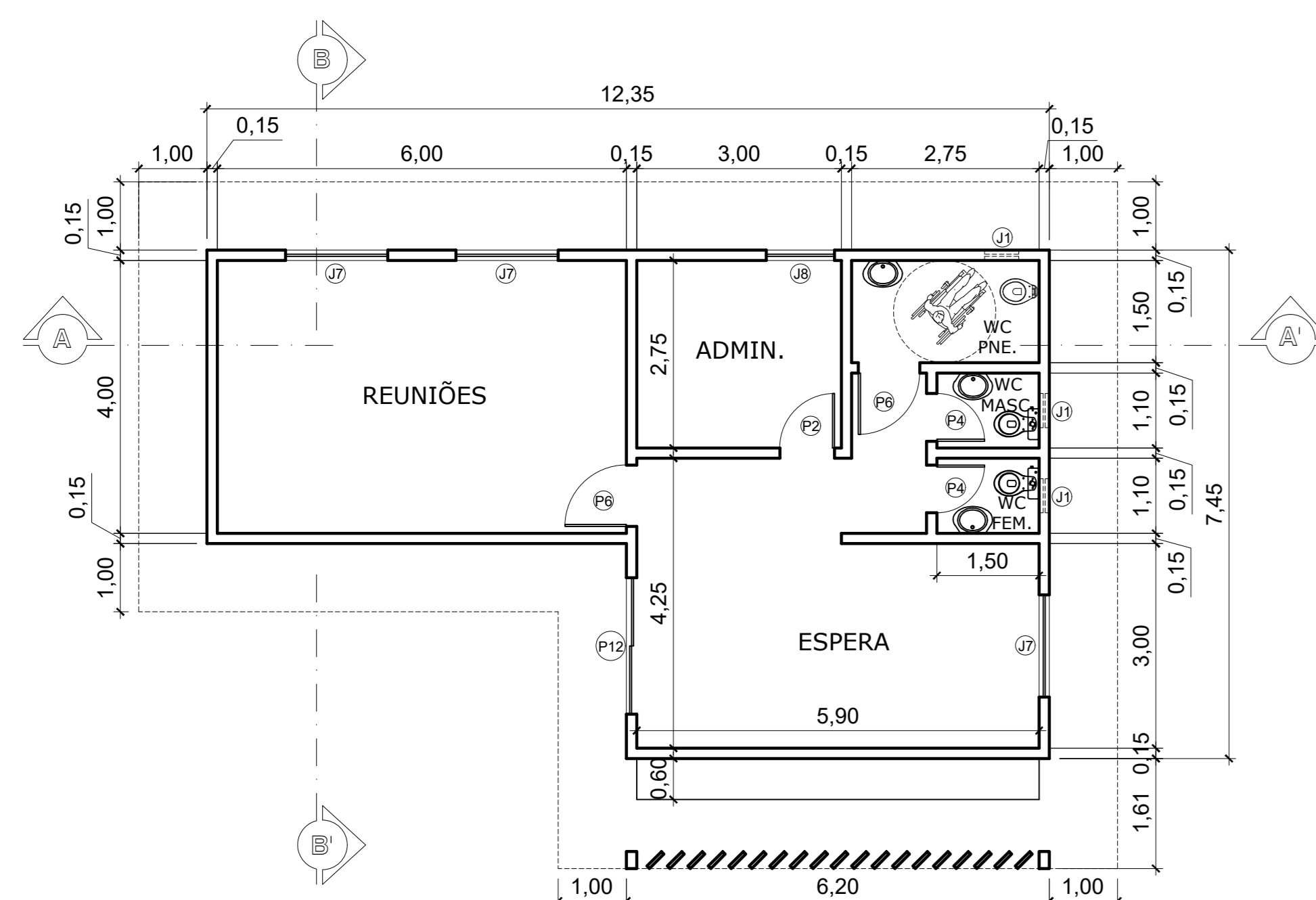

PLANTA BAIXA  
ADMINISTRAÇÃO  
ESCALA 1/75

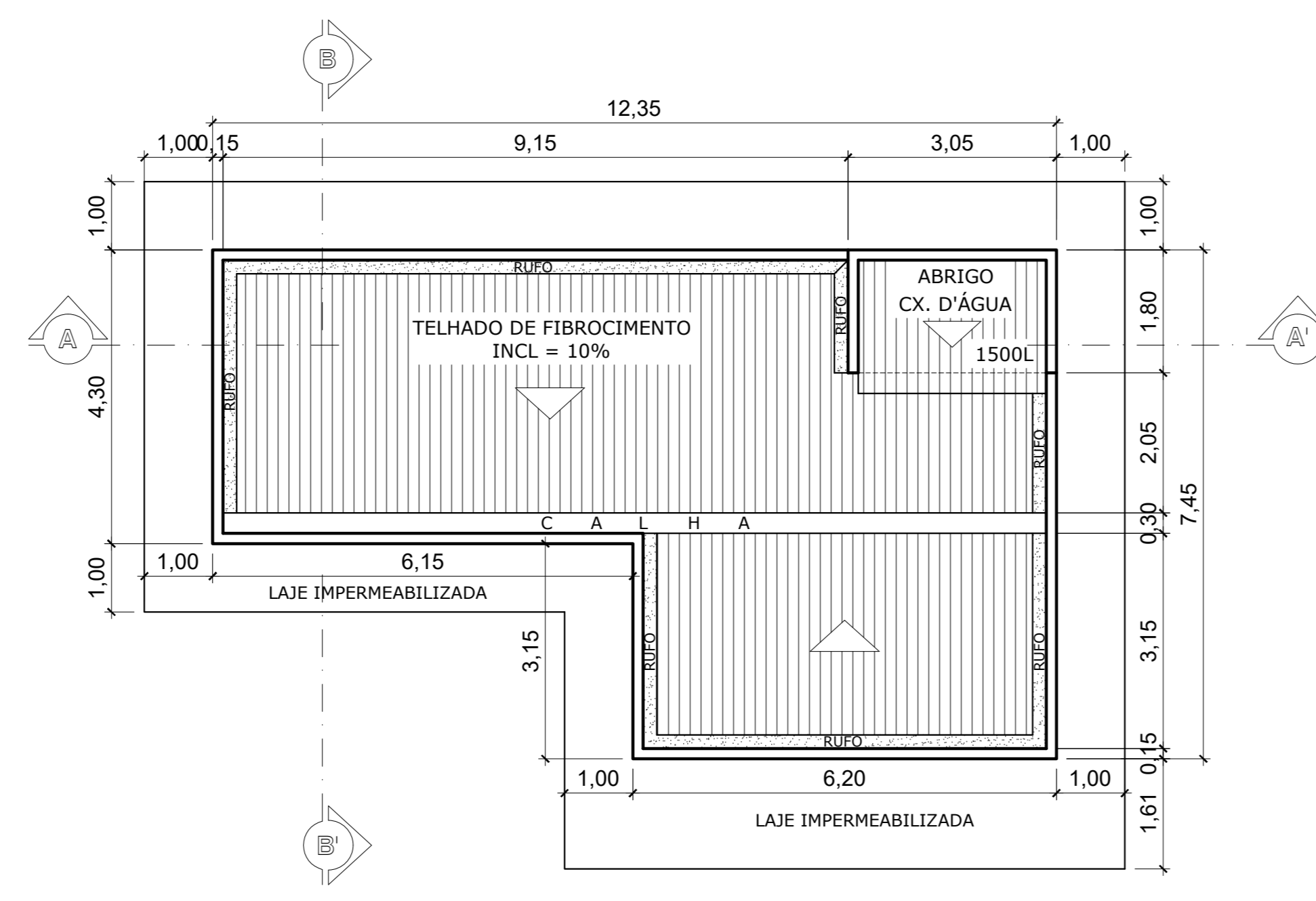

PLANTA DE COBERTA  
ADMINISTRAÇÃO  
ESCALA 1/75

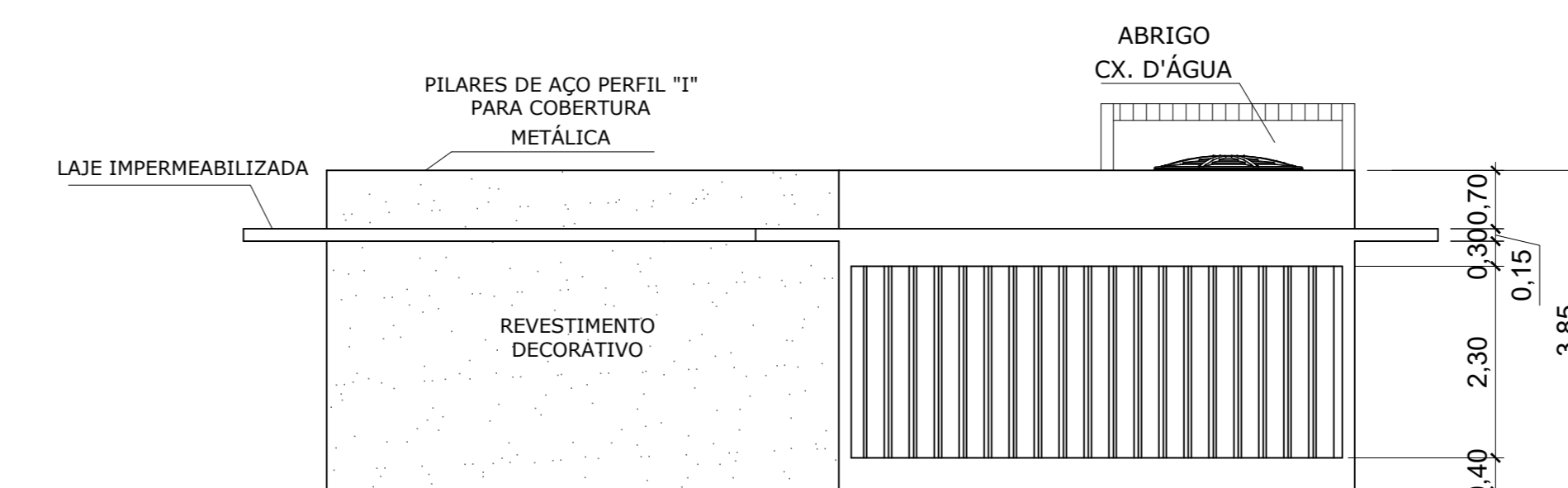

VISTA LATERAL ESQUERDA  
ADMINISTRAÇÃO  
ESCALA 1/75

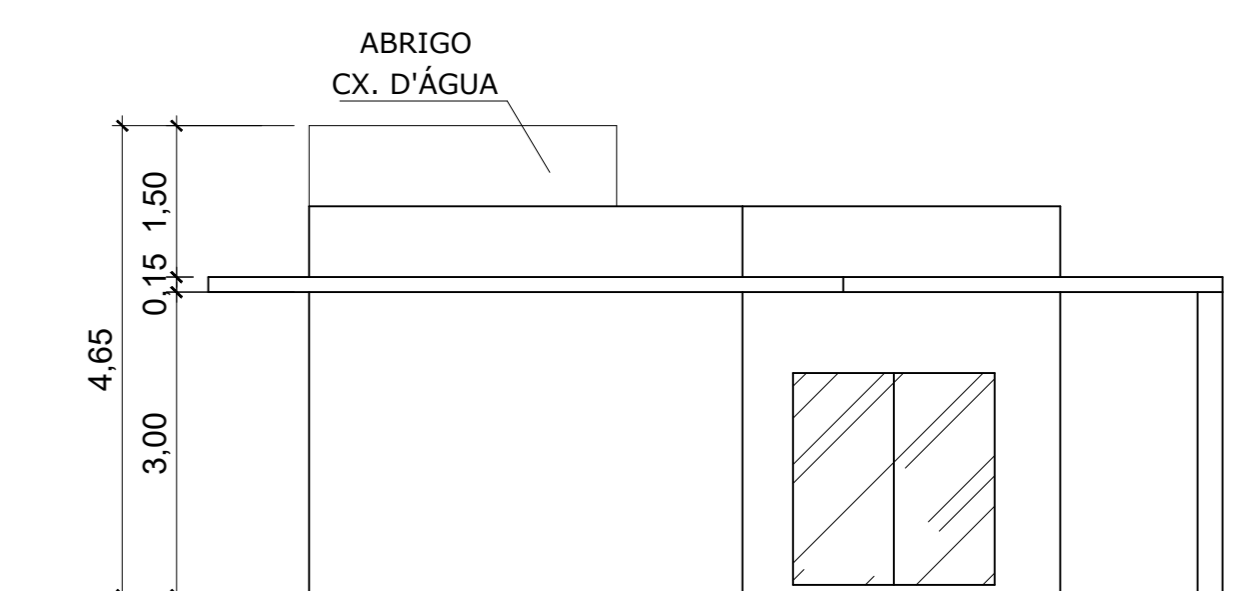

VISTA FRONTAL  
ADMINISTRAÇÃO  
ESCALA 1/75

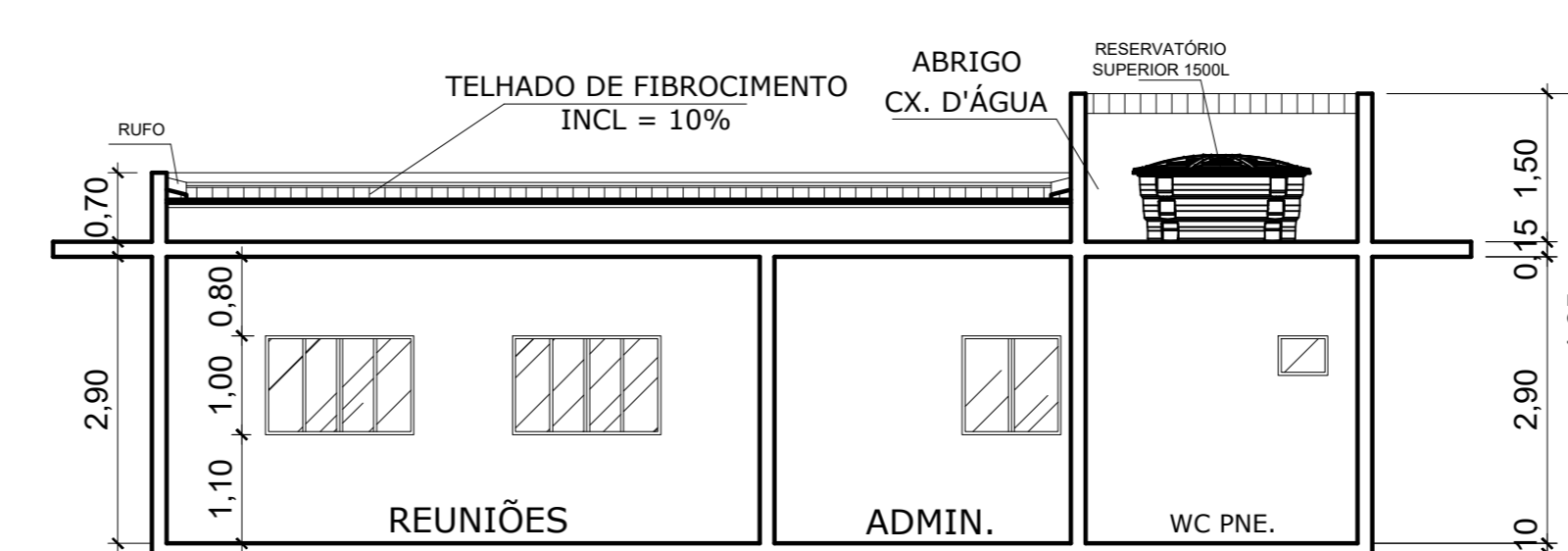

CORTE AA'  
ADMINISTRAÇÃO  
ESCALA 1/75



CORTE BB'  
ADMINISTRAÇÃO  
ESCALA 1/75

PROJETO ARQUITETÔNICO

PROJETO ARQUITETÔNICO DO CENTRO COMERCIAL JOÃO BATISTA DO NASCIMENTO, LOCALIZADO NA RODOVIA PRESTES MAIA, CEDRO DE SÃO JOÃO - SE

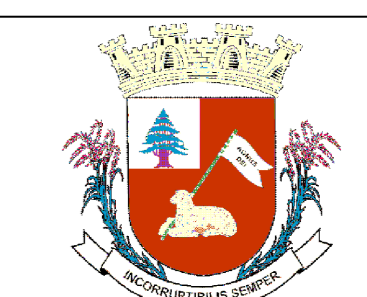

PRANCHAS

02/09

DATA: SETEMBRO / 2023	ESCALA: INDICADAS	ARQUIVO: DWG	ÁREAS: ÁREA DO TERRENO: 22.452,22 m² ADMINISTRAÇÃO: 72,63 m² BOXES COMERCIAIS: 375,67 m²	RESTAURANTE: 698,16 m² ADMINISTRAÇÃO: 72,63 m² POSTO POLICIAL: 18,30 m²
--------------------------	----------------------	-----------------	---	--

PROPRIETÁRIO:  
PREFEITURA MUNICIPAL DE CEDRO DE SÃO JOÃO  
CNPJ: 13.117.601/0001-20

RESP. TÉCNICO:  
IVANISE SANTOS NASCIMENTO  
ENG. CIVIL CREA RN 270015911-0