

# 2ª ETAPA

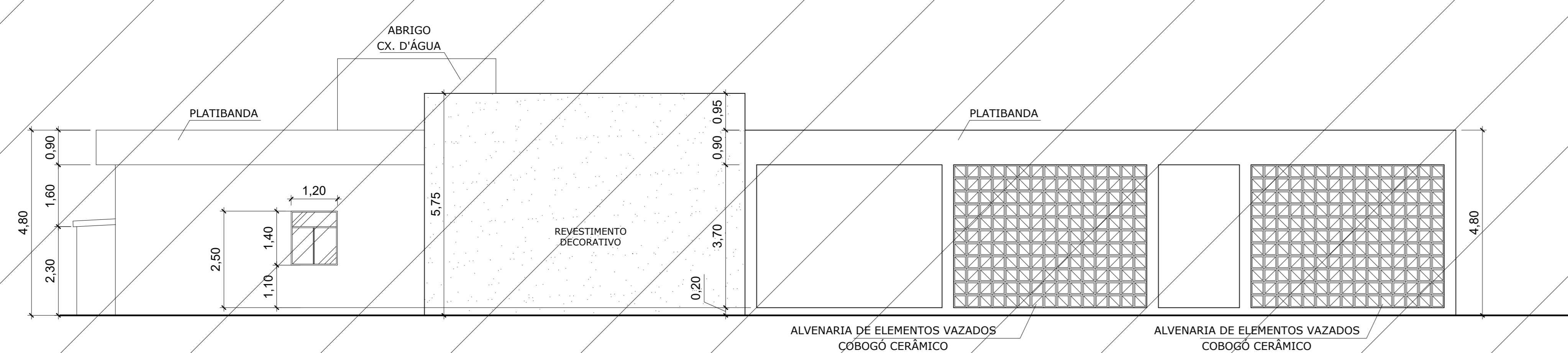

FACHADA FRONTAL  
RESTAURANTE  
ESCALA 1/75

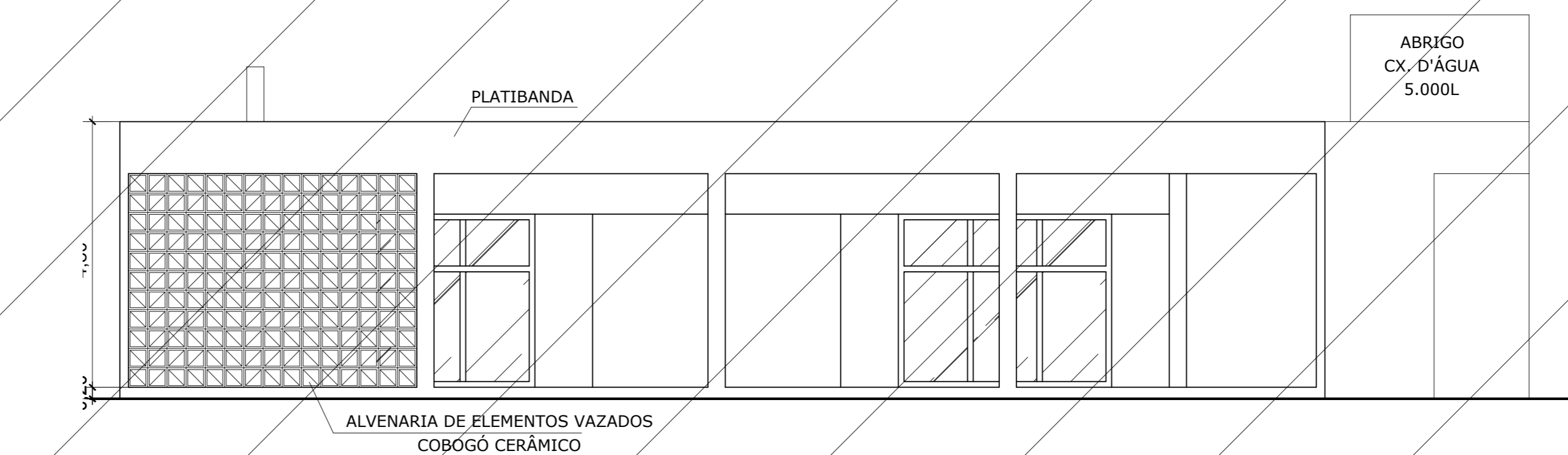

FACHADA LATERAL ESQUERDA  
RESTAURANTE  
ESCALA 1/75

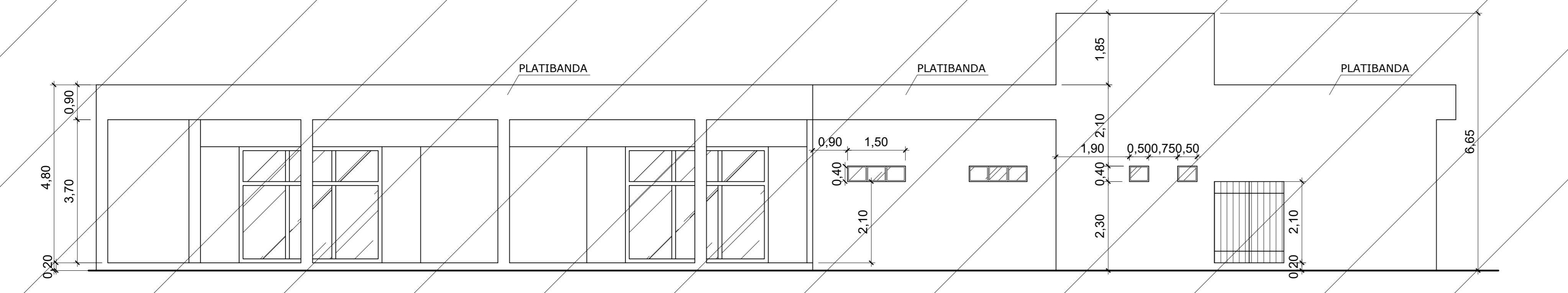

FACHADA POSTERIOR  
RESTAURANTE  
ESCALA 1/75

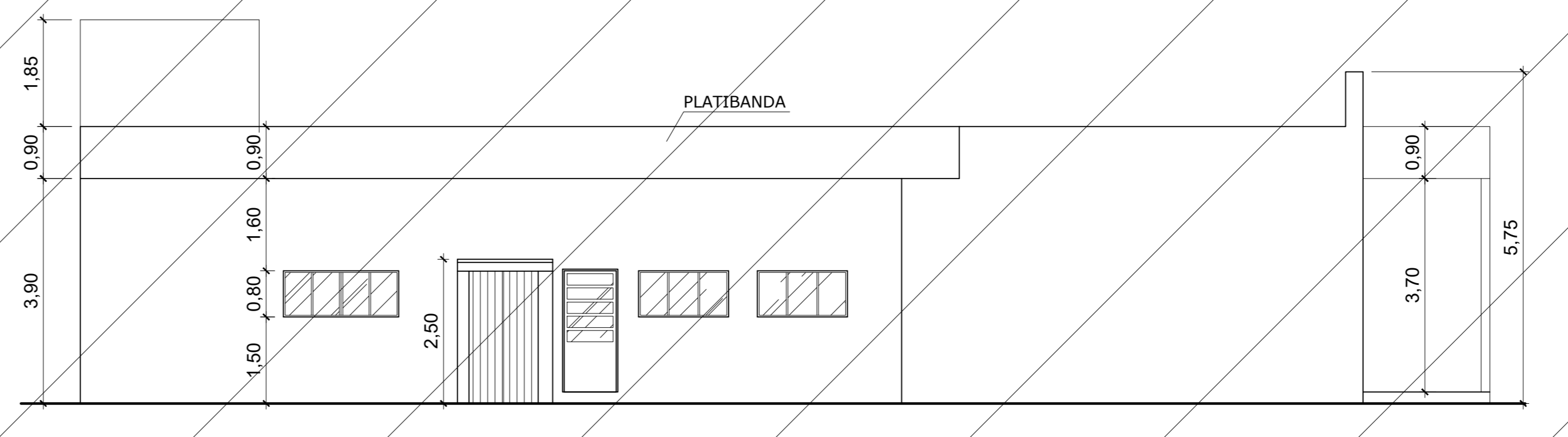

FACHADA LATERAL DIREITA  
RESTAURANTE  
ESCALA 1/75

**PROJETO ARQUITETÔNICO**

PROJETO ARQUITETÔNICO DO CENTRO COMERCIAL JOÃO BATISTA DO NASCIMENTO, LOCALIZADO NA RODOVIA PRESTES MAIA, CEDRO DE SÃO JOÃO - SE

PRANCHAS: 03/09

DATA: SETEMBRO / 2023	ESCALA: INDICADAS	ARQUIVO: DWG	ÁREAS: 698,16 m <sup>2</sup>	RESTAURANTE: 22.452,22 m <sup>2</sup>
RESTAURANTE PLANTA BAIXA, PLANTA DE COBERTURA E FACHADAS - 2ª ETAPA			ÁREA DO TERRENO: 22.452,22 m <sup>2</sup>	ADMINISTRAÇÃO: 72,63
CONTATO: (79) 99908-6446			SOLUÇÕES COMERCIAIS: 375,67 m <sup>2</sup>	POSTO POLICIAL: 18,30 m <sup>2</sup>

PROPRIETÁRIO: PREFEITURA MUNICIPAL DE CEDRO DE SÃO JOÃO  
CNPJ: 13.117.601/0001-20

RESP. TÉCNICO: IVANISE SANTOS NASCIMENTO  
ENG. CIVIL CREA RN 270015911-0