

DETALHE-QUADRO DE DISTRIBUIÇÃO

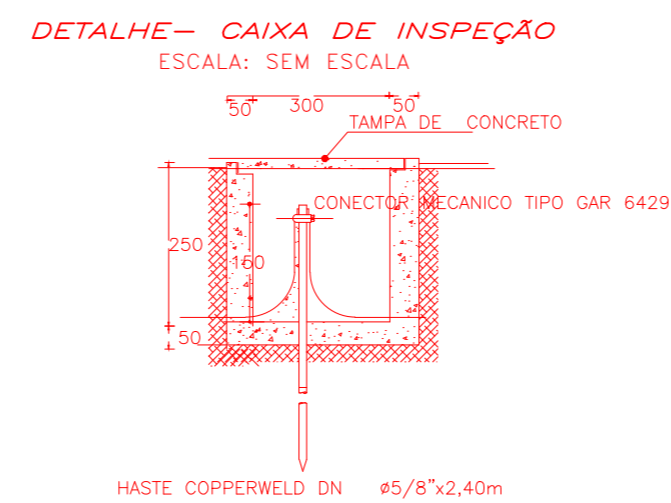
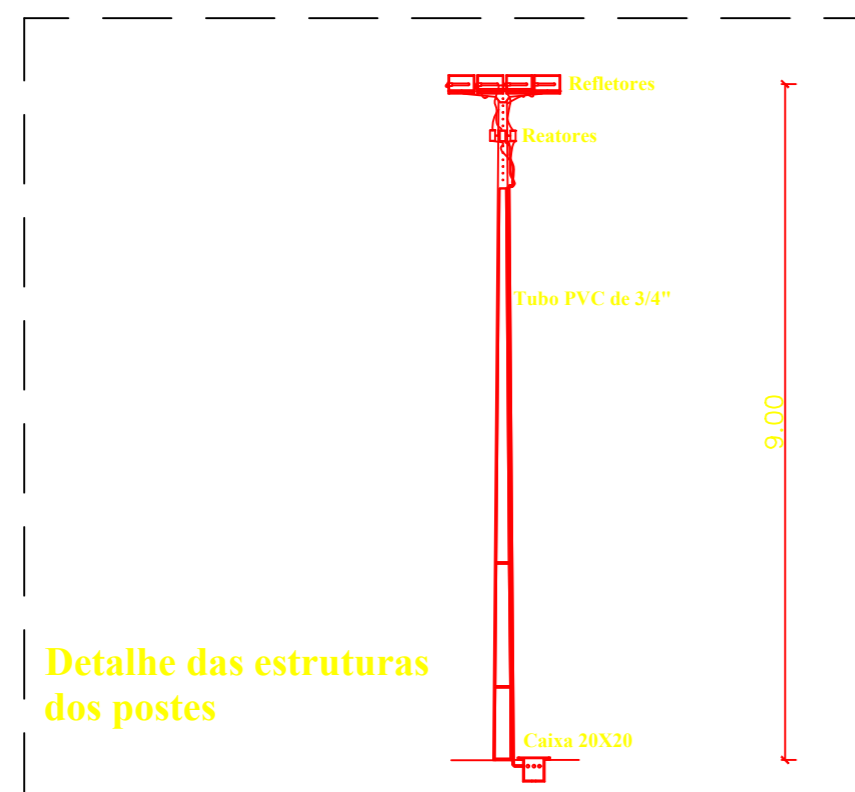
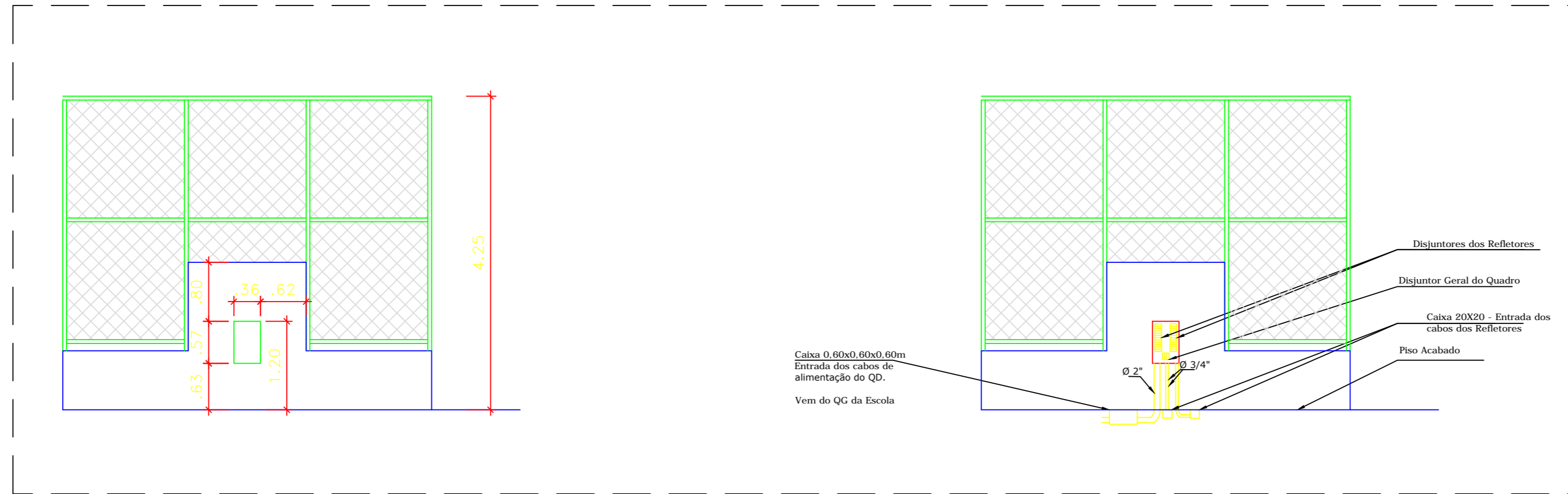

PREFEITURA MUNICIPAL DE PROPRIA

PROPRIETARIO: JOKANAAN SANTANA
PREFEITO MUNICIPAL

RESP. TÉCNICO: FRANCISCO XAVIER NETO - CREA/SE: 2715085460

PROJETO

CONSTRUÇÃO DE QUADRA POLIESPORTIVA
AVENIDA ARTHUR MELO - PROPRIA / SERGIPE

DATA: JANEIRO DE 2020	PROJETO PROJETO ELÉTRICO DE REDE DE DISTRIBUIÇÃO	ART N°:
ESCALA 1/75	PLANTAS DETALHES	COO. PROJ. BLOCO FOLHA 02/02