

N.º	COR	ESPESS.
1	7	0.1
2	7	0.2
3	7	0.3
4	7	0.4
5	7	0.5
6	7	0.6
7	7	0.2
8	7	0.8
9	7	0.09
10	10	0.1

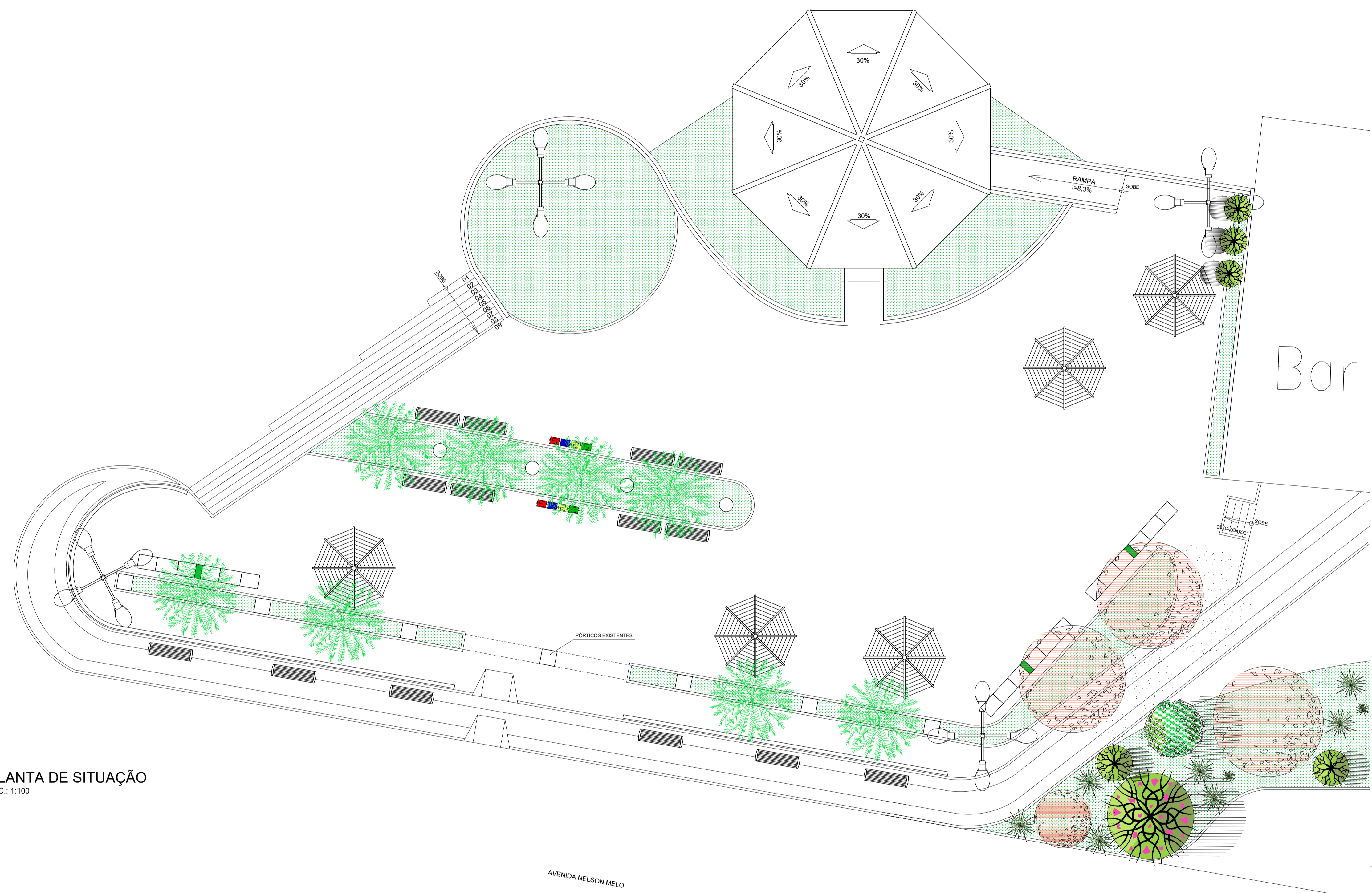
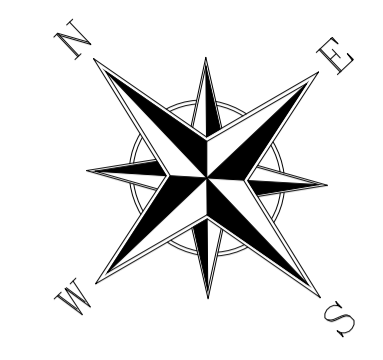

PLANTA DE SITUAÇÃO
ESC.: 1:100

QUADRO DE ÁREAS	
ÁREA COBERTA DO MIRANTE	103,19 m ²
BLOCO DE CONCRETO VIBROPENSADO, INTERTRAVADO, COR NATURAL	674,36m ²
PISO EM ASSOALHO DE MADEIRA	92,25 m ²
GRAMA ESMERALDA	267,28 m ²
PEDRA PORTUGUESA PRETA E BRANCA	131,72 m ²

APROVADO

[Signature]
Francisco Xavier Neto
Engenheiro Civil
CREA: 2715085460

OBSERVAÇÕES:
1. NÍVEIS COTADOS EM RELAÇÃO A RUA.

PREFEITURA MUNICIPAL DE PROPRIÁ SERGIPE
TRAVESSA 7 DE SETEMBRO, Nº 37, CENTRO, PROPRIÁ/SE
CNPJ: 13.117.320/0001-78

RESPONSÁVEL TÉCNICO: FRANCISCO XAVIER NETO - ENGENHEIRO CIVIL
CREA: 2715085460

NOME DO EMPREENDIMENTO: PRAÇA MIRANTE	PROPRIETÁRIO: PREFEITURA MUNICIPAL DE PROPRIÁ
---	--

PRANCHAS: PLANTA DE SITUAÇÃO	Nº DA PRANCHA: 02/08
--	--------------------------------

DATA DE EMISSÃO: MARÇO/2020	TIPO DE PROJETO: ARQUITETÔNICO	ESCALA: 1/100	REP. GRÁFICA: ELITON SOUZA
--------------------------------	-----------------------------------	------------------	-------------------------------

