



COORDENADAS GEOGRÁFICAS	
LATITUDE	LONGITUDE
11° 8'15.06" S	37°36'9.86" O

LEGENDA	
	Área do terreno da edificação
	Área da quadra
	Construções nas proximidades

 PREFEITURA MUNICIPAL DE BOQUIM		Secretaria de Educação, Cultura, Esporte e Lazer
Responsável Técnico	Inscrição no CREA	
Ivanise Santos Nascimento	270015911-0	
Desenhista	Ivanise Santos Nascimento	
EMPREENDIMENTO		
ESCOLA MUNICIPAL EX-INTENDENTE MANOEL CANDIDO FERREIRA		
CONTEÚDO DA PRANCHA		
LEVANTAMENTO CADASTRAL – PLANTA DE LOCALIZAÇÃO		
LOCALIZAÇÃO		
AVENIDA MARIA ROSA TRINDADE, SN – POVOADO MIGUEL DOS ANJOS		
ESCALA	DATA	FOLHA
1/500	MAR/2023	01/02

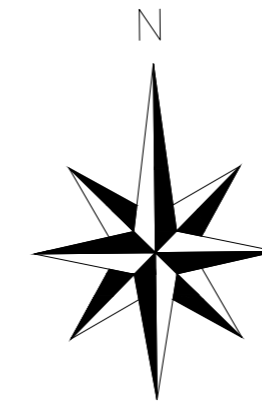
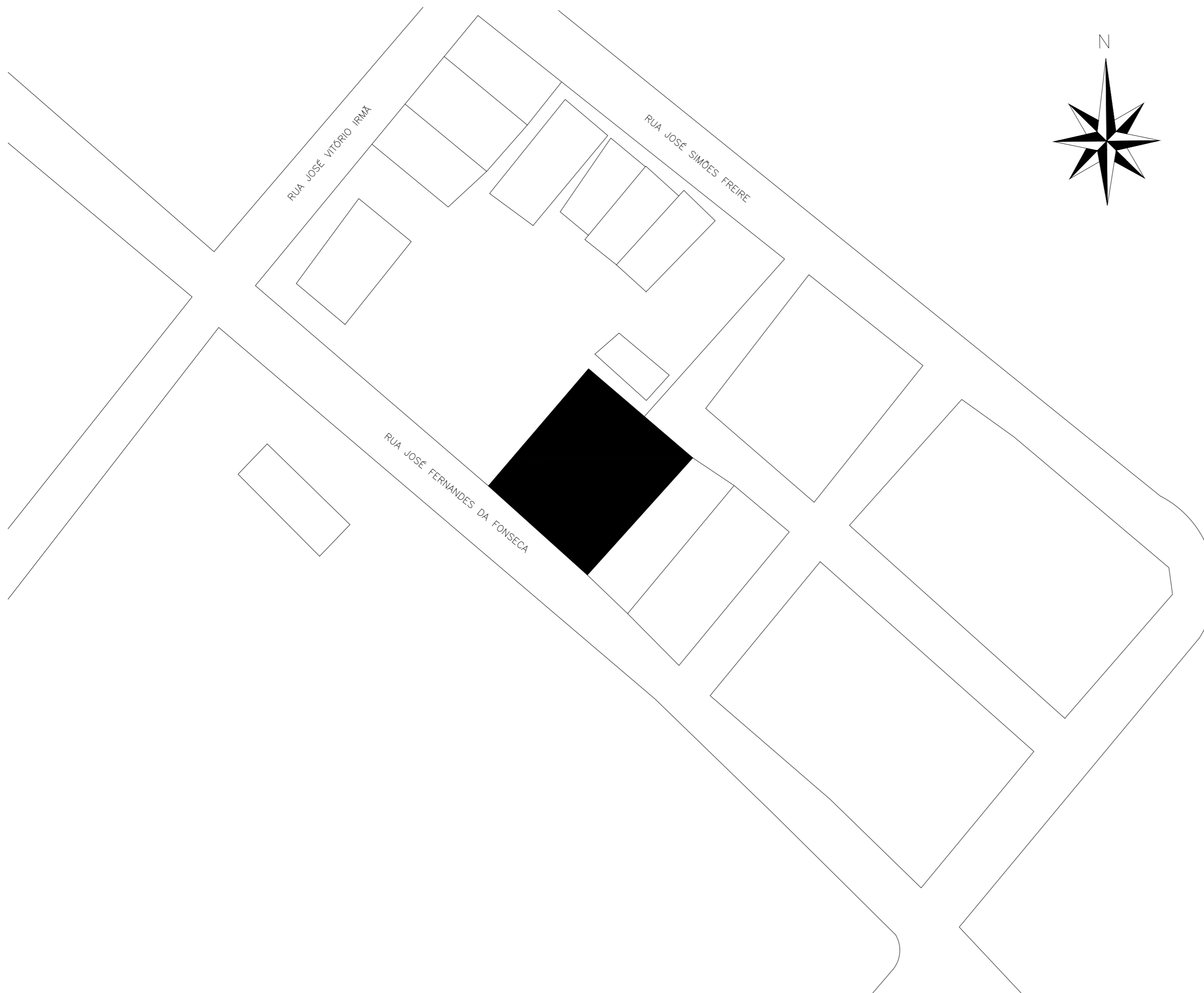

COORDENADAS GEOGRÁFICAS

LATITUDE	LONGITUDE
11° 9'10.42"S	37°37'1.80"O

ÁREA DO TERRENO

26.11x31.44m	819.19 m ²
--------------	-----------------------

LEGENDA

	Área da edificação
	Construções nas proximidades



PREFEITURA MUNICIPAL DE BOQUIM

Secretaria de Educação, Cultura,
Esporte e Lazer

Responsável Técnico: Ivanise Santos Nascimento
Inscrição no CREA: 270015911-0

Desenhista: Guilherme Menezes Fonsêca

EMPREENDIMENTO
CRECHE E CENTRO DE ATENDIMENTO EDUCACIONAL
LAURINETE BARBOSA SILVA

CONTEÚDO DA PRANCHA
LEVANTAMENTO CADRASTRAL – PLANTA DE LOCALIZAÇÃO

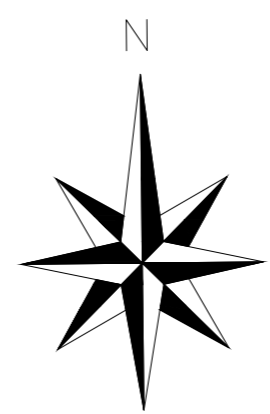
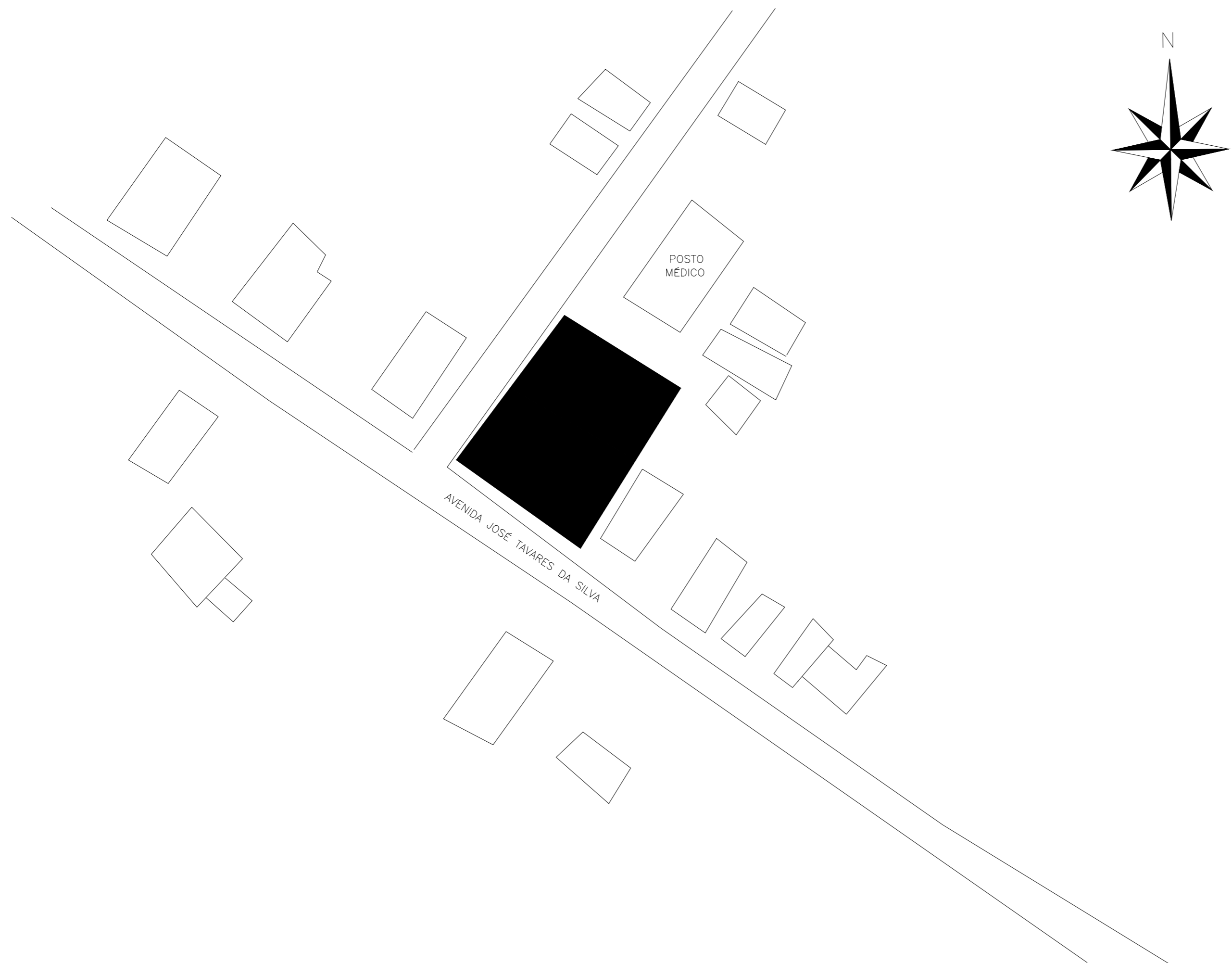

LOCALIZAÇÃO
RUA JOSÉ FERNANDES DA FONSECA, s/n
BAIRRO PADRE JOSÉ GUMERCINDO

ESCALA	DATA	FOLHA
1/500	MAR/2023	01/05



COORDENADAS GEOGRÁFICAS	
LATITUDE	LONGITUDE
11° 9'53"S	37°37'09"O

ÁREA DO TERRENO	
28.53x34.93m	996.20 m ²

LEGENDA	
	Área do terreno da edificação
	Construções nas proximidades



Secretaria de Educação, Cultura, Esporte e Lazer

Responsável Técnico: Ivanise Santos Nascimento Inscrição no CREA: 270015911-0

Desenhista: Guilherme Menezes Fonsêca

EMPREENDIMENTO: ESCOLA MUNICIPAL JOSÉ GÓIS DUARTE

CONTEÚDO DA PRANCHA: LEVANTAMENTO CADASTRAL – PLANTA DE LOCALIZAÇÃO

LOCALIZAÇÃO: AVENIDA JOSÉ TAVARES DA SILVA, 103 – POVOADO NOVA DESCOBERTA

ESCALA: 1/500	DATA: MAR/2023	FOLHA: 01/05
---------------	----------------	--------------

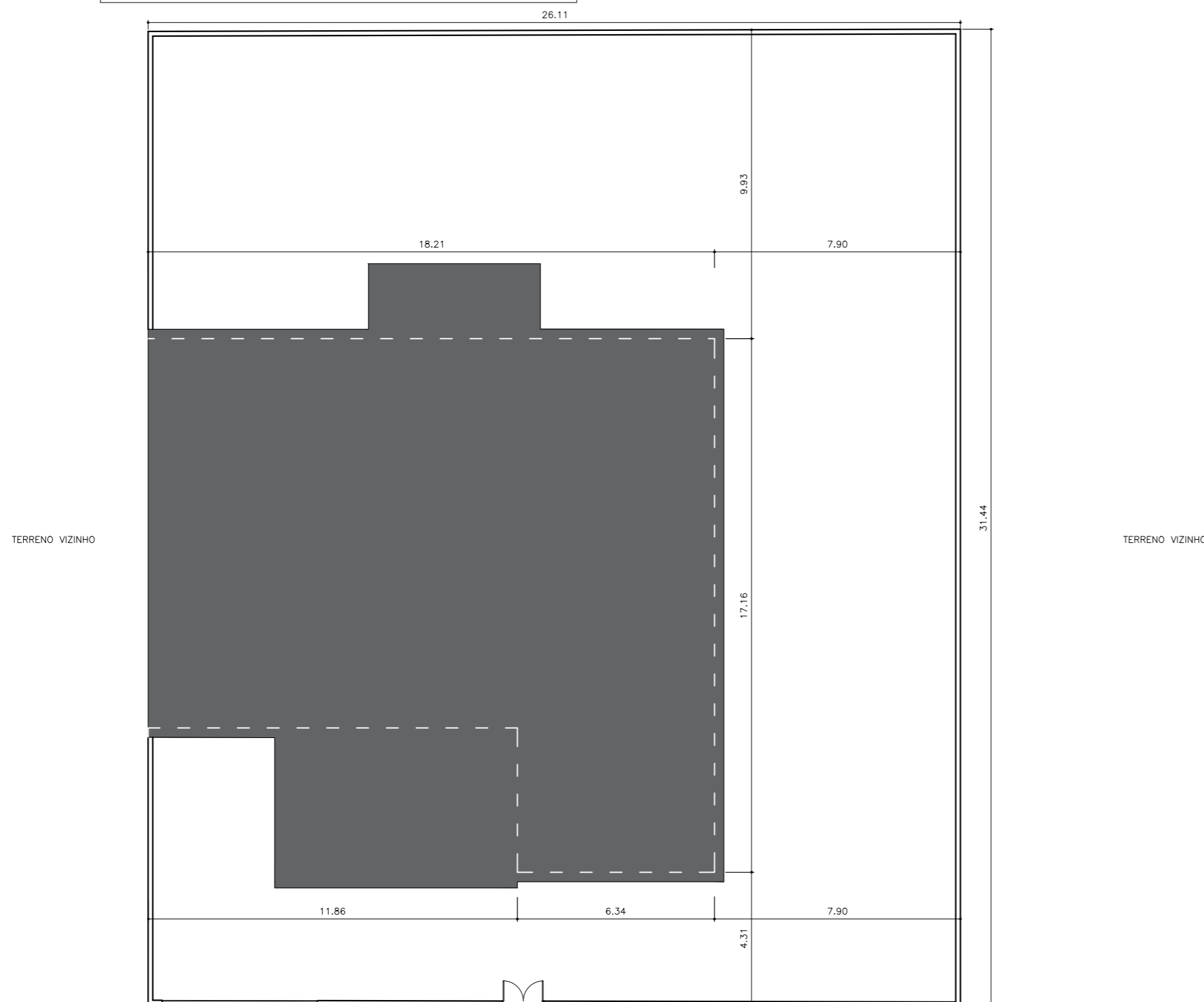
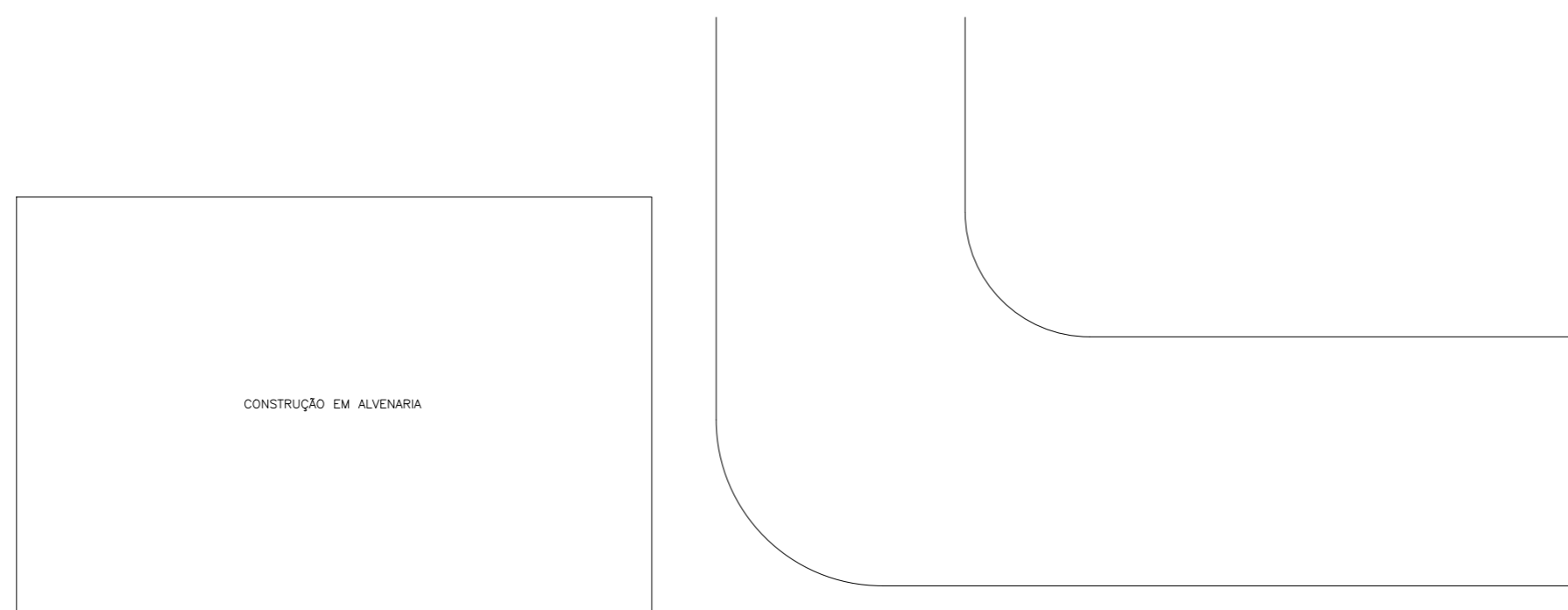
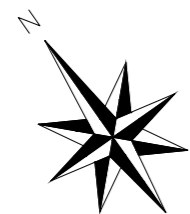

RUA JOSÉ FERNANDES DA FONSECA



Secretaria de Educação, Cultura,
Esporte e Lazer

Responsável Técnico	Inscrição no CREA	
Ivanise Santos Nascimento	270015911-0	
Desenhista	Guilherme Menezes Fonsêca	
EMPREENDIMENTO	CRECHE E CENTRO DE ATENDIMENTO EDUCACIONAL LAURINETE BARBOSA SILVA	
CONTEÚDO DA PRANCHA	LEVANTAMENTO CADRASTRAL – PLANTA DE SITUAÇÃO	
LOCALIZAÇÃO	RUA JOSÉ FERNANDES DA FONSECA, s/n BAIRRO PADRE JOSÉ GUMERCINDO	
ESCALA	DATA	FOLHA
1/150	MAR/2023	02/05

POSTO MÉDICO



CONSTRUÇÃO EM ALVENARIA

CONSTRUÇÃO EM ALVENARIA

AVENIDA JOSÉ TAVARES DA SILVA

PORTÃO DE ACESSO



Secretaria de Educação, Cultura, Esporte e Lazer

Responsável Técnico: Ivanise Santos Nascimento | Inscrição no CREA: 270015911-0

Desenhista: Guilherme Menezes Fonsêca

EMPREENDIMENTO: ESCOLA MUNICIPAL JOSÉ GÓIS DUARTE

CONTEÚDO DA PRANCHA: LEVANTAMENTO CADASTRAL – PLANTA DE SITUAÇÃO

LOCALIZAÇÃO: AVENIDA JOSÉ TAVARES DA SILVA, 103 – POVOADO NOVA DESCOBERTA

ESCALA: 1/175 | DATA: MAR/2023 | FOLHA: 02/05

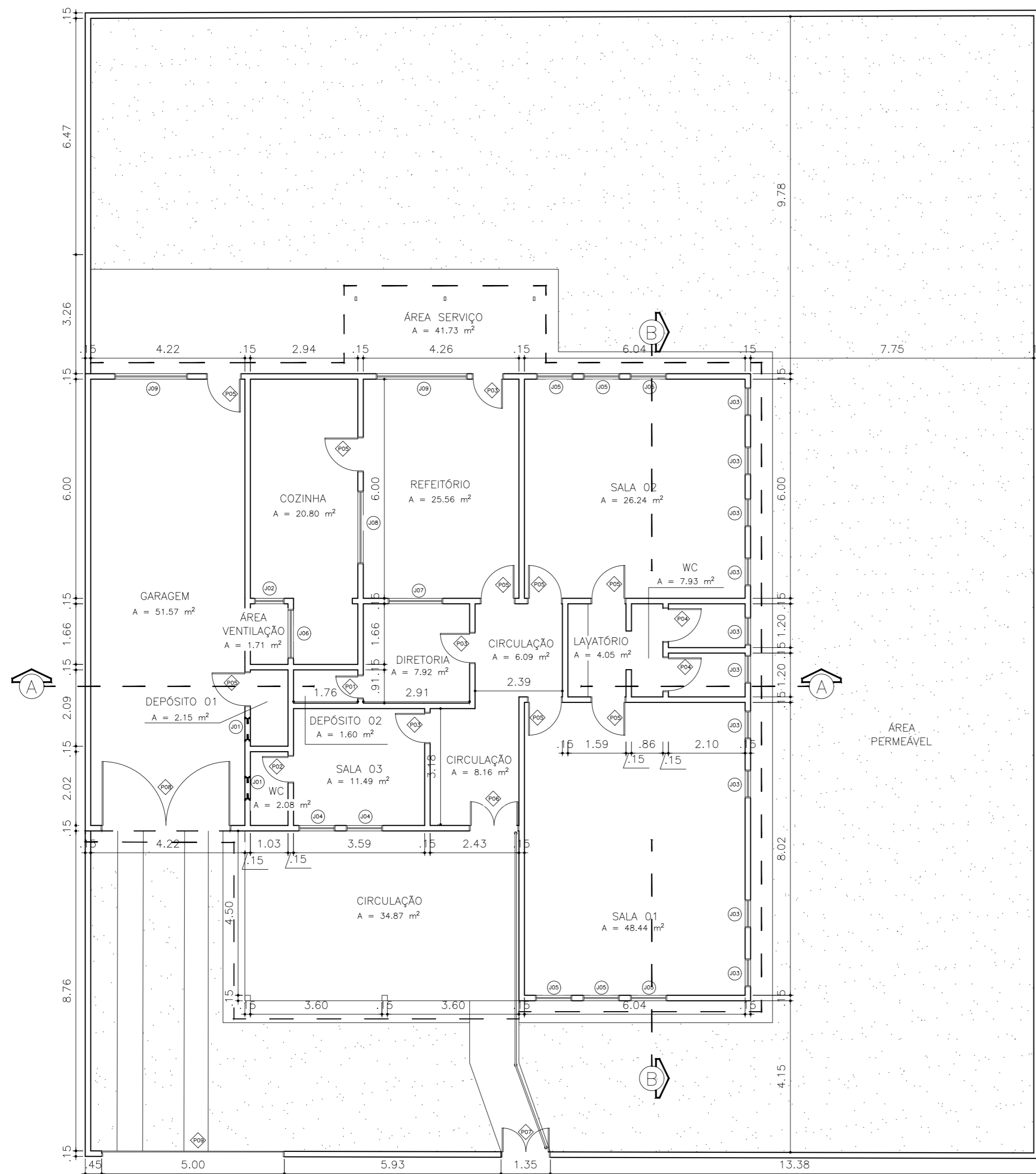

1 PLANTA BAIXA
ESCALA 1/100

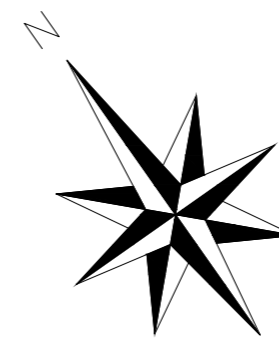

QUADRO DE JANELAS	
J01	Janela alta de alumínio 1 folha (0.64x0.4/2.0)m
J02	Janela de correr de alumínio 2 folhas (0.82x2.0/0.45)m
J03	Janela de correr de alumínio 2 folhas (0.77x0.95/1.55)m
J04	Janela de correr de alumínio 2 folhas (1.0x0.95/1.1)m
J05	mJanela de correr de alumínio 2 folhas (1.0x0.95/1.54)m
J06	Janela de correr de alumínio 2 folhas (1.35x2.0/0.45)m
J07	Janela alta de alumínio 2 folhas (1.5x0.8/1.8)m
J08	Janela de correr de alumínio 4 folhas (2.0x0.95/1.14)m
J09	Janela de correr de alumínio 4 folhas (2.0x0.95/1.22)m
J10	Janela de correr de alumínio 4 folhas (2.5x0.95/1.14)m

QUADRO DE PORTAS	
P01	Porta de madeira 1 folha (0.6x2.1)m
P02	Porta de madeira 1 folha (0.7x2.1)m
P03	Porta de madeira 1 folha (0.8x2.1)m
P04	Porta de madeira 1 folha (0.9x1.8)m
P05	Porta de madeira 1 folha (0.9x2.1)m
P06	Porta de madeira 2 folhas (1.3x2.1)m
P07	Portão de ferro 2 folhas (1.3x2.8)m
P08	Portão de ferro 2 folhas (3.5x3.0)m
P09	Portão de ferro de correr (5.0x3.0)m

ÁREA DO TERRENO: 819.19 m²
 ÁREA COBERTA: 323.07 m²
 ÁREA CONSTRUÍDA: 257.47 m²



PREFEITURA MUNICIPAL DE
BOQUIM

Secretaria de Educação, Cultura,
Esporte e Lazer

Responsável Técnico: Ivanise Santos Nascimento
 Inscrição no CREA: 270015911-0

Desenhista: Guilherme Menezes Fonsêca

EMPREENDIMENTO
 CRECHE E CENTRO DE ATENDIMENTO EDUCACIONAL
 LAURINETE BARBOSA SILVA

CONTEÚDO DA PRANCHA
 LEVANTAMENTO CADRASTRAL – PLANTA BAIXA

LOCALIZAÇÃO
 RUA JOSÉ FERNANDES DA FONSECA, s/n
 BAIRRO PADRE JOSÉ GUMERCINDO

ESCALA: 1/100 DATA: MAR/2023 FOLHA: 03/05

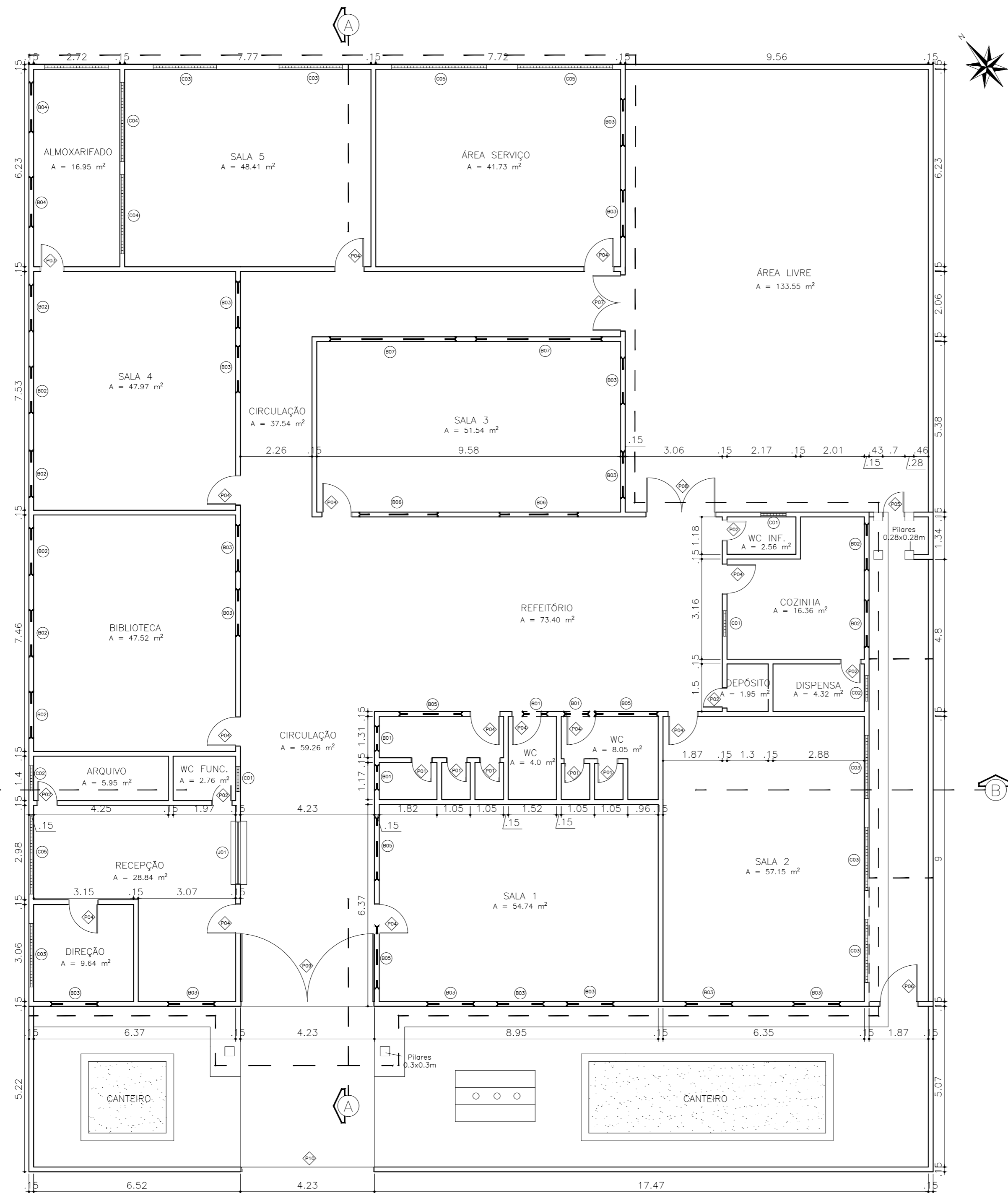

1 PLANTA BAIXA
ESCALA 1/100

QUADRO DE BASCULANTES, COBOGÓS E JANELAS	
B01	Basculante 0.8x0.4/2.27m
B02	Basculante 1.5x0.9/1.95m
B03	Basculante 1.5x0.9/2.0m
B04	Basculante 1.6x0.5/2.3m
B05	Basculante 2.0x0.5/2.3m
B06	Basculante 2.5x0.9/1.9m
B07	Basculante 3.8x0.9/1.9m
CO1	Cobogó 0.8x0.4/2.0
CO2	Cobogó 0.8x0.8/1.9m
CO3	Cobogó 2.0x0.8/2.0m
CO4	Cobogó 2.5x0.8/2.0m
CO5	Cobogó 3.0x0.8/2.0m
J01	Janela alumínio guilhotina 2.0x1.2/0.9m

QUADRO DE PORTAS	
P01	Porta de madeira 1 folha (0.6x1.8)m
P02	Porta de madeira 1 folha (0.6x2.1)m
P03	Porta de madeira 1 folha (0.7x2.1)m
P04	Porta de madeira 1 folha (0.9x2.1)m
P05	Portão de ferro 1 folha (0.7x2.3)m
P06	Portão de ferro 1 folha (1.2x2.3)m
P07	Portão de ferro 2 folhas (1.8x2.8)m
P08	Portão de ferro 2 folhas (2.22x2.8)m
P09	Portão de ferro 2 folhas (2.47x2.39)m
P10	Portão de alumínio de correr (2.47x2.39)m

ÁREA DO TERRENO: 996.20 m²
 ÁREA COBERTA: 719.13 m²
 ÁREA CONSTRUÍDA: 682.05 m²



Secretaria de Educação, Cultura, Esporte e Lazer

Responsável Técnico Ivanise Santos Nascimento	Inscrição no CREA 270015911-0
Desenhista Guilherme Menezes Fonsêca	
EMPREENDIMENTO ESCOLA MUNICIPAL JOSÉ GÓIS DUARTE	
CONTEÚDO DA PRANCHA LEVANTAMENTO CADASTRAL – PLANTA BAIXA	
LOCALIZAÇÃO AVENIDA JOSÉ TAVARES DA SILVA, 103 – POVOADO NOVA DESCOBERTA	
ESCALA 1/100	DATA MAR/2023
FOLHA 03/05	

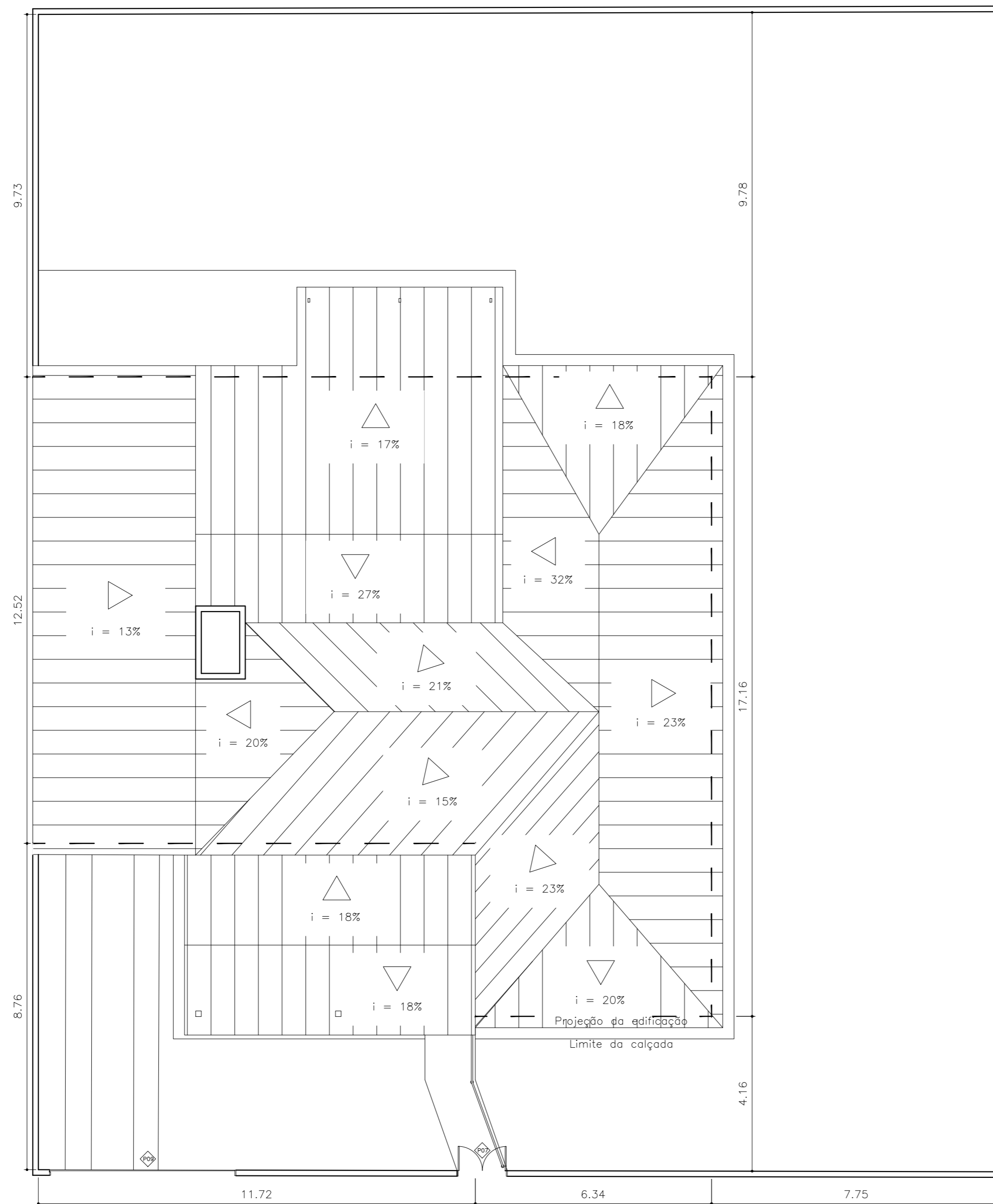

2 PLANTA DE COBERTURA
ESCALA 1/100

		Secretaria de Educação, Cultura, Esporte e Lazer
Responsável Técnico Ivanise Santos Nascimento	Inscrição no CREA 270015911-0	
Desenhista Guilherme Menezes Fonsêca		
EMPREENDIMENTO CRECHE E CENTRO DE ATENDIMENTO EDUCACIONAL LAURINETE BARBOSA SILVA		
CONTEÚDO DA PRANCHA LEVANTAMENTO CADRASTRAL – PLANTA DE COBERTURA		
LOCALIZAÇÃO RUA JOSÉ FERNANDES DA FONSECA, s/n BAIRRO PADRE JOSÉ GUMERCINDO		
ESCALA 1/100	DATA MAR/2023	FOLHA 04/05

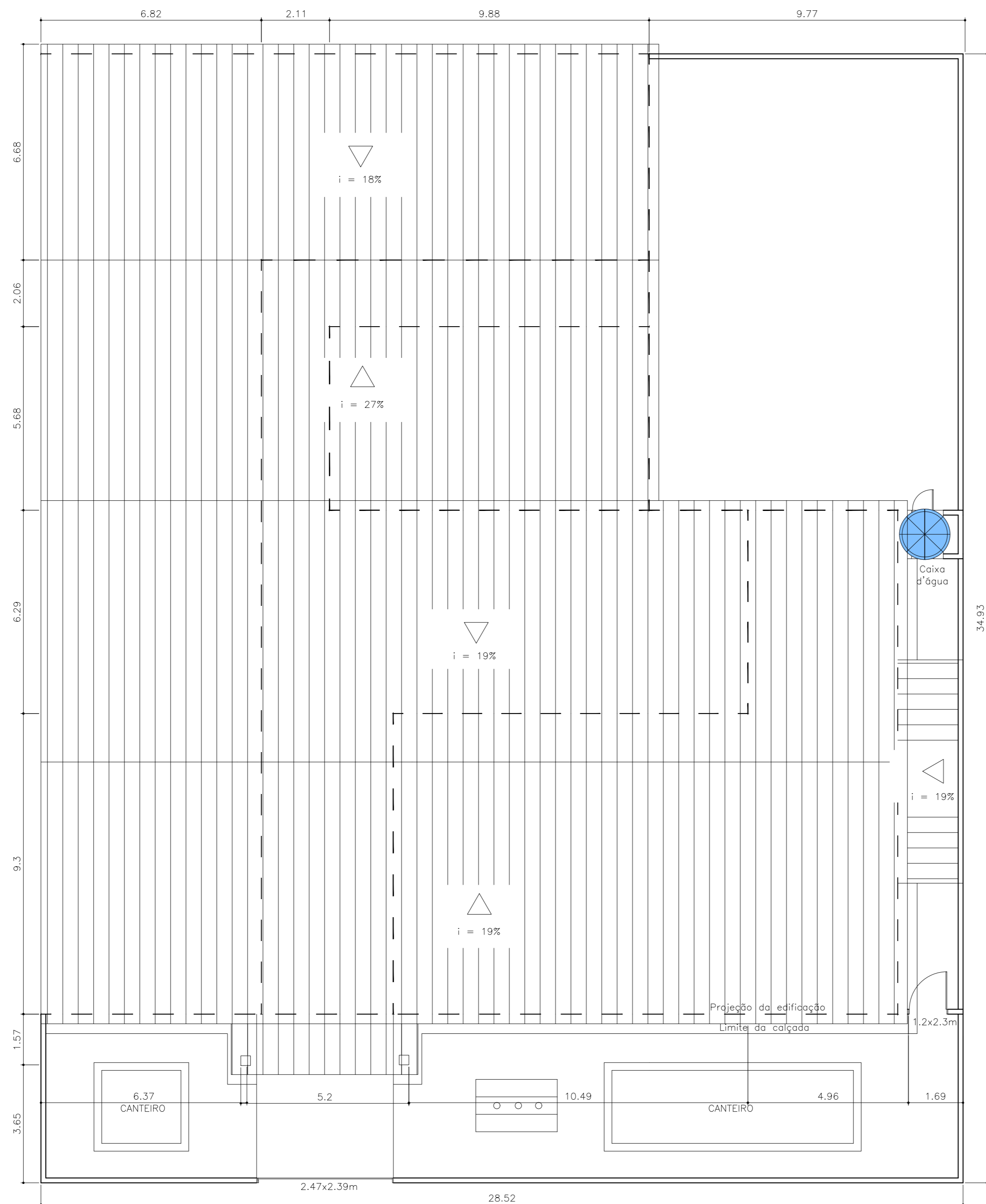

2 PLANTA DE COBERTURA
ESCALA 1/100

 PREFEITURA MUNICIPAL DE BOQUIM		Secretaria de Educação, Cultura, Esporte e Lazer
Responsável Técnico	Inscrição no CREA	
Ivanise Santos Nascimento	270015911-0	
Desenhista	Guilherme Menezes Fonsêca	
EMPREENDIMENTO	ESCOLA MUNICIPAL JOSÉ GÓIS DUARTE	
CONTEÚDO DA PRANCHA	LEVANTAMENTO CADASTRAL – PLANTA DE COBERTURA	
LOCALIZAÇÃO	AVENIDA JOSÉ TAVARES DA SILVA, 103 – POVOADO NOVA DESCOBERTA	
ESCALA	DATA	FOLHA
1/100	MAR/2023	04/05



3 FACHADA FRONTAL
ESCALA 1/100

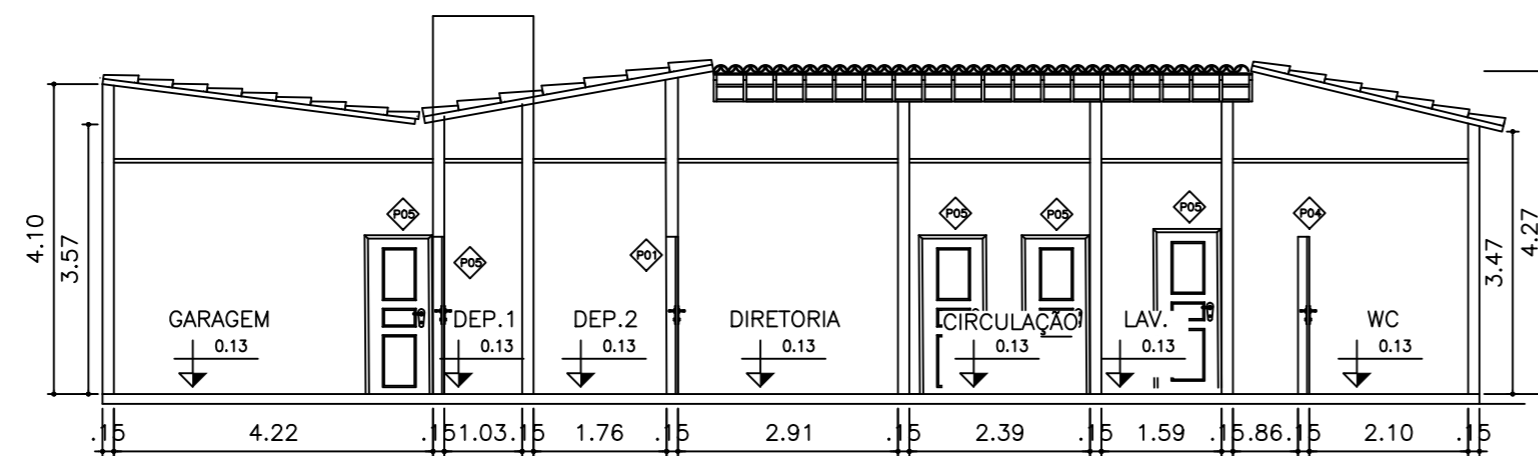

4 CORTE A-A
ESCALA 1/100

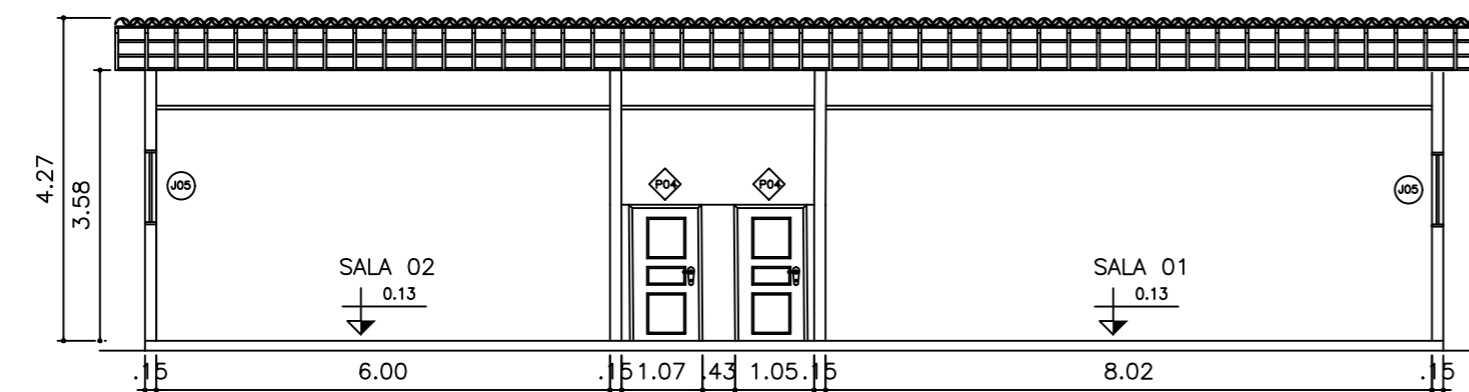

5 CORTE B-B
ESCALA 1/100

QUADRO DE JANELAS	
J01	Janela alta de alumínio 1 folha (0.64x0.4/2.0)m
J02	Janela de correr de alumínio 2 folhas (0.82x2.0/0.45)m
J03	Janela de correr de alumínio 2 folhas (0.77x0.95/1.55)m
J04	Janela de correr de alumínio 2 folhas (1.0x0.95/1.1)m
J05	mJanela de correr de alumínio 2 folhas (1.0x0.95/1.54)m
J06	Janela de correr de alumínio 2 folhas (1.35x2.0/0.45)m
J07	Janela alta de alumínio 2 folhas (1.5x0.8/1.8)m
J08	Janela de correr de alumínio 4 folhas (2.0x0.95/1.14)m
J09	Janela de correr de alumínio 4 folhas (2.0x0.95/1.22)m
J10	Janela de correr de alumínio 4 folhas (2.5x0.95/1.14)m

QUADRO DE PORTAS	
P01	Porta de madeira 1 folha (0.6x2.1)m
P02	Porta de madeira 1 folha (0.7x2.1)m
P03	Porta de madeira 1 folha (0.8x2.1)m
P04	Porta de madeira 1 folha (0.9x1.8)m
P05	Porta de madeira 1 folha (0.9x2.1)m
P06	Porta de madeira 2 folhas (1.3x2.1)m
P07	Portão de ferro 2 folhas (1.3x2.8)m
P08	Portão de ferro 2 folhas (3.5x3.0)m
P09	Portão de ferro de correr (5.0x3.0)m



PREFEITURA MUNICIPAL DE
BOQUIM

Secretaria de Educação, Cultura,
Esporte e Lazer

Responsável Técnico: Ivanise Santos Nascimento
Inscrição no CREA: 270015911-0

Desenhista: Guilherme Menezes Fonsêca

EMPREENDIMENTO:
CRECHE E CENTRO DE ATENDIMENTO EDUCACIONAL
LAURINETE BARBOSA SILVA

CONTEÚDO DA PRANCHA:
LEVANTAMENTO CADRASTRAL – FACHADA FRONTAL / CORTE A-A /
CORTE B-B

LOCALIZAÇÃO:
RUA JOSÉ FERNANDES DA FONSECA, s/n
BAIRRO PADRE JOSÉ GUMERCINDO

ESCALA: 1/100	DATA: MAR/2023	FOLHA: 05/05
---------------	----------------	--------------

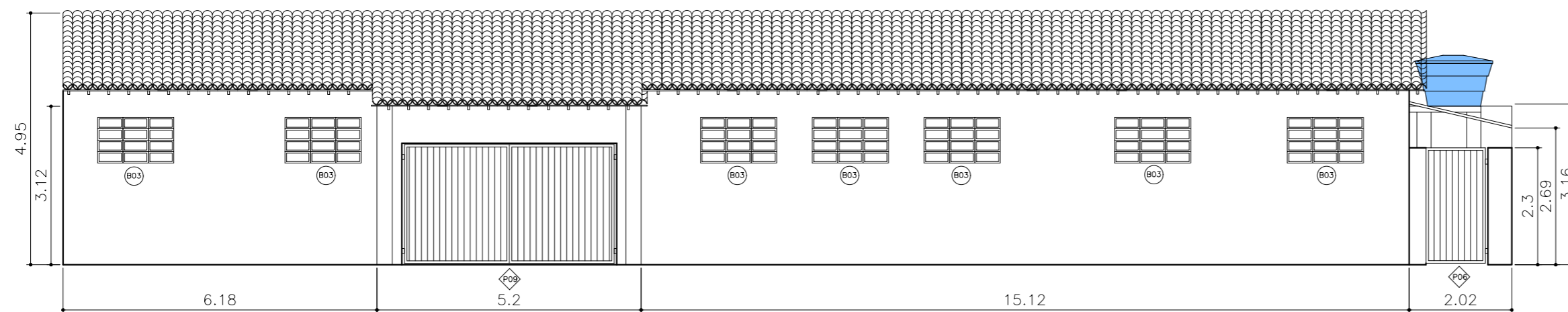

3 FACHADA FRONTAL
ESCALA 1/100

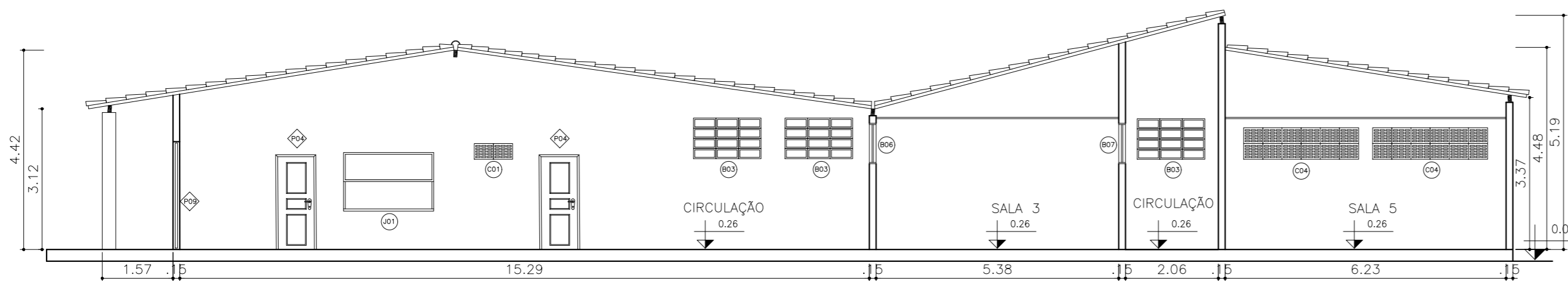

4 CORTE A-A
ESCALA 1/100

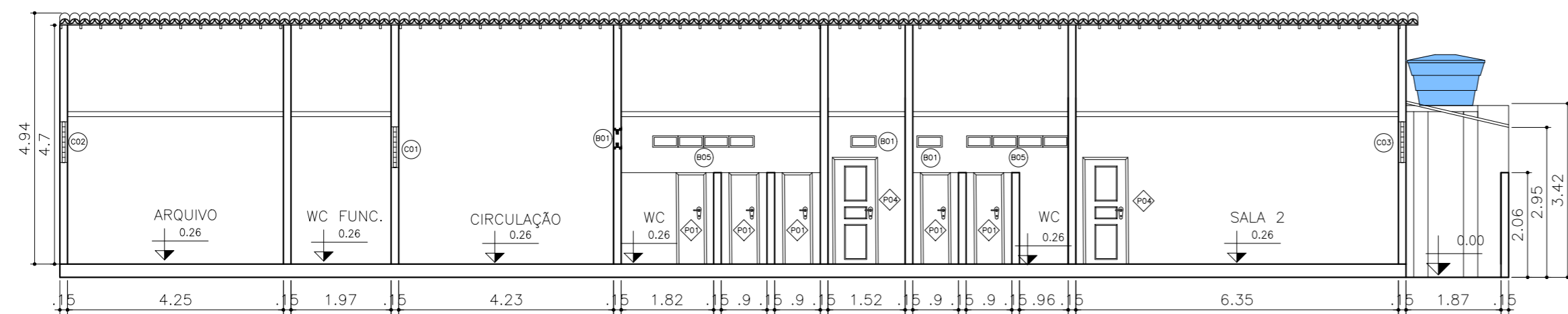

5 CORTE B-B
ESCALA 1/100

QUADRO DE BASCULANTES, COBOGÓS E JANELAS	
B01	Basculante 0.8x0.4/2.27m
B02	Basculante 1.5x0.9/1.95m
B03	Basculante 1.5x0.9/2.0m
B04	Basculante 1.6x0.5/2.3m
B05	Basculante 2.0x0.5/2.3m
B06	Basculante 2.5x0.9/1.9m
B07	Basculante 3.8x0.9/1.9m
C01	Cobogó 0.8x0.4/2.0
C02	Cobogó 0.8x0.8/1.9m
C03	Cobogó 2.0x0.8/2.0m
C04	Cobogó 2.5x0.8/2.0m
C05	Cobogó 3.0x0.8/2.0m
J01	Janela alumínio guilhotina 2.0x1.2/0.9m

QUADRO DE PORTAS	
P01	Porta de madeira 1 folha (0.6x1.8)m
P02	Porta de madeira 1 folha (0.6x2.1)m
P03	Porta de madeira 1 folha (0.7x2.1)m
P04	Porta de madeira 1 folha (0.9x2.1)m
P05	Portão de ferro 1 folha (0.7x2.3)m
P06	Portão de ferro 1 folha (1.2x2.3)m
P07	Portão de ferro 2 folhas (1.8x2.8)m
P08	Portão de ferro 2 folhas (2.22x2.8)m
P09	Portão de ferro 2 folhas (2.47x2.39)m
P10	Portão de alumínio de correr (2.47x2.39)m



Secretaria de Educação, Cultura,
Esporte e Lazer

Responsável Técnico: Ivanise Santos Nascimento
Inscrição no CREA: 270015911-0

Desenhista: Guilherme Menezes Fonsêca

EMPREENDIMENTO: ESCOLA MUNICIPAL JOSÉ GÓIS DUARTE

CONTEÚDO DA PRANCHA: LEVANTAMENTO CADASTRAL – FACHADA FRONTAL / CORTE AA / CORTE BB

LOCALIZAÇÃO: AVENIDA JOSÉ TAVARES DA SILVA, 103 – POVOADO NOVA DESCOBERTA

ESCALA: 1/100 | DATA: MAR/2023 | FOLHA: 05/05

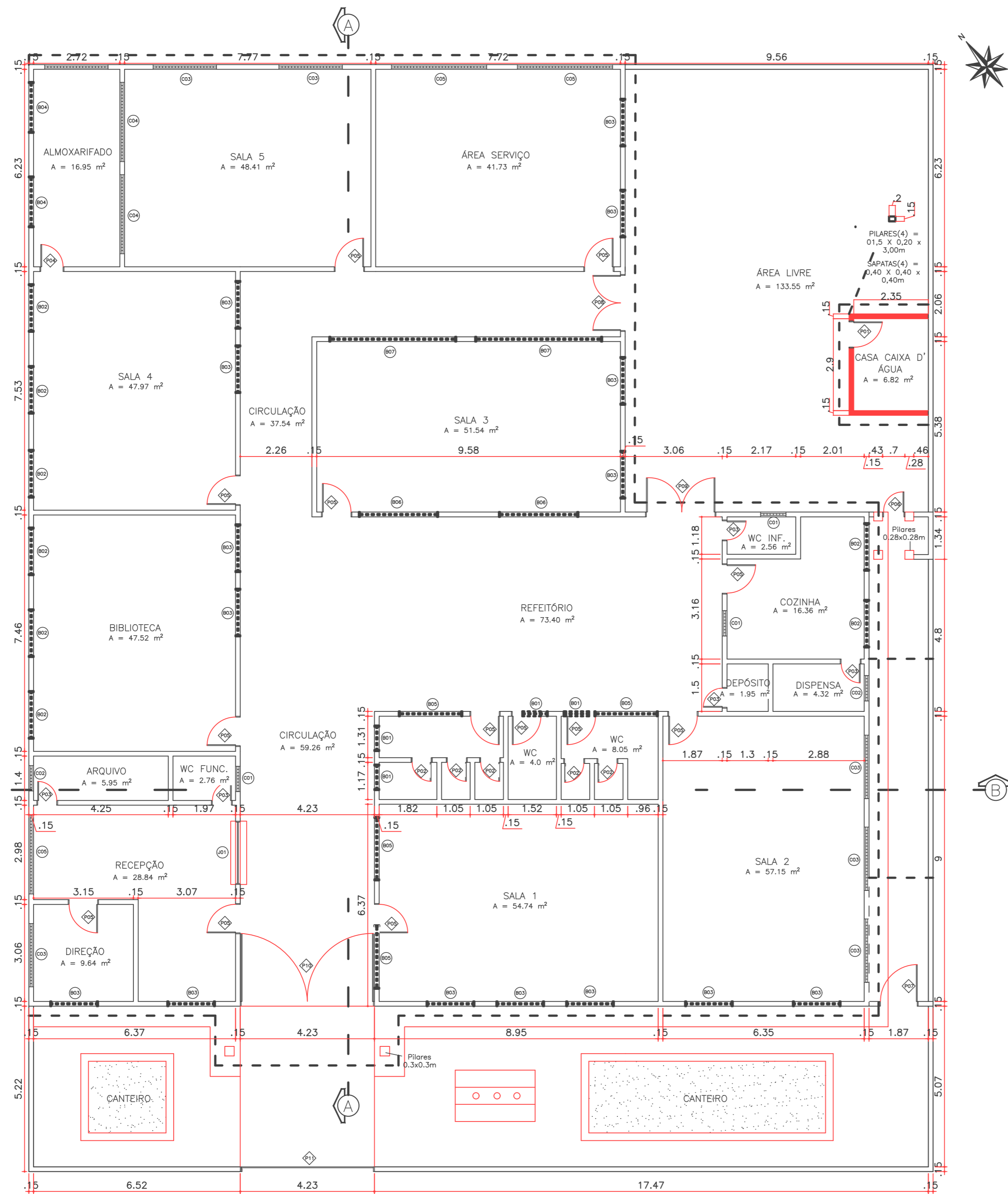

1 PLANTA BAIXA
ESCALA 1/100

QUADRO DE BASCULANTES, COBOGÓS E JANELAS	
B01	Basculante 0.8x0.4/2.27m
B02	Basculante 1.5x0.9/1.95m
B03	Basculante 1.5x0.9/2.0m
B04	Basculante 1.6x0.5/2.3m
B05	Basculante 2.0x0.5/2.3m
B06	Basculante 2.5x0.9/1.9m
B07	Basculante 3.8x0.9/1.9m
C01	Cobogó 0.8x0.4/2.0
C02	Cobogó 0.8x0.8/1.9m
C03	Cobogó 2.0x0.8/2.0m
C04	Cobogó 2.5x0.8/2.0m
C05	Cobogó 3.0x0.8/2.0m
J01	Janela alumínio guilhotina 2.0x1.2/0.9m

QUADRO DE PORTAS	
P01	Porta de alumínio 1 folha (0.8x2.1)m
P02	Porta de madeira 1 folha (0.6x1.8)m
P03	Porta de madeira 1 folha (0.6x2.1)m
P04	Porta de madeira 1 folha (0.7x2.1)m
P05	Porta de madeira 1 folha (0.9x2.1)m
P06	Portão de ferro 1 folha (0.7x2.3)m
P07	Portão de ferro 1 folha (1.2x2.3)m
P08	Portão de ferro 2 folhas (1.8x2.8)m
P09	Portão de ferro 2 folhas (2.22x2.8)m
P10	Portão de ferro 2 folhas (2.47x2.39)m
P11	Portão de alumínio de correr (2.47x2.39)m

ÁREA DO TERRENO: 996.20 m²
 ÁREA COBERTA: 719.13 m²
 ÁREA CONSTRUÍDA: 682.05 m²

ÁREA EXISTENTE
 ÁREA A SER CONSTRUÍDA



Secretaria de Educação, Cultura, Esporte e Lazer

Responsável Técnico Ivanise Santos Nascimento	Inscrição no CREA 270015911-0
Desenhista Guilherme Menezes Fonsêca	
EMPREENDIMENTO ESCOLA MUNICIPAL JOSÉ GÓIS DUARTE	
CONTEÚDO DA PRANCHA CONSTRUÇÃO DA CASA – CAIXA D'ÁGUA – PLANTA BAIXA	
LOCALIZAÇÃO AVENIDA JOSÉ TAVARES DA SILVA, 103 – POVOADO NOVA DESCOBERTA	
ESCALA 1/100	DATA MAR/2023
FOLHA 01/02	

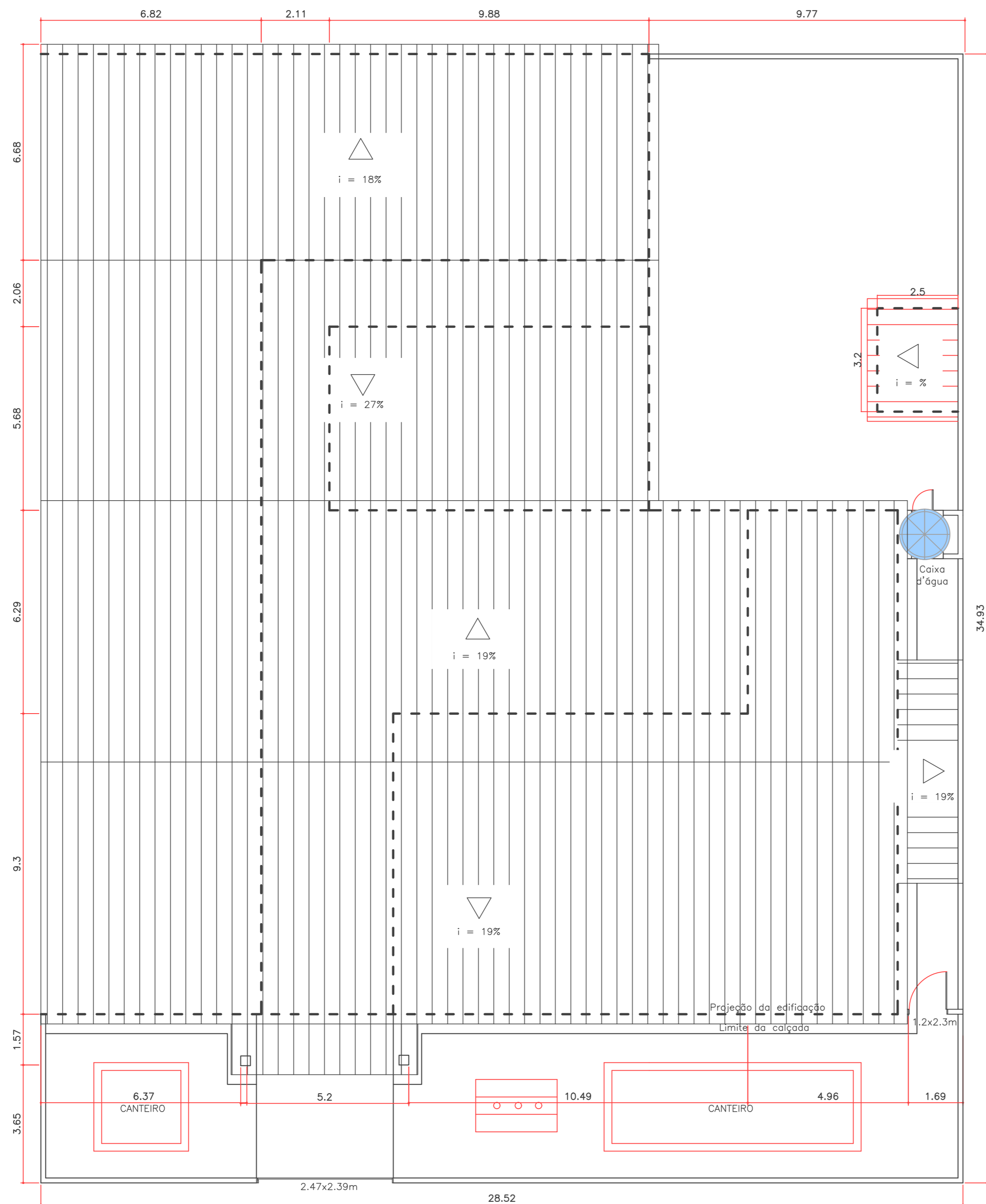

2 PLANTA DE COBERTURA
ESCALA 1/100



PREFEITURA MUNICIPAL DE
BOQUIM

Secretaria de Educação, Cultura,
Esporte e Lazer

Responsável Técnico: Ivanise Santos Nascimento
Inscrição no CREA: 270015911-0

Desenhista: Guilherme Menezes Fonsêca

EMPREENDIMENTO: ESCOLA MUNICIPAL JOSÉ GÓIS DUARTE

CONTEÚDO DA PRANCHA: CONSTRUÇÃO DA CASA – CAIXA D' ÁGUA – PLANTA DE COBERTURA

LOCALIZAÇÃO: AVENIDA JOSÉ TAVARES DA SILVA, 103 – POVOADO NOVA DESCOBERTA

ESCALA: 1/100

DATA: MAR/2023

FOLHA: 02/02