



PREFEITURA MUNICIPAL DE BOQUIM

Responsável: Marcio Fabrício Campos Ramos
Departamento: DEPARTAMENTO DE COMPRAS.

000002



Relatório de Cotação: SUPLEMENTOS

Pesquisa realizada entre 13/07/2023 09:29:05 e 13/07/2023 11:39:09

Relatório gerado no dia 13/07/2023 11:40:34 (IP: 2804:14c:4385:9c4f:3877:2972:2c98:1c09)

Em conformidade com a Instrução Normativa Nº 65 de 07 de Julho de 2021.

Método Matemático Aplicado: Média Aritmética dos preços obtidos - Preço calculado com base na média aritmética de todos os preços selecionados pelo usuário para aquele determinado Item.

Conforme Instrução Normativa Nº 65 de 07 de Julho de 2021, no Artigo 3º, "A pesquisa de preços será materializada em documento que conterá: INC V-Método matemático aplicado para a definição do valor estimado."

Item	Preços	Quantidade	Preço Estimado	Percentual	Preço Estimado Calculado	% Valor Global	Total
1) NUTRIÇÃO ORAL NORMOCALÓRICA NORMOPROTEICA LATA 400 G	3	300 Latas	R\$ 50,89 (un)	-	R\$ 50,89	9,1%	R\$ 15.267,00
2) FÓRMULA ENTERAL POLIMÉRICA NORMOCALÓRICA NORMOPROTEICA 1 LITRO	3	400 Litros	R\$ 53,17 (un)	-	R\$ 53,17	12,6%	R\$ 21.268,00
3) FÓRMULA ENTERAL POLIMÉRICA NORMOCALÓRICA NORMOPROTEICA COM FIBRAS 1 LITRO	3	400 Litros	R\$ 45,82 (un)	-	R\$ 45,82	10,9%	R\$ 18.328,00
4) FÓRMULA ENTERAL HIPERCALÓRICA, HIPERPROTEICA 1,5 KCAL /ML SISTEMA ABERTO FRASCO 1000 ML	3	400 Litros	R\$ 54,44 (un)	-	R\$ 54,44	12,9%	R\$ 21.776,00
5) COMPLEMENTO ALIMENTAR PROTEÍNA DE SOJA ISOLADA + VITAMINA E MINERAIS. LATA 300 G	4	300 Latas	R\$ 67,44 (un)	-	R\$ 67,44	12%	R\$ 20.232,00
6) FÓRMULA INFANTIL HIPOALÉRGICA A BASE DE PROTEÍNA SORO DE LEITE LATA MÍNIMO 400 G	3	100 Unidades	R\$ 46,62 (un)	-	R\$ 46,62	2,8%	R\$ 4.662,00
7) FÓRMULA ENTERAL/ORAL NORMOCALÓRICA, NORMOPROTEICA COM FRUTOSE E FIBRAS P/ PACIENTES DIABÉTICOS FRASCO 100 ML	3	400 Litros	R\$ 63,94 (un)	-	R\$ 63,94	15,2%	R\$ 25.576,00
8) FÓRMULA INFANTIL SEM LACTOSE COM VITAMINAS E SAIS MINERAIS LATA MÍNIMO 400 G	3	150 Latas	R\$ 187,25 (un)	-	R\$ 187,25	16,7%	R\$ 28.087,50
9) FÓRMULA INFANTIL PARA LACTENTES 0 A 6 MESES COM PREBIÓTICOS, LATA 400 G	3	150 Latas	R\$ 86,57 (un)	-	R\$ 86,57	7,7%	R\$ 12.985,50

Valor Global: R\$ 168.182,00





Valor do item em relação ao total

- 1) NUTRIÇÃO OR...
- 2) FÓRMULA ENT...
- 3) FÓRMULA ENT...
- 4) FÓRMULA ENT...
- 5) COMPLEMENT...
- 6) FÓRMULA IN...
- 7) FÓRMULA EN...

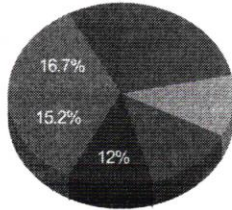

▲ 1/2 ▼

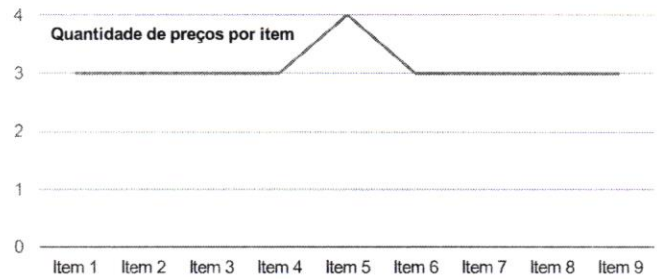

000003

Detalhamento dos Itens

Item 1: NUTRIÇÃO ORAL NORMOCALÓRICA NORMOPROTEICA LATA 400 G

Preço Estimado: R\$ 50,89 (un) Percentual: - Preço Estimado Calculado: R\$ 50,89 Média dos Preços Obtidos: R\$ 50,89

Quantidade	Descrição	Observação
300 Latas	Nutrição completa e balanceada em pó, diluição em água, via oral e/ou enteral. Normocalórica (1.0kcal/ml), normoproteica, sendo a maior parte proveniente de origem animal. Lipídeos até 30%. Presença de fibras (fos e inulina) para maior efeito benéfico na flora intestinal do paciente. Indicado para adultos e idosos seletivos e/ou inapetentes. Isento de lactose e glúten. Sabores variados. Apresentação lata de no mínimo 400g.	

Preço (Outros Entes Públicos) 1: Mediana das Propostas Iniciais

R\$ 39,37

Inc. II Art. 5º da IN 65 de 07 de Julho de 2021

Órgão: PREFEITURA MUNICIPAL DE BURITIZAL	Data: 16/12/2022 00:00
Objeto: REGISTRO DE PREÇOS PARA AQUISIÇÃO DE GÊNEROS ALIMENTÍCIOS DO TIPO DIETAS ESPECIAIS E SUPLEMENTO ALIMENTAR PARA O DEPARTAMENTO MUNICIPAL DE SAÚDE.	Modalidade: PREGÃO PRESENCIAL
Descrição: DIETA EM PÓ NUTRICIONALMENTE COMPLETA E BALANCEADA, NORMOCALÓRICA, NORMOPROTEICA E NORMOLIPÍDICA. ISENTA DE GLÚTEN E LACTOSE, PARA USO VIA ORAL OU ENTERAL. - DIETA EM PÓ NUTRICIONALMENTE COMPLETA E BALANCEADA, NORMOCALÓRICA, NORMOPROTEICA E NORMOLIPÍDICA. ISENTA DE GLÚTEN E LACTOSE, PARA USO VIA ORAL OU ENTERAL.	SRP: SIM
	Identificação: 00012222
	Lote/Item: 1/10
	Ata: N/A
	Fonte: sppmburitizal.dcfiorilli.com.br:8079/Transparencia/
	Quantidade: 3.004
	Unidade: LATA
	UF: SP

CNPJ	Razão Social do Fornecedor	Valor da Proposta Inicial
12.376.395/0001-00	NUTRI ARTHI COMERCIAL LTDA	R\$ 39,37
VENCEDOR		
Marca: Marca não informada		
Fabricante: Fabricante não informado		
Descrição: Descrição não informada		
Estado: SP	Cidade: Ribeirão Preto	Endereço: R VICENTE DE CARVALHO, 315
	Nome de Contato: Lucas	Telefone: (16) 3610-2394
		Email: nutri_arthi@hotmail.com

Preço (Outros Entes Públicos) 2: Mediana das Propostas Iniciais

R\$ 44,30

Inc. II Art. 5º da IN 65 de 07 de Julho de 2021



Órgão: PREFEITURA MUNICIPAL DE BURITIZAL
Objeto: REGISTRO DE PREÇOS PARA AQUISIÇÃO DE GÊNEROS ALIMENTÍCIOS DO TIPO DIETAS ESPECIAIS E SUPLEMENTO ALIMENTAR PARA O DEPARTAMENTO MUNICIPAL DE SAÚDE.
Descrição: SUPLEMENTO ORAL E ENTERAL EM PÓ, PARA IDOSOS, NORMOCALÓRICO, HIPERPROTEICO, SUPLEMENTO GERIATRIA, COM FIBRAS, SEM GLÚTEN - SUPLEMENTO ORAL E ENTERAL EM PÓ, PARA IDOSOS, NORMOCALÓRICO, HIPERPROTEICO, SUPLEMENTO GERIATRIA, COM FIBRAS, SEM GLÚTEN

Data: 16/12/2022 00:00
Modalidade: PREGÃO PRESENCIAL
SRP: SIM
Identificação: 00012222
Lote/Item: 1/48
Ata: N/A
Fonte: sppmburitzal.dcfiorilli.com.br:8079/
Transparencia/
Quantidade: 3.002
Unidade: LATA
UF: SP

000004

CNPJ	Razão Social do Fornecedor	Valor da Proposta Inicial			
12.376.395/0001-00	NUTRI ARTHI COMERCIAL LTDA	R\$ 44,30			
VENCEDOR					
Marca: Marca não informada					
Fabricante: Fabricante não informado					
Descrição: Descrição não informada					
Estado:	Cidade:	Endereço:	Nome de Contato:	Telefone:	Email:
SP	Ribeirão Preto	R VICENTE DE CARVALHO, 315	Lucas	(16) 3610-2394	nutri_Larthy@hotmail.com

Preço (Outros Entes Públicos) 3: Mediana das Propostas Iniciais

R\$ 69,00

Inc. II Art. 5º da IN 65 de 07 de Julho de 2021

Órgão: MUNICÍPIO DE COMODORO/MT
Objeto: PREGÃO PARA EVENTUAL E FUTURA AQUISIÇÃO DE MEDICAMENTO, SUPLEMENTO E ALIMENTAÇÃO PARA ATENDIMENTO/CUMPRIMENTO AS DEMANDAS JUDICIAIS E AS NECESSIDADES DE ATENDIMENTOS AS AVALIAÇÕES SOCIAIS (VUNERABILIDADE SOCIOECONOMICA), CONFORME A NECESSIDADE DOS ASSISTIDOS DESTA SECRETARIA SAÚDE
Descrição: ALIMENTO - SUPLEMENTO- DIETA NUTRICIONALMENTE COMPLETA\ - ALIMENTO - SUPLEMENTO- DIETA NUTRICIONALMENTE COMPLETA\, POLIMERICA\, PARA USO ORAL OU ENTERAL\, NORMOCALORICA\, NORMOPROTEICA\, COM PROTEINA DE ALTO VALOR BIOLÓGICO. ISENTO DE LACTOSE\, GLUTEN E COLESTEROL. INDICADA PARA ATENDER AS NECESSIDADES NUTRICIONAIS DE CRIANÇAS DE 01 A 10 ANOS\, COM PROBLEMAS DE ABSORCAO INTESTINAL. CONTRIBUI PARA A RECUPERACAO NUTRICIONAL DE CRIANÇAS DEBILITADAS COM DEFICIT DE CRESCIMENTO\, BAIXO PESO E DESNUTRICAO. COM DENSIDADE CALORICA 1,0 KCAL/ML. ACONDICIONADO EM EMBALAGEM LATA 400G.

Data: 18/07/2022 08:00
Modalidade: PREGÃO ELETRÔNICO
SRP: NÃO
Identificação: 45043
Lote/Item: 9/9
Ata: Link Ata
Fonte: licitanet.com.br
Quantidade: 400
Unidade: LATA
UF: MT

CNPJ	Razão Social do Fornecedor	Valor da Proposta Inicial			
26.325.797/0001-90	EREMIX INDUSTRIA DE ALIMENTOS ESPECIAIS LTDA	R\$ 40,00			
VENCEDOR					
Marca: eremix					
Fabricante: Fabricante não informado					
Modelo: supremix					
Descrição: Descrição não informada					
Estado:	Cidade:	Endereço:	Nome de Contato:	Telefone:	Email:
RS	Erechim	R ACHILES DENTI, 86	FERNANDO	(54) 9163-4324	contato@eremix.com.br

35.559.172/0001-84 GUIO NUTRICA O ESPECIALIZADA LTDA

R\$ 58,00

Marca: NUTREN JUNIOR 400GR / NESTLE
Fabricante: Fabricante não informado
Modelo: NUTREN JUNIOR 400GR / NESTLE
Descrição: Descrição não informada

Estado: MT Cidade: Cuiabá Endereço: AV BRASIL, 104 Telefone: (65) 9274-3344 Email: ricardogsegundo@hotmail.com



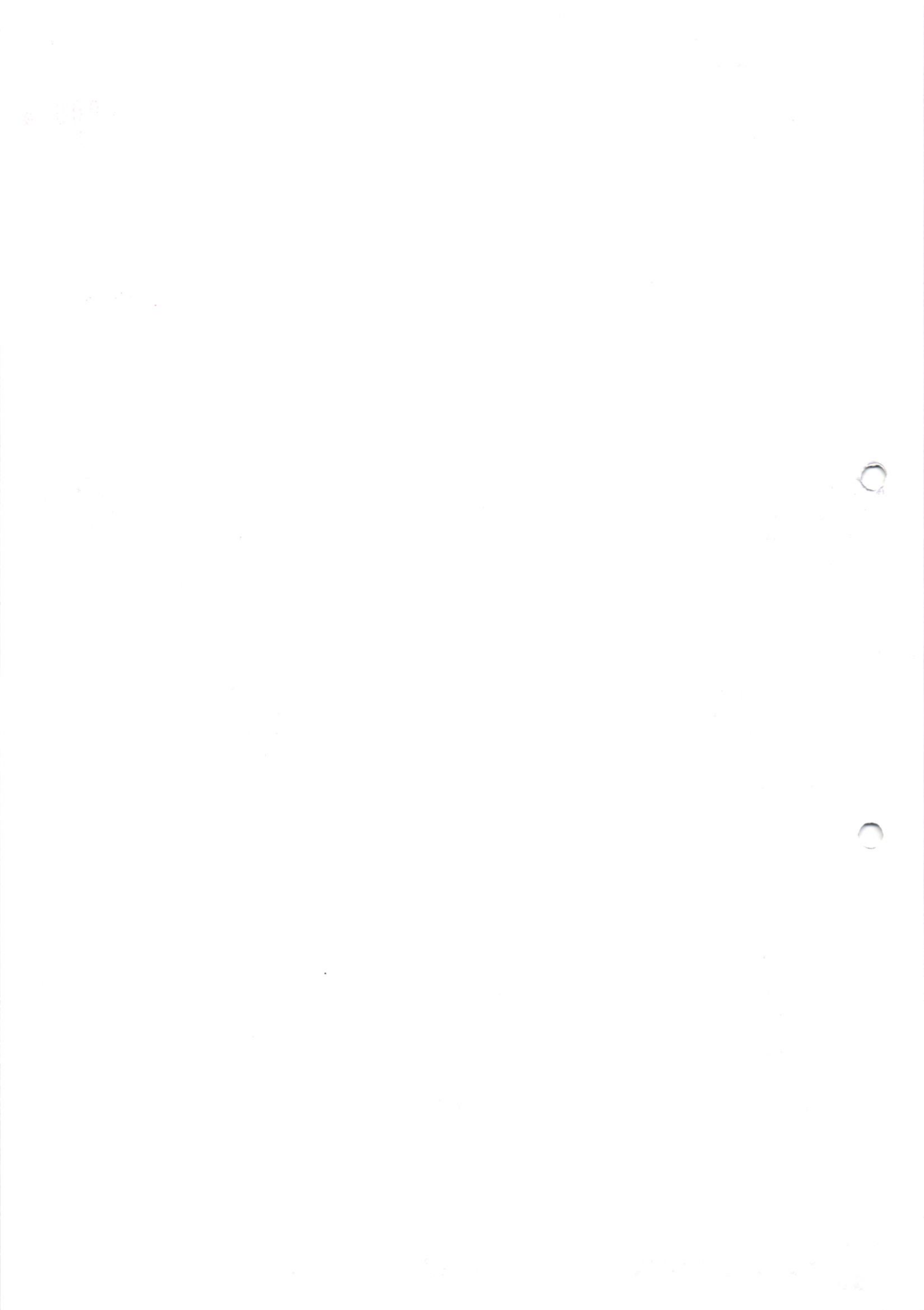

CNPJ	Razão Social do Fornecedor	Valor da Proposta Inicial
09.571.632/0002-60	FARMACIA GUAPORE LTDA	R\$ 80,00
Marca: DANONE Fabricante: Fabricante não informado Modelo: DANONE Descrição: Descrição não informada		
Estado: MT	Cidade: Comodoro	Endereço: AV PREFEITO VALDIR MASUTTI, 545 N
	Telefone: (65) 3283-2738	Email: farmaciaguapore2@hotmail.com

CNPJ	Razão Social do Fornecedor	Valor da Proposta Inicial
06.372.763/0001-40	NUTRICENTER DISTRIBUIDORA DE PRODUTOS NUTRICIONAIS E HOSPITALARES LTDA	R\$ 190,00
Marca: DANONE Fabricante: Fabricante não informado Modelo: FORTINI PLUS - LATA 400G Descrição: Descrição não informada		
Estado: MT	Cidade: Cuiabá	Endereço: AV DAS FLORES, 334
	Telefone: (66) 3515-6500	Email: nutrisinop@tecnovida.com.br

000005

Item 2: FÓRMULA ENTERAL POLIMÉRICA NORMOCALÓRICA NORMOPROTEICA 1 LITRO

Preço Estimado: R\$ 53,17 (un) Percentual: - Preço Estimado Calculado: R\$ 53,17 Média dos Preços Obtidos: R\$ 53,17

Quantidade	Descrição	Observação
400 Litros	Fórmula enteral polimérica, nutricionalmente completa, normocalórica, normoprotéica, 1.0 a 1,2kcal/ml. Não contém glúten. Sistema aberto. Frasco 1000 ml	

Preço (Compras Governamentais) 1: Mediana das Propostas Iniciais R\$ 45,90

Inc. I Art. 5º da IN 65 de 07 de Julho de 2021

Órgão: Prefeitura Municipal de Campo Belo/MG **Data:** 07/07/2023 08:00

Objeto: Aquisição de nutrição enteral, leites e outros, destinados aos pacientes de acordo com prescrição médica, para atender demandas judiciais, câmara técnica e requerimentos administrativos encaminhados à Secretaria Municipal de Saúde, através do sistema registro de preços.. **Modalidade:** Pregão Eletrônico

Descrição: Dieta enteral - Dieta Enteral Aspecto Físico: Líquido, Uso: Oral, Características: Normocalórica, Normoproteica, Fonte De Proteína: Soro Leite Hidrolisada, Fonte De Carboidrato: Maltodextrina E/Ou Sacarose, Fonte De Lipídios: Óleos Vegetais E Tcm, Componentes Adicionais: Vitaminas E Minerais, Características Adicionais: Isento De Glúten, Sabor: C/Sabor **SRP:** SIM

CatMat: 603463 - DIETA ENTERAL **Identificação:** NºPregão:1382023 / UASG:984223

Quantidade: 13.500 **Lote/Item:** /3

Unidade: Litro **Ata:** Link Ata

UF: MG **Fonte:** www.comprasgovernamentais.gov.br

CNPJ	Razão Social do Fornecedor	Valor da Proposta Inicial
28.423.532/0001-50	NUTRIDIV DIETAS E SUPLEMENTOS ALIMENTARES LTDA	R\$ 24,45
VENCEDOR		
Marca: PRODIET TROPHIC SOYA Fabricante: PRODIET TROPHIC SOYA 1 LITRO Modelo: PRODIET TROPHIC SOYA 1 LITRO Descrição: FÓRMULA NUTRICIONALMENTE COMPLETA LÍQUIDA A BASE DE PROTEÍNA DE SOJA. PRONTA PARA CONSUMO, NORMOCALÓRICA, NORMOPROTEICA E NORMOLIPÍDICA COM 100% DE PROTEÍNA DE SOJA E COM FIBRAS. ISENTA DE GLUTEN, SACAROSE E LACTOSE. EMBALAGEM DE 1LITRO ESTAMOS OFERTANDO: PRODIET TROPHIC SOYA 1 LITRO VALIDADE: 12 MESES NÚMERO DO REGISTRO ANVISA: 6.6320.0019		
Estado: MG	Cidade: Divinópolis	Endereço: AV PRIMEIRO DE JUNHO, 830
	Telefone: (37) 3222-8889	Email: delareti@veloxmail.com.br



08.529.979/0001-00 ESPACO VIDA COMERCIO E DISTRIBUICAO DE PRODUTOS NUTRICIONAIS LTDA R\$ 25,34

Marca: NESTLE
 Fabricante: NESTLE
 Modelo: ISOSOURCE SOYA FIBER 12X1L
 Descrição: ISOSOURCE SOYA FIBER 12X1L MARCA: NESTLE REGISTRO M.S.: 400761896

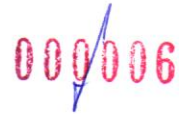

Estado: Cidade: Endereço: Nome de Contato: Telefone: Email:
 MG Alfenas RUA CORONEL PEDRO CORREA, 769 Milla (35) 3291-9483 milla.prado@grupospacovida.com.br

31.374.156/0001-66 COMERCIAL OTTO - EIRELI R\$ 39,00

Marca: ISOSOURCE SOYA FIBER
 Fabricante: NESTLE -
 Modelo: NESTLE - ISOSOURCE SOYA FIBER EMB. TP 1L
 Descrição: Fórmula nutricionalmente completa líquida a base de proteína de soja. Pronta para consumo, normocalórica, normoproteica e normolipídica com 100% de proteína de soja e com fibras. Isenta de glúten sacarose e lactose. Embalagem de 1litro

Estado: Cidade: Endereço: Telefone: Email:
 MG Ipatinga AV FERNANDO DE NORONHA, 1144 (31) 9977-6261 otto.comercial03@gmail.com

12.278.538/0001-41 SONIANE AMARAL E CIA LTDA R\$ 40,00

Marca: isosource soya
 Fabricante: nestle
 Modelo: .
 Descrição: Fórmula nutricionalmente completa líquida a base de proteína de soja. Pronta para consumo, normocalórica, normoproteica e normolipídica com 100% de proteína de soja e com fibras. Isenta de glúten,sacarose e lactose. Embalagem de 1litro

Estado: Cidade: Endereço: Telefone: Email:
 MG Cristais PC SAO VICENTE DE PAULA, 10 (35) 3835-1391 contavitoria@yahoo.com.br

40.021.146/0001-38 LEONE & COLDIBELLI COMERCIO E DISTRIBUICAO DE PRODUTOS NUTRICIONAIS LTDA R\$ 45,90

Marca: DANONE
 Fabricante: DANONE
 Modelo: NUTRI ENTERAL SOYA FBER TP 1000ML
 Descrição: NUTRI ENTERAL SOYA FIBER 1.2 TP 1L Fórmula padrão para nutrição enteral ou oral com fibras, nutricionalmente completo, com densidade calórica normal (1,2kcal/ml) e normoprotéico. Isento de sacarose, lactose e glúten. Possui 15% de proteínas (100% proteína isolada de soja), 56% de carboidratos (100% maltodextrina), 29% de lipídios (72% óleo de canola, 15% TCM, 13% óleo de girassol) e 18 g/L fibras (72% fibra solúvel e 28% insolúvel). Sabor: Baunilha. Embalagem: Tetra Pak 1000 ml = 1200 Kcal. Número do registro: 5.7419.0049. Validade do produto: 12 (doze) meses. Marca: Nutri Enteral Soya Fiber - Nutrimed. Procedência/Fabricante: Brasil/Castrolanda (Castro/PR).

Estado: Cidade: Endereço: Telefone: Email:
 MG Pouso Alegre R MAJOR QUERINO, 125 (35) 3422-3238 comercial@lifnutri.com.br

47.326.646/0001-27 ADRIANO HALAMA R\$ 61,15

Marca: DANONE
 Fabricante: DANONE
 Modelo: NUTRI ENTERAL SOYA FIBER
 Descrição: Fórmula nutricionalmente completa líquida a base de proteína de soja. Pronta para consumo, normocalórica, normoproteica e normolipídica com 100% de proteína de soja e com fibras. Isenta de glúten, sacarose e lactose. Embalagem de 1litro Nutri Enteral Soya Fiber 1L

Estado: Cidade: Endereço: Nome de Contato: Telefone: Email:
 PR Curitiba R DOUTOR ALFREDO VIEIRA BARCELOS, 147 Adriano (41) 9169-8286 omegasolucoesintegradas@gmail.com

10.279.430/0001-48 ROSILENE VIEIRA LOPES R\$ 70,00

Marca: NESTLE
 Fabricante: NESTLE
 Modelo: ISOSOURCE SOYA FIBER
 Descrição: Fórmula nutricionalmente completa líquida a base de proteína de soja. Pronta para consumo, normocalórica, normoproteica e normolipídica com 100% de proteína de soja e com fibras. Isenta de glúten, sacarose e lactose. Embalagem de 1litro

Estado: Cidade: Endereço: Nome de Contato: Telefone: Email:
 MG Patos de Minas AV JOSE SOARES DE ARAUJO, 285 SETOR (34) 3825-1262 lopeseporto@hotmail.com

28.715.296/0001-46 UMANA LTDA R\$ 79,99

Marca: ISOSOURCE SOYA FIBER
 Fabricante: NESTLÉ
 Modelo: 1 L
 Descrição: Fórmula nutricionalmente completa líquida a base de proteína de soja. Pronta para consumo, normocalórica, normoproteica e normolipídica com 100% de proteína de soja e com fibras. Isenta de glúten, sacarose e lactose. Embalagem de 1litro. REGISTRO M.S.: 400761870

Estado: Cidade: Endereço: Telefone: Email:
 GO Planaltina Q QUADRA 19, SN (61) 9859-2962 umanalicita@gmail.com



CNPJ	Razão Social do Fornecedor	Valor da Proposta Inicial		
23.149.874/0001-00	M. S. RIOS PRODUTOS DE DIETA	R\$ 83,98		
<p>Marca: SURVIMED OPD EB1000M Fabricante: FRESENIUS Modelo: SURVIMED OPD EB1000ML + FRACIONADOR Descrição: SURVIMED OPD EB 1000 ML + FRACIONADOR DIETA ENTERAL NUTRICIONALMENTE COMPLETA, OLIGOMÉRICA, NORMOCALÓRICA, HIPERPROTEICA E HIPOLIPÍDICA, COM ADIÇÃO DE TCM. DENSIDADE CALORICA 1.0 KCAL/ML 100% PROTEÍNA DO SORO DO LEITE HIDROLISADA NÃO CONTÉM SACAROSE MARCA: FRESENIUS - EMBALAGEM: EB 1000 ML RMS: 620470012 PROCEDENCIA: ESTRANGEIRA - ORIGEM: ALEMANHA PRODUTO SOLICITADO: Fórmula nutricionalmente completa líquida a base de proteína de soja. Pronta para consumo, normocalórica, normoproteica e normolipídica com 100% de proteína de soja e com fibras. Isenta de glúten sacarose e lactose. Embalagem de 1litro</p>				
Estado:	Cidade:	Endereço:	Telefone:	Email:
MG	Belo Horizonte	AV DO CONTORNO, 5351	(31) 3224-2297/ (31) 2551-9352	racontabilidade@ig.com.br

000/007

Preço (Compras Governamentais) 2: Mediana das Propostas Iniciais

R\$ 58,72

Inc. I Art. 5º da IN 65 de 07 de Julho de 2021

Órgão: Prefeitura Municipal de Campo Belo/MG	Data: 07/07/2023 08:00
Objeto: Aquisição de nutrição enteral, leites e outros, destinados aos pacientes de acordo com prescrição médica, para atender demandas judiciais, câmara técnica e requerimentos administrativos encaminhados à Secretaria Municipal de Saúde, através do sistema registro de preços..	Modalidade: Pregão Eletrônico
Descrição: Dieta enteral - Dieta Enteral Aspecto Físico: Líquido , Uso: Enteral Ou Oral , Características: Normocalórica,Hiperproteica , Fonte De Proteína: Caseinato , Fonte De Carboidrato: Maltodextrina E/Ou Frutose , Fonte De Lipídios: Óleos Vegetais E/Ou Lec.Soja , Componentes Adicionais: Vit.,Min. E Fibras , Características Adicionais: Isento Glúten E/Ou Lactose , Sabor: C/Sabor	SRP: SIM
CatMat: 484229 - DIETA ENTERAL	Identificação: NºPregão:1382023 / UASG:984223
	Lote/Item: /10
	Ata: Link Ata
	Fonte: www.comprasgovernamentais.gov.br
	Quantidade: 13.500
	Unidade: Litro
	UF: MG

CNPJ	Razão Social do Fornecedor	Valor da Proposta Inicial			
08.529.979/0001-00	ESPACO VIDA COMERCIO E DISTRIBUICAO DE PRODUTOS NUTRICIONAIS LTDA	R\$ 33,59			
VENCEDOR					
<p>Marca: NESTLE Fabricante: NESTLE Modelo: ISOSOURCE 1.5 CAL S/ SACAROSE 12X1L Descrição: ISOSOURCE 1.5 CAL S/ SACAROSE 12X1L MARCA: NESTLE REGISTRO M.S.:400761938</p>					
Estado:	Cidade:	Endereço:	Nome de Contato:	Telefone:	Email:
MG	Alfenas	RUA CORONEL PEDRO CORREA, 769	Milla	(35) 3291-9483	milla.prado@grupospacovida.com.br

28.423.532/0001-50	NUTRIDIV DIETAS E SUPLEMENTOS ALIMENTARES LTDA	R\$ 34,35		
<p>Marca: PRODIET TROPHIC 1.5 Fabricante: PRODIET TROPHIC 1.5 1 LITRO Modelo: PRODIET TROPHIC 1.5 1 LITRO Descrição: FÓRMULA NUTRICIONALMENTE COMPLETA LÍQUIDA, PRONTA PARA CONSUMO, HIPERCALÓRICA, NORMOPROTEICA, NORMOLIPÍDICA E COM FIBRAS. ISENTO DE SACAROSE, GLÚTEN E LACTOSE ADICIONADA. EMBALAGEM DE 1LITRO. ESTAMOS OFERTANDO: PRODIET TROPHIC 1.5 1 LITRO VALIDADE: 12 MESES NÚMERO DO REGISTRO ANVISA: 6.6320.0004</p>				
Estado:	Cidade:	Endereço:	Telefone:	Email:
MG	Divinópolis	AV PRIMEIRO DE JUNHO, 830	(37) 3222-8889	delareti@veloxmail.com.br



CNPJ Razão Social do Fornecedor Valor da Proposta Inicial

12.278.538/0001-41 SONIANE AMARAL E CIA LTDA R\$ 39,99

Marca: isosource 1.5
Fabricante: nestle
Modelo: .
Descrição: Fórmula nutricionalmente completa líquida, pronta para consumo, hipercalórica, normoproteica, normolipídica e com fibras. Isento de sacarose, glúten e lactose adicionada. Embalagem de 1litro.

Estado: Cidade: Endereço: Telefone: Email:
MG Cristais PC SAO VICENTE DE PAULA, 10 (35) 3835-1391 contavitoria@yahoo.com.br

31.374.156/0001-66 COMERCIAL OTTO - EIRELI R\$ 48,00

Marca: ISOSOURCE 1.5 CAL EM
Fabricante: NESTLE
Modelo: NESTLE - ISOSOURCE 1.5 CAL EMB. TP 1L
Descrição: Fórmula nutricionalmente completa líquida, pronta para consumo, hipercalórica, normoproteica, normolipídica e com fibras. Isento de sacarose, glúten e lactose adicionada. Embalagem de 1litro.

Estado: Cidade: Endereço: Telefone: Email:
MG Ipatinga AV FERNANDO DE NORONHA, 1144 (31) 9977-6261 otto.comercial03@gmail.com

000008

23.149.874/0001-00 M. S. RIOS PRODUTOS DE DIETA R\$ 54,90

Marca: FRESUBIN 1.2 HP FIBR
Fabricante: FRESENIUS
Modelo: FRESUBIN 1.2 HP FIBRE EB 1000ML + FRACIONADOR
Descrição: FRESUBIN 1.2 HP FIBRE EB 1000 ML + FRACIONADOR DIETA ENTERAL NUTRICIONALMENTE COMPLETA, NORMOCALÓRICA E HIPERPROTÉICA, COM ADIÇÃO DE FIBRAS. 100% CASEINATO DE CÁLCIO NÃO CONTÉM PROTEÍNA DA SOJA - CONTÉM ÓLEO DE PEIXE NÃO CONTÉM SACAROSE - DENSIDADE CALÓRICA 1,2 KCAL/ML MARCA: FRESENIUS - EMBALAGEM: EB 1000 ML RMS: 6.2047.9984.001-5 PROCEDENCIA: ESTRANGEIRA - ORIGEM: ALEMANHA PRODUTO SOLICITADO: Fórmula nutricionalmente completa líquida, pronta para consumo, hipercalórica, normoproteica, normolipídica e com fibras. Isento de sacarose, glúten e lactose adicionada. Embalagem de 1litro.

Estado: Cidade: Endereço: Telefone: Email:
MG Belo Horizonte AV DO CONTORNO, 5351 (31) 3224-2297/ (31) 2551-9352 racontabilidade@ig.com.br

40.021.146/0001-38 LEONE & COLDIBELLI COMERCIO E DISTRIBUICAO DE PRODUTOS NUTRICIONAIS LTDA R\$ 62,54

Marca: DANONE
Fabricante: DANONE
Modelo: NUTRISON ENERGY MF TP 1000ML
Descrição: NUTRISON ENERGY MF TP 1000ML Fórmula modificada para nutrição enteral, hipercalórica, com adequado teor proteico, enriquecida com o exclusivo mix de carotenóides e de baixa osmolaridade. Contém o exclusivo MF6 (80% fibras solúveis e 20% fibras insolúveis). Isenta de sacarose e lactose. Não contém glúten. Densidade calórica 1,5 Kcal/ml. Possui 16% de proteínas (35% concentrado proteico do soro do leite, 25% caseinato de sódio, 20% proteína isolada de ervilha, 20% proteína isolada de soja), 49% de carboidratos (89,2% maltodextrina + 10,8% xarope de glicose) e 35% de lipídios (42,9% óleo de girassol, 37,9% óleo de canola, 17,5% TCM, 1,7% óleo de peixe). Sabor: Isento Embalagem: Tetra Pak de 1000 ml = 1500 Kcal Número de registro: 6.6577.0046 Validade do produto: 12 (doze) meses Marca: Nutrison Energy Multi Fiber - Danone Procedência/Fabricante: Brasil - Castrolanda Castro/PR).

Estado: Cidade: Endereço: Telefone: Email:
MG Pouso Alegre R MAJOR QUERINO, 125 (35) 3422-3238 comercial@lifenuutri.com.br

47.326.646/0001-27 ADRIANO HALAMA R\$ 69,47

Marca: DANONE
Fabricante: DANONE
Modelo: NUTRI ENTERAL 1,5
Descrição: Fórmula nutricionalmente completa líquida, pronta para consumo, hipercalórica, normoproteica, normolipídica e com fibras. Isento de sacarose, glúten e lactose adicionada. Embalagem de 1litro. Nutri Enteral 1,5

Estado: Cidade: Endereço: Nome de Contato: Telefone: Email:
PR Curitiba R DOUTOR ALFREDO VIEIRA BARCELOS, 147 Adriano (41) 9169-8286 omegasolucoesintegradas@gmail.com

49.324.221/0001-04 FRESENIUS KABI BRASIL LTDA. R\$ 80,00

Marca: FRESUBIN ENERGY
Fabricante: FRESENIUS KABI
Modelo: EASYBAG 1000ML + FRACIONADOR
Descrição: FRESUBIN ENERGY EB 1000ml COM FRACIONADOR Fórmula padrão para uso enteral, líquida, polimérica, nutricionalmente completa em vitaminas e minerais, hipercalórica (1,5 Kcal/ml). Com distribuição calórica de 15% de proteína (caseinato e proteína do soro do leite), 50% de carboidrato (maltodextrina) e 35% de lipídio (Óleo de girassol de alto teor oleico, óleo de canola, óleo de soja, Triglicerídeos de Cadeia Média e óleo de peixe com alto teor de EPA e DHA). Isenta de fibras, sacarose e glúten. Osmolaridade de 345mOsm/l. Acondicionado em exclusivo sistema fechado: EasyBag de 1000ml Classif. Fiscal: 2106.90.90 Procedência: Bad Hombur / Alemanha Fabricante: Fresenius Kabi Marca: Fresubin Energy Embalagem: Acoplado em caixa com 8 unidades Validade: 16 meses RMS: 6204799580013

Estado: Cidade: Endereço: Nome de Contato: Telefone: Email:
SP Barueri AV MARGINAL PROJETADA, 1652 Aparecida (11) 2504-1400 cida.gomes@fresenius-kabi.com



CNPJ	Razão Social do Fornecedor	Valor da Proposta Inicial
28.715.296/0001-46	UMANA LTDA	R\$ 90,99
Marca: ISOSOURCE 1.5 Fabricante: NESTLÉ Modelo: 1 L Descrição: Fórmula nutricionalmente completa líquida, pronta para consumo, hipercalórica, normoproteica, normolipídica e com fibras. Isento de sacarose, glúten e lactose adicionada. Embalagem de 1litro. REGISTRO M.S.: 400761938		
Estado: GO	Cidade: Planaltina	Endereço: Q QUADRA 19, SN
	Telefone: (61) 9859-2962	Email: umanalicita@gmail.com

10.279.430/0001-48	ROSILENE VIEIRA LOPES	R\$ 100,00
Marca: NESTLE Fabricante: NESTLE Modelo: ISOSOURCE 1.5 Descrição: Fórmula nutricionalmente completa líquida, pronta para consumo, hipercalórica, normoproteica, normolipídica e com fibras. Isento de sacarose, glúten e lactose adicionada. Embalagem de 1litro. Dieta Enteral 1.5		

000009

Estado: MG	Cidade: Patos de Minas	Endereço: AV JOSE SOARES DE ARAUJO, 285	Nome de Contato: SETOR	Telefone: (34) 3825-1262	Email: lopeseporto@hotmail.com
------------	------------------------	---	------------------------	--------------------------	--------------------------------

Preço (Compras Governamentais) 3: Mediana das Propostas Iniciais

R\$ 54,90

Inc. I Art. 5º da IN 65 de 07 de Julho de 2021

Órgão: Prefeitura Municipal de Campo Belo/MG	Data: 07/07/2023 08:00
Objeto: Aquisição de nutrição enteral, leites e outros, destinados aos pacientes de acordo com prescrição médica, para atender demandas judiciais, câmara técnica e requerimentos administrativos encaminhados à Secretaria Municipal de Saúde, através do sistema registro de preços..	Modalidade: Pregão Eletrônico
	SRP: SIM
Descrição: Dieta enteral - Dieta Enteral Aspecto Físico: Líquido , Uso: Enteral Ou Oral , Características: Normocalórica,Hiperproteica , Fonte De Proteína: Caseinato , Fonte De Carboidrato: Maltodextrina E/Ou Frutose , Fonte De Lipídios: Óleos Vegetais E/Ou Lec.Soja , Componentes Adicionais: Vit.,Min. E Fibras , Características Adicionais: Isento Glúten E/Ou Lactose , Sabor: C/Sabor	Identificação: NºPregão:1382023 / UASG:984223
CatMat: 484229 - DIETA ENTERAL	Lote/Item: /11
	Ata: Link Ata
	Fonte: www.comprasgovernamentais.gov.br
	Quantidade: 1.500
	Unidade: Litro
	UF: MG

CNPJ	Razão Social do Fornecedor	Valor da Proposta Inicial
11.851.214/0001-98	EV COMERCIO DE PRODUTOS ALIMENTICIOS EIRELI	R\$ 33,59
VENCEDOR		
Marca: NESTLE Fabricante: NESTLE Modelo: ISOSOURCE 1.5 CAL S/ SACAROSE 12X1L Descrição: ISOSOURCE 1.5 CAL S/ SACAROSE 12X1L MARCA: NESTLE REGISTRO M.S.400761938		
Estado: MG	Cidade: Alfenas	Endereço: R CORONEL PEDRO CORREA, 769
	Nome de Contato: MILLA	Telefone: (35) 3291-9483
		Email: milla.prado@grupospacovida.com.br

28.423.532/0001-50	NUTRIDIV DIETAS E SUPLEMENTOS ALIMENTARES LTDA	R\$ 34,35
Marca: PRODIET TROPHIC 1.5 Fabricante: PRODIET TROPHIC 1.5 1 LITRO Modelo: PRODIET TROPHIC 1.5 1 LITRO Descrição: FÓRMULA NUTRICIONALMENTE COMPLETA LÍQUIDA, PRONTA PARA CONSUMO, HIPERCALÓRICA, NORMOPROTEICA, NORMOLIPÍDICA E COM FIBRAS. ISENTO DE SACAROSE, GLÚTEN E LACTOSE ADICIONADA. EMBALAGEM DE 1LITRO. ESTAMOS OFERTANDO: PRODIET TROPHIC 1.5 1 LITRO VALIDADE: 12 MESES NÚMERO DO REGISTRO ANVISA: 6.6320.0004		
Estado: MG	Cidade: Divinópolis	Endereço: AV PRIMEIRO DE JUNHO, 830
	Telefone: (37) 3222-8889	Email: delareti@veloxmail.com.br



CNPJ

Razão Social do Fornecedor

Valor da Proposta Inicial

12.278.538/0001-41 SONIANE AMARAL E CIA LTDA R\$ 39,99

Marca: isosource 1.5
 Fabricante: nestle
 Modelo: .
 Descrição: Fórmula nutricionalmente completa líquida, pronta para consumo, hipercalórica, normoproteica, normolipídica e com fibras. Isento de sacarose, glúten e lactose adicionada. Embalagem de 1litro.

Estado:	Cidade:	Endereço:	Telefone:	Email:
MG	Cristais	PC SAO VICENTE DE PAULA, 10	(35) 3835-1391	contavitoria@yahoo.com.br

31.374.156/0001-66 COMERCIAL OTTO - EIRELI R\$ 48,00

Marca: ISOSOURCE 1.5 CAL EM
 Fabricante: NESTLE
 Modelo: NESTLE - ISOSOURCE 1.5 CAL EMB. TP 1L
 Descrição: Fórmula nutricionalmente completa líquida, pronta para consumo, hipercalórica, normoproteica, normolipídica e com fibras. Isento de sacarose, glúten e lactose adicionada. Embalagem de 1litro.

Estado:	Cidade:	Endereço:	Telefone:	Email:
MG	Ipatinga	AV FERNANDO DE NORONHA, 1144	(31) 9977-6261	otto.comercial03@gmail.com

000/010

23.149.874/0001-00 M. S. RIOS PRODUTOS DE DIETA R\$ 54,90

Marca: FRESUBIN 1.2 HP FIBR
 Fabricante: FRESENIUS
 Modelo: FRESUBIN 1.2 HP FIBRE EB 1000ML + FRACIONADOR
 Descrição: FRESUBIN 1.2 HP FIBRE EB 1000 ML + FRACIONADOR DIETA ENTERAL NUTRICIONALMENTE COMPLETA, NORMOCALÓRICA E HIPERPROTEICA, COM ADIÇÃO DE FIBRAS. 100% CASEINATO DE CÁLCIO NÃO CONTÉM PROTEÍNA DA SOJA - CONTÉM ÓLEO DE PEIXE NÃO CONTÉM SACAROSE - DENSIDADE CALORICA 1,2 KCAL/ML MARCA: FRESENIUS - EMBALAGEM: EB 1000 ML RMS: 6.2047.9984.001-5 PROCEDENCIA: ESTRANGEIRA - ORIGEM: ALEMANHA PRODUTO SOLICITADO: Fórmula nutricionalmente completa líquida, pronta para consumo, hipercalórica, normoproteica, normolipídica e com fibras. Isento de sacarose, glúten e lactose adicionada. Embalagem de 1litro.

Estado:	Cidade:	Endereço:	Telefone:	Email:
MG	Belc Horizonte	AV DO CONTORNO, 5351	(31) 3224-2297/ (31) 2551-9352	racontabilidade@ig.com.br

40.021.146/0001-38 LEONE & COLDIBELLI COMERCIO E DISTRIBUICAO DE PRODUTOS NUTRICIONAIS LTDA R\$ 62,54

Marca: DANONE
 Fabricante: DANONE
 Modelo: NUTRISON ENERGY MF TP 1000ML
 Descrição: NUTRISON ENERGY MF TP 1000ML Fórmula modificada para nutrição enteral, hipercalórica, com adequado teor proteico, enriquecida com o exclusivo mix de carotenóides e de baixa osmolaridade. Contém o exclusivo MF6 (80% fibras solúveis e 20% fibras insolúveis). Isenta de sacarose e lactose. Não contém glúten. Densidade calórica 1,5 Kcal/ml. Possui 16% de proteínas (35% concentrado proteico do soro do leite, 25% caseinato de sódio, 20% proteína isolada de ervilha, 20% proteína isolada de soja), 49% de carboidratos (89,2% maltodextrina + 10,8% xarope de glicose) e 35% de lipídios (42,9% óleo de girassol, 37,9% óleo de canola, 17,5% TCM, 1,7% óleo de peixe). Sabor : Isento Embalagem : Tetra Pak de 1000 ml = 1500 Kcal Número de registro : 6.6577.0046 Validade do produto : 12 (doze) meses Marca : Nutrison Energy Multi Fiber - Danone Procedência/Fabricante : Brasil – Castrolanda Castro/PR).

Estado:	Cidade:	Endereço:	Telefone:	Email:
MG	Pouso Alegre	R MAJOR QUERINO, 125	(35) 3422-3238	comercial@lifenuutri.com.br

47.326.646/0001-27 ADRIANO HALAMA R\$ 69,47

Marca: DANONE
 Fabricante: DANONE
 Modelo: NUTRI ENTERAL 1.5
 Descrição: Fórmula nutricionalmente completa líquida, pronta para consumo, hipercalórica, normoproteica, normolipídica e com fibras. Isento de sacarose, glúten e lactose adicionada. Embalagem de 1litro. Nutri Enteral 1.5

Estado:	Cidade:	Endereço:	Nome de Contato:	Telefone:	Email:
PR	Curitiba	R DOUTOR ALFREDO VIEIRA BARCELOS, 147	Adriano	(41) 9169-8286	omegasolucoesintegradas@gmail.com

28.715.296/0001-46 UMANA LTDA R\$ 90,99

Marca: ISOSOURCE 1.5
 Fabricante: NESTLÉ
 Modelo: 1 L
 Descrição: Fórmula nutricionalmente completa líquida, pronta para consumo, hipercalórica, normoproteica, normolipídica e com fibras. Isento de sacarose, glúten e lactose adicionada. Embalagem de 1litro. REGISTRO M.S.: 400761938

Estado:	Cidade:	Endereço:	Telefone:	Email:
GO	Planaltina	Q QUADRA 19, SN	(61) 9859-2962	umanalicit@gmail.com



CNPJ	Razão Social do Fornecedor	Valor da Proposta Inicial			
10.279.430/0001-48	ROSILENE VIEIRA LOPES	R\$ 100,00			
Marca: NESTLE Fabricante: NESTLE Modelo: ISOSOURCE 1.5 Descrição: Fórmula nutricionalmente completa líquida, pronta para consumo, hipercalórica, normoproteica, normolípídica e com fibras. Isento de sacarose, glúten e lactose adicionada. Embalagem de 1litro. Dieta Enteral 1.5					
Estado:	Cidade:	Endereço:	Nome de Contato:	Telefone:	Email:
MG	Patos de Minas	AV JOSE SOARES DE ARAUJO, 285	SETOR	(34) 3825-1262	lopeseporto@hotmail.com

000011

Item 3: FÓRMULA ENTERAL POLIMÉRICA NORMOCALÓRICA NORMOPROTEICA COM FIBRAS 1 LITRO

Preço Estimado: R\$ 45,82 (un) Percentual: - Preço Estimado Calculado: R\$ 45,82 Média dos Preços Obtidos: R\$ 45,82

Quantidade	Descrição	Observação
400 Litros	Fórmula enteral polimérica, nutricionalmente completa, acrescido de fibras, normocalórica, normoprotéica, 1,0 a 1,2kcal/ml. Isento de lactose, sacarose e glúten. Sistema aberto. Frasco 1000 ml. Marca de referencia: Isosource Fiber, Trophic Fiber ou de qualidade de igual ou superior.	

Preço (Compras Governamentais) 1: Mediana das Propostas Iniciais

R\$ 52,60

Inc. I Art. 5º da IN 65 de 07 de Julho de 2021

Órgão: Governo do Estado da Paraíba PREFEITURA MUNICIPAL DE JOÃO PESSOA PB SECRETARIA MUNICIPAL DE SAÚDE	Data: 19/05/2023 09:00
Objeto: Sistema de Registro de Preços para dietas enterais e fórmulas, para atender a necessidade do município de João Pessoa destinadas a rede hospitalar e cumprimento de decisões judiciais/ACP..	Modalidade: Pregão Eletrônico
Descrição: Dieta enteral - Aspecto Físico: Líquido, Uso: Enteral Ou Oral, Componentes Adicionais: Vít.,Min. E Fibras, Características: Normocalórica,Normoproteica, Fonte De Proteína: Caseinato E/Ou Ptn Isolada Soja, Fonte De Carboidrato: Maltodextrina, Fonte De Lipídios: Óleos Vegetais E/Ou Tcm, Características Adicionais: Isento Glúten,Lact.,Sacarose, Sabor: C/ Ou S/ Sabor,	SRP: SIM
CatMat: 438837 - DIETA ENTERAL	Identificação: NºPregão:130082023 / UASG:926792
	Lote/Item: /9
	Ata: Link Ata
	Fonte: www.comprasgovernamentais.gov.br
	Quantidade: 2.375
	Unidade: Litro
	UF: PB

CNPJ	Razão Social do Fornecedor	Valor da Proposta Inicial		
29.329.985/0001-85	MEDERI DISTRIBUICAO E IMPORTACAO DE PRODUTOS PARA SAUDE S/A	R\$ 38,62		
VENCEDOR				
Marca: DANONE / Dianutri 10 Fabricante: DANONE / Dianutri 1000ml Modelo: DANONE / Dianutri 1000ml Descrição: Fórmula enteral nutricionalmente completa com carboidratos de lenta absorção para atender situações metabólicas especiais, formulada para auxiliar o controle glicêmico em pacientes diabéticos e em outras situações metabólicas de hiperglicemias. Densidade energética normal, normoprotéica, com fibras, baixo teor de gorduras saturadas. Isenta de lactose, sacarose e glúten. A composição nutricional deve obedecer a RDC da ANVISA nº 21 de 13 de maio de 2015. Sistema Aberto. Embalagem padrão 1.000 ml. Apresentação do produto em conformidade com a legislação vigente.				
Estado:	Cidade:	Endereço:	Telefone:	Email:
PB	Cabedelo	R DAS MANGUEIRAS, 238/A	(83) 3565-9310	claudia.cavalcante@hnsn.com.br

19.960.546/0001-12 JL PRODUTOS ALIMENTICIOS EIRELI R\$ 41,00

Marca: DIAMAX IG L Fabricante: PRODIET NUTRIÇÃO CLÍNICA LTDA Modelo: DIAMAX IG L PRODIET Descrição: Fórmula enteral nutricionalmente completa com carboidratos de lenta absorção para atender situações metabólicas especiais, formulada para auxiliar o controle glicêmico em pacientes diabéticos e em outras situações metabólicas de hiperglicemias. Densidade energética normal, normoprotéica, com fibras, baixo teor de gorduras saturadas. Isenta de lactose, sacarose e glúten. A composição nutricional deve obedecer a RDC da ANVISA nº 21 de 13 de maio de 2015. Sistema Aberto. Embalagem padrão 1.000 ml. Apresentação do produto em conformidade com a legislação vigente. REG. ANVISA: 6.6320.0023.				
Estado:	Cidade:	Endereço:	Telefone:	Email:
PB	João Pessoa	RUA TREZE DE MAIO, 59	(83) 3221-7545	edsonlincoln@hotmail.com



CNPJ

Razão Social do Fornecedor

Valor da Proposta Inicial

06.948.769/0001-12 TECNOCENTER MATERIAIS MEDICOS HOSPITALARES LTDA

R\$ 52,60

Marca: DIAMAX IG (1L)

Fabricante: DIAMAX IG (1L)/ PRODIET/ FABRICANTE: PRODIET NUTRI

Modelo: DIAMAX IG (1L)/ PRODIET/ FABRICANTE: PRODIET NUTRI

Descrição: Fórmula enteral nutricionalmente completa com carboidratos de lenta absorção para atender situações metabólicas especiais, formulada para auxiliar o controle glicêmico em pacientes diabéticos e em outras situações metabólicas de hiperglicemias. Densidade energética normal, normoprotéica, com fibras, baixo teor de gorduras saturadas. Isenta de lactose, sacarose e glúten. A composição nutricional deve obedecer a RDC da ANVISA nº 21 de 13 de maio de 2015. Sistema Aberto. Embalagem padrão 1.000 ml. Apresentação do produto em conformidade com a legislação vigente.

Estado:	Cidade:	Endereço:	Telefone:	Email:
PB	João Pessoa	AV DUARTE DA SILVEIRA, 490	(83) 8831-9106	oswalter@tecnocenterpb.com.br

01.687.725/0002-43 CENTRO ESPECIALIZADO EM NUTRICAÇÃO ENTERAL E PARENTERAL - CENEP LTDA

R\$ 67,58

Marca: NOVASOURCE GC

Fabricante: NESTLE

Modelo: NOVASOURCE GC SISTEMA ABERTO TETRA SQUARE C/1 L

Descrição: Fórmula enteral nutricionalmente completa com carboidratos de lenta absorção para atender situações metabólicas especiais, formulada para auxiliar o controle glicêmico em pacientes diabéticos e em outras situações metabólicas de hiperglicemias. Densidade energética normal, normoprotéica, com fibras, baixo teor de gorduras saturadas. Isenta de lactose, sacarose e glúten. A composição nutricional deve obedecer a RDC da ANVISA nº 21 de 13 de maio de 2015. Sistema Aberto. Embalagem padrão 1.000 ml. Apresentação do produto em conformidade com a legislação vigente. OFERECEMOS, NOVASOURCE GC SISTEMA ABERTO TETRA SQUARE C/1 LITRO/ NESTLÉ SABOR BAUNILHA RG MS: 4.0076.1876 PROCEDÊNCIA NACIONAL

Estado:	Cidade:	Endereço:	Telefone:	Email:
PB	João Pessoa	AVENIDA PRINCESA ISABEL, 252	(81) 3019-2884	financeiro@cenepnutri.com.br

07.160.019/0001-44 VITALE COMERCIO S.A.

R\$ 101,50

Marca: DIBEN

Fabricante: FRESENIUS KABI

Modelo: EASYBAG 1000ML

Descrição: 438837 - Fórmula entera nutricionalmente completa com carboidratos de lenta absorção para atender situações metabólicas especiais, formulada para auxiliar o controle glicêmico em pacientes diabéticos e em outras situações metabólicas de hiperglicemias. Densidade energética normal, normoprotéica, com fibras, baixo teor de gorduras saturadas. Isenta de lactose, sacarose e glúten. A composição nutricional deve obedecer a RDC da ANVISA nº 21 de 13 de maio de 2015. Sistema Aberto. Embalagem padrão 1.000 ml. Apresentação do produto em conformidade com a legislação vigente.*

Marca: Diben 1000ML Nome Técnico: FORMULA MODIFICADA PARA NUTRIÇÃO ENTERAL Modelo: EASYBAG 1000ML Fabricante: FRESENIUS KABI

Procedência: ALEMANHA Nº M/S Registro: 620479990

Estado:	Cidade:	Endereço:	Nome de Contato:	Telefone:	Email:
PE	Recife	AV PROFESSOR JOAQUIM CAVALCANTI, 208	Andre	(81) 3205-1700	financeiro@vitalehospitalar.com.br

Preço (Compras Governamentais) 2: Mediana das Propostas Iniciais

R\$ 43,25

Inc. I Art. 5º da IN 65 de 07 de Julho de 2021

Órgão: Governo do Estado do Maranhão
PREFEITURA MUNICIPAL DE IMPERATRIZ

Data: 09/05/2023 09:00

Modalidade: Pregão Eletrônico

Objeto: Contratação de empresa especializada no fornecimento eventual e futuro de fórmulas, suplementos e dieta enteral infantil e adulto para atender a demanda de pacientes internados no hospital municipal infantil de imperatriz – HMII e hospital municipal de imperatriz - HMI.

SRP: SIM

Identificação: NºPregão:332023 / UASG:453204

Lote/Item: /41

Descrição: Dieta enteral - Aspecto Físico: Líquido, Uso: Oral, Componentes Adicionais: Aa'S,Vit.,Minerais,Fibras, Características: Normocalórica,Hiperproteica, Fonte De Proteína: Ptn Isolada De Soja E Ptn Soro Leite, Fonte De Carboidrato: Lactose E Isomaltulose, Fonte De Lipídios: Óleos Vegetais E Peixe, Características Adicionais: Isento Glúten E Sacarose, Sabor: C/Sabor,

Ata: Link Ata

Fonte: www.comprasgovernamentais.gov.br

Quantidade: 288

Unidade: Litro

UF: MA



33.758.116/0001-43 VITAL FORTE HOSPITALAR EIRELI R\$ 41,50

VENCEDOR

Marca: FRESUBIN SOYA FIBRE
Fabricante: FRESENIUS
Modelo: EASY BAG 1.000ML

Descrição: Dieta enteral líquida, polimérica, nutricionalmente completa, nomioalórica (1 Kcal/ml). Com distribuição calórica de 15% de proteína (proteína isolada de soja), 53% de carboidrato (maltodextrina) e 32% de lipídio (óleo de canola, óleo de girassol de alto teor oleico e óleo de peixe com alto teor de ômega 3 EPA e DHA). Com adição de fibras, especialmente solúveis (80%) e isenta de sacarose, lactose e glúten. Osmolaridade de 410mOsm/l. Acondicionado em exclusivo sistema fechado

Estado: Cidade: Endereço: Telefone:
MA Paço do Lumiar AVENIDA SANTA EDWIGES, 19 (98) 3264-9775

27.117.540/0001-06 DISTRIBUIDORA HOSPITALAR RAMOS E MENDONCA LTDA R\$ 45,00

Marca: Novasource GC
Fabricante: Nestlé Brasil LTDA
Modelo: Sistema Fechado 1L

Descrição: Dieta enteral líquida, polimérica, nutricionalmente completa, nomioalórica (1 Kcal/ml). Com distribuição calórica de 15% de proteína (proteína isolada de soja), 53% de carboidrato (maltodextrina) e 32% de lipídio (óleo de canola, óleo de girassol de alto teor oleico e óleo de peixe com alto teor de ômega 3 EPA e DHA). Com adição de fibras, especialmente solúveis (80%) e isenta de sacarose, lactose e glúten. Osmolaridade de 410mOsm/l. Acondicionado em exclusivo sistema fechado.

Estado: Cidade: Endereço: Nome de Contato: Telefone: Email:
PA Castanhal TV FLORIANO PEIXOTO, 4170 Amanda de Nazaré Soares de Oliveira (91) 3721-2655 drmicitacao@hotmail.com

000013

Preço (Compras Governamentais) 3: Mediana das Propostas Iniciais R\$ 41,60

Inc. I Art. 5º da IN 65 de 07 de Julho de 2021

Órgão: PREFEITURA MUNICIPAL DE MARINGÁ

Data: 04/05/2023 08:30

Objeto: REGISTRO DE PREÇOS para aquisição de DIETAS ENTERAIS, SUPLEMENTOS ALIMENTARES e FÓRMULAS INFANTIS, em atendimento das necessidades das Secretarias Municipais de Maringá para a Demanda do Ano de 2023, por solicitação da Secretaria Municipal de Logística e Compras – SELOG, para um período de 12 (doze) meses..

Modalidade: Pregão Eletrônico

SRP: SIM

Identificação: NºPregão:292023 / UASG:987691

Lote/Item: /17

Ata: Link Ata

Descrição: Dieta enteral - Aspecto Físico: Pó, Uso: Enteral E/Ou Oral, Componentes Adicionais: Vit.,Min. E Fibras, Características: Normocalórica, Normoproteica, Fonte De Proteína: Ptn Isol.Sj.E/Ou Casei.E/Ou Sr.Lte E/Ou Isol.Sr.Lt, Fonte De Carboidrato: Malto.E/Ou Sacarose E/Ou Xarope Glicose, Fonte De Lipídios: Óleos Veg.E/Ou Tcm E/Ou Lec.Soja, Características Adicionais: Isento Glúten, C/ Ou S/ Lactose, Sabor: C/Sabor.

Fonte: www.comprasgovernamentais.gov.br

Quantidade: 1.795

Unidade: Litro

UF: PR

CatMat: 486358 - DIETA ENTERAL

26.554.718/0001-13 LFP COMERCIO DE PRODUTOS PARA SAUDE LTDA R\$ 41,60

VENCEDOR

Marca: FRESUBIN ENERGY FIBRE
Fabricante: FRESENIUS KABI
Modelo: EASY BAG DE 1000 ML

Descrição: PRODUTO: FRESUBIN ENERGY FIBRE / FABRICANTE: FRESENIUS KABI / PROCEDÊNCIA: ALEMANHA / APRESENTAÇÃO: SISTEMA FECHADO COM CONEXÃO UNIVERSAL EM EASY BAG DE 1000 ML / MS: 620479959 – Dieta enteral líquida, polimérica, nutricionalmente completa, hipercalórica (1,5 kcal/ml) normoproteica, com adição de fibras (15g/L) para regularização do trânsito intestinal. Com distribuição calórica de 15% de proteína (caseinato e proteína isolada de soja), 50% de carboidrato (maltodextrina) e 35% de lipídio (óleo de canola, óleo de girassol de alto teor oleico e óleo de peixe com alto teor de ômega 3 EPA e DHA). Isenta de sacarose, lactose e glúten. Contendo antioxidantes como: beta caroteno e colina. Com osmolalidade máxima de 325 mOsm/l.

Estado: Cidade: Endereço: Nome de Contato: Telefone: Email:
PR Curitiba R FAGUNDES VARELA, 962 SILVIA (41) 3264-4548 licitacao@lfp.far.br



CNPJ

Razão Social do Fornecedor

Valor da Proposta Inicial

33.758.116/0001-43 VITAL FORTE HOSPITALAR EIRELI

R\$ 41,50

VENCEDOR

Marca: FRESUBIN SOYA FIBRE

Fabricante: FRESENIUS

Modelo: EASY BAG 1.000ML

Descrição: Dieta enteral líquida, polimérica, nutricionalmente completa, nomioalórica (1 Kcal/ml). Com distribuição calórica de 15% de proteína (proteína isolada de soja), 53% de carboidrato (maltodextrina) e 32% de lipídio (óleo de canola, óleo de girassol de alto teor oleico e óleo de peixe com alto teor de ômega 3 EPA e DHA). Com adição de fibras, especialmente solúveis (80%) e isenta de sacarose, lactose e glúten. Osmolaridade de 410mOsm/l. Acondicionado em exclusivo sistema fechado

Estado: MA Cidade: Paço do Lumiar Endereço: AVENIDA SANTA EDWIGES, 19

Telefone: (98) 3264-9775

27.117.540/0001-06 DISTRIBUIDORA HOSPITALAR RAMOS E MENDONCA LTDA

R\$ 45,00

Marca: Novasource GC

Fabricante: Nestlé Brasil LTDA

Modelo: Sistema Fechado 1L

Descrição: Dieta enteral líquida, polimérica, nutricionalmente completa, nomioalórica (1 Kcal/ml). Com distribuição calórica de 15% de proteína (proteína isolada de soja), 53% de carboidrato (maltodextrina) e 32% de lipídio (óleo de canola, óleo de girassol de alto teor oleico e óleo de peixe com alto teor de ômega 3 EPA e DHA). Com adição de fibras, especialmente solúveis (80%) e isenta de sacarose, lactose e glúten. Osmolaridade de 410mOsm/l. Acondicionado em exclusivo sistema fechado.

Estado: PA Cidade: Castanhal Endereço: TV FLORIANO PEIXOTO, 4170

Nome de Contato: Amanda de Nazaré Soares de Oliveira

Telefone: (91) 3721-2655

Email: drmlicitacao@hotmail.com

Preço (Compras Governamentais) 3: Mediana das Propostas Iniciais

R\$ 41,60

Inc. I Art. 5º da IN 65 de 07 de Julho de 2021

Órgão: PREFEITURA MUNICIPAL DE MARINGÁ

Data: 04/05/2023 08:30

Objeto: REGISTRO DE PREÇOS para aquisição de DIETAS ENTERAIS, SUPLEMENTOS ALIMENTARES e FÓRMULAS INFANTIS, em atendimento das necessidades das Secretarias Municipais de Maringá para a Demanda do Ano de 2023, por solicitação da Secretaria Municipal de Logística e Compras – SELOG, para um período de 12 (doze) meses..

Modalidade: Pregão Eletrônico

SRP: SIM

Identificação: NºPregão:292023 / UASG:987691

Lote/Item: /17

Ata: Link Ata

Descrição: Dieta enteral - Aspecto Físico: Pó, Uso: Enteral E/Ou Oral, Componentes Adicionais: Vit.,Min. E Fibras, Características: Normocalórica, Normoproteica, Fonte De Proteína: Ptn Isol.Sj.E/Ou Casei.E/Ou Sr.Lte E/Ou Isol.Sr.Lt, Fonte De Carboidrato: Malto.E/Ou Sacarose E/Ou Xarope Glicose, Fonte De Lipídios: Óleos Veg.E/Ou Tcm E/Ou Lec.Soja, Características Adicionais: Isento Glúten, C/ Ou S/ Lactose, Sabor: C/Sabor.

Fonte: www.comprasgovernamentais.gov.br

Quantidade: 1.795

Unidade: Litro

UF: PR

CatMat: 486358 - DIETA ENTERAL

Valor da Proposta Inicial

CNPJ

Razão Social do Fornecedor

R\$ 41,60

26.554.718/0001-13 LFP COMERCIO DE PRODUTOS PARA SAUDE LTDA

VENCEDOR

Marca: FRESUBIN ENERGY FIBRE

Fabricante: FRESENIUS KABI

Modelo: EASY BAG DE 1000 ML

Descrição: PRODUTO: FRESUBIN ENERGY FIBRE / FABRICANTE: FRESENIUS KABI / PROCEDÊNCIA: ALEMANHA / APRESENTAÇÃO: SISTEMA FECHADO COM CONEXÃO UNIVERSAL EM EASY BAG DE 1000 ML / MS: 620479959 – Dieta enteral líquida, polimérica, nutricionalmente completa, hipercalórica (1,5 kcal/ml) normoproteica, com adição de fibras (15g/L) para regularização do trânsito intestinal. Com distribuição calórica de 15% de proteína (caseinato e proteína isolada de soja), 50% de carboidrato (maltodextrina) e 35% de lipídio (óleo de canola, óleo de girassol de alto teor oleico e óleo de peixe com alto teor de ômega 3 EPA e DHA). Isenta de sacarose, lactose e glúten. Contendo antioxidantes como: beta caroteno e colina. Com osmolalidade máxima de 325 mOsm/l.

Estado: PR Cidade: Curitiba Endereço: R FAGUNDES VARELA, 962

Nome de Contato: SILVIA

Telefone: (41) 3264-4548

Email: licitacao@lfp.far.br



Item 4: FÓRMULA ENTERAL HIPERCALÓRICA, HIPERPROTEICA 1,5 KCAL/ML SISTEMA ABERTO FRASCO 1000 ML

Preço Estimado: R\$ 54,44 (un)

Percentual: -

Preço Estimado Calculado: R\$ 54,44

Média dos Preços Obtidos: R\$ 54,44

Quantidade	Descrição	Observação
400 Litros	Formula enteral polimérica, nutricionalmente completa, hipercalórica, hiperproteica, 1,5kcal/ml. Não contém glúten. Sistema aberto. Frasco 1000 ml. Marca de referencia: Isossource 1.5, Trophic 1.5 ou de qualidade igual ou superior	

Preço (Compras Governamentais) 1: Mediana das Propostas Iniciais

R\$ 42,72

Inc. I Art. 5º da IN 65 de 07 de Julho de 2021

000015

Órgão: GOVERNO DO ESTADO DE RONDONIA
 Prefeitura Municipal de Jaru Rondônia
 Objeto: Registro de preços para futura e eventual aquisição de fórmula líquida de nutrição e equipo para bomba de infusão para alimentação enteral.
 Descrição: **Manipulação de Fórmulas - Medicamentos / Cosméticos / Insu-mos Farmacêuticos** - FORMULA LIQUIDA DE NUTRIÇÃO 1 LT.Sistema fechado, dieta hipercalórica, hiperproteica, hiperlipídica, com carboidratos de lenta absorção e fibras, sem adição de sacarose, (não contem Lactose e Glúten).
 CatSer: 15660 - MANIPULACAO DE FORMULAS - MEDICAMENTOS / COSMETICOS / INSU-MOS FARMACEUTICOS

Data: 10/06/2022 15:10
 Modalidade: Pregão Eletrônico
 SRP: SIM
 Identificação: N°Pregão:542022 / UASG:453187
 Lote/Item: /1
 Ata: Link Ata
 Adjudicação: 10/06/2022 16:09
 Fonte: www.comprasgovernamentais.gov.br
 Quantidade: 1.460
 Unidade: UNIDADE
 UF: RO

CNPJ	Razão Social do Fornecedor	Valor da Proposta Inicial
35.041.852/0001-01 *VENCEDOR*	BIONUTRI COMERCIO E REPRESENTACOES DE PRODUTOS MEDICO-HOSPITALARES LTDA	R\$ 42,72
Marca: Marca não informada Fabricante: Fabricante não informado Descrição: Fórmula líquida de nutrição 1LT. Sistema fechado, dieta hipercalórica, hiperproteica, hiperlipídica, com carboidratos de lenta absorção e fibras, sem adição de sacarose, (não contem lactose e glúten)Danone NUTRISON ADVANCED DIASON ENERGY HP		
Estado: RO	Cidade: Porto Velho	Endereço: RUA ABUNA, 2913
		Telefone: (69) 9958-9939 / (68) 9995-9132

Preço (Compras Governamentais) 2: Mediana das Propostas Iniciais

R\$ 70,10

Inc. I Art. 5º da IN 65 de 07 de Julho de 2021

Órgão: HOSPITAL MUNICIPAL DR. TABAJARA RAMOS/SP
 Objeto: Registro de preços para o fornecimento parcelado de dietas enterais e suplementos nutricionais..
 Descrição: **Solução** - Solução Nome: Solucao Controle - Fórmula para nutrição enteral líquida hipercalórica e hiperproteica com fibras solúveis, indicada para pacientes com má absorção intestinal e tratamento de diarreias, porcentagem proteica 14% a 18%, (100% de caseinato de cálcio e sódio) fonte de carboidratos 100% maltodextrina, gorduras de 25% a 35%, Isento de sacarose, lactose e gluten. Apresentação - Sistema Fechado embalagem de 1000 ml, durabilidade mínima de 24 horas após o início da infusão. Validade mínima 06 meses a partir da data de entrega.
 CatMat: 135046 - SOLUÇÃO, SOLUCAO CONTROLE NOME

Data: 06/05/2022 09:00
 Modalidade: Pregão Eletrônico
 SRP: SIM
 Identificação: N°Pregão:232022 / UASG:927826
 Lote/Item: /5
 Ata: Link Ata
 Adjudicação: 09/05/2022 15:51
 Homologação: 10/05/2022 08:48
 Fonte: www.comprasgovernamentais.gov.br
 Quantidade: 600
 Unidade: Mililitro
 UF: SP



CNPJ

Razão Social do Fornecedor

Valor da Proposta Inicial

30.518.878/0001-84 MEDIC & NUTRE COMERCIO EIRELI

R\$ 70,10

VENCEDOR

Marca: NOVA. GI CONTROL

Fabricante: NESTLE

Modelo: 1000ML SF

Descrição: Fórmula para nutrição enteral líquida hipercalórica e hiperproteica com fibras solúveis, indicada para pacientes com má absorção intestinal e tratamento de diarreias, porcentagem proteica 14% a 18%, (100% de caseinato de cálcio e sódio) fonte de carboidratos 100% maltodextrina, gorduras de 25% a 35%, Isento de sacarose, lactose e glúten. Apresentação - Sistema Fechado embalagem de 1000 ml, durabilidade mínima de 24 horas após o início da infusão. Validade mínima 06 meses a partir da data de entrega Novasource GI Control 1000ml SF - Nestle Registro no Ministério da Saúde: 4.0076.1937

Validade do Produto: 12 meses

Estado: Cidade: Endereço:
SP Campinas R BUARQUE DE MACEDO, 1163

Telefone:
(19) 2511-1778

Email:
medicnutre@medicnutre.com.br

000016

R\$ 50,50

Preço (Compras Governamentais) 3: Mediana das Propostas Iniciais

Inc. I Art. 5º da IN 65 de 07 de Julho de 2021

Órgão: HOSPITAL MUNICIPAL DR. TABAJARA RAMOS/SP

Objeto: Registro de preços para o fornecimento parcelado de dietas enterais e suplementos nutricionais..

Descrição: Solução - Solução Nome: Solucao Controle - Fórmula para nutrição enteral líquida, hipercalórica, normoproteica com 1.5kcal/ml, porcentagem proteica de 14% a 18%, fonte de carboidrato constituída de maltodextrina, isenta de lactose, sacarose, fibras e glúten. Apresentação Sistema Fechado embalagem de 1000 ml, durabilidade mínima de 24 horas após o início da infusão. Validade mínima 06 meses a partir da data de entrega.

CatMat: 135046 - SOLUÇÃO, SOLUCAO CONTROLE NOME

Data: 06/05/2022 09:00

Modalidade: Pregão Eletrônico

SRP: SIM

Identificação: NºPregão:232022 / UASG:927826

Lote/Item: /13

Ata: Link Ata

Adjudicação: 09/05/2022 15:52

Homologação: 10/05/2022 08:51

Fonte: www.comprasgovernamentais.gov.br

Quantidade: 864

Unidade: Mililitro

UF: SP

Valor da Proposta Inicial

CNPJ

Razão Social do Fornecedor

R\$ 40,00

30.518.878/0001-84 MEDIC & NUTRE COMERCIO EIRELI

Marca: ISOSOURCE 1.5 S/FIBR

Fabricante: nestle

Modelo: 1000ML SF

Descrição: Fórmula para nutrição enteral líquida, hipercalórica, normoproteica com 1.5kcal/ml, porcentagem proteica de 14% a 18%, fonte de carboidrato constituída de maltodextrina, isenta de lactose, sacarose, fibras e glúten. Apresentação Sistema Fechado embalagem de 1000 ml, durabilidade mínima de 24 horas após o início da infusão. Validade mínima 06 meses a partir da data de entrega Isosource 1.5 sem fibras 1000ml SF - Nestle Registro no Ministério da Saúde: 6.5965.0103 Validade do Produto: 12 meses

Estado: Cidade: Endereço:
SP Campinas R BUARQUE DE MACEDO, 1163

Telefone:
(19) 2511-1778

Email:
medicnutre@medicnutre.com.br

44.037.882/0001-35 THIAGO G. DISTRIBUIDORA DE MEDICAMENTOS E LOGISTICA LTDA

R\$ 49,25

Marca: DANONE

Fabricante: DANONE

Modelo: NUTRISON ENERGY

Descrição: Fórmula para nutrição enteral líquida, hipercalórica, normoproteica com 1.5kcal/ml, porcentagem proteica de 14% a 18%, fonte de carboidrato constituída de maltodextrina, isenta de lactose, sacarose, fibras e glúten. Apresentação Sistema Fechado embalagem de 1000 ml, durabilidade mínima de 24 horas após o início da infusão. Validade mínima 06 meses a partir da data de entrega. RA:665770045

Estado: Cidade: Endereço:
SP Guarulhos R DOM PEDRITO, 228

Nome de Contato:
Wilson

Telefone:
(11) 93481-1925

Email:
hospitalarmbj@gmail.com



CNPJ

Razão Social do Fornecedor

000017

Valor da Proposta Inicial

37.140.339/0001-01 A.L.V. DISTRIBUIDORA DE PRODUTOS HOSPITALARES EIRELI

R\$ 51,75

Marca: Nutrison Energy- Dan

Fabricante: Nutricia

Modelo: PACK 1000ML

Descrição: Fórmula modificada para nutrição enteral, nutricionalmente completa, hipercalórica, com adequado teor proteico e enriquecido com o exclusivo mix de carotenóides. Isenta de sacarose e lactose. NÃO CONTÉM GLÚTEN. Densidade calórica 1,5 Kcal/ml. Possui 16% de proteínas (35% concentrado proteico do soro do leite, 25% caseinato de sódio, 20% proteína isolada de ervilha, 20% proteína isolada de soja), 49% de carboidratos (100% maltodextrina) e 35% de lipídios (42,9% óleo de girassol, 37,9% óleo de canola, 17,5% TCM, 1,7% óleo de Peixe). Sabor : Isento Embalagem : Pack de 1000 ml = 1500 Kcal
 Código alfandegário : 2106.9090 Número do registro : 6.6577.0045 Validade do produto : 12 (doze) meses Marca : Nutrison Energy - Danone
 Procedência/Fabricante : China – Nutricia DE MAIS CONDIÇÕES CONFORME EDITAL E ANEXOS.

Estado:	Cidade:	Endereço:	Nome de Contato:	Telefone:	Email:
SP	Mauá	R JUNDIAI, 41	Luan	(11) 2375-6725	luan@alvdistribuidora.com.br

33.551.382/0001-09 AMC SAUDE COMERCIAL HOSPITALAR EIRELI

R\$ 54,58

VENCEDOR

Marca: Fresubin Energy

Fabricante: Fresenius

Modelo: Fresubin Energy 1000ML

Descrição: Fórmula para nutrição enteral líquida, hipercalórica, normoproteica com 1.5kcal/ml, porcentagem proteica de 14% a 18%, fonte de carboidrato constituída de maltodextrina, isenta de lactose, sacaro-se, fibras e gluten. Apresentação Sistema Fechado embalagem de 1000 ml, durabilidade mínima de 24 horas após o início da infusão. Validade mínima 06 meses a partir da data de entrega. R.M.Saúde.: 6.2047.9958 - Procedência: Importado

Estado:	Cidade:	Endereço:	Nome de Contato:	Telefone:	Email:
SP	Vinhedo	R GUMERCINDO VIEIRA ROCHA (RESIDENCIAL FLORA), 101	Marcos	(19) 3886- 0169	licitacao@amcsaude.com.br

Item 5: COMPLEMENTO ALIMENTAR PROTEÍNA DE SOJA ISOLADA + VITAMINA E MINERAIS. LATA 300 G

Preço Estimado: R\$ 67,44 (un)

Percentual: -

Preço Estimado Calculado: R\$ 67,44

Média dos Preços Obtidos: R\$ 67,44

Quantidade	Descrição	Observação
300 Latas	Complemento alimentar a base de proteína isolada de soja, sem lactose. Adicionado de vitaminas e minerais. Lata de no mínimo 300g.	

Preço (Compras Governamentais) 1: Mediana das Propostas Iniciais

R\$ 79,00

Inc. I Art. 5º da IN 65 de 07 de Julho de 2021

Órgão: Prefeitura Municipal de Campo Belo/MG

Data: 07/07/2023 08:00

Objeto: Aquisição de nutrição enteral, leites e outros, destinados aos pacientes de acordo com prescrição médica, para atender demandas judiciais, câmara técnica e requerimentos administrativos encaminhados à Secretaria Municipal de Saúde, através do sistema registro de preços..

Modalidade: Pregão Eletrônico

SRP: SIM

Identificação: N°Pregão:1382023 / UASG:984223

Lote/Item: /1

Ata: Link Ata

Fonte: www.comprasgovernamentais.gov.br

Descrição: Dieta infantil - Dieta Infantil Aspecto Físico: Pó, Uso: Enteral E/Ou Oral, Fonte De Proteína: Ptn Isolada Soja, Fonte De Carboidrato: Maltodextrina, Fonte De Lipídios: Óleos Vegetais, Componentes Adicionais: Vitaminas E Minerais, Características Adicionais: Isento Glúten, Adicionais: C/ Lecitina Soja

Quantidade: 4.500

Unidade: Grama

UF: MG

CatMat: 608242 -



CNPJ

Razão Social do Fornecedor

Valor da Proposta Inicial

28.423.532/0001-50 NUTRIDIV DIETAS E SUPLEMENTOS ALIMENTARES LTDA

R\$ 31,35

Marca: PRODIET SUSTENLAC

Fabricante: PRODIET SUSTENLAC 400 GRAMAS

Modelo: PRODIET SUSTENLAC 400 GRAMAS

Descrição: COMPLEMENTO ALIMENTAR PARA ADULTOS. SUA FÓRMULA CONTA COM UMA COMBINAÇÃO EXCLUSIVA DE 26 VITAMINAS E MINERAIS, COMO CÁLCIO, FERRO, VITAMINA D E PROTEÍNA, DENTRE ESSAS AS QUE AUXILIAM NA DISPOSIÇÃO, IMUNIDADE E NA SAÚDE ÓSSEA. LATA 400 GRAMAS ESTAMOS OFERTANDO :PRODIET SUSTENLAC 400 GRAMAS VALIDADE: 12 MESES PRODUTO ISENTO DE REGISTRO ANVISA

Estado: Cidade: Endereço:
MG Divinópolis AV PRIMEIRO DE JUNHO, 830

Telefone:
(37) 3222-8889

Email:
delaretri@veloxmail.com.br

26.313.494/0001-58 COMERCIAL SM HOSPITALAR LTDA

R\$ 34,90

VENCEDOR

Marca: SUSTAP TRADICIONAL

Fabricante: PROBENE

Modelo: 400G

Descrição: Complemento alimentar para adultos. Sua fórmula conta com uma combinação exclusiva de 26 vitaminas e minerais, como cálcio, ferro, vitamina D e proteína, dentre essas as que auxiliam na disposição, imunidade e na saúde óssea. Lata 400 gramas.

Estado: Cidade: Endereço:
MG Poços de Caldas R CORREA NETO, 671

Nome de Contato:
SM HOSPITALAR

Telefone:
(35) 3721-2591

Email:
legalizacao@fiscobrasil.net.br

36.325.157/0001-34 COSTA CAMARGO COM. DE PRODUTOS HOSPITALARES LTDA

R\$ 50,00

Marca: SUSTAGEM ADULTO

Fabricante: MEAD JOHNSON

Modelo: LATA 400G

Descrição: Pó para preparo de bebida enriquecido com vitaminas e minerais. Leite em pó desnatado, maltodextrina, leite em pó integral instantâneo (leite em pó integral e emulsificante lecitina de soja), sacarose, fosfato de magnésio dibásico, ascorbato de sódio, mio-inositol, acetato de dl-alfa tocoferol, sulfato de zinco, sulfato ferroso, niacinamida, sulfato de manganês, D-pantotenato de cálcio, sulfato cúprico, colecalciferol, acetato de retinol, iodeto de potássio, cianocobalamina, cloridrato de piridoxina, D-biotina, cloridrato de tiamina, riboflavina, fitomenadiona, ácido fólico, cloreto de cromo e aromatizante. NÃO CONTÉM GLÚTEN. ALÉRGICOS: CONTÉM LEITE E DERIVADOS DE SOJA. CONTÉM LACTOSE / NOME: Sustagem 400G ADULTO Fabricante: Mead Johnson do Brasil Com. E Imp. De Prod.De Nutrição LTDA Embalagem Padrão: 400 G LATA Procedencia: NACINAL Reg.M.S. ISENTO REGISTRO RDC 240/2018

Estado: Cidade: Endereço:
ES Vila Velha R JUIZ ALEXANDRE MARTINS DE CASTRO FILHO, 8

Nome de Contato:
Lucia

Telefone:
(27) 3320-2210

Email:
financeiro@costacarmargo.com.br

31.374.156/0001-66 COMERCIAL OTTO - EIRELI

R\$ 50,00

Marca: EREMIX - MEGAMIX 400

Fabricante: EREMIX -

Modelo: EREMIX - MEGAMIX 400 gr

Descrição: Complemento alimentar para adultos. Sua fórmula conta com uma combinação exclusiva de 26 vitaminas e minerais, como cálcio, ferro, vitamina D e proteína, dentre essas as que auxiliam na disposição, imunidade e na saúde óssea. Lata 400 gramas Sustagem e/ou Similar

Estado: Cidade: Endereço:
MG Ipatinga AV FERNANDO DE NORONHA, 1144

Telefone:
(31) 9977-6261

Email:
otto.comercial03@gmail.com

26.325.797/0001-90 EREMIX INDUSTRIA DE ALIMENTOS ESPECIAIS LTDA

R\$ 60,00

Marca: Megamix Plus

Fabricante: Eremix

Modelo: Megamix Plus lata 400 gramas

Descrição: Item 1 - AMPLA - SUSTAGEM / E OU SIMILAR ORDEM JUDICIAL - Complemento alimentar para adultos. Sua fórmula conta com uma combinação exclusiva de 26 vitaminas e minerais, como cálcio, ferro, vitamina D e proteína, dentre essas as que auxiliam na disposição, imunidade e na saúde óssea. Lata 400 gramas. Quantidade - 4.500 latas Marca/Apresentação - Megamix Plus Lata com 400 gramas Fabricante - Eremix Numero de Registo no MS - Dispensado de registro RDC nº 240 de 26/07/2018 - Anexo I Embalagem de Embarque - Caixa com 20 latas

Estado: Cidade: Endereço:
RS Erechim R ACHILES DENTI, 86

Nome de Contato:
FERNANDO

Telefone:
(54) 9163-4324

Email:
contato@eremix.com.br

35.473.398/0001-68 R. C. DIEGO DE SOUZA & DE PAULA LTDA

R\$ 79,00

Marca: Med jhonson

Fabricante: Med jhonson

Modelo: Med jhonson

Descrição: Complemento alimentar para adultos. Sua fórmula conta com uma combinação exclusiva de 26 vitaminas e minerais, como cálcio, ferro, vitamina D e proteína, dentre essas as que auxiliam na disposição, imunidade e na saúde óssea. Lata 400 gramas. sustagem

Estado: Cidade: Endereço:
PR Wenceslau Braz R SETIMA, 70

Nome de Contato:
Setor

Telefone:
(43) 3142-1090

Email:
lrcomerciowb@gmail.com

CNPJ	Razão Social do Fornecedor	000019	Valor da Proposta Inicial
12.278.538/0001-41	SONIANE AMARAL E CIA LTDA		R\$ 79,80
Marca: sustap Fabricante: probene Modelo: Descrição: Complemento alimentar para adultos. Sua fórmula conta com uma combinação exclusiva de 26 vitaminas e minerais, como cálcio, ferro, vitamina D e proteína, dentre essas as que auxiliam na disposição, imunidade e na saúde óssea. Lata 400 gramas.			
Estado:	Cidade:	Endereço:	Telefone: Email:
MG	Cristais	PC SAO VICENTE DE PAULA, 10	(35) 3835-1391 contavitoria@yahoo.com.br

33.655.055/0001-99	MEDCNUTRY DISTRIBUIDORA DE PRODUTOS ALIMENTICIOS LTDA		R\$ 89,90
Marca: Sustemil 400g Fabricante: Nutricium Modelo: Sustemil 400g Nutricium Descrição: Complemento alimentar para adultos. Sua fórmula conta com uma combinação exclusiva de 26 vitaminas e minerais, como cálcio, ferro, vitamina D e proteína, dentre essas as que auxiliam na disposição, imunidade e na saúde óssea. Lata 400 gramas. SUSTAGEM / E OU SIMILAR ORDEM JUDICIAL			

Endereço:

28.715.296/0001-46	UMANA LTDA		R\$ 89,90
Marca: SUSTAGEN ADULTO + Fabricante: MEAD JOHNSON Modelo: 400 G Descrição: Complemento alimentar para adultos. Sua fórmula conta com uma combinação exclusiva de 26 vitaminas e minerais, como cálcio, ferro, vitamina D e proteína, dentre essas as que auxiliam na disposição, imunidade e na saúde óssea. Lata 400 gramas. REGISTRO M.S.: ISENTO			
Estado:	Cidade:	Endereço:	Telefone: Email:
GO	Planaltina	Q QUADRA 19, SN	(61) 9859-2962 umanalicita@gmail.com

10.279.430/0001-48	ROSILENE VIEIRA LOPES		R\$ 100,00
Marca: MEAD JHONSON Fabricante: MEAD JHONSON Modelo: SUSTAGEM 400 GR Descrição: Complemento alimentar para adultos. Sua fórmula conta com uma combinação exclusiva de 26 vitaminas e minerais, como cálcio, ferro, vitamina D e proteína, dentre essas as que auxiliam na disposição, imunidade e na saúde óssea. Lata 400 gramas. SUSTAGEM / E OU SIMILAR ORDEM JUDICIAL			
Estado:	Cidade:	Endereço:	Nome de Contato: Telefone: Email:
MG	Patos de Minas	AV JOSE SOARES DE ARAUJO, 285	SETOR (34) 3825-1262 lopeseporto@hotmail.com

00.944.944/0001-17	EMPREENHIMENTO COMERCIAL SAARA LTDA		R\$ 100,00
Marca: SUSTAGEM Fabricante: SUSTAGEM Modelo: Complemento alimentar para adultos. Sua fórmula co Descrição: Complemento alimentar para adultos. Sua fórmula conta com uma combinação exclusiva de 26 vitaminas e minerais, como cálcio, ferro, vitamina D e proteína, dentre essas as que auxiliam na disposição, imunidade e na saúde óssea. Lata 400 gramas.			
Estado:	Cidade:	Endereço:	Telefone: Email:
MG	Sete Lagoas	R CORONEL AMERICO TEIXEIRA GUIMARAES, 176	(31) 3771-7488 licita.setelagoas@gmail.com

Preço (Compras Governamentais) 2: Mediana das Propostas Iniciais

R\$ 79,80

Inc. I Art. 5º da IN 65 de 07 de Julho de 2021



Órgão: Prefeitura Municipal de Campo Belo/MG

Data: 07/07/2023 08:00

Objeto: Aquisição de nutrição enteral, leites e outros, destinados aos pacientes de acordo com prescrição médica, para atender demandas judiciais, câmara técnica e requerimentos administrativos encaminhados à Secretaria Municipal de Saúde, através do sistema registro de preços..

Modalidade: Pregão Eletrônico

SRP: SIM

Identificação: N°Pregão:1382023 / UASG:984223

Lote/Item: /2

Ata: Link Ata

Fonte: www.comprasgovernamentais.gov.br

Quantidade: 500

Unidade: Grama

UF: MG

000020

Descrição: Dieta infantil - Dieta Infantil Aspecto Físico: Pó, Uso: Enteral E/Ou Oral, Fonte De Proteína: Ptn Isolada Soja, Fonte De Carboidrato: Maltodextrina, Fonte De Lipídios: Óleos Vegetais, Componentes Adicionais: Vitaminas E Minerais, Características Adicionais: Isento Glúten, Adicionais: C/ Lecitina Soja
CatMat: 608242 -

CNPJ	Razão Social do Fornecedor	Valor da Proposta Inicial
------	----------------------------	---------------------------

28.423.532/0001-50	NUTRIDIV DIETAS E SUPLEMENTOS ALIMENTARES LTDA	R\$ 31,35
--------------------	--	-----------

Marca: PRODIET SUSTENLAC

Fabricante: PRODIET SUSTENLAC 400 GRAMAS

Modelo: PRODIET SUSTENLAC 400 GRAMAS

Descrição: COMPLEMENTO ALIMENTAR PARA ADULTOS. SUA FÓRMULA CONTA COM UMA COMBINAÇÃO EXCLUSIVA DE 26 VITAMINAS E MINERAIS, COMO CÁLCIO, FERRO, VITAMINA D E PROTEÍNA, DENTRE ESSAS AS QUE AUXILIAM NA DISPOSIÇÃO, IMUNIDADE E NA SAÚDE ÓSSEA. LATA 400 GRAMAS. ESTAMOS OFERTANDO: PRODIET SUSTENLAC 400 GRAMAS VALIDADE: 12 MESES PRODUTO ISENTO DE REGISTRO ANVISA

Estado:	Cidade:	Endereço:	Telefone:	Email:
MG	Divinópolis	AV PRIMEIRO DE JUNHO, 830	(37) 3222-8889	delareti@veloxmail.com.br

26.313.494/0001-58	COMERCIAL SM HOSPITALAR LTDA	R\$ 34,90
--------------------	------------------------------	-----------

VENCEDOR

Marca: SUSTAP TRADICIONAL

Fabricante: PROBENE

Modelo: 400G

Descrição: Complemento alimentar para adultos. Sua fórmula conta com uma combinação exclusiva de 26 vitaminas e minerais, como cálcio, ferro, vitamina D e proteína, dentre essas as que auxiliam na disposição, imunidade e na saúde óssea. Lata 400 gramas.

Estado:	Cidade:	Endereço:	Nome de Contato:	Telefone:	Email:
MG	Poços de Caldas	R CORREA NETO, 671	SM HOSPITALAR	(35) 3721-2591	legalizacao@fiscobrasil.net.br

31.374.156/0001-66	COMERCIAL OTTO - EIRELI	R\$ 50,00
--------------------	-------------------------	-----------

Marca: EREMIX - MEGAMIX 400

Fabricante: EREMIX -

Modelo: EREMIX - MEGAMIX 400 gr

Descrição: Complemento alimentar para adultos. Sua fórmula conta com uma combinação exclusiva de 26 vitaminas e minerais, como cálcio, ferro, vitamina D e proteína, dentre essas as que auxiliam na disposição, imunidade e na saúde óssea. Lata 400 gramas Sustagem e/ou Similar

Estado:	Cidade:	Endereço:	Telefone:	Email:
MG	Ipatinga	AV FERNANDO DE NORONHA, 1144	(31) 9977-6261	otto.comercial03@gmail.com

35.473.398/0001-68	R. C. DIEGO DE SOUZA & DE PAULA LTDA	R\$ 79,00
--------------------	--------------------------------------	-----------

Marca: Med jhonson

Fabricante: Med jhonson

Modelo: Med jhonson

Descrição: Complemento alimentar para adultos. Sua fórmula conta com uma combinação exclusiva de 26 vitaminas e minerais, como cálcio, ferro, vitamina D e proteína, dentre essas as que auxiliam na disposição, imunidade e na saúde óssea. Lata 400 gramas. sustagem

Estado:	Cidade:	Endereço:	Nome de Contato:	Telefone:	Email:
PR	Wenceslau Braz	R SETIMA, 70	Setor	(43) 3142-1090	lrcomerciowb@gmail.com

12.278.538/0001-41	SONIANE AMARAL E CIA LTDA	R\$ 79,80
--------------------	---------------------------	-----------

Marca: sustap

Fabricante: probene

Modelo: .

Descrição: Complemento alimentar para adultos. Sua fórmula conta com uma combinação exclusiva de 26 vitaminas e minerais, como cálcio, ferro, vitamina D e proteína, dentre essas as que auxiliam na disposição, imunidade e na saúde óssea. Lata 400 gramas.

Estado:	Cidade:	Endereço:	Telefone:	Email:
MG	Cristais	PC SAO VICENTE DE PAULA, 10	(35) 3835-1391	contavitoria@yahoo.com.br



33.655.055/0001-99 MEDCNUTRY DISTRIBUIDORA DE PRODUTOS ALIMENTICIOS LTDA

R\$ 89,90

Marca: Sustemil 400g

Fabricante: Nutricium

Modelo: Sustemil 400g Nutricium

Descrição: Complemento alimentar para adultos. Sua fórmula conta com uma combinação exclusiva de 26 vitaminas e minerais, como cálcio, ferro, vitamina D e proteína, dentre essas as que auxiliam na disposição, imunidade e na saúde óssea. Lata 400 gramas. SUSTAGEM / E OU SIMILAR ORDEM JUDICIAL

Endereço:

000/021

28.715.296/0001-46 UMANA LTDA

R\$ 89,99

Marca: SUSTAGEN ADULTO +

Fabricante: MEAD JOHNSON

Modelo: 400 G

Descrição: Complemento alimentar para adultos. Sua fórmula conta com uma combinação exclusiva de 26 vitaminas e minerais, como cálcio, ferro, vitamina D e proteína, dentre essas as que auxiliam na disposição, imunidade e na saúde óssea. Lata 400 gramas. REGISTRO M.S.: ISENTO

Estado:

Cidade:

Endereço:

Telefone:

Email:

GO

Planaltina

Q QUADRA 19, SN

(61) 9859-2962

umanalicit@gmail.com

10.279.430/0001-48 ROSILENE VIEIRA LOPES

R\$ 100,00

Marca: MEAD JHONSON

Fabricante: MEAD JHONSON

Modelo: SUSTAGEM 400 GR

Descrição: Complemento alimentar para adultos. Sua fórmula conta com uma combinação exclusiva de 26 vitaminas e minerais, como cálcio, ferro, vitamina D e proteína, dentre essas as que auxiliam na disposição, imunidade e na saúde óssea. Lata 400 gramas. SUSTAGEM / E OU SIMILAR ORDEM JUDICIAL

Estado:

Cidade:

Endereço:

Nome de Contato:

Telefone:

Email:

MG

Patos de Minas

AV JOSE SOARES DE ARAUJO, 285

SETOR

(34) 3825-1262

lopesporto@hotmail.com

00.944.944/0001-17 EMPREENDIMENTO COMERCIAL SAARA LTDA

R\$ 100,00

Marca: SUSTAGEM

Fabricante: SUSTAGEM

Modelo: Complemento alimentar para adultos. Sua fórmula co

Descrição: Complemento alimentar para adultos. Sua fórmula conta com uma combinação exclusiva de 26 vitaminas e minerais, como cálcio, ferro, vitamina D e proteína, dentre essas as que auxiliam na disposição, imunidade e na saúde óssea. Lata 400 gramas

Estado:

Cidade:

Endereço:

Telefone:

Email:

MG

Sete Lagoas

R CORONEL AMERICO TEIXEIRA GUIMARAES, 176

(31) 3771-7488

licita.setelagoas@gmail.com

Preço (Compras Governamentais) 3: Mediana das Propostas Iniciais

R\$ 73,51

Inc. I Art. 5º da IN 65 de 07 de Julho de 2021

Órgão: 5REFEITURA MUNICIPAL DE CERRO AZUL

Data: 06/07/2023 10:00

Objeto: Aquisições de Fórmula Enterais e Suplementos, em atendimento as Secretarias Municipal de Saúde..

Modalidade: Pregão Eletrônico

SRP: NÃO

Descrição: Dieta infantil - Indicação: 0 A 6 Meses, Aspecto Físico: Pó, Uso: Enteral E/Ou Oral, Fonte De Proteína: Ptn Isolada Soja, Fonte De Carboidrato: Maltodextrina, Fonte De Lipídios: Óleos Vegetais, Componentes Adicionais: Vitaminas E Minerais, Características Adicionais: Isento Glúten E Proteínas Lácteas, Adicionais: C/ Ácidos Graxos Essenciais, Sabor: S/Sabor,

Identificação: NºPregão:172023 / UASG:987501

Lote/Item: /9

Ata: Link Ata

Fonte: www.comprasgovernamentais.gov.br

Quantidade: 922

Unidade: Grama

UF: PR



CNPJ Razão Social do Fornecedor R\$ 50,00

26.325.797/0001-90 EREMIX INDUSTRIA DE ALIMENTOS ESPECIAIS LTDA

VENCEDOR

Marca: eremix
Fabricante: eremix
Modelo: supremix Premium
Descrição: Nutrição completa e balanceada. Baunilha 400g. Alimento nutricionalmente completo com combinação de DHA E ARA, probióticos.

Estado: Cidade: Endereço: Nome de Contato: Telefone: Email:
RS Erechim R ACHILES DENTI, 86 FERNANDO (54) 9163-4324 contato@eremix.com.br

18.795.231/0001-02 GULA DO INDIO CERRO AZUL LTDA R\$ 69,90

Marca: NESTLÉ
Fabricante: NESTLÉ
Modelo: LATAS
Descrição: Nutrição completa e balanceada. Baunilha 400g. Alimento nutricionalmente completo com combinação de DHA E ARA, probióticos. Lata com 400 e 850 gramas.

Endereço: Telefone: Email:
R ARLINDO VIRGILIO PEREIRA, 135 (41) 9659-5965/ (41) 9557-3428 francoachandelier@hotmail.com

28.537.922/0001-51 RBR COMERCIO DE PRODUTOS MEDICO HOSPITALARES LTDA R\$ 73,50

Marca: NUTREN 1.0
Fabricante: NESTLÉ
Modelo: NUTREN 1.0 400G/NESTLÉ
Descrição: Nutrição completa e balanceada. Baunilha 400g. Alimento nutricionalmente completo com combinação de DHA E ARA, probióticos. Lata com 400 e 850 gramas. NUTREN 1.0 - Lata de 400g Indústria fabricante: Nestlé Brasil Ltda. Nome comercial: Nutren 1.0 Características: Alimento nutricionalmente completo para nutrição enteral ou oral, normocalórico (na diluição padrão). Criado especialmente para atender às necessidades nutricionais na manutenção e recuperação do estado nutricional. Distribuição calórica: 57% carboidrato, 17% proteína e 26% gorduras. Densidade calórica: 4,41kcal/g. Proteínas: 51% proteína do soro do leite de vaca 49% caseinato de cálcio obtido do leite de vaca Carboidrato: 86% maltodextrina 14% Sacarose Gorduras: 39% óleo de milho 33% óleo de canola com baixo teor erúxico 28% oleína de palma Osmolalidade da fórmula: 350 mOsm/kg de água Osmolaridade da fórmula: 290 mOsm/L de água Sabor: Baunilha Não contém Glúten. Registro Anvisa: 400761722

Estado: Cidade: Endereço: Nome de Contato: Telefone: Email:
PR Pinhais R MANDAGUACU, 294 Setor (Licitação) (41) 3668-2195 licitacao@rbrmedical.com.br

47.326.646/0001-27 ADRIANO HALAMA R\$ 73,51

Marca: DANONE
Fabricante: DANONE
Modelo: FORTINI COMPLETE
Descrição: Nutrição completa e balanceada. Baunilha 400g. Alimento nutricionalmente completo com combinação de DHA E ARA, probióticos. Lata Danone Fortini Complete 400g

Estado: Cidade: Endereço: Nome de Contato: Telefone: Email:
PR Curitiba R DOUTOR ALFREDO VIEIRA BARCELOS, 147 Adriano (41) 9169-8286 omegasolucoesintegradas@gmail.com

24.980.102/0001-89 LOGGEN PRODUTOS PARA SAUDE EIRELI R\$ 73,51

Marca: PEDIASURE BAUNILHA
Fabricante: ABBOTT
Modelo: Lata 400 gramas
Descrição: Nutrição completa e balanceada. Baunilha 400g. Alimento nutricionalmente completo com combinação de DHA E ARA, probióticos. Lata com 400 e 850 gramas. Marca/Fabricante: Pediasure Complete/ Abbott Embalagem: Lata com 400 gramas Registro no Ministério da Saúde nº. 4.7432.0342.001-2 Baunilha

Estado: Cidade: Endereço: Nome de Contato: Telefone: Email:
SP Mauá AV DA SAUDE, 626 DONATO (11) 3593-1346 comercial@loggen.com.br

14.313.995/0001-55 POLO REPRESENTACOES LTDA R\$ 73,51

Marca: Nutren JR
Fabricante: Nestlé
Modelo: Lata 400g
Descrição: "Nutrição completa e balanceada. Baunilha 400g. Alimento nutricionalmente completo com combinação de DHA E ARA, probióticos. Lata com 400 e 850 gramas." Nutren JR - Nestlé / Lata 400g

Estado: Cidade: Endereço: Telefone:
PR Dois Vizinhos AV PRESIDENTE CASTELO BRANCO, 220 (46) 3536-9024



000023

Órgão: SERVIÇO AUTÔNOMO HOSPITALAR/RJ
Objeto: Registro de preços para futura e eventual aquisição de dietas enterais, para atender as necessidades do Setor de Nutrição Clínica do Serviço Autônomo Hospitalar/Hospital São João Batista..
Descrição: Dieta enteral - Dieta Enteral Aspecto Físico: Líquido , Uso: Enteral , Características: Normocalórica.Normoproteica , Fonte De Proteína: Casein.E/Ou Ptn Isol.Soja E/Ou Soja E/Ou Sr Leite , Fonte De Carboidrato: Maltodextrina E/Ou Frutose E/Ou Amido , Fonte De Lipídios: Óleos Veg. E/Ou De Peixe E/Ou Tcm E/Ou Lec. Soja , Componentes Adicionais: Vit.,Min. E Fibras , Características Adicionais: Isento Glúten E/Ou Lactose E/Ou Sacarose , Sabor: S/ Sabor , Aplicação: Sistema Fechado
CatMat: 473701 - DIETA ENTERAL

Data: 16/06/2023 09:00
Modalidade: Pregão Eletrônico
SRP: SIM
Identificação: N°Pregão:822023 / UASG:927761
Lote/Item: /7
Ata: Link Ata
Fonte: www.comprasgovernamentais.gov.br
Quantidade: 2.500
Unidade: Litro
UF: RJ

CNPJ	Razão Social do Fornecedor	Valor da Proposta Inicial
01.915.029/0001-66	SS - SOLUCOES EM SAUDE EIRELI	R\$ 37,45
VENCEDOR		
Marca: Fresenius Fabricante: Fresenius Modelo: FRESUBIN ORIGINAL 500 ML Descrição: Dieta enteral de 500ml - fórmula padrão para uso enteral, líquida, polimérica, nutricionalmete completa em vitaminas e minerais, normocalórica (1 Kcal/ml). Com distribuição calórica de 15% de proteína (caseinato e proteína isolada de soja), 55% de carboidrato (maltodextrina) e 30% de lipídio (Óleo de girassol de alto teor oleico, óleo de canola, óleo de soja, TCM e óleo de peixe com alto teor de EPA e DHA). Isenta de fibras, sacarose, lactose e glúten. Osmolaridade de 220m Osm/l. Acondicionado em exclusivo sistema fechado: EasyBag de 500ml. Oferecer adaptador universal sem ônus para empresa. Apresentar registro do ministério da saúde – siafísico: 15.45.45-0 nd 33.90.30.10. Garantia de entrega em até 48 horas, entrega conforme a necessidade do serviço de nutrição clínica.		
Estado:	Cidade:	Endereço:
RJ	Volta Redonda	R 31, 83
		Telefone:
		(24) 9848-8878

Item 6: FÓRMULA INFANTIL HIPOALÉRGICA A BASE DE PROTEÍNA DE SORO DE LEITE LATA MÍNIMO 400 G

Preço Estimado: R\$ 46,62 (un)

Percentual: -

Preço Estimado Calculado: R\$ 46,62

Média dos Preços Obtidos: R\$ 46,62

Quantidade	Descrição	Observação
100 Unidades	Fórmula infantil (de 0 a 12 meses) hipoalergênica a base de proteína do soro do leite parcialmente hidrolisada, com adição de ácidos graxos de cadeia longa-icpufas (Dhaácido docosaexaenóico e ara-ácido araquidônico) e nucleotídeos, isento de sacarose, frutose e glúten. Lata de no mínimo 400g. Marca de referencia: Nan HÁ, Aptamil HA ou de qualidade igual ou superior	

Preço (Compras Governamentais) 1: Mediana das Propostas Iniciais

R\$

Órgão: MINISTÉRIO DA DEFESA
 COMANDO DA MARINHA
 Secretaria Geral da Marinha
 Diretoria de Abastecimento
 Centro de Obtenção da Marinha no Rio de Janeiro

Objeto: O objeto da presente licitação é a escolha da proposta mais vantajosa para a aquisição de materiais de nutrição, conforme condições, quantidades e exigências estabelecidas neste Edital e seus anexos..

Descrição: DIETA INFANTIL - FÓRMULA LACTEA P/LACTENTES ATÉ 6 MESES DE IDADE, S/ SACAROSE, C/ ADIC,A~O DE LC-PUFAS, PREDOMINÂNCIA DE PROTEÍNAS DO SORO DO LEITE, PERFIL ADEQUADO DE NUTRIENTES (LATA 400G).

Data: 30/05/2023 10:00
Modalidade: Pregão Eletrônico
SRP: SIM
Identificação: N°Pregão:1412023 / UASG:771300
Lote/Item: /28
Ata: Link Ata
Fonte: www.comprasgovernamentais.gov.br
Quantidade: 1.125
Unidade: QUILOCALORIA/MILIT 0,00
UF: RJ



CNPJ

Razão Social do Fornecedor

000024

Valor da Proposta Inicial

13.123.772/0002-43

VERTICAL RJ SOLUCOES PARA SAUDE LTDA

R\$ 28,50

Marca: APTAMIL 1 PREMIUM

Fabricante: DANONE

Modelo: LATA 400G

Descrição: FÓRMULA LÁCTEA P/LACTENTES ATÉ 6 MESES DE IDADE, S/ SACAROSE, C/ ADIÇÃO DE LC-PUFAS, PREDOMINÂNCIA DE PROTEÍNAS DO SORO DO LEITE, PERFIL ADEQUADO DE NUTRIENTES (LATA 400G). MARCA: FABRICANTE: APTAMIL 1 PREMIUM LATA 400G. DANONE. REGISTRO ANVISA: 665770155.

Endereço:

R\$ 41,00

01.925.587/0001-02 NUTRIC - NUTRICIONAL COMERCIO LTDA

VENCEDOR

Marca: NANCOMFOR1

Fabricante: NESTLÉ/BRASIL

Modelo: LATA 400G

Descrição: FÓRMULA LÁCTEA P/LACTENTES ATÉ 6 MESES DE IDADE, S/ SACAROSE, C/ ADIÇÃO DE LC-PUFAS, PREDOMINÂNCIA DE PROTEÍNAS DO SORO DO LEITE, PERFIL ADEQUADO DE NUTRIENTES (LATA 400G). Nome Comercial: NAN COMFOR 1 400g - Marca: NESTLÉ - Fab/Proc: Nestlé/Brasil - Reg.M.S: 4.0076.1911.0014- VALIDADE DO PRODUTO: 12 MESES - PRAZO DE GARANTIA: 12 MESES - VALIDADE DA PROPOSTA: CONFORME EDITAL

Estado:
RJCidade:
Rio de JaneiroEndereço:
R GOIAS, 150Telefone:
(21) 3575-2600

R\$ 113,07

02.768.278/0001-39 GRANA 298 DISTRIBUIDORA DE ALIMENTOS LTDA

Marca: NAN COMFOR 1

Fabricante: NESTLE

Modelo: LATA

Descrição: 28 FÓRMULA LÁCTEA P/LACTENTES ATÉ 6 MESES DE IDADE, S/ SACAROSE, C/ ADIÇÃO DE LC-PUFAS, PREDOMINÂNCIA DE PROTEÍNAS DO SORO DO LEITE, PERFIL ADEQUADO DE NUTRIENTES (LATA 400G). MARCA: NAN COMFOR 1 (NESTLE)

Estado:
RJCidade:
Rio de JaneiroEndereço:
R GRANA, 298Nome de Contato:
JoseTelefone:
(21) 2466-7416Email:
grana298@gmail.com

R\$ 44,50

Preço (Compras Governamentais) 2: Mediana das Propostas Iniciais

Inc. I Art. 5º da IN 65 de 07 de Julho de 2021

Órgão: PREFEITURA MUNICIPAL DE AMPERE

Objeto: Contratação de empresa para fornecimento de fórmulas infantil, suplemento alimentar e dieta enteral para pacientes que necessitam de suplementação..

Descrição: Manipulação de Fórmulas - Medicamentos / Cosméticos / Insu-mos Farmacêuticos - Fórmula infantil para lactantes(0 a 6 meses), com proteínas do soro do leite, com teor de proteínas do soro maior que de caseína, adicionada de DHA,ARA, nucleotídeos e prebióticos. lata 400g.

CatSer: 15660 - MANIPULACAO DE FORMULAS - MEDICAMENTOS / COSMETICOS / INSU-MOS FARMACEUTICOS

Data: 31/03/2023 13:30

Modalidade: Pregão Eletrônico

SRP: NÃO

Identificação: NºPregão:212023 / UASG:987417

Lote/Item: /1

Ata: Link Ata

Fonte: www.comprasgovernamentais.gov.br

Quantidade: 1.200

Unidade: UNIDADE

UF: PR

CNPJ

Razão Social do Fornecedor

Valor da Proposta Inicial

20.740.209/0001-07

RCA MATERIAIS MEDICOS LTDA

R\$ 40,00

Marca: Marca não informada

Fabricante: Fabricante não informado

Descrição: 28681 - FÓRMULA INFANTIL PARA LACTANTES(0 A 6 MESES), COM PROTEÍNAS DO SORO DO LEITE, COM TEOR DE PROTEÍNAS DO SORO MAIOR QUE DE CASEÍNA, ADICIONADA DE DHA,ARA, NUCLEOTÍDEOS E PRÉBIÓTICOS. LATA 400G. NAN COMFOR 1 400G NESTLE

Estado:
PRCidade:
UmuaramaEndereço:
PC DA BIBLIA, 3336Telefone:
(44) 3622-2807Email:
nutrihospitalar@outlook.com

CNPJ Razão Social do Fornecedor

000025

Valor da Proposta Inicial

18.574.431/0001-27 VACCARIN & ALFF LTDA

R\$ 43,70

Marca: Marca não informada

Fabricante: Fabricante não informado

Descrição: Fórmula infantil para lactantes (0 a 6 meses), com proteínas do soro do leite, com teor de proteínas do soro maior que de caseína, adicionada de DHA, ARA, nucleotídeos e prebióticos. lata 400g. APTAMIL PREMIUM 1 (DANONE)

Estado:	Cidade:	Endereço:	Nome de Contato:	Telefone:	Email:
PR	Cascavel	R GENERAL OSORIO, 3012	KARLA	(45) 3038-9444	licitacao@nutrikcal.com.br

11.327.892/0001-56 CLAUDETE DOS SANTOS POSSAMAI & CIA LTDA

R\$ 44,50

VENCEDOR

Marca: Marca não informada

Fabricante: Fabricante não informado

Descrição: 28681 - FÓRMULA INFANTIL PARA LACTANTES(0 A 6 MESES), COM PROTEÍNAS DO SORO DO LEITE, COM TEOR DE PROTEÍNAS DO SORO MAIOR QUE DE CASEÍNA, ADICIONADA DE DHA,ARA, NUCLEOTÍDEOS E PRÉBIÓTICOS. LATA 400G.

Estado:	Cidade:	Endereço:	Telefone:
PR	Francisco Beltrão	AV JULIO ASSIS CAVALHEIRO, 280	(46) 3523-3940

28.715.296/0001-46 UMANA LTDA

R\$ 44,50

Marca: Marca não informada

Fabricante: Fabricante não informado

Descrição: 28681 - Fórmula infantil para lactantes(0 a 6 meses), com proteínas do soro do leite, com teor de proteínas do soro maior que de caseína, adicionada de DHA,ARA, nucleotídeos e prebióticos. lata 400g. FABRICANTE: DANONE,MODELO: APTAMIL PREMIUM 1, REGISTRO M.S.: 665770131

Estado:	Cidade:	Endereço:	Telefone:	Email:
GO	Planaltina	Q QUADRA 19, SN	(61) 9859-2962	umanalicit@gmail.com

28.537.922/0001-51 RBR COMERCIO DE PRODUTOS MEDICO HOSPITALARES LTDA

R\$ 44,50

Marca: Marca não informada

Fabricante: Fabricante não informado

Descrição: 28681 - Fórmula infantil para lactantes(0 a 6 meses), com proteínas do soro do leite, com teor de proteínas do soro maior que de caseína, adicionada de DHA,ARA, nucleotídeos e prebióticos. lata 400g. *APTAMIL PREMIUM 1: Fórmula infantil de partida em pó, a base de proteínas lácteas, adicionada de prebióticos 0,8g/100ml (10%FOS e 90%GOS). Contém adequada relação ômega 3 (ácido linolênico): ômega 6 (ácido linoleico) mais LcPUFAs (DHA e ARA) e Nucleotídeos. Indicações: Alimentação de lactentes desde o nascimento até os 6 meses de vida. Densidade calórica 66 Kcal/100 ml. Possui 7% de proteínas, 47% de carboidratos, 46% de lipídios. Sabor: isento. Embalagem : Lata de 400g = 2898 ml / 1913 Kcal. Código Alfandegário : 1901.1010. Número de Registro : 6.6577.0155. Validade do Produto : 18 (dezoito) meses. Marca : Aptamil Premium 1 - Danone. Procedência-Fabricante: Poços de Caldas (Brasil) / Danone. *

Estado:	Cidade:	Endereço:	Nome de Contato:	Telefone:	Email:
PR	Pinhais	R MANDAGUACU, 294	Setor (Licitação)	(41) 3668-2195	licitacao@rbmedical.com.br

Preço (Compras Governamentais) 3: Mediana das Propostas Iniciais

R\$ 7

Inc. I Art. 5º da IN 65 de 07 de Julho de 2021

Órgão: PREFEITURA MUNICIPAL DE TRÊS CORAÇÕES/MG

Data: 10/02/2023 09:30

Objeto: Aquisição de Gêneros Alimentícios.

Modalidade: Pregão Eletrônico

Descrição: Armazenamento / Guarda / Conservação / Distribuição - Merca-doria , Bens

SRP: SIM

, Alimento , Objetos - FÓRMULA INFANTIL EM PÓ PARA CRIANÇAS DE 1 A 3

Identificação: NºPregão:22023 / UASG:985385

ANOS.Leite parcialmente desnatado, soro de leite

Lote/Item: /36

desproteinizadodesmineralizado, maltodextrina, soro de leite

Ata: Link Ata

desmineralizado,óleo de milho, lactose, óleo de canola com baixo teor

Adjudicação: 24/02/2023 09:29

erúxico,Fruutooligossacarídeos, oleína de palma, inulina, minerais(carbonato de

Homologação: 27/02/2023 10:43

cálcio, sulfato ferroso, sulfato de zinco, sulfato de cobre, selenito de sódio),

Fonte: www.comprasgovernamentais.gov.br

vitaminas (ácido L-ascórbico,acetato de DL- a-tocoferila, nicotinamida, D-

Quantidade: 30.000

pantotenato decálcio, tiamina mononitrato, cloridrato de piridoxina, acetato de

Unidade: UNIDADE

retinila, riboflavina, ácido N-pterol-L- glutâmico,fitomenadiona, D-biotina,

UF: MG

colecalfiferol, cianocobalamina),emulsificante lecitina de soja e regulador de

acidez hidróxido de potássio. Validade mínima de 6 (seis) meses a contar da data

de entrega do produto. Sachê de 800 gramas

CatSer: 17167 - ARMAZENAMENTO / GUARDA / CONSERVACAO / DISTRIBUICAO -

MERCADORIA , BENS , ALIMENTO , OBJETOS



CNPJ

Razão Social do Fornecedor

000026

Valor da Proposta Inicial

25.836.495/0001-14 MERCEARIA CAMPOS E RABELO LTDA

R\$ 54,37

Marca: Marca não informada

Fabricante: Fabricante não informado

Descrição: FÓRMULA INFANTIL EM PÓ PARA CRIANÇAS DE 1 A 3 ANOS. Leite parcialmente desnatado, soro de leite desproteínizado desmineralizado, maltodextrina, soro de leite desmineralizado, óleo de milho, lactose, óleo de canola com baixo teor erúico, Frutooligosacarídeos, oleína de palma, inulina, minerais (carbonato de cálcio, sulfato ferroso, sulfato de zinco, sulfato de cobre, selenito de sódio), vitaminas (ácido L-ascórbico, acetato de DL- a-tocoferila, nicotinamida, D-pantotenato de cálcio, tiamina mononitrato, cloridrato de piridoxina, acetato de retinila, riboflavina, ácido N-pteróil-L-glutâmico, fitomenadiona, D-biotina, coлекаliferol, cianocobalamina), emulsificante lecitina de soja e regulador de acidez hidróxido de potássio. Validade mínima de 6 (seis) meses a contar da data de entrega do produto. Sachê de 800 gramas. MARCA: NESTONUTRI

Estado:
MGCidade:
ItaúnaEndereço:
R SETE DE SETEMBRO, 373Email:
rtacont@uol.com.br

15.407.876/0001-24 ALEXANDRE H M CHAMONE COMERCIO

R\$ 54,37

Marca: Marca não informada

Fabricante: Fabricante não informado

Descrição: FÓRMULA INFANTIL EM PÓ PARA CRIANÇAS DE 1 A 3 ANOS. Leite parcialmente desnatado, soro de leite desproteínizado desmineralizado, maltodextrina, soro de leite desmineralizado, óleo de milho, lactose, óleo de canola com baixo teor erúico, Frutooligosacarídeos, oleína de palma, inulina, minerais (carbonato de cálcio, sulfato ferroso, sulfato de zinco, sulfato de cobre, selenito de sódio), vitaminas (ácido L-ascórbico, acetato de DL- a-tocoferila, nicotinamida, D-pantotenato de cálcio, tiamina mononitrato, cloridrato de piridoxina, acetato de retinila, riboflavina, ácido N-pteróil-L-glutâmico, fitomenadiona, D-biotina, coлекаliferol, cianocobalamina), emulsificante lecitina de soja e regulador de acidez hidróxido de potássio. Validade mínima de 6 (seis) meses a contar da data de entrega do produto. Sachê de 800 gramas.

Estado:
MGCidade:
Sete LagoasEndereço:
R DOUTOR JOAO BATISTA, 608Telefone:
(31) 3771-0503Email:
claudiolanza.mabc@gmail.com

28.738.688/0001-20 LEONE COMERCIO E DISTRIBUICAO DE PRODUTOS NUTRICIONAIS LTDA

R\$ 67,86

VENCEDOR

Marca: Marca não informada

Fabricante: Fabricante não informado

Descrição: APTANUTRI PREMIUM 3 800G - DANONE

Estado:
MGCidade:
Pouso AlegreEndereço:
RUA MAJOR QUERINO, 135Nome de Contato:
LEONETelefone:
(35) 3421-7445Email:
comercial@lifenuutri.net

Item 7: FÓRMULA ENTERAL/ORAL NORMOCALÓRICA, NORMOPROTEÍCA COM FRUTOSE E FIBRAS P/ PACIENTES DIABÉTICOS FRASCO 100 ML

Preço Estimado: R\$ 63,94 (un)

Percentual: -

Preço Estimado Calculado: R\$ 63,94

Média dos Preços Obtidos: R\$ 63,94

Observação

Quantidade	Descrição
100 Litros	Formula enteral/oral normocalórica, densidade calórica de 1,0 a 1,2 kcal/ml, normoproteica, contendo frutose e com adição de fibras, indicada para pacientes com diabetes tipo I e II e situações de hiperglicemia. Isenta de lactose, sacarose e glúten. Apresentação para sistema aberto. Frasco 100 ml. Marca de referencia: Glucerna, Nutri- diabetic ou de qualidade igual ou superior

R\$ 49,95

Preço (Compras Governamentais) 1: Mediana das Propostas Iniciais

Inc. I Art. 5º da IN 65 de 07 de Julho de 2021

Órgão: MINISTÉRIO DA DEFESA
Comando da Aeronáutica
Base Aérea de Natal

Objeto: Aquisição de dietas enterais e suplementar, a--o alimentar. PAG: 67222.001813/2022-05.

Descrição: DIETA ENTERAL - DIETA ENTERAL, ASPECTO FÍSICO LÍQUIDO, USO ENTERAL OU ORAL, CARACTERÍSTICAS NORMOCALÓRICA, NORMOPROTEICA, FONTE DE PROTEÍNA CASEIN. E/OU PTN ISOL.SOJA E/OU SOJA E/ OU SR LEITE, FONTE DE CARBOIDRATO MALTO E/OU FRUT. E/OU AMIDO E/OU POLIS. SOJA, FONTE DE LÍPIDIOS OLEOS VEG. E/ OU TCM E/OU LEC.SOJA COMPONENTES ADICIONAIS AA'S, VIT., MINERAIS, FIBRAS, CARACTERÍSTICAS ADICIONAIS ISENTOS DE GLÚTEN, LACT., SACAROSE, SABOR C/OU S/ SABOR (DESCRICA--O COMPLEMENTAR: EMBALAGEM COM 1L, DIETA PARA DIABETES, SISTEMA FECHADO, COM ADAPTADOR).

CatMat: 404807 - DIETA ENTERAL

Data: 25/10/2022 09:00

Modalidade: Pregão Eletrônico

SRP: SIM

Identificação: NºPregão:292022 / UASG:120631

Lote/Item: /16

Ata: Link Ata

Adjudicação: 04/11/2022 11:15

Homologação: 08/12/2022 11:08

Fonte: www.comprasgovernamentais.gov.br

Quantidade: 600

Unidade: LITRO 0,00

UF: RN



CNPJ

Razão Social do Fornecedor

000027

Valor da Proposta Inicial

04.050.869/0001-00 PHARMACIA UNIVERSITARIA UNP EIRELI

R\$ 39,90

VENCEDOR

Marca: NUTRISON DIASON

Fabricante: DANONE

Modelo: UNIDADE

Descrição: DIETA ENTERAL, ASPECTO FÍSICO LÍQUIDO, USO ENTERAL OU ORAL, CARACTERÍSTICAS NORMOCALÓRICA, NORMOPROTEICA, FONTE DE PROTEÍNA CASEIN. E/OU PTN ISOL.SOJA E/OU SOJA E/ OU SR LEITE, FONTE DE CARBOIDRATO MALTO E/OU FRUT. E/OU AMIDO E/OU POLIS. SOJA, FONTE DE LIPÍDIOS ÓLEOS VEG. E/ OU TCM E/OU LEC.SOJA COMPONENTES ADICIONAIS AA'S, VIT., MINERAIS, FIBRAS, CARACTERÍSTICAS ADICIONAIS ISENTO DE GLÚTEN, LACT., SACAROSE, SABOR C/OU S/ SABOR (DESCRIÇÃO COMPLEMENTAR: EMBALAGEM COM 1L, DIETA PARA DIABETES, SISTEMA FECHADO, COM ADAPTADOR). REGISTRO: 665770051

Estado:

Cidade:

Endereço:

Telefone:

Email:

RN

Natal

AV PRUDENTE DE MORAIS, 3413

(84) 3201-1338

isabelita@drogariabezerra.com.br

42.255.956/0001-84 RF COMERCIO DE DIETAS ENTERAIS LTDA

R\$ 60,00

Marca: Diben

Fabricante: FRESENIUS

Modelo: EASY BAG 1000mL

Descrição: DIETA ENTERAL, ASPECTO FÍSICO LÍQUIDO, USO ENTERAL OU ORAL, CARACTERÍSTICAS NORMOCALÓRICA, NORMOPROTEICA, FONTE DE PROTEÍNA CASEIN. E/OU PTN ISOL.SOJA E/OU SOJA E/ OU SR LEITE, FONTE DE CARBOIDRATO MALTO E/OU FRUT. E/OU AMIDO E/OU POLIS. SOJA, FONTE DE LIPÍDIOS ÓLEOS VEG. E/ OU TCM E/OU LEC.SOJA COMPONENTES ADICIONAIS AA'S, VIT., MINERAIS, FIBRAS, CARACTERÍSTICAS ADICIONAIS ISENTO DE GLÚTEN, LACT., SACAROSE, SABOR C/OU S/ SABOR (DESCRIÇÃO COMPLEMENTAR: EMBALAGEM COM 1L, DIETA PARA DIABETES, SISTEMA FECHADO, COM ADAPTADOR).

Estado:

Cidade:

Endereço:

Nome de Contato:

Telefone:

Email:

RN

Natal

R ROMUALDO GALVAO, 1020

Carlos / Mateus

(84) 2010-7665

admrn.rfcomercio@gmail.com

Preço (Compras Governamentais) 2: Mediana das Propostas Iniciais

R\$ 69,81

Inc. I Art. 5º da IN 65 de 07 de Julho de 2021

Órgão: PREFEITURA DO MUNICÍPIO DE SÃO PAULO

Hospital do Servidor Público Municipal

Objeto: Registro de Preços para o fornecimento de dieta enteral, fórmula infantil e suplemento nutricional líquido..

Descrição: Livro Registro / Controle - Dieta Enteral para Diabetes Sistema Fechado

Data: 31/01/2022 09:00

Modalidade: Pregão Eletrônico

SRP: SIM

Identificação: N°Pregão:392022 / UASG:925102

Lote/Item: /3

Ata: Link Ata

Adjudicação: 03/02/2022 09:40

Fonte: www.comprasgovernamentais.gov.br

Quantidade: 1.800

Unidade: Unidade

UF: SP

CNPJ

Razão Social do Fornecedor

Valor da Proposta Inicial

11.260.846/0001-87 ANBIOTON IMPORTADORA LTDA

R\$ 62,73

VENCEDOR

Marca: NOVASOURCE GC 1.5

Fabricante: NESTLE

Modelo: SIST FECH 1 L

Descrição: DESCRIÇÃO: Dieta enteral líquida especializada RGMS: 6.5965.0024 - VALIDADE: 12 MESES = PROCEDENCIA: BRASIL...

Estado:

Cidade:

Endereço:

Telefone:

Email:

SP

Guarulhos

AV AMANCIO GAIOLLI, 426

(11) 4372-9982

eduardo@anbioton.com



CNPJ

Razão Social do Fornecedor

000028

Valor da Proposta Inicial

30.518.878/0001-84 MEDIC & NUTRE COMERCIO EIRELI

R\$ 67,56

Marca: Novasource GC 1.5

Fabricante: NESTLE

Modelo: 1000ML SISTEMA FECHADO

Descrição: DIETA ENTERAL PARA DIABETES SISTEMA FECHADO Dieta enteral líquida especializada para o controle glicêmico, hipercalórica e hiperproteica, nutricionalmente completa, polimérica, densidade energética mínima de 1,4 kcal/ml, fonte proteica à base de caseinato de cálcio e/ou caseinato de sódio e/ou proteína isolada do soro de leite, podendo conter no máximo 50% de proteína vegetal, com quantidade total de proteínas superior a 20%, contendo mistura de carboidratos e fibras solúveis e insolúveis, indicada para pacientes em hiperglicemia por estresse metabólico e resistência à insulina, isenta de sacarose, lactose e glúten, com viscosidade, homogeneidade e estabilidade adequada de forma a não causar precipitação e obstrução das sondas nasoenterais. Frasco de plástico ou bolsa plástica, para sistema fechado contendo até 1.000 ml, - Novasource GC 1.5 1000ml SF - Nestle Registro no Ministério da Saúde: 6.5965.0024 Validade do Produto: 12 meses

Estado: Cidade: Endereço:
SP Campinas R BUARQUE DE MACEDO, 1163

Telefone:
(19) 2511-1778

Email:
medicnutre@medicnutre.com.br

44.037.882/0001-35 THIAGO G. DISTRIBUIDORA DE MEDICAMENTOS E LOGISTICA LTDA

R\$ 72,06

Marca: DANONE

Fabricante: DANONE

Modelo: NUTRISON ADVANCE DIASON

Descrição: Dieta Enteral para Diabetes Sistema Fechado

Estado: Cidade: Endereço:
SP Guarulhos R DOM PEDRITO, 228

Nome de Contato:
Wilson

Telefone:
(11) 93481-1925

Email:
hospitalarmbj@gmail.com

12.420.164/0003-19 CM HOSPITALAR S.A.

R\$ 106,46

Marca: NOVASOURCE GC 1.5

Fabricante: NESTLE

Modelo: NOVASOURCE GC 1.5

Descrição: NOVASOURCE GC 1.5 SIST FECHADO 1L /RMS: 659650024/NESTLE/NACIONAL

Estado: Cidade: Endereço:
GO Catalão EX 3, SN

Telefone:
(64) 3441-2728

Email:
angelo@cirurgicamafra.com.br

Preço (Compras Governamentais) 3: Mediana das Propostas Iniciais

R\$ 72,06

Inc. I Art. 5º da IN 65 de 07 de Julho de 2021

Órgão: PREFEITURA DO MUNICÍPIO DE SÃO PAULO
Hospital do Servidor Público Municipal

Objeto: Registro de Preços para o fornecimento de dieta enteral, fórmula infantil e suplemento nutricional líquido..

Descrição: Livro Registro / Controle - Dieta Enteral para Diabetes Sistema Fechado

Data: 31/01/2022 09:00

Modalidade: Pregão Eletrônico

SRP: SIM

Identificação: N°Pregão:392022 / UASG:925102

Lote/Item: /4

Ata: Link Ata

Adjudicação: 03/02/2022 09:40

Fonte: www.comprasgovernamentais.gov.br

Quantidade: 600

Unidade: Unidade

UF: SP



CNPJ Razão Social do Fornecedor Valor da Proposta Inicial

000029

30.518.878/0001-84 MEDIC & NUTRE COMERCIO EIRELI R\$ 67,56
VENCEDOR

Marca: Novasource GC 1.5

Fabricante: NESTLE

Modelo: 1000ML SISTEMA FECHADO

Descrição: DIETA ENTERAL PARA DIABETES SISTEMA FECHADO Dieta enteral líquida especializada para o controle glicêmico, hipercalórica e hiperproteica, nutricionalmente completa, polimérica, densidade energética mínima de 1,4 kcal/ml, fonte proteica à base de caseinato de cálcio e/ou caseinato de sódio e/ou proteína isolada do soro de leite, podendo conter no máximo 50% de proteína vegetal, com quantidade total de proteínas superior a 20%, contendo mistura de carboidratos e fibras solúveis e insolúveis, indicada para pacientes em hiperglicemia por estresse metabólico e resistência à insulina, isenta de sacarose, lactose e glúten, com viscosidade, homogeneidade e estabilidade adequada de forma a não causar precipitação e obstrução das sondas nasoenterais. Frasco de plástico ou bolsa plástica, para sistema fechado contendo até 1.000 ml, - Novasource GC 1.5 1000ml SF - Nestle Registro no Ministério da Saúde: 6.5965.0024 Validade do Produto: 12 meses

Estado: Cidade: Endereço: Telefone: Email:
SP Campinas R BUARQUE DE MACEDO, 1163 (19) 2511-1778 medicnutre@medicnutre.com.br

44.037.882/0001-35 THIAGO G. DISTRIBUIDORA DE MEDICAMENTOS E LOGISTICA LTDA R\$ 72,06

Marca: DANONE

Fabricante: DANONE

Modelo: NUTRISON ADVANCE DIASON

Descrição: Dieta Enteral para Diabetes Sistema Fechado

Estado: Cidade: Endereço: Nome de Contato: Telefone: Email:
SP Guarulhos R DOM PEDRITO, 228 Wilson (11) 93481-1925 hospitalarmbj@gmail.com

11.670.466/0001-10 DROGARIA POPULAR MELHOR PRECO EIRELI R\$ 137,91

Marca: NUTRISON ADVANCED DI

Fabricante: NUTRICIA

Modelo: PACK DE 1000ML

Descrição: Fórmula modificada para Nutrição Enteral. Nutrição enteral especialmente formulada para diabetes e situações de hiperglicemia, associadas à maior necessidade de proteínas e calorias. Nutricionalmente completa, hiperproteica e hipercalórica, composta por 60% caseinato e 40% de proteína de soja parcialmente hidrolisada e carboidrato de baixo índice glicêmico (isomaltulose). Alto aporte de monoinsaturados e baixo teor de saturados. Foi acrescido óleo de peixe aos lipídios, fornecendo os ácidos graxos w3 - DHA e EPA. Enriquecida com exclusivo MF6, com maior aporte de fibras solúveis (80%). Isenta de sacarose, frutose e lactose. Acrescida de exclusivo mix de carotenoides. NÃO CONTÉM GLÚTEN. Densidade calórica 1,5 Kcal/ml. Possui 20,5% de proteínas (60% caseinato e 40% proteína de soja parcialmente hidrolisada), 33,1% de carboidratos (72,5% Maltodextrina + 27,5% Isomaltulose) e 46,4% de lipídios (43,9% óleo de girassol, 53,7% óleo de canola e 2,4% óleo de peixe - 500mg de EPA e DHA/L). Sabor : Isento Embalagem : Pack de 1000 ml = 1500 Kcal Código alfandegário : 2106.9090 Número do registro : 6.6577.0120 Validade do produto : 12 (doze) meses Marca : Nutrison Advanced Diason Energy HP - Danone Procedência/Fabricante : Holanda - Nutricia DE MAIS CONDIÇÕES CONFORME EDITAL E ANEXOS.

Estado: Cidade: Endereço: Telefone: Email:
SP Mauá AV BARAO DE MAUA, 4079 (11) 4514-4300 contato@riobrancontabil.com.br

Item 8: FÓRMULA INFANTIL SEM LACTOSE COM VITAMINAS E SAIS MINERAIS LATA MÍNIMO 400 G

Preço Estimado: R\$ 187,25 (un) Percentual: - Preço Estimado Calculado: R\$ 187,25 Média dos Preços Obtidos: R\$ 187,25

Quantidade	Descrição	Observação
150 Latas	Fórmula infantil isenta de lactose (0 a 12 m), contendo vitaminas, minerais e oligoelementos necessário ao bom desenvolvimento e crescimento. Contem nucleotídeos e lcpufas (ácido graxo de cadeia longa), principalmente o ácido araquidônico (ara) e docosae xaenóico (dha). 100% maltodextrina. Embalagem: lata de no mínimo 400 gr. Marca de referencia: Aptamil SL, Nan SL, ou de qualid ade igual ou superior.	

Preço (Compras Governamentais) 1: Mediana das Propostas Iniciais

R\$ 149,19

Inc. I Art. 5º da IN 65 de 07 de Julho de 2021



Órgão: MINISTÉRIO DA DEFESA
COMANDO DA MARINHA
Secretaria Geral da Marinha
Diretoria de Abastecimento
Centro de Obtenção da Marinha no Rio de Janeiro

Data: 30/05/2023 10:00
Modalidade: Pregão Eletrônico
SRP: SIM
Identificação: N°Pregão:1412023 / UASG:771300
Lote/Item: /32
Ata: LinkAta
Fonte: www.comprasgovernamentais.gov.br
Quantidade: 450
Unidade: QUILOCALORIA/MILILIT 0,00
UF: RJ

000030

Objeto: O objeto da presente licitação é a escolha da proposta mais vantajosa para a aquisição de materiais de nutrição, conforme condições, quantidades e exigências estabelecidas neste Edital e seus anexos..

Descrição: DIETA INFANTIL - FÓRMULA INFANTIL LÁCTEA ISENTA DE LACTOSE E SACAROSE, COM CASEÍNA E ADIC, A~O DE LC-PUFAS, ENRIQUECIDA COM VITAMINAS, MINERAIS, FERRO E OUTROS OLIGOELEMENTOS (LATA 400G).PEDIATRIA

CNPJ	Razão Social do Fornecedor	Valor da Proposta Inicial
01.925.587/0001-02	NUTRIC - NUTRICIONAL COMERCIO LTDA	R\$ 80,00
VENCEDOR		
Marca: NAN SEM LACTOSE Fabricante: NESTLÉ/HOLANDA Modelo: LATA 400G Descrição: FÓRMULA INFANTIL LÁCTEA ISENTA DE LACTOSE E SACAROSE, COM CASEÍNA E ADIÇÃO DE LC-PUFAS, ENRIQUECIDA COM VITAMINAS, MINERAIS, FERRO E OUTROS OLIGOELEMENTOS (LATA 400G).PEDIATRIA. Nome Comercial: NAN SEM LACTOSE 400g - Marca: NESTLÉ - Fab/Proc: Nestlé/Holanda - Reg.M.S. 4.0076.1899.0010 - VALIDADE DO PRODUTO: 12 MESES - PRAZO DE GARANTIA: 12 MESES - VALIDADE DA PROPOSTA: CONFORME EDITAL		
Estado: RJ	Cidade: Rio de Janeiro	Endereço: R GOIAS, 150
		Telefone: (21) 3575-2600

02.768.278/0001-39 GRANA 298 DISTRIBUIDORA DE ALIMENTOS LTDA

Marca: APTAMIL SL
Fabricante: DANONE
Modelo: LATA
Descrição: 32 FÓRMULA INFANTIL LÁCTEA ISENTA DE LACTOSE E SACAROSE, COM CASEÍNA E ADIÇÃO DE LC-PUFAS, ENRIQUECIDA COM VITAMINAS, MINERAIS, FERRO E OUTROS OLIGOELEMENTOS (LATA 400G).PEDIATRIA MARCA: APTAMIL SL (DANONE)

Estado: RJ Cidade: Rio de Janeiro Endereço: R GRANA, 298 Nome de Contato: Jose Telefone: (21) 2466-7416 Email: grana298@gmail.com

Preço (Compras Governamentais) 2: Mediana das Propostas Iniciais

R\$ 179,55

Inc. I Art. 5º da IN 65 de 07 de Julho de 2021

Órgão: PREFEITURA MUN. DE BOA VISTA DA APARECIDA
Objeto: Aquisição parcelada de leite em pó e suplemento hospitalar, para a Secretaria de Saúde do Município de Boa Vista da Aparecida..
Descrição: Distribuição de leite - FORMULA INFANTIL DE PARTIDA E SEGUIMENTO: FORMULA INFANTIL PARA LACTANTES E DE SEGUIMENTO E CRIANÇAS DE PRIMEIRA INFÂNCIA, COM NECESSIDADES DIETOTERÁPICAS ESPECÍFICAS, PARA TRATAMENTO EM CRIANÇAS QUE TÊM ALERGIA À PROTEÍNA DO LEITE DE VACA, COM PROTEÍNA EXTENSAMENTE HIDROLISADA E COM RESTRIÇÃO A LACTOSE, NUTRUCIONALMENTE COMPLETA. ISENTA DE PROTEÍNA LÁCTEA, LACTOSE, SACAROSE, FRUTOSE E GLÚTEN. VIA ORAL OU ENTERAL. IDADE: A PARTIR DE 0 MESES EX: PREGOMIN PEPTI. DEMANDA JUDICIAL
CatSer: 25500 - DISTRIBUICAO DE LEITE

Data: 11/04/2023 09:00
Modalidade: Pregão Eletrônico
SRP: SIM
Identificação: N°Pregão:122023 / UASG:456578
Lote/Item: /3
Ata: Link Ata
Adjudicação: 12/04/2023 09:06
Fonte: www.comprasgovernamentais.gov.br
Quantidade: 200
Unidade: UNIDADE
UF: PR

CNPJ	Razão Social do Fornecedor	Valor da Proposta Inicial
18.574.431/0001-27	VACCARIN & ALFF LTDA	R\$ 178,69
Marca: Marca não informada Fabricante: Fabricante não informado Descrição: FORMULA INFANTIL DE PARTIDA E SEGUIMENTO: Formula infantil para lactantes e de seguimento e crianças de primeira infância, com necessidades dietoterápicas específicas, para tratamento em crianças que têm alergia à proteína do leite de vaca, com proteína extensamente hidrolisada e com restrição a lactose, nutrucionalmente completa. Isenta de proteína lactea, lactose, sacarose, frutose e glúten. Via Oral ou Enteral. Idade: A partir de 0 meses. PREGOMIN PEPTI (DANONE), LATA 400GR. REGISTRO ANVISA: 6.6577.0112		
Estado: PR	Cidade: Cascavel	Endereço: R GENERAL OSORIO, 3012
		Nome de Contato: KARLA
		Telefone: (45) 3038-9444
		Email: licitacao@nutrikcal.com.br



CNPJ

Razão Social do Fornecedor

000031

Valor da Proposta Inicial

14.313.995/0001-55 POLO REPRESENTACOES LTDA
VENCEDOR

R\$ 179,55

Marca: Marca não informada

Fabricante: Fabricante não informado

Descrição: FORMULA INFANTIL DE PARTIDA E SEGUIMENTO: Formula infantil para lactantes e de seguimento e crianças de primeira infancia, com necessidades dietoterápicas específicas, para tratamento em crianças que têm alergia à proteína do leite de vaca, com proteína extensamente hidrolisada e com restrição a lactose, nutricionalmente completa. Isenta de proteína láctea, lactose, sacarose, frutose e glúten. Via Oral ou Enteral. Idade: Apartir de 0 meses Ex: Pregomin Pepti. Demanda Judicial Pregomin Pepti - Danone / Lata 400g - Registro ANVISA 665770112

Estado:
PRCidade:
Dois VizinhosEndereço:
AV PRESIDENTE CASTELO BRANCO, 220Telefone:
(46) 3536-9024

28.537.922/0001-51 RBR COMERCIO DE PRODUTOS MEDICO HOSPITALARES LTDA

R\$ 179,55

Marca: Marca não informada

Fabricante: Fabricante não informado

Descrição: FORMULA INFANTIL DE PARTIDA E SEGUIMENTO: Formula infantil para lactantes e de seguimento e crianças de primeira infância, com necessidades dietoterápicas específicas, para tratamento em crianças que têm alergia à proteína do leite de vaca, com proteína extensamente hidrolisada e com restrição a lactose, nutricionalmente completa. Isenta de proteína láctea, lactose, sacarose, frutose e glúten. Via Oral ou Enteral. Idade: A partir de 0 meses Ex: Pregomin Pepti. Demanda Judicial *PREGOMIN PEPTI: Fórmula infantil para lactentes e de seguimento para lactentes e crianças de primeira infância destinada a necessidades dietoterápicas específicas com proteína extensamente hidrolisada e com restrição de lactose. Fórmula infantil em pó, a base de 100% de proteína do soro de leite extensamente hidrolisada. Isento de lactose. Não contém glúten. Densidade calórica 66 Kcal/100ml. Possui 11% de proteínas (100% extensamente hidrolisada do soro do leite), 41% de carboidratos (100% xarope de glicose - fonte de maltodextrina), 48% de lipídios (TCM, óleos vegetais, ARA e DHA). Sabor: Isento. Embalagem : Lata de 400g = 3100 ml / 2046 Kcal. Código Alfandegário : 1901.1010. Número de Registro : 6.6577.0112. Validade do Produto : 18 (dezoito) meses. Marca : Pregomin Pepti - Danone. Procedência-Fabricante: Holanda - Nutricia Cuijk.*

Estado:
PRCidade:
PinhaisEndereço:
R MANDAGUACU, 294Nome de Contato:
Setor (Licitação)Telefone:
(41) 3668-2195Email:
licitacao@rbrmedical.com.br

36.169.491/0001-46 NOVA FASE COMERCIO DE PRODUTOS HOSPITALARES LTDA.

R\$ 179,55

Marca: Marca não informada

Fabricante: Fabricante não informado

Descrição: FORMULA INFANTIL DE PARTIDA E SEGUIMENTO: Formula infantil para lactantes e de seguimento e crianças de primeira infância, com necessidades dietoterápicas específicas, para tratamento em crianças que têm alergia à proteína do leite de vaca, com proteína extensamente hidrolisada e com restrição a lactose, nutricionalmente completa. Isenta de proteína láctea, lactose, sacarose, frutose e glúten. Via Oral ou Enteral. Idade: A partir de 0 meses Ex: Pregomin Pepti. Demanda Judicial

Estado:
PRCidade:
CascavelEndereço:
R MARECHAL CANDIDO RONDON, 3109Telefone:
(45) 3306-1233

Preço (Compras Governamentais) 3: Mediana das Propostas Iniciais

R\$ 233,00

Inc. 1 Art. 5º da IN 65 de 07 de Julho de 2021

Órgão: PREFEITURA MUNICIPAL DE AMPERE

Data: 31/03/2023 13:30

Objeto: Contratação de empresa para fornecimento de fórmulas infantil, suplemento alimentar e dieta enteral para pacientes que necessitam de suplementação..

Modalidade: Pregão Eletrônico

SRP: NÃO

Descrição: Manipulação de Fórmulas - Medicamentos / Cosméticos / Insu-mos Farmacêuticos - Fórmula infantil para lactentes e de seguimento para lactentes e crianças, de primeira infância destinada a necessidades dietoterápicas específicas com restrição de lactose, à base de proteína extensamente hidrolisada. Com DHA e ARA. Apresentação lata de 400g.

Identificação: N°Pregão:212023 / UASG:987417

Lote/Item: /9

Ata: [Link Ata](#)

Fonte: www.comprasgovernamentais.gov.br

CatSer: 15660 - MANIPULACAO DE FORMULAS - MEDICAMENTOS / COSMETICOS / INSU-MOS FARMACEUTICOS

Quantidade: 120

Unidade: UNIDADE

UF: PR

CNPJ

Razão Social do Fornecedor

Valor da Proposta Inicial

18.574.431/0001-27 VACCARIN & ALFF LTDA
VENCEDOR

R\$ 232,16

Marca: Marca não informada

Fabricante: Fabricante não informado

Descrição: Fórmula infantil para lactentes e de seguimento para lactentes e crianças, de primeira infância destinada a necessidades dietoterápicas específicas com restrição de lactose, à base de proteína extensamente hidrolisada. Com DHA e ARA. lata 400g. PREGOMIN PEPTI (DANONE)

Estado:
PRCidade:
CascavelEndereço:
R GENERAL OSORIO, 3012Nome de Contato:
KARLATelefone:
(45) 3038-9444Email:
licitacao@nutrikcal.com.br

CNPJ

Razão Social do Fornecedor

000032

Valor da Proposta Inicial

28.715.296/0001-46 UMANA LTDA

R\$ 233,00

Marca: Marca não informada

Fabricante: Fabricante não informado

Descrição: 37739 - Fórmula infantil para lactentes e de seguimento para lactentes e crianças, de primeira infância destinada a necessidades dietoterápicas específicas com restrição de lactose, à base de proteína extensamente hidrolisada. Com DHA e ARA. Apresentação lata de 400g. FABRICANTE: DANONE. MODELO: PREGOMIN PEPTI, REGISTRO M.S.: 665770112

Estado:
GOCidade:
PlanaltinaEndereço:
Q QUADRA 19, SNTelefone:
(61) 9859-2962Email:
umanalicit@gmail.com

11.327.892/0001-56 CLAUDETE DOS SANTOS POSSAMAI & CIA LTDA

R\$ 233,00

Marca: Marca não informada

Fabricante: Fabricante não informado

Descrição: 37739 - FÓRMULA INFANTIL PARA LACTENTES E DE SEGUIMENTO PARA LACTENTES E CRIANÇAS, DE PRIMEIRA INFÂNCIA DESTINADA A NECESSIDADES DIETOTERÁPICAS ESPECÍFICAS COM RESTRIÇÃO DE LACTOSE, À BASE DE PROTEÍNA EXTENSAMENTE HIDROLISADA. COM DHA E ARA. APRESENTAÇÃO LATA DE 400G.

Estado:
PRCidade:
Francisco BeltrãoEndereço:
AV JULIO ASSIS CAVALHEIRO, 280Telefone:
(46) 3523-3940

28.537.922/0001-51 RBR COMERCIO DE PRODUTOS MEDICO HOSPITALARES LTDA

R\$ 233,00

Marca: Marca não informada

Fabricante: Fabricante não informado

Descrição: 37739 - Fórmula infantil para lactentes e de seguimento para lactentes e crianças, de primeira infância destinada a necessidades dietoterápicas específicas com restrição de lactose, à base de proteína extensamente hidrolisada. Com DHA e ARA. Apresentação lata de 400g. *PREGOMIN PEPTI: Fórmula infantil para lactentes e de seguimento para lactentes e crianças de primeira infância destinada a necessidades dietoterápicas específicas com proteína extensamente hidrolisada e com restrição de lactose. Formula infantil em pó, a base de 100% de proteína do soro de leite extensamente hidrolisada. Isento de lactose. Não contém glúten. Densidade calórica 66 Kcal/100ml. Possui 11% de proteínas (100% extensamente hidrolisada do soro do leite), 41% de carboidratos (100% xarope de glicose - fonte de maltodextrina), 48% de lipídios (TCM, óleos vegetais, ARA e DHA). Sabor: Isento. Embalagem: Lata de 400g = 3100 ml / 2046 Kcal. Código Alfandegário: 1901.1010. Número de Registro: 6.6577.0112. Validade do Produto: 18 (dezoito) meses. Marca: Pregomin Pepti - Danone. Procedência-Fabricante: Holanda - Nutricia Cuijk.*

Estado:
PRCidade:
PinhaisEndereço:
R MANDAGUACU, 294Nome de Contato:
Setor (Licitação)Telefone:
(41) 3668-2195Email:
licitacao@rbrmedical.com.br

Item 9: FÓRMULA INFANTIL PARA LACTENTES 0 A 6 MESES COM PREBIÓTICOS, LATA 400 G

Preço Estimado: R\$ 86,57 (un)

Percentual: -

Preço Estimado Calculado: R\$ 86,57

Média dos Preços Obtidos: R\$ 86,57

Observação

Quantidade Descrição

50 Latas

Formula infantil para lactentes de 0 a 6 meses. Enriquecida com prebióticos. Contém ácidos graxos de cadeia longa e nucleotídeo s. Proteínas lácteas. Relação caseína/proteína 40:60 ou 30:70. carboidratos: 100% lactose. Lata de no mínimo 400g

R\$ 67,00

Preço (Compras Governamentais) 1: Mediana das Propostas Iniciais

Inc. I Art. 5º da IN 65 de 07 de Julho de 2021

Órgão: MINISTÉRIO DA DEFESA
COMANDO DA MARINHA
Secretaria Geral da Marinha
Diretoria de Abastecimento
Centro de Obtenção da Marinha no Rio de Janeiro

Objeto: O objeto da presente licitação é a escolha da proposta mais vantajosa para a aquisição de materiais de nutrição, conforme condições, quantidades e exigências estabelecidas neste Edital e seus anexos..

Descrição: DIETA INFANTIL - FÓRMULA INFANTIL DE SEGUIMENTO PARA A TRANSIC, A~O DE ALIMENTAC, A~O A PARTIR DO 10º MEAS COM PREBIOTICOS E DHA (LATA DE 800G).

Data: 30/05/2023 10:00

Modalidade: Pregão Eletrônico

SRP: SIM

Identificação: NºPregão:1412023 / UASG:771300

Lote/Item: /30

Ata: Link Ata

Fonte: www.comprasgovernamentais.gov.br

Quantidade: 315

Unidade: QUILOCALORIA/MILILIT 0,00

UF: RJ



CNPJ Razão Social do Fornecedor Valor da Proposta Inicial

000033

01.925.587/0001-02 NUTRIC - NUTRICIONAL COMERCIO LTDA R\$ 56,00
VENCEDOR

Marca: NANLAC COMFOR
Fabricante: NESTLÉ/BRASIL
Modelo: LATA800G

Descrição: FÓRMULA INFANTIL DE SEGUIMENTO PARA A TRANSIÇÃO DE ALIMENTAÇÃO A PARTIR DO 10º MÊS COM PREBIÓTICOS E DHA (LATA DE 800G). Nome Comercial: NANLAC COMFOR 800g - Marca: NESTLÉ - Fab/Proc: Nestlé/Brasil - Reg.M.S: 6.5965.0139.0013- VALIDADE DO PRODUTO: 12 MESES - PRAZO DE GARANTIA: 12 MESES - VALIDADE DA PROPOSTA: CONFORME EDITAL

Estado: Cidade: Endereço: Telefone:
RJ Rio de Janeiro R GOIAS, 150 (21) 3575-2600

13.123.772/0002-43 VERTICAL RJ SOLUCOES PARA SAUDE LTDA R\$ 67,00

Marca: APTANUTRI PREMIUM 3
Fabricante: DANONE
Modelo: LATA 800G

Descrição: FÓRMULA INFANTIL DE SEGUIMENTO PARA A TRANSIÇÃO DE ALIMENTAÇÃO A PARTIR DO 10º MÊS COM PREBIÓTICOS E DHA (LATA DE 800G). MARCA: APTANUTRI PREMIUM 3 LATA 800G. FABRICANTE: DANONE. REGISTRO ANVISA: 665770163.

Endereço:

02.768.278/0001-39 GRANA 298 DISTRIBUIDORA DE ALIMENTOS LTDA R\$ 173,85

Marca: NAN LAC COMFOR
Fabricante: NESTLE
Modelo: LATA

Descrição: 30 FÓRMULA INFANTIL DE SEGUIMENTO PARA A TRANSIÇÃO DE ALIMENTAÇÃO A PARTIR DO 10º MÊS COM PREBIÓTICOS E DHA (LATA DE 800G). MARCA: NAN LAC COMFOR (NESTLE)

Estado: Cidade: Endereço: Nome de Contato: Telefone: Email:
RJ Rio de Janeiro R GRANA, 298 Jose (21) 2466-7416 grana298@gmail.com

Preço (Compras Governamentais) 2: Mediana das Propostas Iniciais R\$ 54,97

Inc. I Art. 5º da IN 65 de 07 de Julho de 2021

Órgão: PREFEITURA MUN. DE BOA VISTA DA APARECIDA

Data: 11/04/2023 09:00

Objeto: Aquisição parcelada de leite em pó e suplemento hospitalar, para a Secretaria de Saúde do Município de Boa Vista da Aparecida..

Modalidade: Pregão Eletrônico

SRP: SIM

Descrição: Distribuição de leite - FORMULA INFANTIL DE SEGUIMENTO: FORMULA INFANTIL A BASE DE PROTEÍNAS LÁCTEAS, EM PÓ, PARA LACTENTES NO SEGUNDO SEMESTRE DE VIDA, COM PROTEÍNAS DO SORO DE LEITE E CASEÍNA, ÓLEOS VEGETAIS, ENRIQUECIDA COM VITAMINAS, NUCLEOTÍDEOS, PREBIÓTICOS, MINERAIS, FERRO E OUTROS OLIGOELEMENTOS. ADICIONADA DE DHA E ARA. VIA ORAL OU ENTERAL. IDADE: 6 A 12 MESES. AS CARACTERÍSTICAS DO PRODUTO DEVEM SER SIMILARES OU SUPERIORES AS DESCRITAS ACIMA. EX: APTAMIL 2, NAN COMFOR 2 OU SIMILAR.

Identificação: NºPregão:122023 / UASG:456578

Lote/Item: /2

Ata: Link Ata

Adjudicação: 12/04/2023 09:06

Fonte: www.comprasgovernamentais.gov.br

Quantidade: 400

Unidade: UNIDADE

UF: PR

CatSer: 25500 - DISTRIBUICAO DE LEITE

CNPJ Razão Social do Fornecedor Valor da Proposta Inicial

36.169.491/0001-46 NOVA FASE COMERCIO DE PRODUTOS HOSPITALARES LTDA. R\$ 54,97
VENCEDOR

Marca: Marca não informada
Fabricante: Fabricante não informado

Descrição: FORMULA INFANTIL DE SEGUIMENTO: Formula infantil a base de proteínas lácteas, em pó, para lactentes no segundo semestre de vida, com proteínas do soro de leite e caseína, óleos vegetais, enriquecida com vitaminas, nucleotídeos, prebióticos, minerais, ferro e outros oligoelementos. Adicionada de DHA e ARA. Via Oral ou enteral. Idade: 6 a 12 meses. As características do produto devem ser similares ou superiores as descritas acima. Ex: Aptamil 2, Nan Comfor 2 ou similar.

Estado: Cidade: Endereço: Telefone:
PR Cascavel R MARECHAL CANDIDO RONDON, 3109 (45) 3306-1233



CNPJ

Razão Social do Fornecedor

000034

Valor da Proposta Inicial

14.313.995/0001-55 POLO REPRESENTACOES LTDA

R\$ 54,97

Marca: Marca não informada

Fabricante: Fabricante não informado

Descrição: FORMULA INFANTIL DE SEGUIMENTO: Formula infantil a base de proteínas lácteas, em pó, para lactentes no segundo semestre de vida, com proteínas do soro de leite e caseína, óleos vegetais, enriquecida com vitaminas, nucleotídeos, prebióticos, minerais, ferro e outros oligoelementos. Adicionada de DHA e ARA. Via Oral ou enteral. Idade : 6 a 12 meses. Ex: Aptamil 2, Nan Comfor 2 ou similar. Aptamil Premium 2 - Danone / Lata 800g - Registro ANVISA 665770040

Estado:
PRCidade:
Dois VizinhosEndereço:
AV PRESIDENTE CASTELO BRANCO, 220Telefone:
(46) 3536-9024

Preço (Compras Governamentais) 3: Mediana das Propostas Iniciais

R\$ 137,74

Inc. I Art. 5º da LN 65 de 07 de Julho de 2021

Órgão: PREFEITURA MUN. DE BOA VISTA DA APARECIDA

Data: 11/04/2023 09:00

Objeto: Aquisição parcelada de leite em pó e suplemento hospitalar, para a Secretaria de Saúde do Município de Boa Vista da Aparecida..

Modalidade: Pregão Eletrônico

SRP: SIM

Descrição: Distribuição de leite - FORMULA INFANTIL DE PARTIDA E SEGUIMENTO: FORMULA INFANTIL PARA LACTANTES E DE SEGUIMENTO E CRIANÇAS DE PRIMEIRA INFÂNCIA, DESTINADA AS NECESSIDADES DIETOTERÁPICAS ESPECÍFICAS. TRATA-SE DE UMA DIETA HIPERCALÓRICA, E COM EXCELENTE OFERTA PROTEICA, COM ÓTIMA OSMOLARIDADE, COM 1KCAL/ML, COM VITAMINAS, DHA +ARA + PREBIOTICOS. PARA SUPRIR DESACELERAÇÃO DO CRESCIMENTO, GANHO DE PESO INSUFICIENTE. PRÉ E PÓS-OPERATÓRIO. VIA ORAL OU ENTERAL. IDADE: A PARTIR DE 0 MESES. AS CARACTERÍSTICAS DO PRODUTO DEVEM SER SIMILARES OU SUPERIORES AS DESCRITAS ACIMA. EX: INFATRINI OU SIMILAR.

Identificação: NºPregão:122023 / UASG:456578

Lote/Item: /12

Ata: Link Ata

Adjudicação: 12/04/2023 09:06

Fonte: www.comprasgovernamentais.gov.br

Quantidade: 100

Unidade: UNIDADE

UF: PR

CatSer: 25500 - DISTRIBUICAO DE LEITE

CNPJ

Razão Social do Fornecedor

Valor da Proposta Inicial

18.574.431/0001-27 VACCARIN & ALFF LTDA

R\$ 137,16

VENCEDOR

Marca: Marca não informada

Fabricante: Fabricante não informado

Descrição: FORMULA INFANTIL DE PARTIDA E SEGUIMENTO: Formula infantil para lactantes e de seguimento e crianças de primeira infância, destinada as necessidades dietoterápicas específicas. Trata-se de uma dieta hipercalórica, e com excelente oferta proteica, com ótima osmolaridade, com 1Kcal/ml, com vitaminas, DHA +ARA + Prebióticos. Para suprir Desaceleração do crescimento, Ganho de peso insuficiente. Pré e pósoperatório. Via oral ou enteral. Idade: A partir de 0 meses. INFATRINI (DANONE), LATA 400GR. REGISTRO ANVISA: 665770110

Estado:
PRCidade:
CascavelEndereço:
R GENERAL OSORIO, 3012Nome de Contato:
KARLATelefone:
(45) 3038-9444Email:
licitacao@nutrikcal.com.br

14.313.995/0001-55 POLO REPRESENTACOES LTDA

R\$ 138,32

Marca: Marca não informada

Fabricante: Fabricante não informado

Descrição: FÓRMULA INFANTIL DE PARTIDA E SEGUIMENTO: Fórmula infantil para lactantes e de seguimento e crianças de primeira infancia, destinada as necessidades dietoterápicas específicas. Trata-se de uma dieta hipercalórica, e com excelente oferta proteica, com ótima osmolaridade, com 1Kcal/ml, com vitaminas, DHA +ARA +Prebióticos. Via Oral ou enteral. Idade a partir de 0 meses. Infatrini - Danone / Lata 400g - Registro ANVISA 665770110

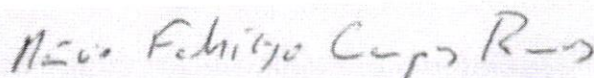
Estado:
PRCidade:
Dois VizinhosEndereço:
AV PRESIDENTE CASTELO BRANCO, 220Telefone:
(46) 3536-9024

Assinatura

Marcio Fabricio Campos Ramos 13/07/2023



Preço estimado dos itens calculado pela fórmula Média Aritmética dos preços obtidos:

Item 1 - NUTRIÇÃO ORAL NORMOCALÓRICA NORMOPROTEICA LATA 400 G

- 3 preços de Aquisições e contratações similares de outros entes públicos homologadas/adjudicadas entre os dias 18/07/2022 e 16/12/2022, calculados pela fórmula Mediana das Propostas Iniciais.

Item 2 - FÓRMULA ENTERAL POLIMÉRICA NORMOCALÓRICA NORMOPROTEICA 1 LITRO

- 3 preços do portal Compras Governamentais praticados pela Administração Pública de licitações homologadas/adjudicadas no dia 07/07/2023, calculados pela fórmula Mediana das Propostas Iniciais.

Item 3 - FÓRMULA ENTERAL POLIMÉRICA NORMOCALÓRICA NORMOPROTEICA COM FIBRAS 1 LITRO

- 3 preços do portal Compras Governamentais praticados pela Administração Pública de licitações homologadas/adjudicadas entre os dias 04/05/2023 e 19/05/2023, calculados pela fórmula Mediana das Propostas Iniciais.

Item 4 - FÓRMULA ENTERAL HIPERCALÓRICA, HIPERPROTEICA 1,5 KCAL/ML SISTEMA ABERTO FRASCO 1000 ML

- 3 preços do portal Compras Governamentais praticados pela Administração Pública de licitações homologadas/adjudicadas entre os dias 06/05/2022 e 10/06/2022, calculados pela fórmula Mediana das Propostas Iniciais.

Item 5 - COMPLEMENTO ALIMENTAR PROTEÍNA DE SOJA ISOLADA + VITAMINA E MINERAIS. LATA 300 G

- 4 preços do portal Compras Governamentais praticados pela Administração Pública de licitações homologadas/adjudicadas entre os dias 16/06/2023 e 07/07/2023, calculados pela fórmula Mediana das Propostas Iniciais.

Item 6 - FÓRMULA INFANTIL HIPOALÉRGICA A BASE DE PROTEÍNA DE SORO DE LEITE LATA MÍNIMO 400 G

- 3 preços do portal Compras Governamentais praticados pela Administração Pública de licitações homologadas/adjudicadas entre os dias 10/02/2023 e 30/05/2023, calculados pela fórmula Mediana das Propostas Iniciais.

Item 7 - FÓRMULA ENTERAL/ORAL NORMOCALÓRICA, NORMOPROTÉICA COM FRUTOSE E FIBRAS P/ PACIENTES DIABÉTICOS FRASCO 100 ML

- 3 preços do portal Compras Governamentais praticados pela Administração Pública de licitações homologadas/adjudicadas entre os dias 31/01/2022 e 25/10/2022, calculados pela fórmula Mediana das Propostas Iniciais.

Item 8 - FÓRMULA INFANTIL SEM LACTOSE COM VITAMINAS E SAIS MINERAIS LATA MÍNIMO 400 G

- 3 preços do portal Compras Governamentais praticados pela Administração Pública de licitações homologadas/adjudicadas entre os dias 31/03/2023 e 30/05/2023, calculados pela fórmula Mediana das Propostas Iniciais.

Item 9 - FÓRMULA INFANTIL PARA LACTENTES 0 A 6 MESES COM PREBIÓTICOS, LATA 400 G

- 3 preços do portal Compras Governamentais praticados pela Administração Pública de licitações homologadas/adjudicadas entre os dias 11/04/2023 e 30/05/2023, calculados pela fórmula Mediana das Propostas Iniciais.

DESCRITIVO DE FÓRMULAS UTILIZADAS**Mediana das Propostas Iniciais**

- Capta os preços iniciais da licitação e seleciona o preço do meio (no caso de número ímpar de propostas) ou a média dos preços do meio.





ATENÇÃO - O Banco de Preços é uma solução tecnológica que atende aos parâmetros de pesquisa dispostos em Leis vigentes, Instruções Normativas, Acórdãos, Regulamentos, Decretos e Portarias. Sendo assim, por reunir diversas fontes governamentais, complementares e sites de domínio amplo, o sistema não é considerado uma fonte e, sim, um meio para que as pesquisas sejam realizadas de forma segura, ágil e eficaz.

Fontes utilizadas nesta cotação:

1 - Licitanet - Licitações on-line
licitanet.com.br

Data:
Acessar a fonte aqui

2 - Prefeitura Municipal de Buritizal/SP
sppmburitizal.dcfiorilli.com.br:8079/Transparencia/

Data:
Acessar a fonte aqui

3 - ComprasNet
www.comprasgovernamentais.gov.br

Data:
Acessar a fonte aqui



