

RUA VEREADOR JOSÉ MODESTO

RUA JOÃO TRINDADE BARBOSA

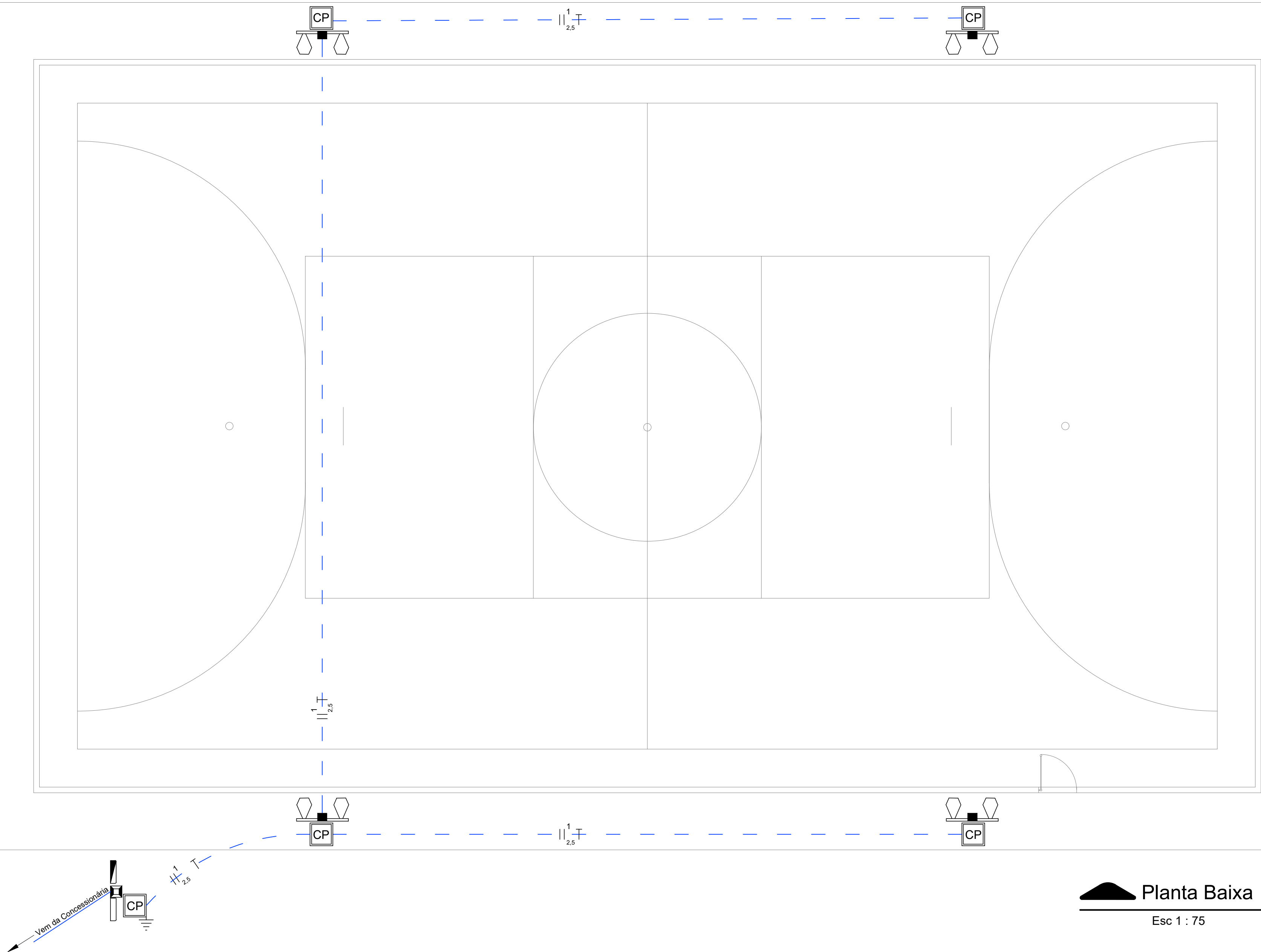

Planta Baixa
Esc 1 : 75

DIAGRAMA UNIFILAR - QD 01 - GERAL

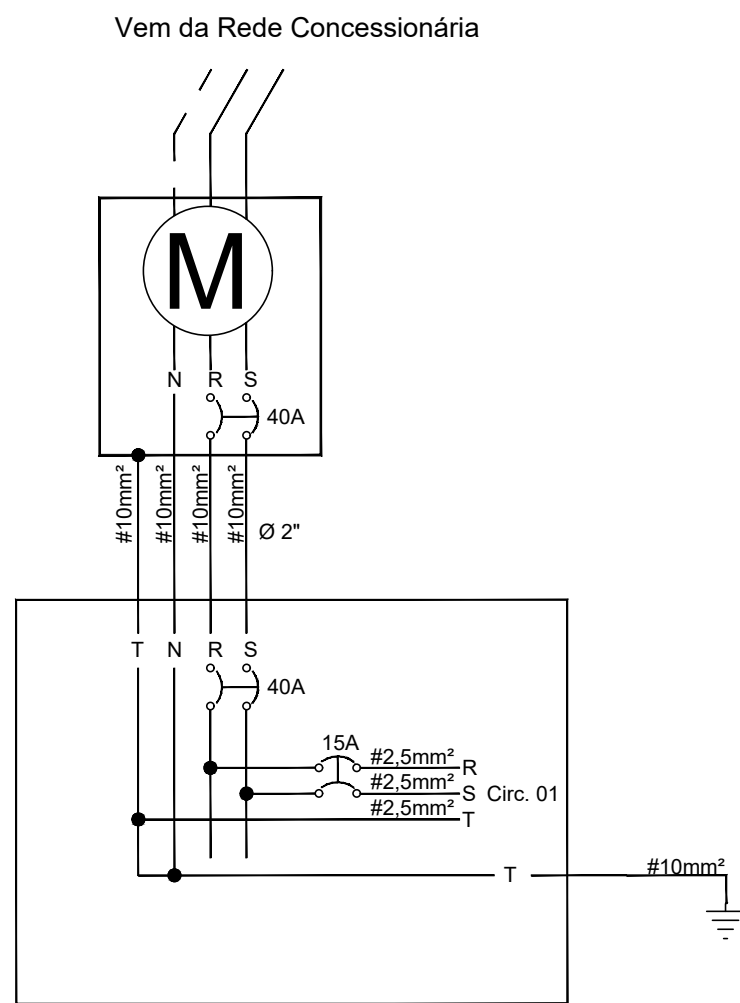

DETALHE - CAIXA DE PASSAGEM COM ATERRAMENTO

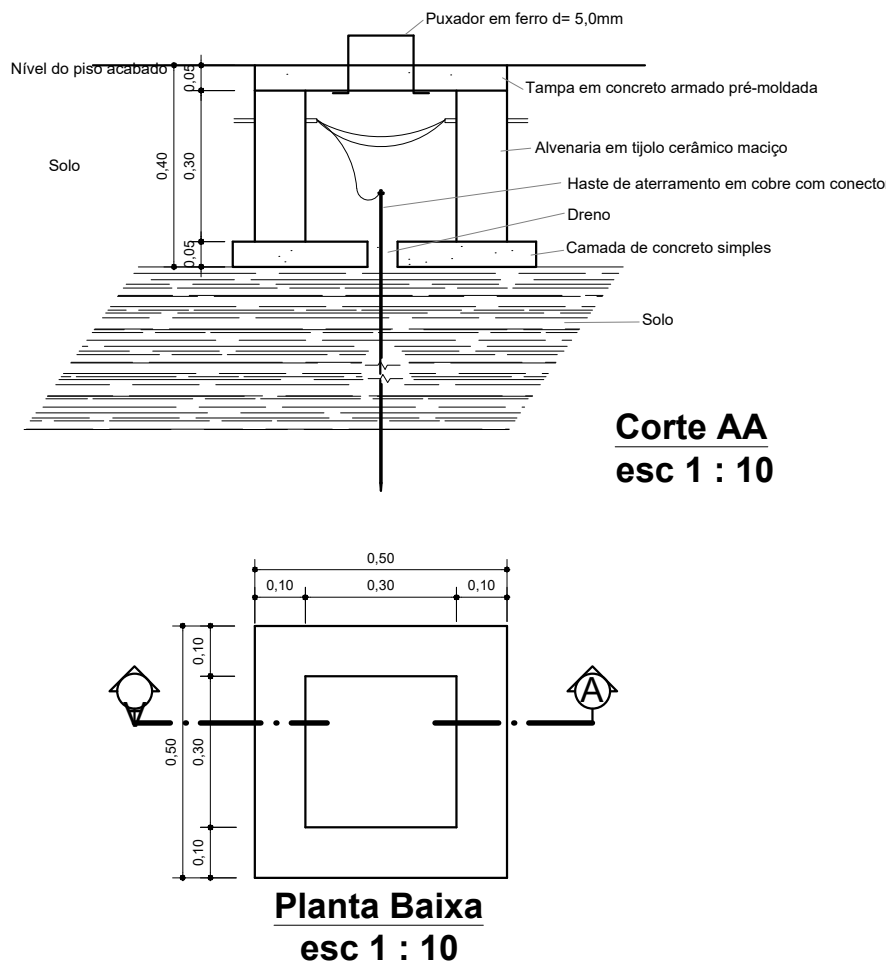

DETALHE DA ENTRADA

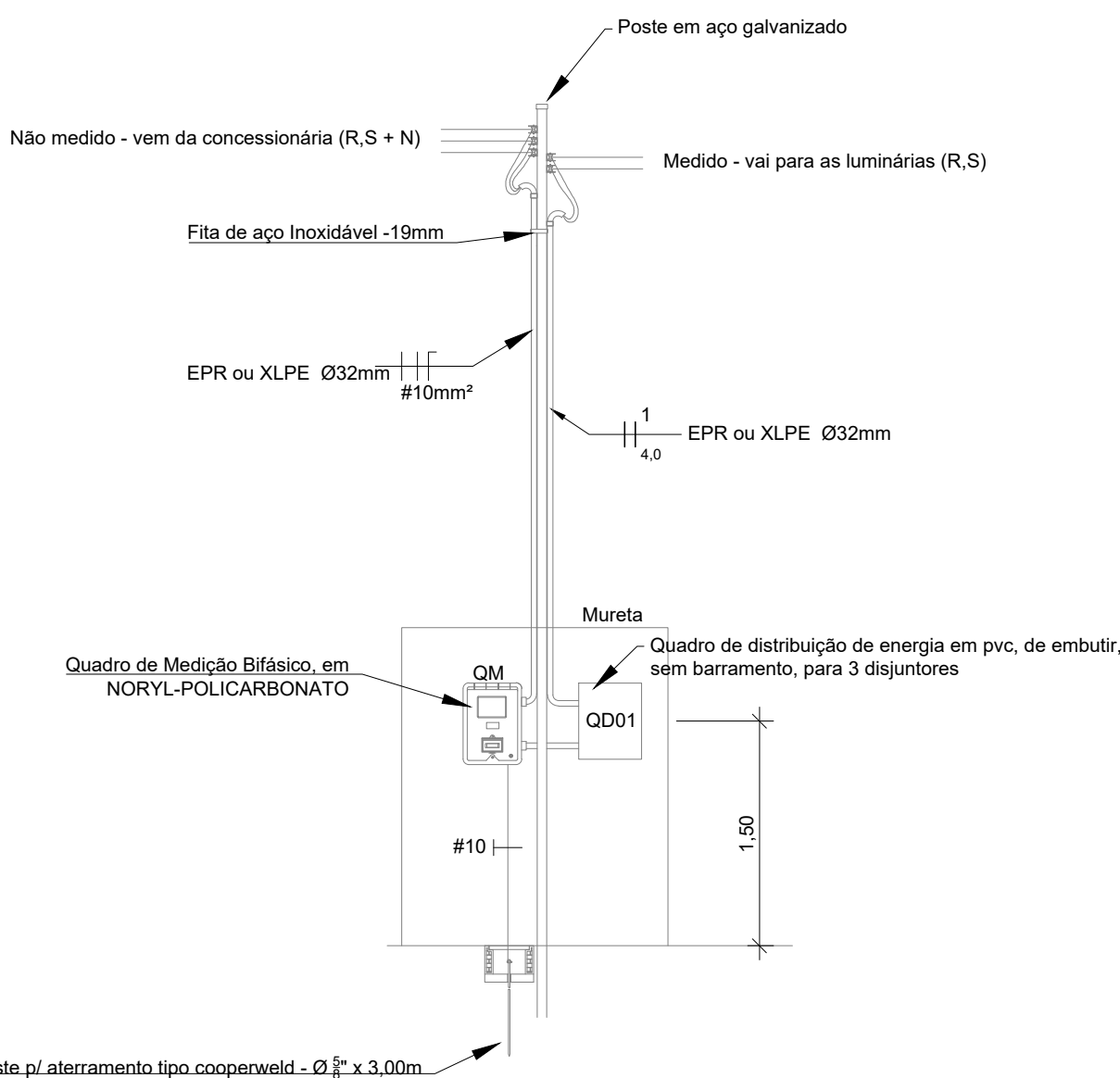

LEGENDA

- 02 Refletores em led 200w cada, sobre poste concreto existente
- Caixa de passagem sem aterramento
- Caixa de passagem com aterramento
- Poste auxiliar
- Quadro de Medição
- Quadro de distribuição
- Cabos flexíveis, via aérea, com isolamento XLPE
- Cabos flexíveis, no interior de eletroduto de 3/4", no solo, com isolamento em pvc
- Fio fase
- Fio neutro
- Fio terra
- C# Circuito
- b= bitola do cabo em mm



Rogério Jânio Dias Freitas
CREA: 270416216-6
Responsável Técnico
ARTs: SE20230349666

REFORMA DAS QUADRAS DE ESPORTES DOS POVOADOS MANGUE GRANDE E ROMÃO E DO CONJUNTO ISIDORO

Fase do projeto: Executivo	Disciplina:	PROJETO ELÉTRICO	
	Conteúdo da prancha:	Projeto Elétrico da Quadra do Conj. Isodoro	
	Localização:	Praça Josefa Maria dos Santos - Bairro Boquim Velho - Boquim/ SE	Escala: 1 : 75 Data: Out/ 2023
	Prancha:	01/04	