

José Pereira de Menezes Júnior  
 Engenheiro Civil  
 CREA: 13.460/03-0

Levantamento Cadastral  
 Escala: 1/200

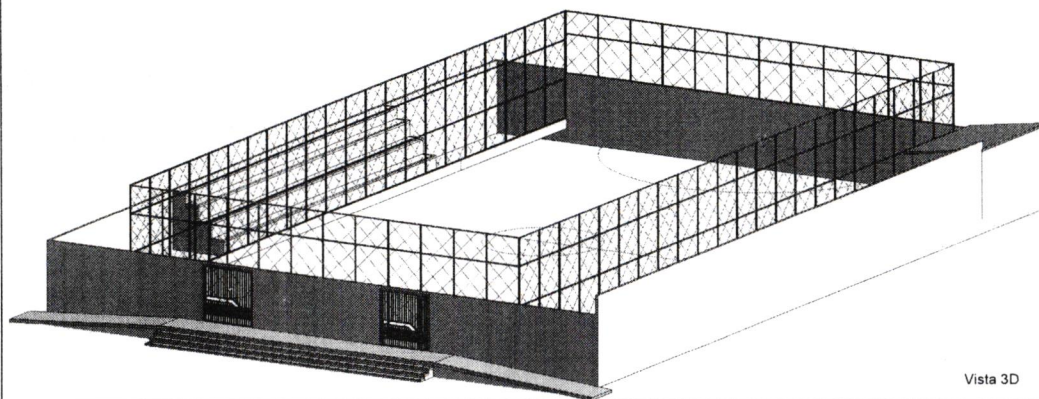

Vista 3D

## PREFEITURA DE SÃO FRANCISCO

Objeto	Projeto Arquitetônico			Obra	Reconstrução de Quadra Poliesportiva de São Francisco		
Responsável Técnico	<b>JOSÉ PEREIRA DE MENEZES JÚNIOR</b> ENGº CIVIL - R.N.P.: 271404344-5						
Título	Área Total	Área de Vestiário	Área da Quadra				
Levantamento Cadastral	1.384,43 m <sup>2</sup>	24,88 m <sup>2</sup>	1.359,55 m <sup>2</sup>				
Desenho	Data	Escala	Prancha				
José Pereira de Menezes Júnior	20/10/2020	1 : 200	01/03				

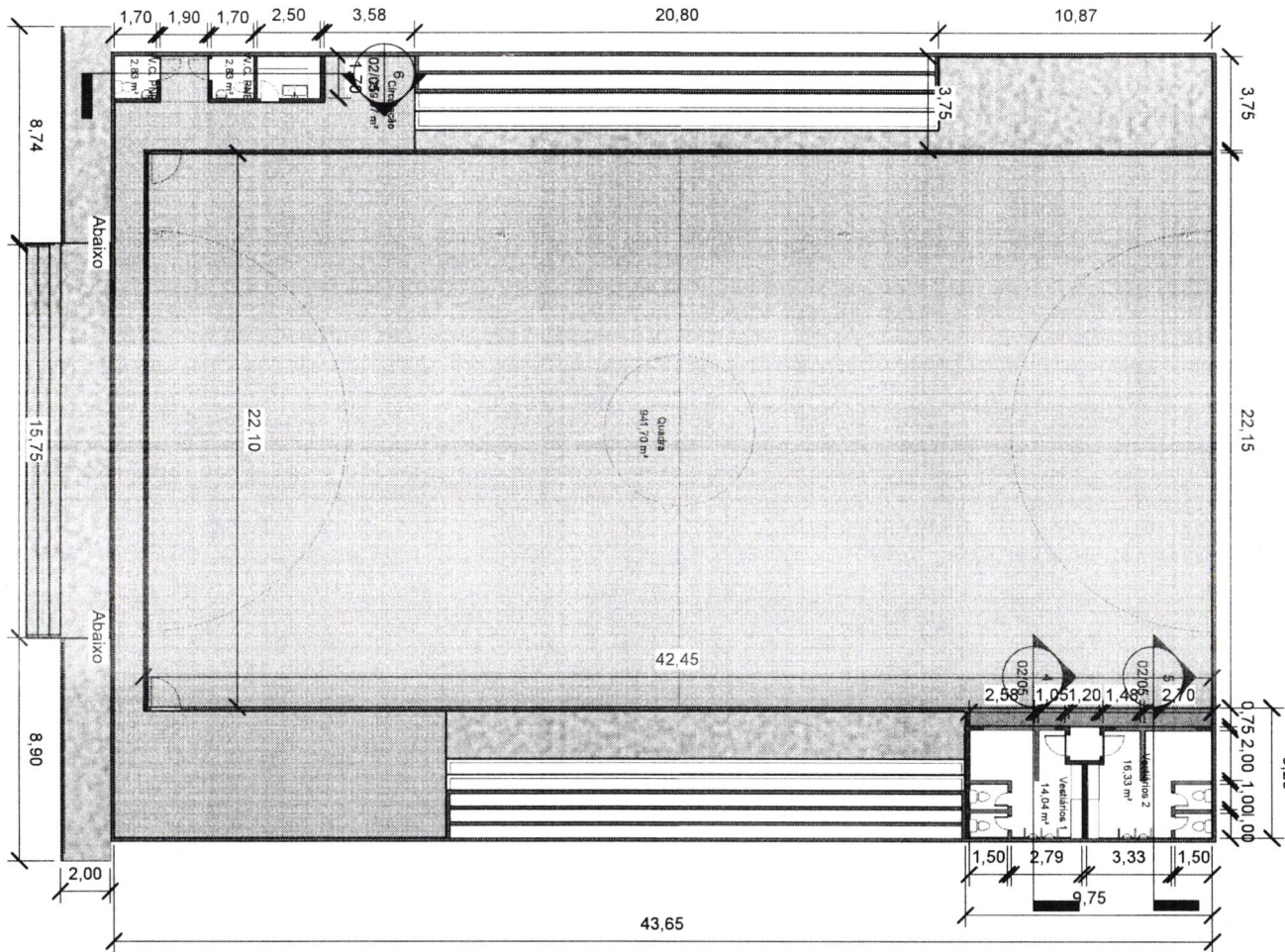

Contruir

Coservar

Cimentado  
Existente

Granilite  
Existente

Granilite  
Novo

José Pereira de Menezes Júnior  
Engenheiro Civil  
CRÉD. 02/14.000-0000

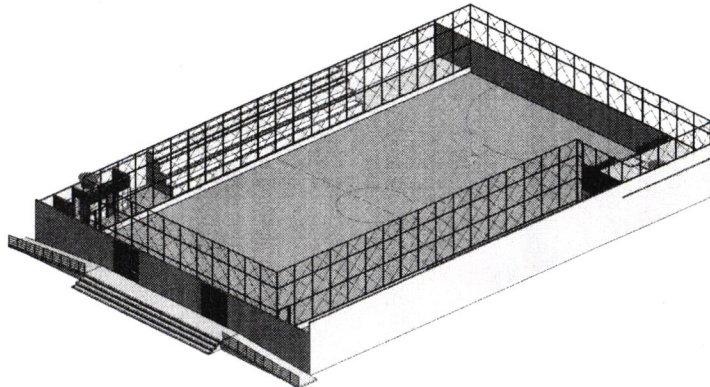

## PREFEITURA DE SÃO FRANCISCO

Objeto  
Projeto Arquitetônico

Obra  
Reconstrução de Quadra Poliesportiva de São Francisco

Responsável Técnico  
**JOSÉ PEREIRA DE MENEZES JÚNIOR**  
ENGº CIVIL - R.N.P.: 271404344-5

Título  
Planta de Reforma

Área Total  
1.384,43 m²

Área de Vestiário  
24,88 m²

Área da Quadra  
1.359,55 m²

Desenho  
José Pereira de Menezes Júnior

Data  
20/10/2020

Escala  
1 : 200

Prancha  
02/03

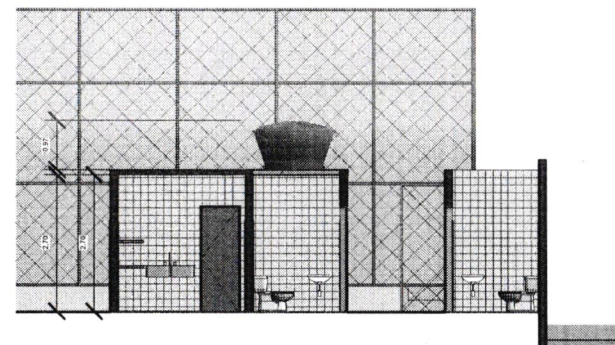
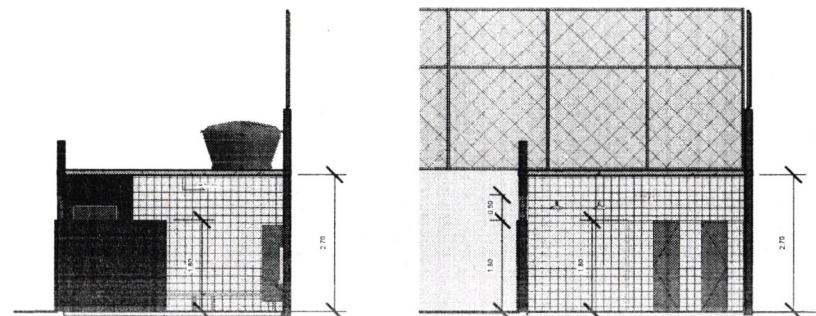
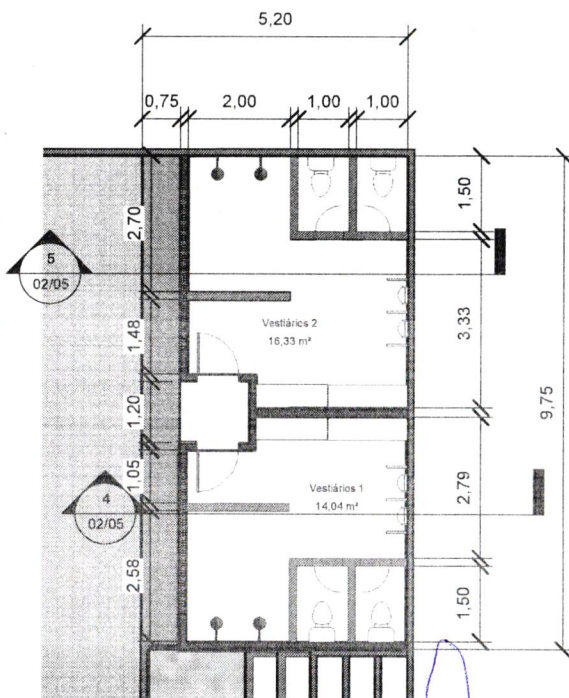
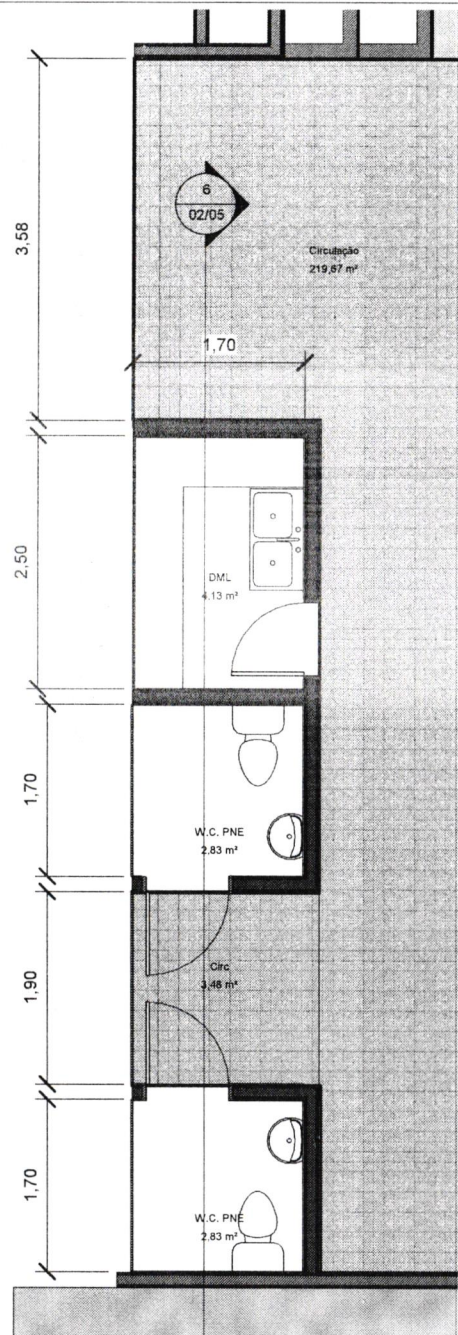

Construir

Conservar

Cimentado  
Existente

Granilite  
Existente

Granilite  
Novo

Jose Pereira de Menezes Júnior  
Engenheiro Civil  
CREA 001.144.444-0

## PREFEITURA DE SÃO FRANCISCO

Objeto: Projeto Arquitetônico  
Obra: Reconstrução de Quadra Poliesportiva de São Francisco

Responsável Técnico: JOSÉ PEREIRA DE MENEZES JÚNIOR  
ENGº CIVIL - R.N.P.: 271404344-5

Título: Planta de Reforma  
Área Total: 1.384,43 m²  
Área de Vestiário: 24,88 m²  
Área da Quadra: 1.359,55 m²

Desenho: José Pereira de Menezes Júnior  
Data: 20/10/2020  
Escala: Como indicado  
Prancha: 03/03