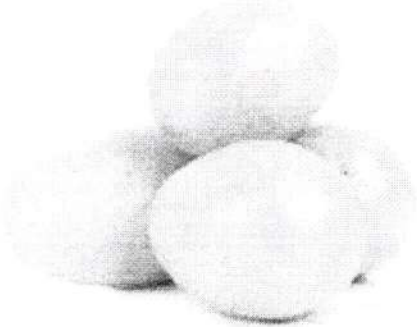

[Home](#) | [Hortifruti](#) | [Legume](#)

000040

Batata Inglesa 1kg

BATATA INGLESA KG

Por apenas
R\$ 7,69[Clique aqui para ampliar](#)1 **COMPRAR**

A Batata É Pobre Em Gordura E Rica Em Carboidratos. É Fonte Importante De Fósforo, Vitaminas Do Grupo B, E Se Destaca Como Fonte De Vitamina C Entre Os Alimentos Básicos.

Compare:

CONTATO

[31992820403](tel:31992820403)[\(31\) 3477-8090](tel:(31)3477-8090)contato@romaplus.com.br

INSTITUCIONAL

[Contatos Lojas Físicas](#)[Quem somos](#)[Entregas](#)[Como comprar](#)[Formas de Pagamento](#)[FAQ](#)[Fale Conosco](#)[Política de Privacidade](#)[Simulador de frete](#)

Usamos **cookies** para personalizar anúncios e melhorar a sua experiência no site. Ao continuar navegando, você concorda com a nossa [Política de Privacidade](#)

COMPRE PELO SEU CELULAR

CONTINUAR E FECHAR

000041

Roma Plus LTDA / CNPJ: 25.240.938/0002-90 / IE: 0625920020139 / Rua São Roque - 1280 Sagrada Família - 31035-460 Belo Horizonte, MG -

Compre sem sair de casa no melhor Supermercado Online de BH, Roma Plus .

Em caso de divergência de valores no site, o valor válido é o do carrinho de compras. Fotos ilustrativas. Compras sujeitas a confirmação de estoque. Compras podem ser canceladas em caso de suspeita de fraude.

A fim de garantir o acesso de um maior número de clientes às nossas promoções, a compra de produtos com preços promocionais poderá ter sua quantidade limitada por cliente. Os preços, ofertas e condições são exclusivos para internet e válidos durante o dia de hoje, podendo sofrer alterações sem prévia notificação.

Proibida a venda de bebidas alcoólicas para menores de 18 anos, conforme Lei n.º 8069/90, art. 81, inciso II (Estatuto da Criança e do Adolescente).

Preços e condições exclusivos para o romaplus.com.br, podendo sofrer alterações sem aviso prévio.

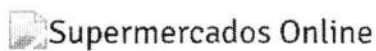
 VIPCommerce  Supermercados Online



Usamos **cookies** para personalizar anúncios e melhorar a sua experiência no site. Ao continuar navegando, você concorda com a nossa Política de Privacidade

CLIQUE EM MIM

Início → Cebolinha Verde Molho

Cebolinha Verde Molho

Seja o primeiro a avaliar este produto

Cebolinha Verde Molho

R\$3,05

Disponível: Em estoque



Zoom

Qtd: 1



Comprar



Adicionar aos Favoritos

Descrição Informação Adicional Avaliações Tags do Produto

Cebolinha Verde Molho

Talvez você se interesse por estes produtos



Arroz Branco T1 Ca...

R\$24,90

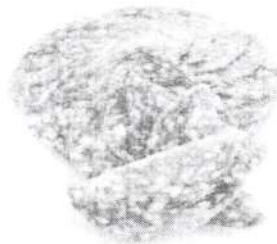

Salame Italiano Fati...

R\$10,90



Açúcar de Baunilha ...

R\$6,50



Fala conosco, nós estamos online!

Regiões atendidas Receitas (81) 99925-1200

000043



☐ ☐ [Encontre o produto](#)

[Menu](#)

[buscar](#)

[Minha Conta](#)

-

[Faça login para ver os itens do carrinho](#)

[CLPs](#)

[Horários](#)

[Cartão](#)



• [Início](#)

- [Departamentos](#)
- [Hortifruti](#)
- [Hortifruti](#)
- [Feira](#)
- [Legumes e Verduras](#)
- [Frutas](#)



- [Complementos](#)
- [Doces e Doceiras](#)
- [Legumes e Verduras](#)
- [Produtos Naturais](#)
- [Bebidas](#)
- [Carnes e Frutos](#)
- [Laticínios](#)
- [Massas](#)

- [Início](#)
- /
- [Hortifruti](#)



000044

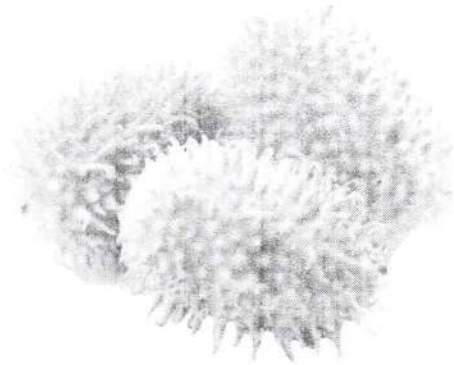

Pague Menos (/pague-menos/)

Maxixe Kg

1 unidade aproximadamente 0.500 kg Preço por KG **R\$ 9,99**

Ref: 2000431

COMO VOCÊ DESEJA RECEBER SEUS LEGUMES?

Selecione uma opção



R\$ 5,00 a cada 0.500 kg

000045

-

1

+

COMPRAR

0.500 kg = R\$ 5,00

AVALIAÇÃO DOS CLIENTES

AVALIE ESSE PRODUTO (/MAXIXE-KG/P#TAB-ADD_RATING)

ESCREVER A PRIMEIRA AVALIAÇÃO (/MAXIXE-KG/P)



Handwritten signature

000946

Prohort - Programa Brasileiro de Modernização do Mercado de Hortigranjeiro

Terça - Feira, 31 de Janeiro de 2023

Modelo: ▾

Moeda: ▾

Produto: ▾

U.F. : ▾

XLS	HTML	HTML Preto/Branco	PDF	PDF Preto/Branco
---------------------	----------------------	-----------------------------------	---------------------	----------------------------------

Obs: Pressione sobre o nome do produto para mostrar os preços dos últimos 30 dias do mesmo.

PRODUTOS (DATAS) x LOCAIS	31/01/2023																			
	AL	BA	CE	DF	ES	GO	MA	MG	MS	MT	PA	PB	PE	PR	RJ	RN	RS	SC	SP	TO
ABACATE (KG)	5,50	11,00	5,38	3,15	3,33	4,00	5,00	3,05	4,25	4,44	5,92	5,17	3,80	6,50	2,73	5,50	6,00	4,50	2,48	4,50
ABACAXI (UND)	2,75	3,00	3,20	5,33	5,00	6,00		6,25	5,00	5,00	4,00	2,65	3,00	6,00	7,50	2,00	5,00	6,00	6,34	3,80
ABÓBORA (KG)	2,75	3,00	2,90	6,50	2,15	2,00		1,75	6,50	3,16	3,44	2,35	2,50	3,00	2,50	1,80	4,00	2,00	2,80	3,40
ABOBRINHA (KG)	2,00	3,16	2,40	5,00	2,34	2,50		3,61	5,00	3,52	3,71	2,57	2,50	2,00	3,00	4,50	2,70	1,67	1,93	3,25
ALFACE (DZ)	9,60		22,80	30,00	13,33	12,00	1,89	30,00	5,71	20,00	30,00	10,50	14,40	18,00	13,33	16,80	12,00	18,00	28,50	
ALHO (KG)	19,00	16,50	19,00	14,00	14,40	17,00		14,00	17,00	16,00	17,50	18,85	16,00	14,00	14,00	18,70	18,00	17,00	17,19	18,00
BANANA-NANICA (KG)	2,55		2,60	2,36	2,67	3,00		2,50	3,48	2,63	2,88	1,70		2,00	2,50	2,00	2,78	2,75	2,60	3,13
BANANA-PRATA (KG)	2,55	4,44	3,50	5,78	5,69	4,66		5,00	6,52	4,73	2,47	1,30	1,10	4,50	5,50	3,00	4,17	4,00	4,54	4,38
BATATA (KG)	4,00	4,20	4,20	4,40	4,35	5,60	6,75	4,00	4,20	5,30	4,80	3,40	3,60	3,60	3,60	5,40	3,60	3,40	3,04	3,56
BATATA-DOCE (KG)	2,75	3,43	3,15	2,27	2,55	2,83	4,47	6,25	2,00	3,07	3,76	1,95	3,00	1,75	1,82	2,60	3,75	2,00	1,42	3,55
BERINJELA (KG)	2,00	3,18	1,65	2,08	2,33	3,77	3,99	3,83	3,33	3,63	4,71	2,53	2,50	2,92	2,86	2,90	4,00	3,00	3,22	
BETERRABA (KG)	2,25	3,00	3,25	3,00	3,28	3,00		2,36	2,40	3,15	3,50	3,00	3,00	1,75	2,27	3,25	2,75	2,00	1,63	3,95
BRÓCOLOS (KG)	4,50	8,75	18,00	6,66	5,26	4,16		4,80	3,50	21,82	20,00	14,93	8,00	5,00	6,25	20,00	5,83	5,20	5,26	
CARÁ (KG)	4,75		15,00	7,50	6,32	2,60		7,36	4,00			7,17	6,67	9,50	8,50	6,50	12,00	9,38	6,62	
CEBOLA (KG)	3,75	4,00	5,50	3,75	3,83	4,25		3,50	3,75	4,00	3,83	4,00	3,75	3,75	3,75	4,75	3,00	3,25	3,34	4,25
CENOURA (KG)	2,50	3,00	3,60	2,75	3,94	2,85		2,50	2,40	3,18	4,33	3,25	3,75	2,75	3,50	4,00	3,06	3,00	2,30	4,50
CHUCHU (KG)	1,25	2,38	2,50	3,00	1,28	3,18	2,50	1,84	3,00	2,63	3,20	2,22	1,00	3,25	3,00	2,65	3,00	2,75	1,99	3,17
COCO VERDE (UND)	1,30	1,20	1,50	2,00	2,00	2,50	2,50	2,00	4,00	2,50	1,50	1,50	1,70	3,00	2,80	2,00	4,50	3,50	2,22	
COUVE (KG)	4,50	4,00		8,57	4,55	10,00		11,76	1,50	1,66	8,33	5,87	5,00	3,25	10,00	11,00	2,50	5,20	3,88	
COUVE-FLORES (UND)	6,00	7,00	4,00	5,33	2,90	2,30		5,83	4,50	7,00	10,00	1,00	8,00	2,92	2,50	8,50	4,17	4,00	5,29	
GOIABA (KG)	3,25	3,75	3,40	3,00	4,67	3,00		5,83	7,00		4,40	3,50	2,32	5,00	8,50	3,50	8,33	5,30	4,27	
INHAME (KG)	8,50	5,00	5,80	7,50	5,17	2,91		5,26	4,50		10,50	9,00	9,33	8,00	1,36	7,00	13,33	12,50	5,66	
JILÓ (KG)	5,00	8,00	2,00	6,25	2,28	4,70		4,00	6,00	4,13	4,00	4,67	5,00	4,69	4,67	4,50	15,00	5,56	4,67	
LARANJA PÉRA (KG)	1,25	2,40	2,50	2,10	2,08	1,80	3,95	2,25	1,80	2,11	2,88	1,82	2,00	2,17	1,80	2,20	2,78	2,75	2,10	2,25
LIMÃO TAITI (KG)	1,20	2,00	3,20	1,84	2,00	1,50	2,50	1,50	1,60	2,50	1,00	1,33	1,10	1,96	1,60	2,00	2,22	2,00	1,31	2,50
MAÇÃ NACIONAL (KG)	6,00	8,61	8,95	9,44	9,49	5,83	13,90	9,72	9,72	8,33	9,81	9,00	9,72	8,89	9,00	9,90	6,11	8,89	8,45	10,83
MAMÃO FORMOSA (KG)	2,75	3,50	2,80	4,50	5,13	4,50		5,00	5,00	4,21		2,08	2,50	6,67	4,50	2,50	7,30	8,00	5,37	3,00
MAMÃO HAVAI (KG)	4,50	5,00	5,60	7,77	6,47	13,33		8,75	15,00	9,50	3,50	2,45	4,50	12,50	10,00	4,80	10,50	7,78	7,80	
MANDIOCA / AIPIM (KG)	2,50	2,33	2,40	2,00	2,50	1,40		2,29	2,60	1,52	2,50	3,00	3,20	2,75	2,27	3,00	3,33	2,61	1,26	2,85
MANDIOQUINHA (KG)			24,00	9,66	8,00	1,40		7,50	9,17		16,00			5,00	7,78	23,00	15,00	4,00	4,21	
MANGA (KG)	2,25	2,50	2,00	3,25	2,84	14,28	3,50	2,50	9,17	4,16	2,50	1,43	2,00	3,25	3,13	1,80	3,33	3,00	2,59	2,50
MARACUJÁ AZEDO (KG)	4,75	6,00	4,95	7,00	7,38	6,25		5,83	7,67	11,00	4,00	4,12	4,70	9,09	5,00	5,00	7,50	6,36	8,20	7,08
MELANCIA (KG)	1,25	2,00	2,00	2,00	2,27	2,80	3,99	2,00	2,00	2,50	2,60	1,70	1,50	2,00	2,50	1,80	1,20	1,80	2,07	2,50
MELÃO AMARELO (KG)	2,75	4,00	2,60	4,16	5,32	5,00	4,50	3,84	5,00	1,20	3,50	2,33	2,50	4,62	4,62	2,00	4,23	4,23	2,82	
MILHO VERDE (KG)	2,25		2,40	3,33	2,29	2,91		1,05	4,00	2,11	4,80	2,55	2,02	2,69	1,20		3,50	2,00	1,27	
MORANGO (KG)	30,00	20,83	30,00	12,50	9,90	16,66		13,33	13,33	20,00	38,89	22,91	30,00	8,67	16,67	36,00	15,00	10,00	19,13	
OVO (DZ)	5,25	5,67	7,20	7,56	5,03	6,68	9,99	5,10	6,00	6,00	5,61	6,60	5,48	5,93	5,00	13,50	5,50	7,00	5,46	5,83
PEPINO (KG)	1,50	2,62	1,00	2,00	1,76	2,27		2,36	3,04	2,56	3,38	2,07	1,17	1,75	1,67	2,50	2,22	1,75	1,16	2,65
PÉRA ESTRANGEIRA (KG)	6,75	9,25	10,50	7,77	9,53	3,75		7,00	7,25		13,88	9,22	9,50	7,75	6,00	11,90	8,33	6,50	7,46	9,72
PIMENTÃO VERDE (KG)	2,75	6,11	3,90	6,00	3,89	6,00		5,00	5,42	11,66	7,92	3,20	5,00	2,50	4,50	3,36	4,00	3,00	2,83	4,00
QUIABO (KG)	5,00	2,40	6,80	6,92	2,27	5,00		3,33	5,33	5,45	4,67	4,83	5,00	5,33	4,00	5,50	12,00	8,00	4,43	
REPOLHO (KG)	2,00	2,25	5,00	1,42	2,08	1,60		1,50	1,75	1,77	2,06	3,00	2,22	0,72	1,60	3,50	1,00	1,00	1,38	2,95
TANGERINA (KG)		4,00	6,80	2,00	7,92	2,27		5,55	3,20	5,50	7,50		6,00	3,00	3,80	7,80	8,33	3,86	4,50	
TOMATE (KG)	4,00	5,20	6,40	5,50	5,50	5,45		5,00	4,80	6,84	5,21	4,58	4,64	3,50	5,00	6,40	3,89	3,50	2,81	6,75
UVA ITÁLIA (KG)	5,85	7,00	8,00	11,42	11,88	15,62		11,25	8,13		8,92	7,83	4,44	8,75	8,75	7,50	15,00	7,50	8,72	
UVA NIAGARA (KG)	5,85			16,00	11,60	11,81		9,60	7,50	10,00		4,17		5,63	5,63		3,50	4,50	6,28	
UVA RUBI (KG)	5,75			10,00		8,12			7,50	13,12				8,75	6,88	7,00	15,00	8,00	8,74	
VAGEM (KG)	7,00	7,00	3,80	5,00	6,14	6,15		4,61	7,33	10,90		4,93	5,00	4,00	4,67	6,50	5,00	5,00	4,77	





FUNDO NACIONAL DE DESENVOLVIMENTO DA EDUCAÇÃO
Setor Bancário Sul, Quadra 2, Bloco F, Edifício FNDE - Bairro Asa Sul, Brasília/DF, CEP 70.070-929
Telefone: 0800-616161 e Fax: @fax_unidade@ - https://www.fnnde.gov.br

Relatório de Preços por Produto

As informações constantes neste relatório, visam auxiliar o gestor oferecendo valores de parâmetro extraídos das notas fiscais registradas junto ao Sistema de Gestão de Prestação de Contas (SIGPC Contas Online), após aplicação de regras de regressão linear e mediana. Os registros das notas fiscais de aquisição de alimentos são realizados pelo próprio gestor de forma manual. São consideradas somente notas fiscais de alimentos adquiridos com os recursos federais repassados a estados e municípios pelo FNDE em caráter suplementar.

Ano	Abrangência	Produto	Unid. de Medida	Quantidade	Preço Unitário RS	Valor Total RS	Método
2017	NORDESTE	Abacaxi	QUILO	800	3,42	2.736,00	↗
2017	NORDESTE	Abóbora	QUILO	450	3,01	1.354,50	↗
2017	NORDESTE	Alface	MAÇO	300	2,26	678,00	↗
2017	NORDESTE	Banana	QUILO	4000	3,70	14.800,00	↗
2017	NORDESTE	Batata doce	QUILO	600	3,17	1.902,00	↗
2017	NORDESTE	Beterraba	QUILO	200	2,67	534,00	↗
2017	NORDESTE	Batata inglesa	QUILO	3500	4,13	14.455,00	↗
2017	NORDESTE	Cebola	QUILO	3000	3,67	11.010,00	↗
2017	NORDESTE	Cebolinha	MAÇO	800	1,97	1.576,00	↗
2017	NORDESTE	Cenoura	QUILO	2500	3,44	8.600,00	↗
2017	NORDESTE	Chuchu	QUILO	300	2,25	675,00	↗
2017	NORDESTE	Coco	UNIDADE	1500	3,22	4.830,00	↗
2017	NORDESTE	Coentro	QUILO	500	10,37	5.185,00	↗
2017	NORDESTE	Couve manteiga	QUILO	500	7,20	3.600,00	↗
2017	NORDESTE	Goiaba	QUILO	1000	2,80	2.800,00	↗
2017	NORDESTE	Inhame	QUILO	400	7,19	2.876,00	↗
2017	NORDESTE	Laranja	QUILO	4000	2,64	10.560,00	↗
2017	NORDESTE	Mandioca	QUILO	600	3,19	1.914,00	↗

000048

2017	Mamão	NORDESTE	QUILO	500	R\$ 2,89	R\$ 1.445,00	↗	☐
2017	Manga	NORDESTE	QUILO	500	R\$ 3,08	R\$ 1.540,00	↗	☐
2017	Maxixe	NACIONAL	QUILO	100	R\$ 6,22	R\$ 622,00	↗	☐
2017	Melancia	NACIONAL	QUILO	1000	R\$ 1,92	R\$ 1.920,00	↗	☐
2017	Milho verde, espiga	NACIONAL	QUILO	4000	R\$ 4,10	R\$ 16.400,00	↗	☐
2017	Pimentão verde	NACIONAL	QUILO	300	R\$ 4,08	R\$ 1.224,00	↗	☐
2017	Quiabo	NACIONAL	QUILO	100	R\$ 5,17	R\$ 517,00	↗	☐
2017	Repolho	NACIONAL	QUILO	400	R\$ 2,51	R\$ 1.004,00	↗	☐
2017	Tomate salada	NACIONAL	QUILO	3000	R\$ 3,88	R\$ 11.640,00	↗	☐

ESTADO DE SERGIPE
PREFEITURA MUNICIPAL DE SÃO FRANCISCO

CERTIFICO E DOU FÉ QUE A PESQUISA DE PREOS FOI REALIZADA PELO BANCO DE PREÇOS ELETRONICO

ITEM	DESCRIÇÃO	UND	QUANT.	ASEGRIL /	COOMA FAC	COOPATS UL	COOP OLGA	CARAI BAS	CEASA	FNDE	PESQU ISA DE INTER NET	VALOR UNIT.	VALOR TOTAL
1	ABACAXI PÉROLA de boa qualidade, inteiro e sem lesões ou perfurações, no ponto de maturação adequado para o consumo. Isento de sujidades, parasitas e larvas, sem umidade externa anormal, com sabor e odor característico. Peso médio de 1,2kg a 1,5kg.	KG	800	3,38					3,20	3,42		R\$ 3,33	R\$ 2.666,67
2	ABÓBORA DE LEITE madura, de boa qualidade, inteiro e sem lesões ou perfurações, isenta de material terroso e umidade externa anormal, sem danos físicos e mecânicos oriundos de manuseio e transporte. De colheita recente. Peso médio de 2,5kg.	KG	450	4,00					3,00	3,01		R\$ 3,34	R\$ 1.501,50

000049

3	ALFACE LISA, de boa qualidade, limpa, sem defeitos, com folhas verdes, sem traços de deterioração, intactas e firmes. Molho de aproximadamente 200 gramas.	MOLHO	300			2,13			1,89	2,26		R\$ 2,09	R\$ 628,00
4	BANANA PRATA de boa qualidade, no ponto de maturação adequado para o consumo, livre de sujidades e inteiras.	KG	4000	4,00					4,66	3,70		R\$ 4,12	R\$ 16.480,00
5	BATATA-DOCE de boa qualidade, isenta de substâncias terrosas, sujidades ou corpos estranhos, livre de parasitas e larvas.	KG	600	3,75					3,15	3,17		R\$ 3,36	R\$ 2.014,00
6	BETERRABA de boa qualidade, fresca, compacta e firme, inteira e sem lesões ou perfurações, isenta de material terroso e umidade externa anormal, tamanho e coloração uniformes, livre de sujidades. De colheita recente. Acondicionada em saco plástico atóxico, transparente e resistente.	KG	200	4,75					3,28	2,67		R\$ 3,57	R\$ 713,33
7	BATATA INGLESA de boa qualidade, fresca, compacta e firme, inteira e sem lesões ou perfurações, isenta de material terroso e umidade externa anormal, tamanho e coloração uniformes, livre de sujidades. De colheita recente. Acondicionada em saco plástico atóxico, transparente e resistente.	KG	3500						5,60	4,13	7,69	R\$ 5,81	R\$ 20.323,33

000050

	CEBOLA BRANCA de boa qualidade fresca ampacta e firme inteira e sem lesões ou perfurações isenta de material terroso e umidade externa anormal tamanho e coloração uniformes livre de sujidades. De colheita recente Acondicionada em saco plástico atóxico transparente e resistente	kg	3000	8,00					4,25	3,67		R\$ 5,95	R\$ 17.850,00	
	CEBOLINHA VERDE fresca de boa qualidade tamanho e coloração uniforme firme intacta isenta de enfermidades material terroso e umidade externa anormal sem danos físicos e mecânicos oriundos do manuseio e transporte. Molho de aproximadamente 120 gramas	MOLHO	800				1,88				1,97	3,05	R\$ 2,30	R\$ 1.840,00
	CENOURA de boa qualidade sem rama fresca compacta e firme sem lesões de origem físicas e mecânicas oriundo do manuseio e transporte isenta de rachaduras e cortes tamanho e coloração uniforme livre de sujidades de colheita recente	kg	2500	5,00					4,33	3,44		R\$ 4,26	R\$ 10.641,67	
8	CHUCHU de boa qualidade, tamanho e coloração uniforme, livre de enfermidades, materiais terrosos, sem danos físicos e mecânicos oriundos do manuseio e transporte. De colheita recente.	KG	300	3,75					3,18	2,25		R\$ 3,06	R\$ 918,00	



000051

9	COCO SECO de boa qualidade, sem lesões de origem físicas e mecânicas oriundos do manuseio e transporte, isenta de rachaduras e cortes, tamanho e coloração uniforme. Livre de sujidades. De colheita recente.	UND	1500						4,00	3,22	3,19	R\$ 3,47	R\$ 5.205,00
10	COENTRO com coloração uniforme, fresca, firme, intacta, isenta de enfermidades, sujidades, parasitas e larvas. Molho de aproximadamente 120 gramas.	molho	500				2,38			1,03	1,90	R\$ 1,77	R\$ 885,00
11	COUVE MANTEIGA de boa qualidade, folhas limpas, sem defeitos, com folhas verdes, sem traços de descoloração, intactas, firmes e sem danos físicos e mecânicos oriundos do manuseio e transporte. Molho de aproximadamente 250 gramas.	MOLHO	500	1,88					5,33	7,20		R\$ 4,80	R\$ 2.401,67
12	GOIABA de boa qualidade, pesando em média 180-200g cada, inteiras, no ponto de maturação adequado para o consumo. Isentas de sujidades, parasitas e larvas, sem umidade externa anormal, com sabor e odor característico, sem danos físicos e mecânicos oriundos do manuseio e transporte.	KG	1000	4,88					4,67	2,80		R\$ 4,12	R\$ 4.116,67



000052

13	INHAME de boa qualidade, colheita recente, sem danos físicos e mecânicos oriundos do manuseio e transporte. Isento de sujidades.	KG	400			8,75			7,50	7,19		R\$ 7,81	R\$ 3.125,33
14	LARANJA de boa qualidade, no ponto de maturação adequado para o consumo, sem danos físicos e mecânicos oriundos do manuseio e transporte. Acondicionada em saco plástico atóxico, transparente e resistente.	KG	4000	6,00					1,80	2,64		R\$ 3,48	R\$ 13.920,00
15	MACAXEIRA com casca inteira, não fibrosa, isenta de umidade, raízes medianas, firme, compacta, sabor e cor característicos da espécie.	KG	600	3,75					5,00	3,19		R\$ 3,98	R\$ 2.388,00
16	MAMÃO no ponto de maturação adequado para o consumo, inteiro, isento de lesões e sujidades, sem danos físicos e mecânicos oriundos do manuseio e transporte.	KG	500	4,20					5,60	2,89		R\$ 4,23	R\$ 2.115,00
17	MANGA de boa qualidade, livre de sujidades, lesões físicas e mecânicas oriundas do manuseio e transporte, no ponto de maturação adequado para o consumo, com cor, sabor e odor característico.	kg	500	3,88					4,16	3,08		R\$ 3,71	R\$ 1.853,33
18	MAXIXE de tamanho, cor e formação uniforme, livre de sujidades, sem danos físicos e mecânicos oriundos do manuseio e transporte.	kg	100		6,25					6,22	5,00	R\$ 5,82	R\$ 582,33

00033

19	MELANCIA fresca, de boa qualidade, apresentando tamanho, cor e conformação uniforme, arredondada ou alongada, madura, com casca lisa em tons de verde ou rajada por manchas amareladas, com polpa intacta e abundante, firme, com coloração rósea, avermelhada ou purpúrea, com sementes esbranquiçadas ou pretas e sem danos físicos e mecânicos oriundos do manuseio e transporte, livre de sujidades.	kg	1000	1,98					3,99	1,92		R\$ 2,63	R\$ 2.630,00
20	MILHO IN NATURA, espiga de milho com grãos bem desenvolvidos e novos, macios e leitosos. Os grãos devem apresentar cor amarelada clara, brilhante, cristalina e isento de danos físicos e mecânicos oriundos do manuseio e transporte. Livre de sujidades.	KG	4000	5,67	5,67					4,10		R\$ 5,15	R\$ 20.586,67
21	PIMENTÃO verde de boa qualidade, tamanho e coloração uniformes, sem lesões de origem física, mecânica, perfurações e cortes. De colheita recente. Livre de sujidades.	KG	300	5,50					5,42	4,08		R\$ 5,00	R\$ 1.500,00
22	QUIABO de boa qualidade, tenros, fresco, verde, de colheita recente, sem sinais de amarelamento, grau de maturação adequada, isento de substâncias terrosas, sujidades e corpos estranhos e sem danos físicos e mecânicos oriundos do manuseio e transporte.	kg	100	7,25					5,00	5,17		R\$ 5,39	R\$ 539,00



 000054

23	REPOLHO de boa qualidade, tenros, fresco, verde, de colheita recente, sem sinais de amarelamento, grau de maturação adequada, isento de substâncias terrosas, sujidades e corpos estranhos e sem danos físicos e mecânicos oriundos do manuseio e transporte.	kg	400	4,56					3,50	2,51		R\$ 5,39	R\$ 2.156,00
24	TOMATE de boa qualidade, tenros, fresco, verde, de colheita recente, sem sinais de amarelamento, grau de maturação adequada, isento de substâncias terrosas, sujidades e corpos estranhos e sem danos físicos e mecânicos oriundos do manuseio e transporte.	kg	3000	4,25					6,40	3,88		R\$ 5,39	R\$ 16.170,00
													R\$ 155.750,50

VALOR TOTAL; CENTO E CINQUENTA E CINCO MIL, SETECENTOS E CINQUENTA REAIS E CINQUENTA CENTAVOS

SAO FRANCISCO -SE 13 DE ABRIL DE 2023

 SETOR DE COMPRAS
 MARIA DE LOURDES O V ALVES

000055