



000183

ESTADO DE SERGIPE
PREFEITURA MUNICIPAL DE SÃO FRANCISCO

**PARECER DE ANÁLISE DE AMOSTRA REFERENTE À CHAMADA PÚBLICA N°
001/2023 REFERENTE À AQUISIÇÃO DE GÊNEROS ALIMENTÍCIOS DA
AGRICULTURA FAMILIAR E EMPREENDEDOR FAMILIAR RURAL**

São Francisco, 17/05/2023

Trata-se do parecer de análise referente às amostras de gêneros alimentícios para elaboração da merenda escolar, a fim de garantir a segurança alimentar e nutricional de todos os alunos da rede municipal de ensino, durante o ano de 2023.

Salienta-se que os produtos foram avaliados conforme as especificações e aos critérios estabelecidos no referente edital.

RELATÓRIO DE ESPECIFICAÇÕES TÉCNICA DOS INSUMOS

FORNECEDOR: GIVALDO PAULO PINTO		
ITEM	DESCRIÇÃO	SITUAÇÃO DA ANÁLISE
2	ABÓBORA DE LEITE: madura, de boa qualidade, inteiro e sem lesões ou perfurações, isenta de material terroso e umidade externa anormal, sem danos físicos e mecânicos oriundos de manuseio e transporte. De colheita recente. Peso médio de 2,5kg.	(<input checked="" type="checkbox"/>) APROVADO (<input type="checkbox"/>) REPROVADO
PARECER DA AVALIAÇÃO FINAL DO ÍTEM: <i>Sem alterações.</i>		
4	BANANA PRATA: de boa qualidade, no ponto de maturação adequado para o consumo, livre de sujidades e inteiras.	(<input checked="" type="checkbox"/>) APROVADO (<input type="checkbox"/>) REPROVADO
PARECER DA AVALIAÇÃO FINAL DO ÍTEM: <i>Sem alterações.</i>		
	BETERRABA: de boa qualidade, fresca, compacta e firme, inteira e sem lesões ou perfurações, isenta de material terroso e umidade externa anormal, tamanho e coloração uniformes, livre de sujidades.	(<input checked="" type="checkbox"/>) APROVADO (<input type="checkbox"/>) REPROVADO



000184

ESTADO DE SERGIPE
PREFEITURA MUNICIPAL DE SÃO FRANCISCO

6	De colheita recente. Acondicionada em saco plástico atóxico, transparente e resistente.	
PARECER DA AVALIAÇÃO FINAL DO ÍTEM: <i>Sem alterações.</i>		
10	CENOURA: de boa qualidade sem rama fresca compacta e firme sem lesões de origem físicas e mecânicas oriundo do manuseio e transporte isenta de rachaduras e cortes tamanho e coloração uniforme livre de sujidades de colheita recente	<input checked="" type="checkbox"/> APROVADO <input type="checkbox"/> REPROVADO
PARECER DA AVALIAÇÃO FINAL DO ÍTEM: <i>Sem alterações.</i>		
16	INHAME: de boa qualidade, colheita recente, sem danos físicos e mecânicos oriundos do manuseio e transporte. Isento de sujidades.	<input checked="" type="checkbox"/> APROVADO <input type="checkbox"/> REPROVADO
PARECER DA AVALIAÇÃO FINAL DO ÍTEM: <i>Sem alterações.</i>		
20	MANGA: de boa qualidade, livre de sujidades, lesões físicas e mecânicas oriundas do manuseio e transporte, no ponto de maturação adequado para o consumo, com cor, sabor e odor característico.	<input checked="" type="checkbox"/> APROVADO <input type="checkbox"/> REPROVADO
PARECER DA AVALIAÇÃO FINAL DO ÍTEM: <i>Sem alterações.</i>		
22	MELANCIA: fresca, de boa qualidade, apresentando tamanho, cor e conformação uniforme, arredondada ou alongada, madura, com casca lisa em tons de verde ou rajada por manchas amareladas, com polpa intacta e abundante, firme, com coloração rósea, avermelhada ou purpúrea, com sementes esbranquiçadas ou pretas e sem danos físicos e mecânicos oriundos do manuseio e transporte, livre de sujidades.	<input checked="" type="checkbox"/> APROVADO <input type="checkbox"/> REPROVADO
PARECER DA AVALIAÇÃO FINAL DO ÍTEM:		



000185

ESTADO DE SERGIPE
PREFEITURA MUNICIPAL DE SÃO FRANCISCO

<i>Sem alterações.</i>	
REPOLHO de boa qualidade, tenros, fresco, verde, de colheita recente, sem sinais de amarelamento, grau de maturação adequada, isento de substâncias terrosas, sujidades e corpos estranhos e sem danos físicos e mecânicos oriundos do manuseio e transporte.	(<input checked="" type="checkbox"/>) APROVADO (<input type="checkbox"/>) REPROVADO
PARECER DA AVALIAÇÃO FINAL DO ÍTEM: <i>Sem alterações.</i>	

Diante do exposto, encaminho ao setor de licitação, os autos da análise da avaliação das amostras dos produtos apresentados pelos fornecedores para as providências cabíveis, visando a conformidade do feito.

Atenciosamente,

Evelyn Oliveira Mateus
Nutricionista, CRN5 - 14229

000186



000187

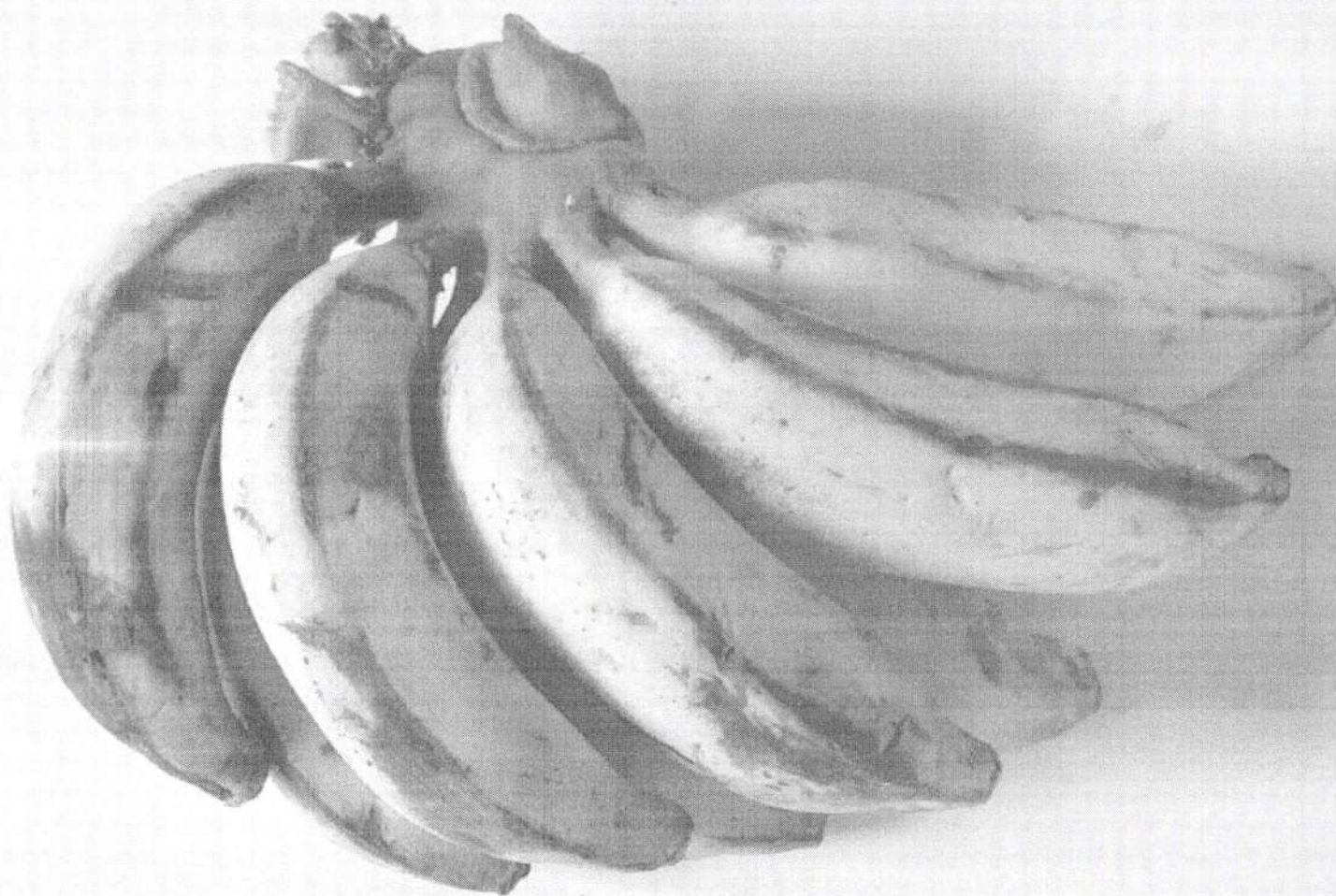

000188

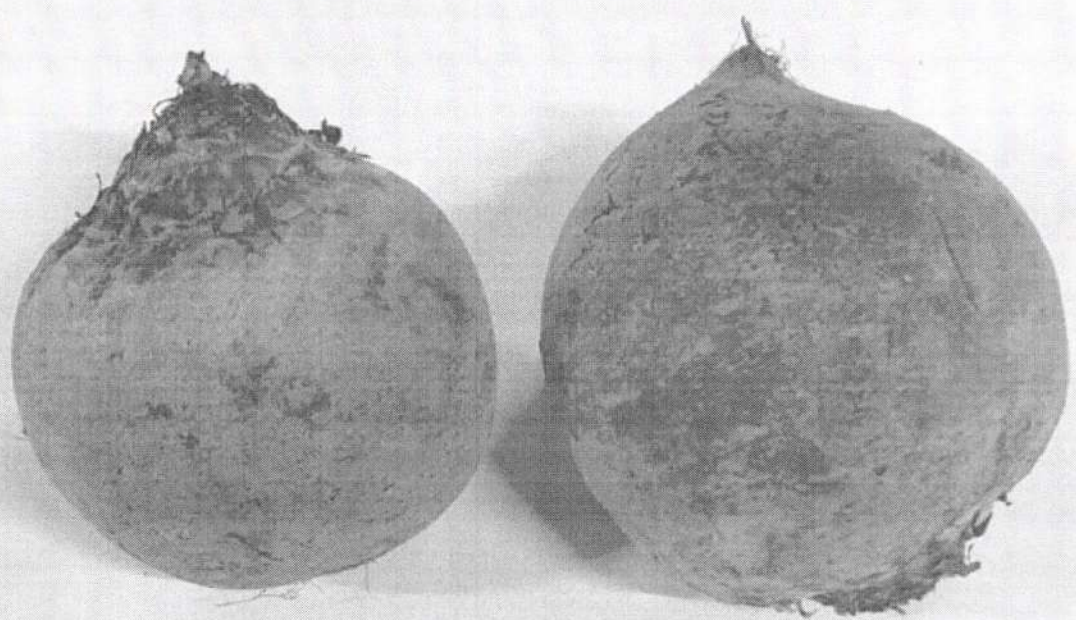

000189

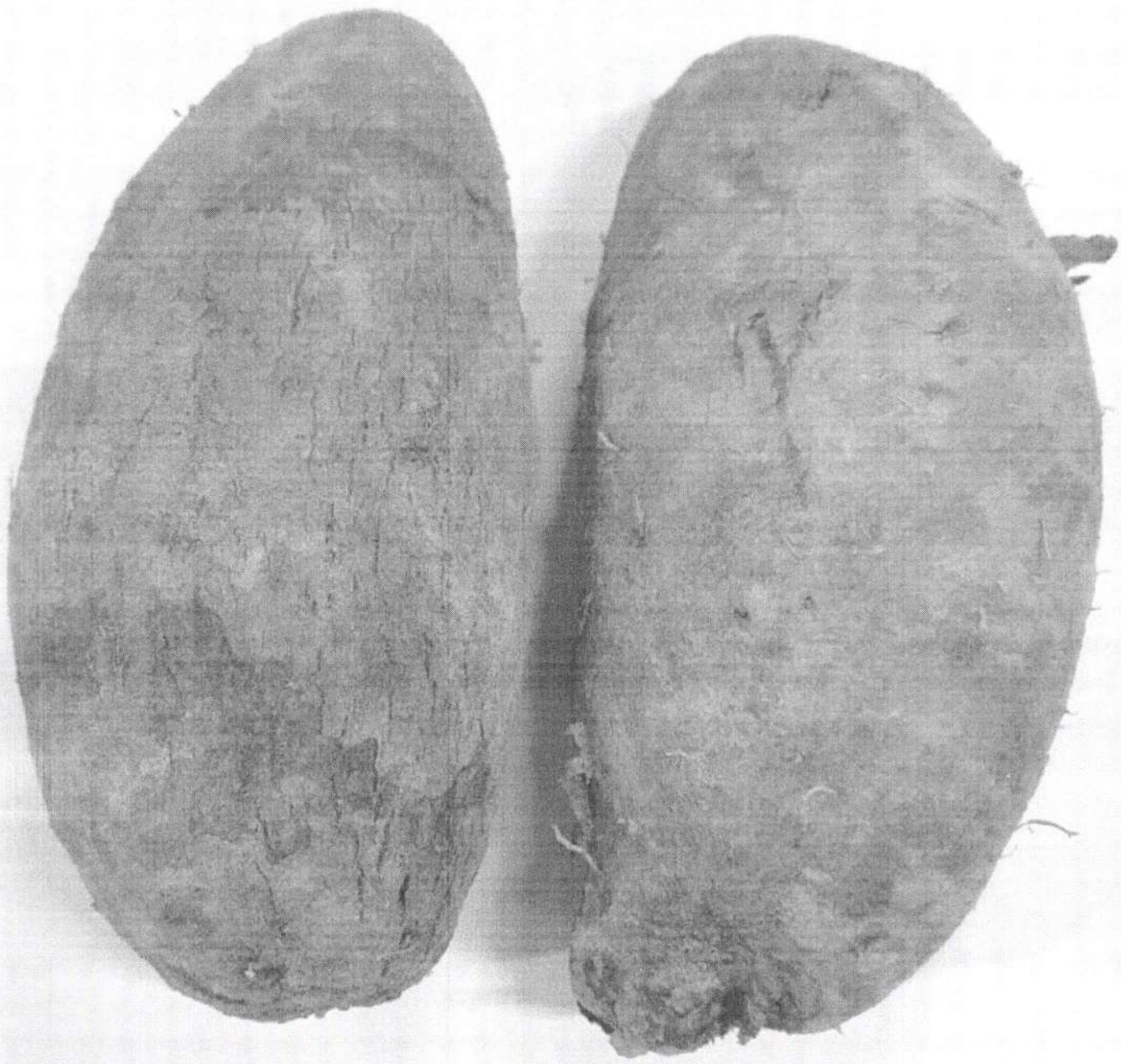

000190

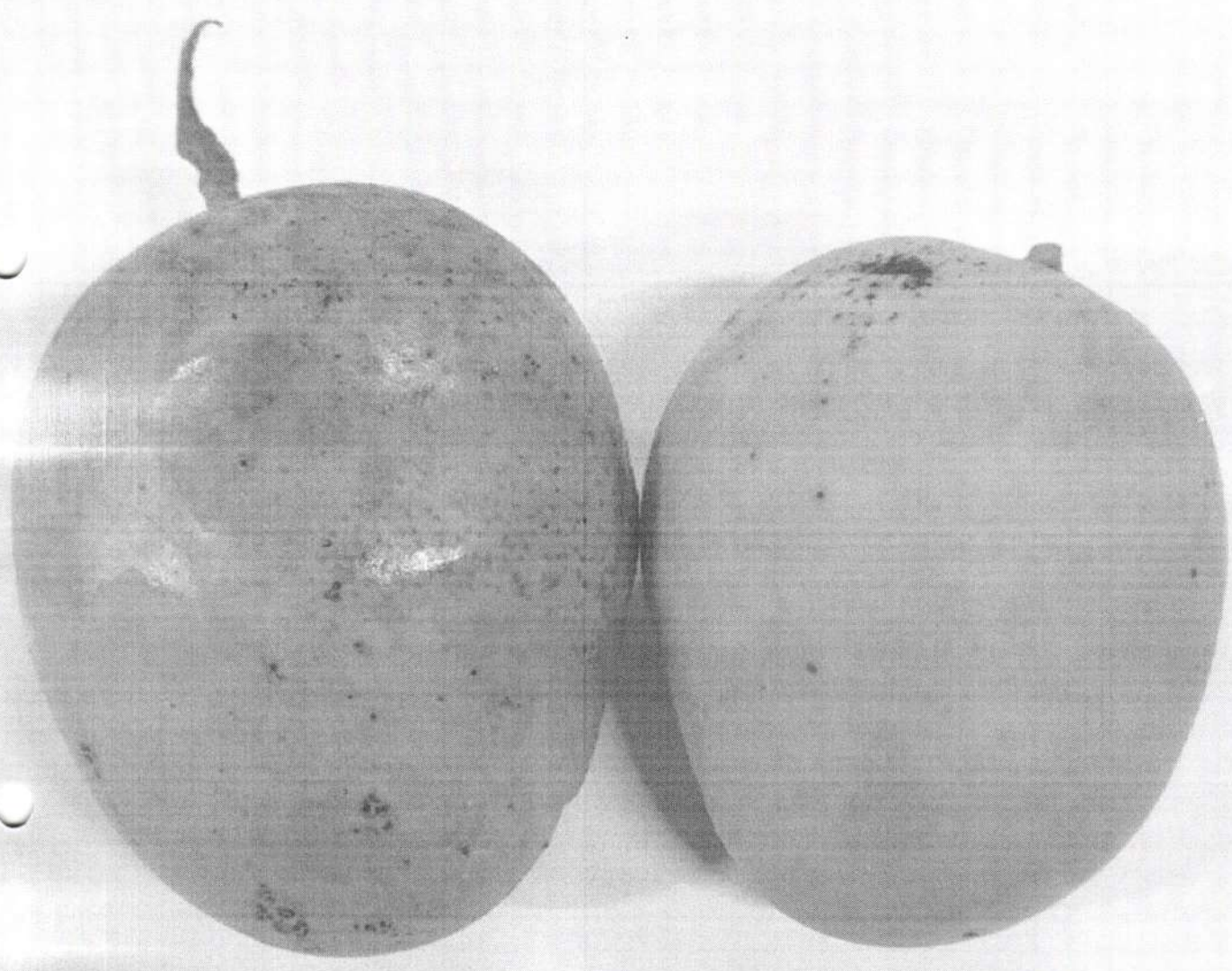

000191





000192

ESTADO DE SERGIPE
PREFEITURA MUNICIPAL DE SÃO FRANCISCO

**PARECER DE ANÁLISE DE AMOSTRA REFERENTE À CHAMADA PÚBLICA N°
001/2023 REFERENTE À AQUISIÇÃO DE GÊNEROS ALIMENTÍCIOS DA
AGRICULTURA FAMILIAR E EMPREENDEDOR FAMILIAR RURAL**

São Francisco, 17/05/2023

Trata-se do parecer de análise referente às amostras de gêneros alimentícios para elaboração da merenda escolar, a fim de garantir a segurança alimentar e nutricional de todos os alunos da rede municipal de ensino, durante o ano de 2023.

Salienta-se que os produtos foram avaliados conforme as especificações e aos critérios estabelecidos no referente edital.

RELATÓRIO DE ESPECIFICAÇÕES TÉCNICA DOS INSUMOS

FORNECEDOR: CLEZE MEIRY GOMES DOS SANTOS		
ITEM	DESCRIÇÃO	SITUAÇÃO DA ANÁLISE
1	ABACAXI PÉROLA: de boa qualidade, inteiro e sem lesões ou perfurações, no ponto de maturação adequado para o consumo. Isento de sujidades, parasitas e larvas, sem umidade externa anormal, com sabor e odor característico. Peso médio de 1,2kg a 1,5kg.	(<input checked="" type="checkbox"/>) APROVADO () REPROVADO
PARECER DA AVALIAÇÃO FINAL DO ÍTEM: <i>Sem alterações.</i>		
5	BATATA-DOCE: de boa qualidade, isenta de substâncias terrosas, sujidades ou corpos estranhos, livre de parasitas e larvas.	(<input checked="" type="checkbox"/>) APROVADO () REPROVADO
PARECER DA AVALIAÇÃO FINAL DO ÍTEM: <i>Sem alterações.</i>		



000193

ESTADO DE SERGIPE
PREFEITURA MUNICIPAL DE SÃO FRANCISCO

9	CEBOLINHA VERDE: fresca de boa qualidade tamanho e coloração uniforme firme intacta isento de enfermidades material terrosos e umidade externa anormal sem danos físicos e mecânicos oriundos do manuseio e transporte. Molho de aproximadamente 120 gramas.	<input checked="" type="checkbox"/> APROVADO <input type="checkbox"/> REPROVADO
PARECER DA AVALIAÇÃO FINAL DO ÍTEM: <i>Sem alterações.</i>		
13	COENTRO: com coloração uniforme, fresca, firme, intacta, isenta de enfermidades, sujidades, parasitas e larvas. Molho de aproximadamente 120 gramas.	<input checked="" type="checkbox"/> APROVADO <input type="checkbox"/> REPROVADO
PARECER DA AVALIAÇÃO FINAL DO ÍTEM: <i>Sem alterações.</i>		
14	COUVE MANTEIGA: de boa qualidade, folhas limpas, sem defeitos, com folhas verdes, sem traços de descoloração, intactas, firmes e sem danos físicos e mecânicos oriundos do manuseio e transporte. Molho de aproximadamente 250 gramas.	<input checked="" type="checkbox"/> APROVADO <input type="checkbox"/> REPROVADO
PARECER DA AVALIAÇÃO FINAL DO ÍTEM: <i>Sem alterações.</i>		
18	MACAXEIRA: com casca inteira, não fibrosa, isenta de umidade, raízes medianas, firme, compacta, sabor e cor característicos da espécie.	<input checked="" type="checkbox"/> APROVADO <input type="checkbox"/> REPROVADO
PARECER DA AVALIAÇÃO FINAL DO ÍTEM: <i>Sem alterações.</i>		
19	MAMÃO: no ponto de maturação adequado para o consumo, inteiro, isento de lesões e sujidades, sem danos físicos e mecânicos oriundos do manuseio e transporte.	<input checked="" type="checkbox"/> APROVADO <input type="checkbox"/> REPROVADO
PARECER DA AVALIAÇÃO FINAL DO ÍTEM: <i>Sem alterações.</i>		



000194

ESTADO DE SERGIPE
PREFEITURA MUNICIPAL DE SÃO FRANCISCO

23	MILHO IN NATURA: espiga de milho com grãos bem desenvolvidos e novos, macios e leitosos. Os grãos devem apresentar cor amarelada clara, brilhante, cristalina e isento de danos físicos e mecânicos oriundos do manuseio e transporte. Livre de sujidades.	<input checked="" type="checkbox"/>) APROVADO <input type="checkbox"/>) REPROVADO
PARECER DA AVALIAÇÃO FINAL DO ÍTEM: <i>Sem alterações.</i>		
24	PIMENTÃO VERDE: de boa qualidade, tamanho e coloração uniformes, sem lesões de origem física, mecânica, perfurações e cortes. De colheita recente. Livre de sujidades.	<input checked="" type="checkbox"/>) APROVADO <input type="checkbox"/>) REPROVADO
PARECER DA AVALIAÇÃO FINAL DO ÍTEM: <i>Sem alterações.</i>		
25	QUIABO: de boa qualidade, tenros, fresco, verde, de colheita recente, sem sinais de amarelamento, grau de maturação adequada, isento de substâncias terrosas, sujidades e corpos estranhos e sem danos físicos e mecânicos oriundos do manuseio e transporte.	<input checked="" type="checkbox"/>) APROVADO <input type="checkbox"/>) REPROVADO
PARECER DA AVALIAÇÃO FINAL DO ÍTEM: <i>Sem alterações.</i>		

Diante do exposto, encaminho ao setor de licitação, os autos da análise da avaliação das amostras dos produtos apresentados pelos fornecedores para as providências cabíveis, visando a conformidade do feito.

Atenciosamente,

Evelyn Oliveira Mateus
Nutricionista, CRN5 - 14229

000195

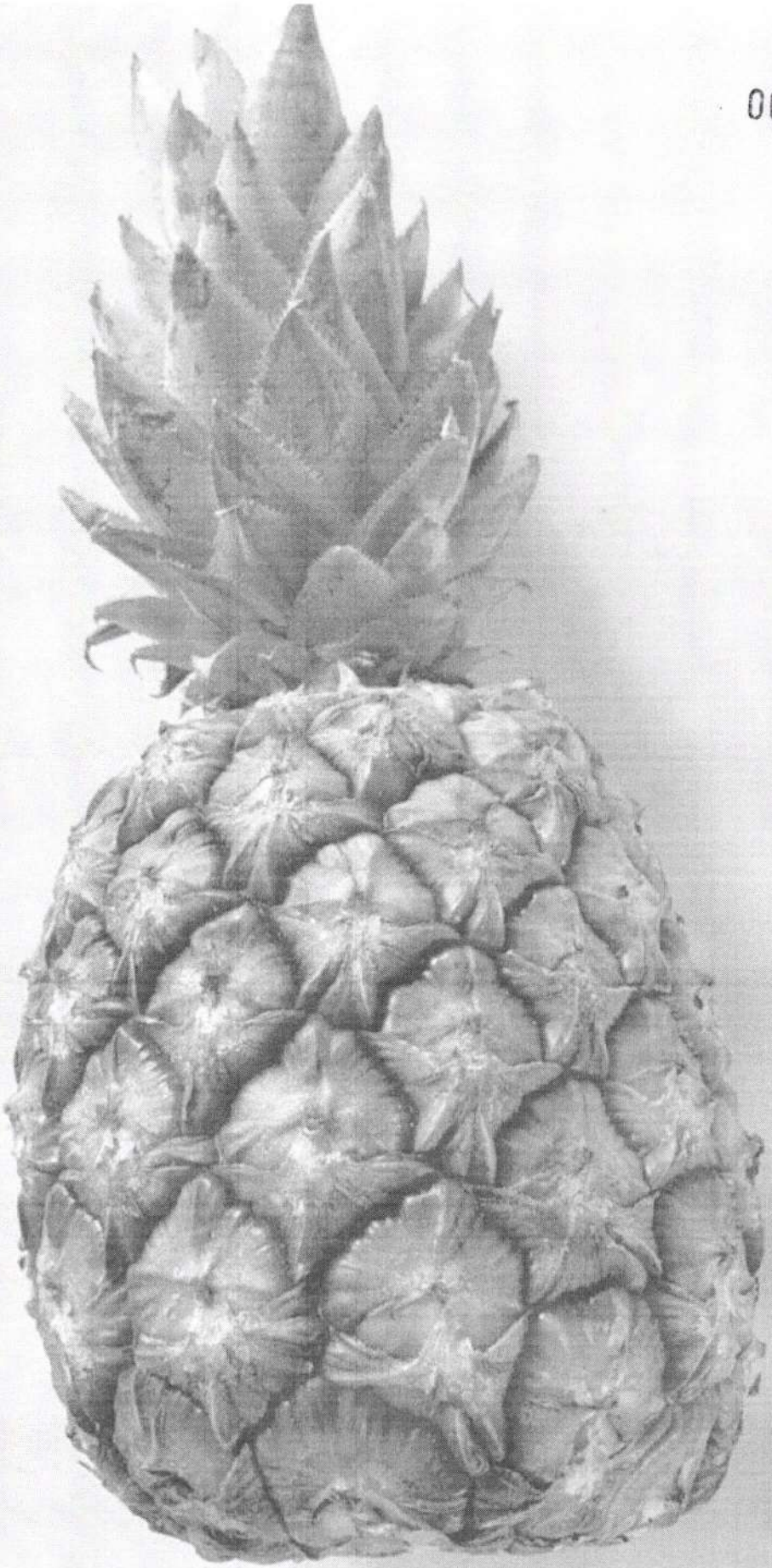

000196

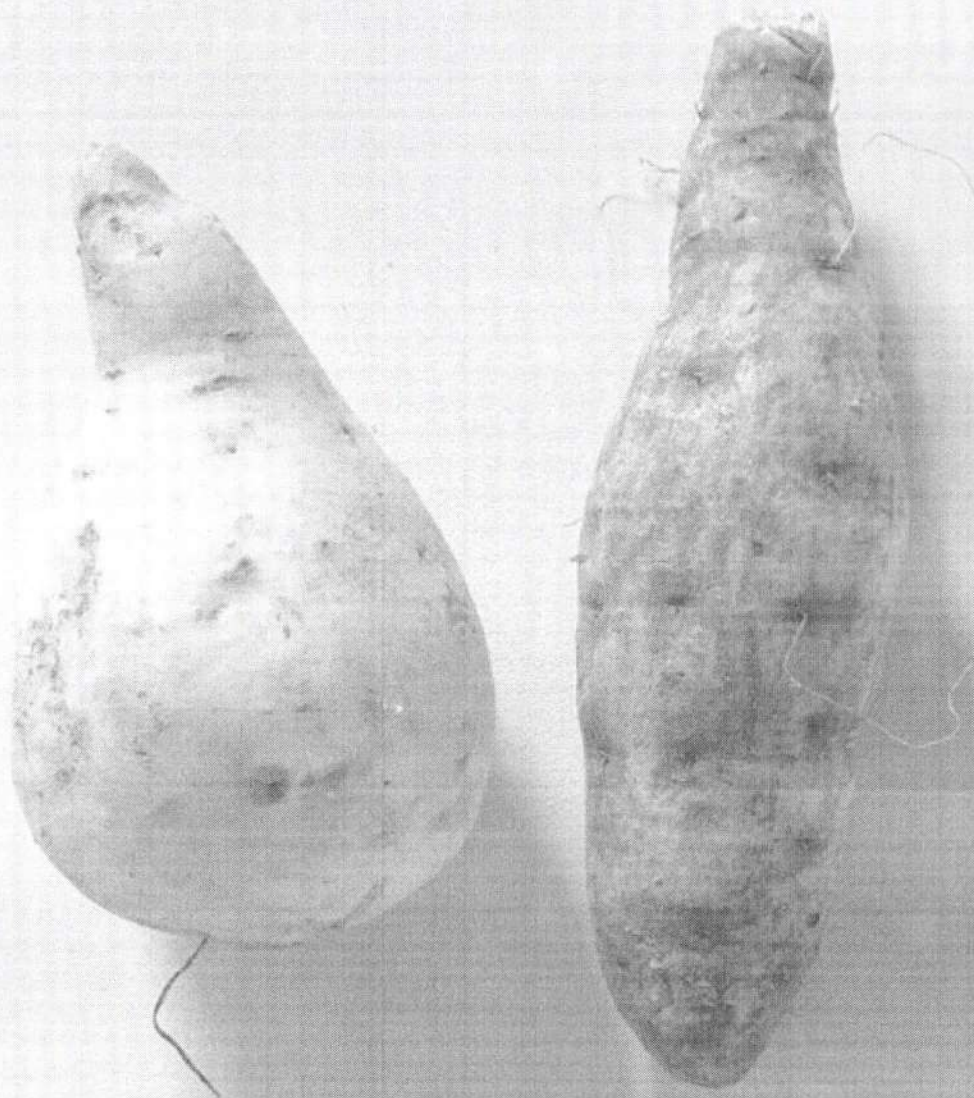

000197

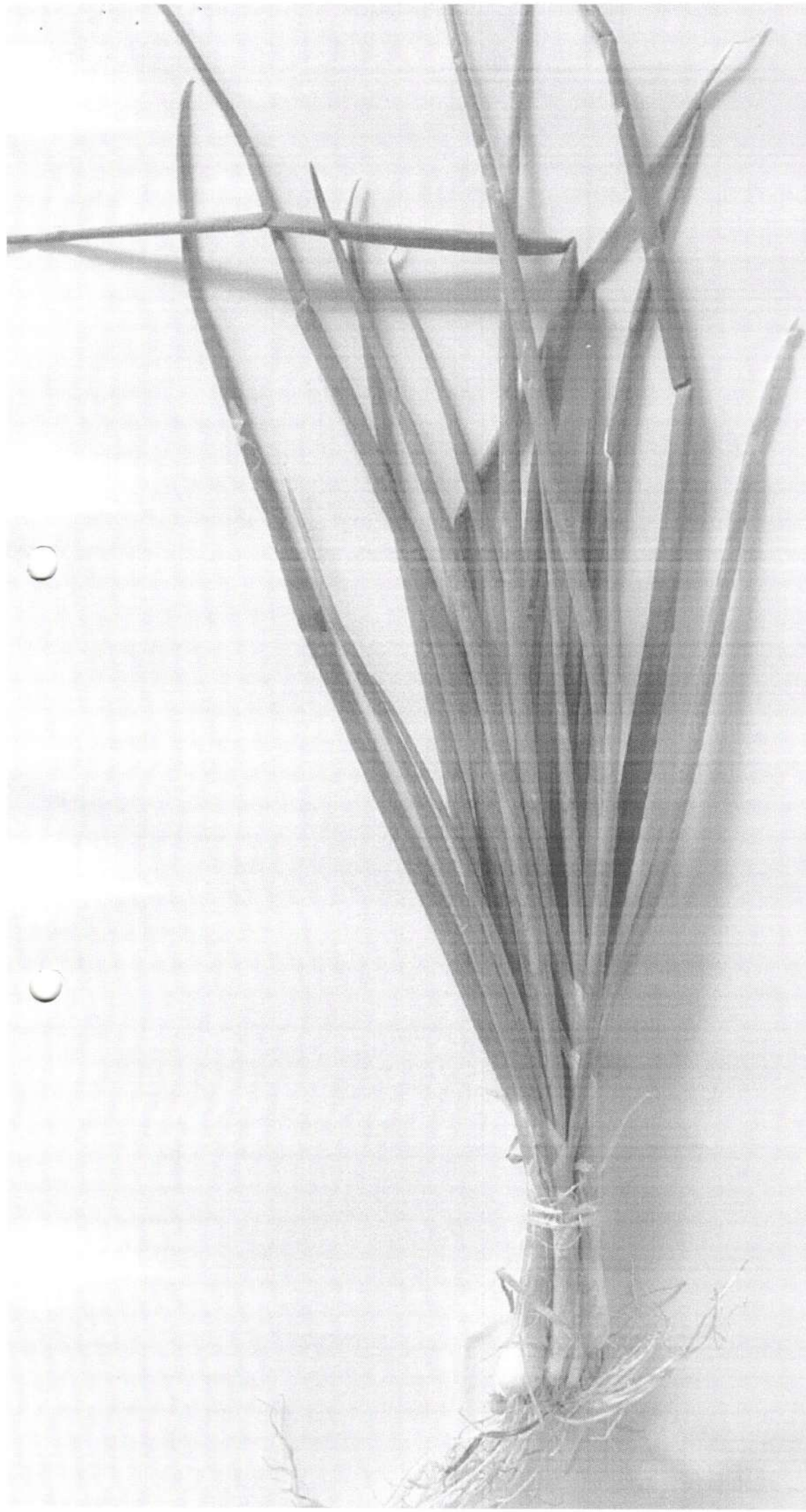

000198

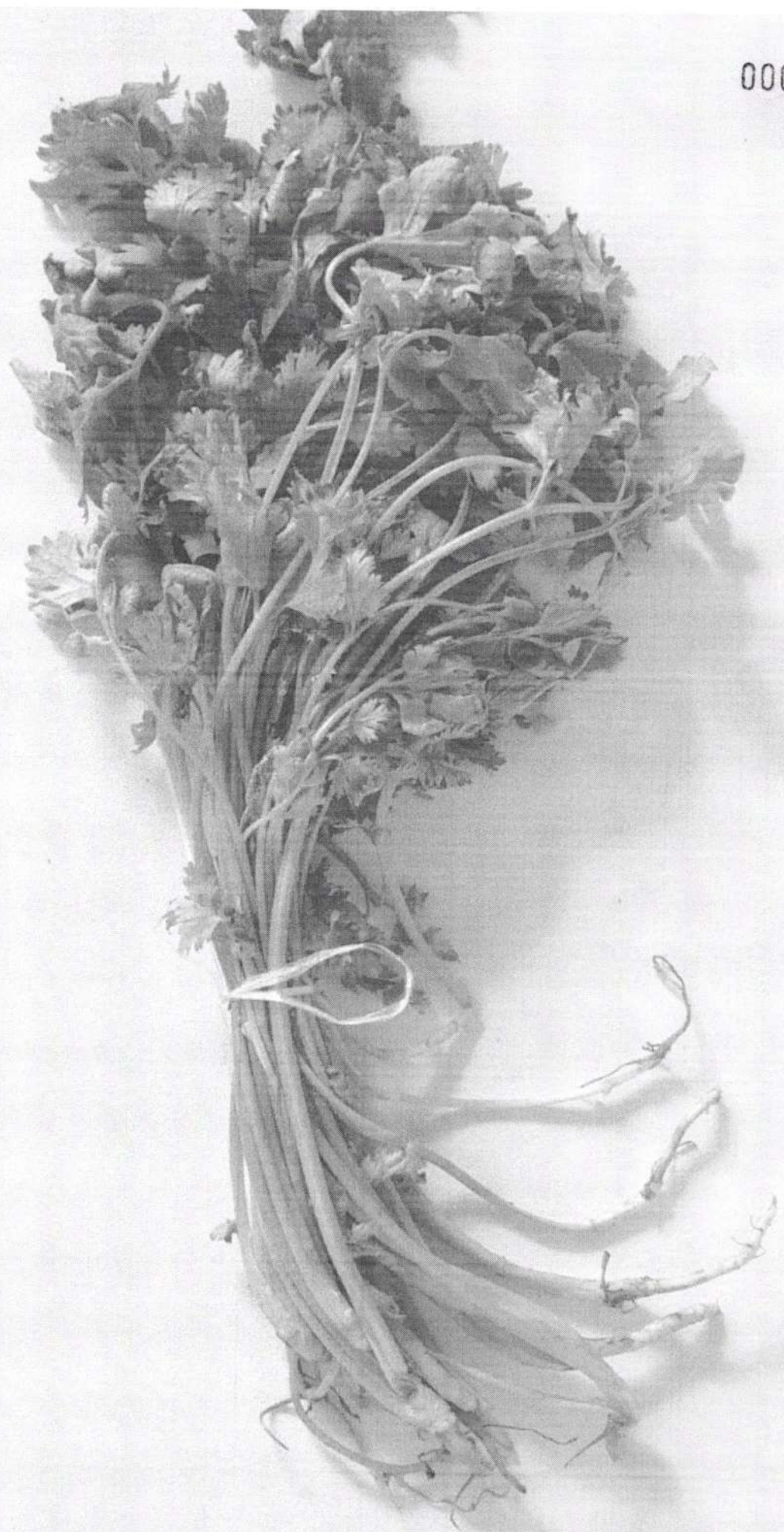

000199



000200

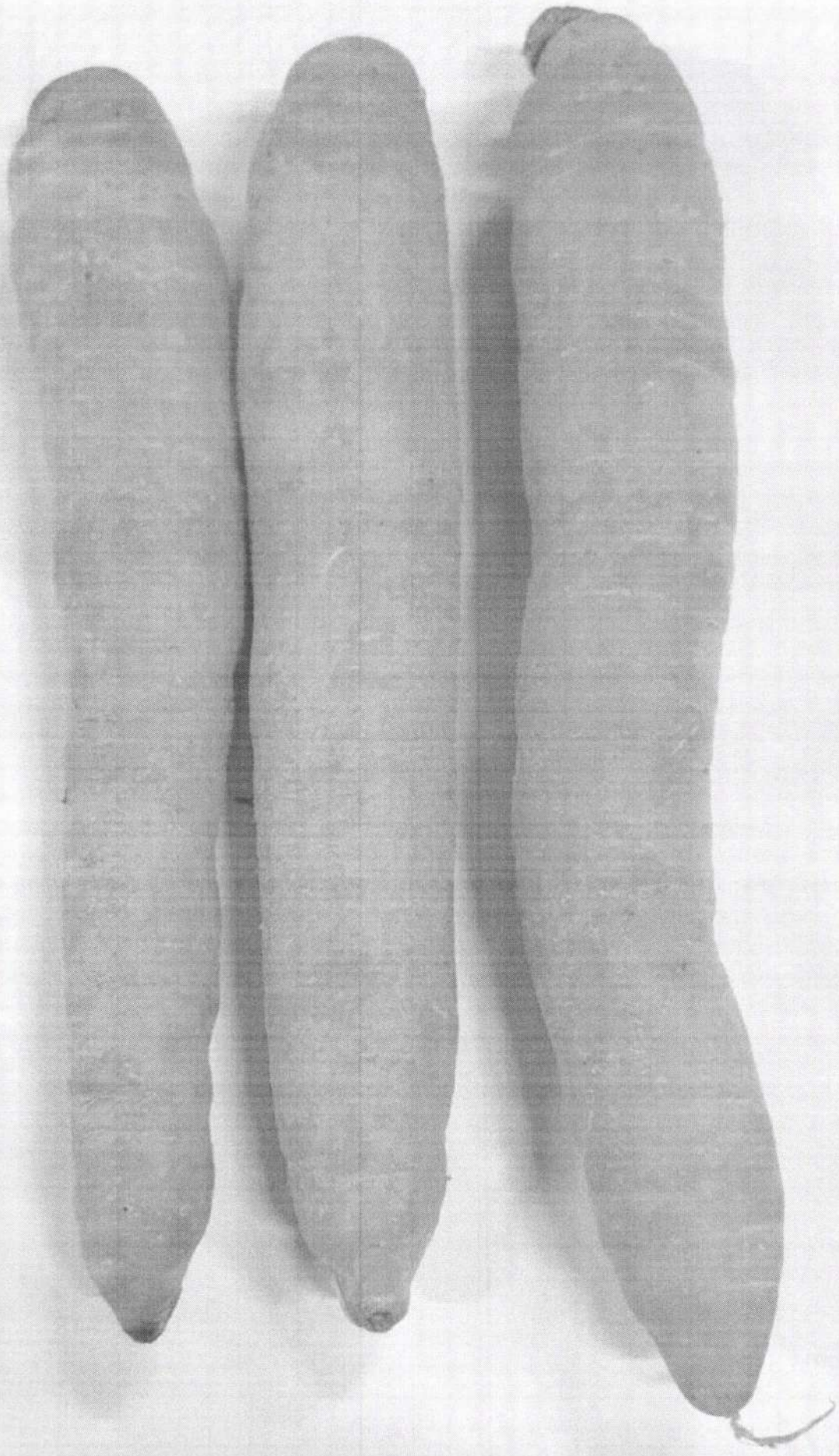

000201



C

C

000202



000203



000204

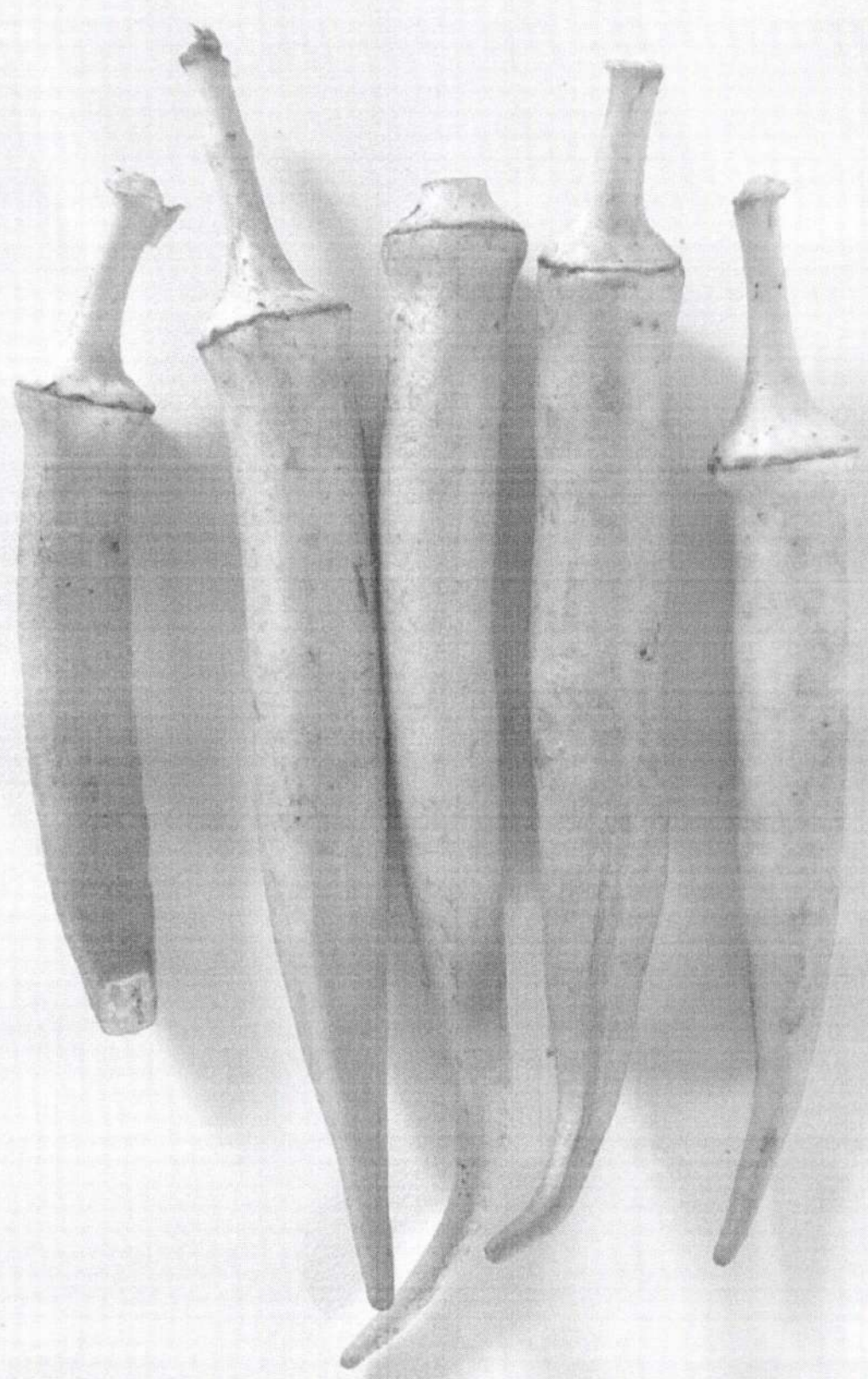

000205





000206

ESTADO DE SERGIPE
PREFEITURA MUNICIPAL DE SÃO FRANCISCO

**PARECER DE ANÁLISE DE AMOSTRA REFERENTE À CHAMADA PÚBLICA Nº
001/2023 REFERENTE À AQUISIÇÃO DE GÊNEROS ALIMENTÍCIOS DA
AGRICULTURA FAMILIAR E EMPREENDEDOR FAMILIAR RURAL**

São Francisco, 17/05/2023

Trata-se do parecer de análise referente às amostras de gêneros alimentícios para elaboração da merenda escolar, a fim de garantir a segurança alimentar e nutricional de todos os alunos da rede municipal de ensino, durante o ano de 2023.

Salienta-se que os produtos foram avaliados conforme as especificações e aos critérios estabelecidos no referente edital.

RELATÓRIO DE ESPECIFICAÇÕES TÉCNICA DOS INSUMOS

FORNECEDOR: JORGE DOS SANTOS		
ITEM	DESCRIÇÃO	SITUAÇÃO DA ANÁLISE
12	COCO SECO: de boa qualidade, sem lesões de origem físicas e mecânicas oriundos do manuseio e transporte, isenta de rachaduras e cortes, tamanho e coloração uniforme. Livre de sujidades.	(<input checked="" type="checkbox"/>) APROVADO () REPROVADO
PARECER DA AVALIAÇÃO FINAL DO ÍTEM: <i>Sem alterações</i>		
15	GOIABA: de boa qualidade, pesando em média 180-200g cada, inteiras, no ponto de maturação adequado para o consumo. Isentas de sujidades, parasitas e larvas, sem umidade externa anormal, com sabor e odor característico, sem danos físicos e mecânicos oriundos do manuseio e transporte.	(<input checked="" type="checkbox"/>) APROVADO () REPROVADO
PARECER DA AVALIAÇÃO FINAL DO ÍTEM: <i>Sem alterações</i>		



000207

ESTADO DE SERGIPE
PREFEITURA MUNICIPAL DE SÃO FRANCISCO

17	LARANJA: de boa qualidade, no ponto de maturação adequado para o consumo, sem danos físicos e mecânicos oriundos do manuseio e transporte. Acondicionada em saco plástico atóxico, transparente e resistente.	(<input checked="" type="checkbox"/>) APROVADO (<input type="checkbox"/>) REPROVADO
PARECER DA AVALIAÇÃO FINAL DO ÍTEM: <i>Sem alterações.</i>		
21	MAXIXE: de tamanho, cor e formação uniforme, livre de sujidades, sem danos físicos e mecânicos oriundos do manuseio e transporte.	(<input checked="" type="checkbox"/>) APROVADO (<input type="checkbox"/>) REPROVADO
PARECER DA AVALIAÇÃO FINAL DO ÍTEM: <i>Sem alterações.</i>		
27	TOMATE: de boa qualidade, tenros, fresco, verde, de colheita recente, sem sinais de amarelamento, grau de maturação adequada, isento de substâncias terrosas, sujidades e corpos estranhos e sem danos físicos e mecânicos oriundos do manuseio e transporte.	(<input checked="" type="checkbox"/>) APROVADO (<input type="checkbox"/>) REPROVADO
PARECER DA AVALIAÇÃO FINAL DO ÍTEM: <i>Sem alterações.</i>		

Diante do exposto, encaminho ao setor de licitação, os autos da análise da avaliação das amostras dos produtos apresentados pelos fornecedores para as providências cabíveis, visando a conformidade do feito.

Atenciosamente,

Evelyn Mateus
Nutricionista
CRN-5 nº 14229

000208

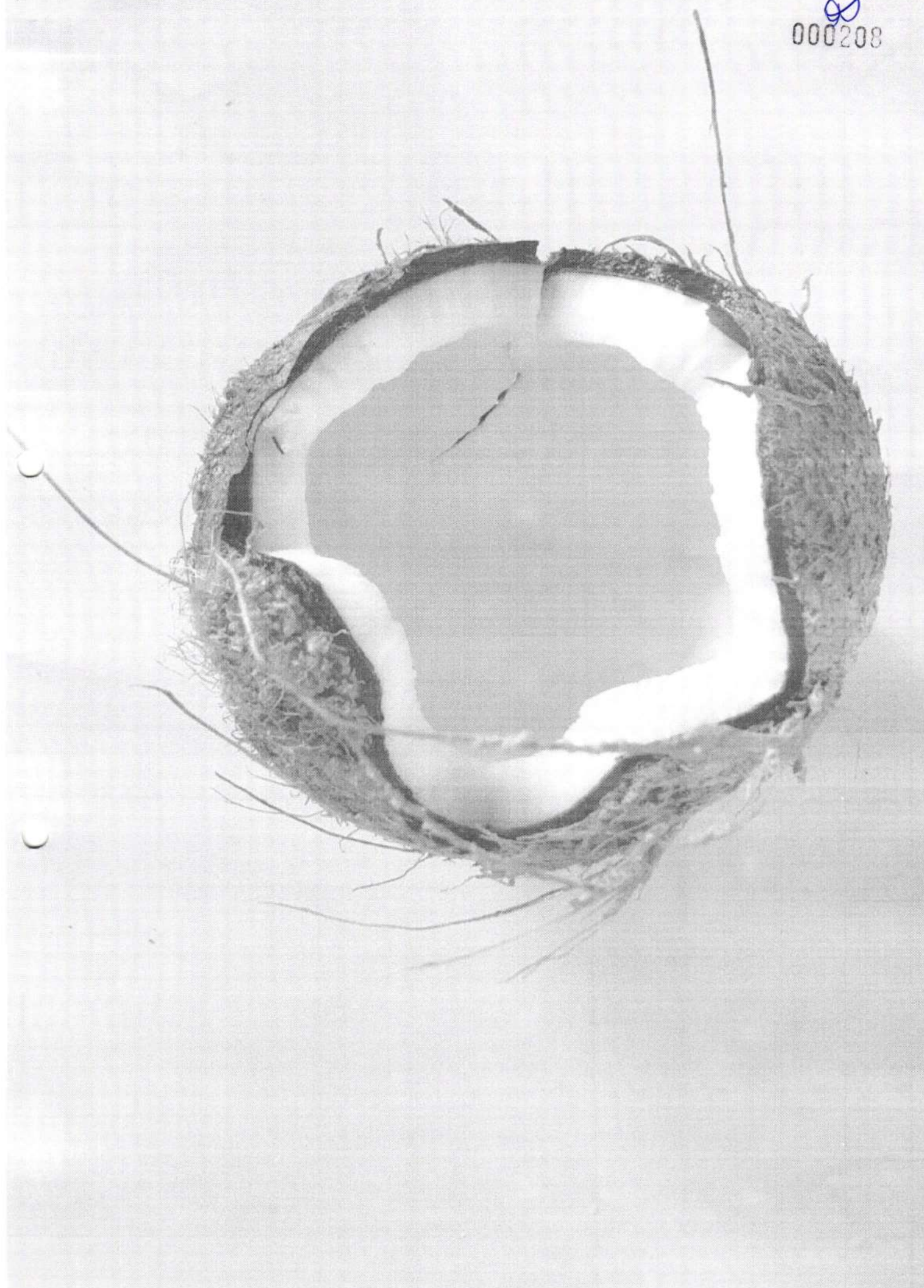

000209

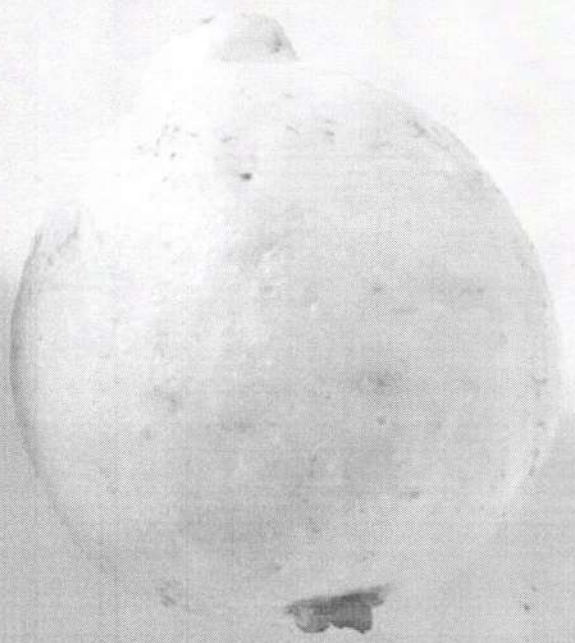

000210

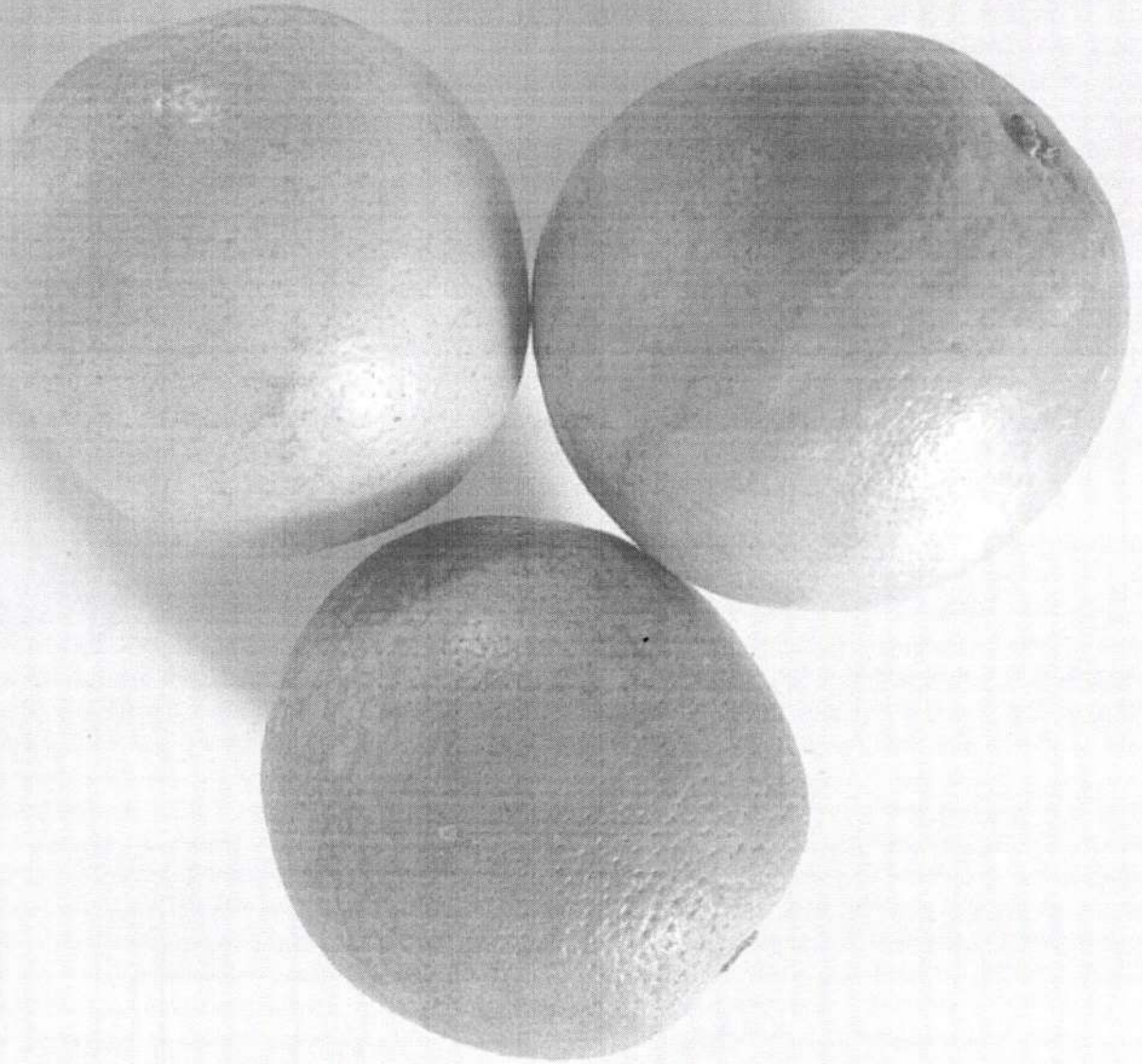

000211



Q

000212

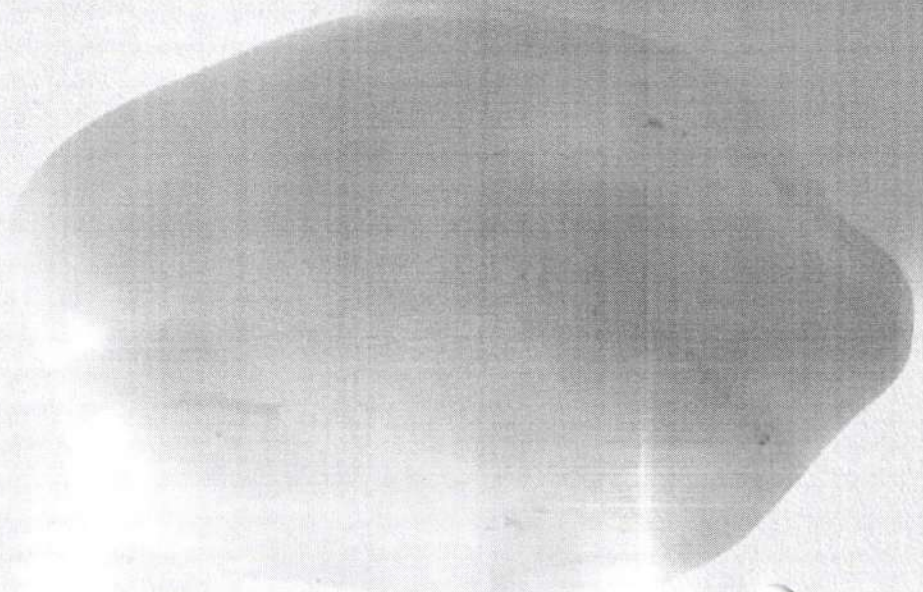



000213

ESTADO DE SERGIPE
PREFEITURA MUNICIPAL DE SÃO FRANCISCO

**PARECER DE ANÁLISE DE AMOSTRA REFERENTE À CHAMADA PÚBLICA Nº
001/2023 REFERENTE À AQUISIÇÃO DE GÊNEROS ALIMENTÍCIOS DA
AGRICULTURA FAMILIAR E EMPREENDEDOR FAMILIAR RURAL**

São Francisco, 17/05/2023

Trata-se do parecer de análise referente às amostras de gêneros alimentícios para elaboração da merenda escolar, a fim de garantir a segurança alimentar e nutricional de todos os alunos da rede municipal de ensino, durante o ano de 2023.

Salienta-se que os produtos foram avaliados conforme as especificações e aos critérios estabelecidos no referente edital.

RELATÓRIO DE ESPECIFICAÇÕES TÉCNICA DOS INSUMOS

FORNECEDOR: MARIA LINDINALVA GOMES SILVA		
ITEM	DESCRIÇÃO	SITUAÇÃO DA ANÁLISE
3	ALFACE LISA: de boa qualidade, limpa, sem defeitos, com folhas verdes, sem traços de deterioração, intactas e firmes. Molho de aproximadamente 200 gramas.	(<input checked="" type="checkbox"/>) APROVADO () REPROVADO
PARECER DA AVALIAÇÃO FINAL DO ÍTEM: <i>Sem alterações.</i>		
7	BATATA INGLESA: de boa qualidade, fresca, compacta e firme, inteira e sem lesões ou perfurações, isenta de material terroso e umidade externa anormal, tamanho e coloração uniformes, livre de sujidades. De colheita recente. Acondicionada em saco plástico atóxico, transparente e resistente.	(<input checked="" type="checkbox"/>) APROVADO () REPROVADO
PARECER DA AVALIAÇÃO FINAL DO ÍTEM: <i>Sem alterações.</i>		



000214

ESTADO DE SERGIPE
PREFEITURA MUNICIPAL DE SÃO FRANCISCO

8	CEBOLA BRANCA: de boa qualidade fresca compacta e firme inteira e sem lesões ou perfurações isenta de material terroso e umidade externa anormal tamanho e coloração uniformes livre de sujidades. De colheita recente. Acondicionada em saco plástico atóxico transparente e resistente	<input checked="" type="checkbox"/> APROVADO <input type="checkbox"/> REPROVADO
PARECER DA AVALIAÇÃO FINAL DO ÍTEM: <i>Sem alterações.</i>		
11	CHUCHU: de boa qualidade, tamanho e coloração uniforme, livre de enfermidades, materiais terrosos, sem danos físicos e mecânicos oriundos do manuseio e transporte. De colheita recente.	<input checked="" type="checkbox"/> APROVADO <input type="checkbox"/> REPROVADO
PARECER DA AVALIAÇÃO FINAL DO ÍTEM: <i>Sem alterações.</i>		

Diante do exposto, encaminho ao setor de licitação, os autos da análise da avaliação das amostras dos produtos apresentados pelos fornecedores para as providências cabíveis, visando a conformidade do feito.

Atenciosamente,

Evelyn Oliveira Mateus
Nutricionista, CRN5 - 14229

000215



000216

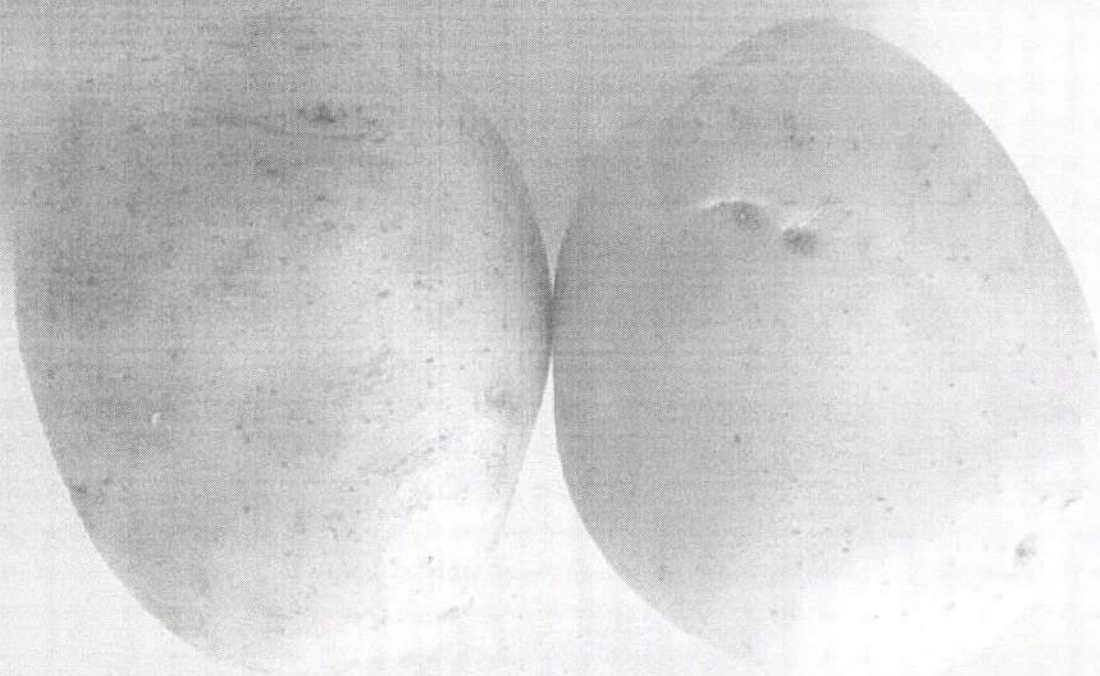

000217

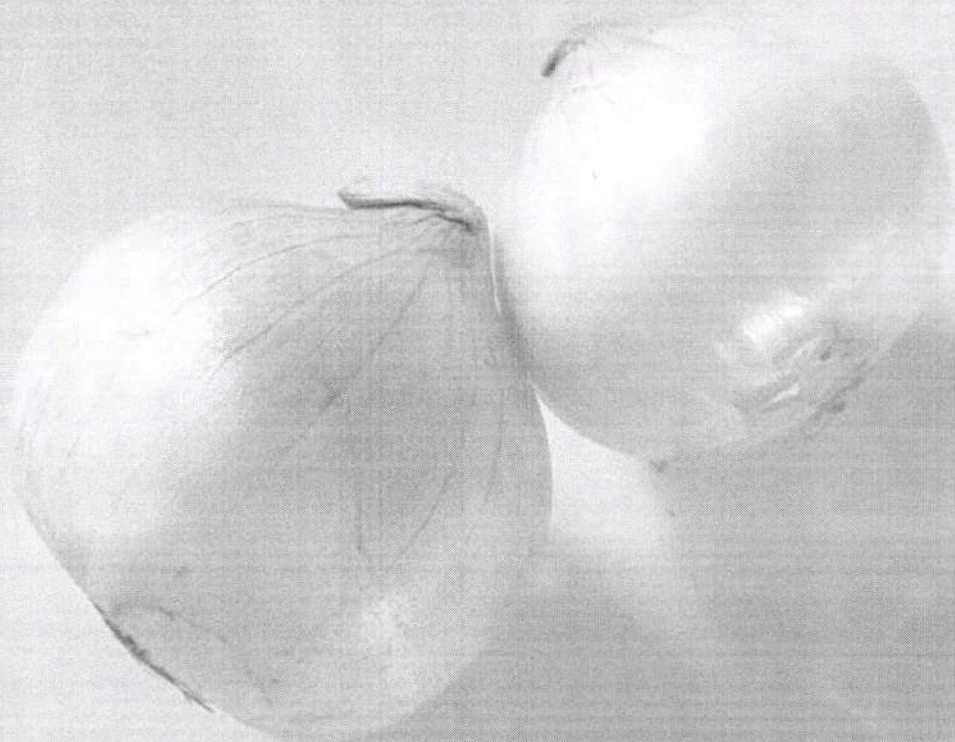

000218

