

098019

Relatório de Cotação: PNEUS

Pesquisa realizada entre 31/05/2021 11:43:57 e 31/05/2021 12:21:04

Relatório gerado no dia 31/05/2021 12:22:11 (IP: 138.219.114.10)

Item 1: pneu veículo automotivo ARO 175/70 R13

PREÇOS / PROPOSTAS	QUANTIDADE	PREÇO ESTIMADO	TOTAL
3 / 19	60	R\$ 344,67 (un)	R\$ 20.680,20
Preço Compras Governamentais	Órgão Público		
		Identificação	Data Licitação
1	PREFEITURA MUNICIPAL DE MARILUZ/PR	NºPregão:352021 UASG:987689	19/04/2021 R\$ 330,00
2	PREFEITURA MUNICIPAL DE MARILUZ/PR	NºPregão:352021 UASG:987689	19/04/2021 R\$ 324,00
3	PREFEITURA MUNICIPAL DE MARILUZ/PR	NºPregão:352021 UASG:987689	19/04/2021 R\$ 380,00
Valor Unitário			R\$ 344,67
			Média dos Preços Obtidos: R\$ 344,67

Item 2: PNEUS 175/70 R14

PREÇOS / PROPOSTAS	QUANTIDADE	PREÇO ESTIMADO	TOTAL
1 / 6	70	R\$ 382,72 (un)	R\$ 26.790,40
Preço Público	Órgão Público		
		Identificação	Data Licitação
1	MUNICIPIO DE CATURAMA / (1) MUNICIPIO DE CATURAMA	NºLicitação:865958	28/04/2021 R\$ 382,72
Valor Unitário			R\$ 382,72
			Média dos Preços Obtidos: R\$ 382,72

Item 3: PNEUS ARO 225/70 R16

PREÇOS / PROPOSTAS	QUANTIDADE	PREÇO ESTIMADO	TOTAL
3 / 0	60	R\$ 812,59 (un)	R\$ 48.755,40
Nº Preço	Site Domínio Amplo		
		Identificação	Data/Hora Inclusão
1	Carrefour (https://www.carrefour.com.br/)	Anexo 3	31/05/2021 11:51:48 R\$ 816,90
2	Lojas Americanas (http://www.americanas.com.br/)	Anexo 2	31/05/2021 11:51:42 R\$ 838,00
3	Pneustore	Anexo 1	31/05/2021 11:51:09 R\$ 782,88
Valor Unitário			R\$ 812,59
			Média dos Preços Obtidos: R\$ 812,59

Item 4: PNEUS ARO 195/55 R16

000920

PREÇOS / PROPOSTAS	QUANTIDADE	PREÇO ESTIMADO	TOTAL	
3 / 0	70	R\$ 609,30 (un)	R\$ 42.651,00	
Nº Preço	Site Domínio Amplo	Identificação	Data/Hora Inclusão	Preço
1	Pontofrio	Anexo 6	31/05/2021 11:55:21	R\$ 599,90
2	Pneustore	Anexo 5	31/05/2021 11:54:23	R\$ 599,00
3	Achei Pneus	Anexo 4	31/05/2021 11:54:12	R\$ 629,00
Valor Unitário				R\$ 609,30
Média dos Preços Obtidos: R\$ 609,30				

Item 5: PNEU 1000/20

PREÇOS / PROPOSTAS	QUANTIDADE	PREÇO ESTIMADO	TOTAL	
1 / 3	60	R\$ 1.550,00 (un)	R\$ 93.000,00	
Preço Compras Governamentais	Órgão Público	Identificação	Data Licitação	Preço
1	GOVERNO DO ESTADO DO PARANÁ PREFEITURA MUNICIPAL DE CONGONHINHAS	NºPregão:152021 UASG:987517	14/05/2021	R\$ 1.550,00
Valor Unitário				R\$ 1.550,00
Média dos Preços Obtidos: R\$ 1.550,00				

Item 6: PNEU 275/80 R22,5

PREÇOS / PROPOSTAS	QUANTIDADE	PREÇO ESTIMADO	TOTAL	
2 / 10	105	R\$ 2.335,50 (un)	R\$ 245.227,50	
Preço Compras Governamentais	Órgão Público	Identificação	Data Licitação	Preço
1	PREFEITURA MUNICIPAL DE TRÊS CORAÇÕES/MG	NºPregão:52021 UASG:985385	07/04/2021	R\$ 2.321,00
2	PREFEITURA MUNICIPAL DE CAMPINA GRANDE	NºPregão:122021 UASG:981981	15/03/2021	R\$ 2.350,00
Valor Unitário				R\$ 2.335,50
Média dos Preços Obtidos: R\$ 2.335,50				

Item 7: PNEU 215/75 R 17,5

PREÇOS / PROPOSTAS	QUANTIDADE	PREÇO ESTIMADO	TOTAL	
3 / 15	60	R\$ 1.174,18 (un)	R\$ 70.450,80	
Preço Compras Governamentais	Órgão Público	Identificação	Data Licitação	Preço
1	PREFEITURA MUNICIPAL DE GOIANA	NºPregão:122021 UASG:980620	04/05/2021	R\$ 1.300,00
2	PREFEITURA MUNICIPAL DE TRÊS CORAÇÕES/MG	NºPregão:52021 UASG:985385	07/04/2021	R\$ 1.215,53
3	PREFEITURA DO MUNICIPIO DE QUERÊNCIA DO NORTE	NºPregão:652020 UASG:987797	05/11/2020	R\$ 1.007,02

Preço Compras Governamentais Órgão Público

Identificação Data Licitação

000021

Valor Unitário

R\$ 1.174,18

Média dos Preços Obtidos: R\$ 1.174,18

Item 8: PNEU 7,50/16 COM CAMARA

PREÇOS / PROPOSTAS	QUANTIDADE	PREÇO ESTIMADO	TOTAL
3 / 16	36	R\$ 818,89 (un)	R\$ 29.480,04
Preço Compras Governamentais	Órgão Público		
1	PREFEITURA MUNICIPAL DE TERRA ROXA PR	Identificação	Data Licitação
		NºPregão:382021 UASG:987921	15/04/2021 R\$ 931,66
2	PREFEITURA MUNICIPAL DE ALVINÓPOLIS	Identificação	Data Licitação
		NºPregão:372021 UASG:984045	13/04/2021 R\$ 735,00
3	Departamento de Água e Esgoto de Santana do Livramento	Identificação	Data Licitação
		NºPregão:402020 UASG:925282	18/12/2020 R\$ 790,00
Valor Unitário			R\$ 818,89

Média dos Preços Obtidos: R\$ 818,89

Item 9: PNEU 265/60 R15

PREÇOS / PROPOSTAS	QUANTIDADE	PREÇO ESTIMADO	TOTAL
1 / 9	20	R\$ 894,57 (un)	R\$ 17.891,40
Preço Compras Governamentais	Órgão Público		
1	PREFEITURA MUNICIPAL DE TERRA ROXA PR	Identificação	Data Licitação
		NºPregão:382021 UASG:987921	15/04/2021 R\$ 894,57
Valor Unitário			R\$ 894,57

Média dos Preços Obtidos: R\$ 894,57

Item 10: PNEU 90/90 R19

PREÇOS / PROPOSTAS	QUANTIDADE	PREÇO ESTIMADO	TOTAL
2 / 7	12	R\$ 256,25 (un)	R\$ 3.075,00
Preço Compras Governamentais	Órgão Público		
1	Prefeitura Municipal de Caraúbas	Identificação	Data Licitação
		NºPregão:132021 UASG:981645	08/04/2021 R\$ 288,00
2	PREFEITURA MUNICIPAL DE PORTALEGRE	Identificação	Data Licitação
		NºPregão:102021 UASG:926659	06/04/2021 R\$ 224,50
Valor Unitário			R\$ 256,25

Média dos Preços Obtidos: R\$ 256,25

Item 11: PNEU 110/90 R17

PREÇOS / PROPOSTAS	QUANTIDADE	PREÇO ESTIMADO	TOTAL
2 / 7	12	R\$ 264,24 (un)	R\$ 3.170,88
Preço Compras Governamentais	Órgão Público		
		Identificação	Data Licitação
			Preço

000922

Preço Compras Governamentais	Órgão Público	Identificação	Data Licitação	Preço
1	PREFEITURA MUNICIPAL DE CAETITÉ BA	NºPregão:402021 UASG:983403	30/04/2021	R\$ 269,98
2	PREFEITURA MUNICIPAL DE TERRA ROXA PR	NºPregão:382021 UASG:987921	15/04/2021	R\$ 258,50
Valor Unitário				R\$ 264,24
Média dos Preços Obtidos: R\$ 264,24				

Item 12: PNEU 12,5/80 R18

PREÇOS / PROPOSTAS	QUANTIDADE	PREÇO ESTIMADO	TOTAL	
2 / 7	16	R\$ 2.113,23 (un)	R\$ 33.811,68	
Preço Compras Governamentais	Órgão Público	Identificação	Data Licitação	
1	GOVERNO DO ESTADO DO PARANÁ PREFEITURA MUNICIPAL DE TEIXEIRA SOARES	NºPregão:162021 UASG:987913	23/03/2021	
Valor Unitário				
R\$ 2.333,33				
Preço Público	Órgão Público	Identificação	Data Licitação	
1	MUNICIPIO DE LINHARES / (11) SECRETARIA MUNICIPAL DE OBRAS E SERVICOS URBANOS	NºLicitação:855516	18/02/2021	
Valor Unitário				
R\$ 1.893,13				
Média dos Preços Obtidos: R\$ 2.113,23				

Item 13: PNEU 17,5/25

PREÇOS / PROPOSTAS	QUANTIDADE	PREÇO ESTIMADO	TOTAL	
2 / 8	12	R\$ 3.918,12 (un)	R\$ 47.017,44	
Preço Compras Governamentais	Órgão Público	Identificação	Data Licitação	
1	PREFEITURA MUNICIPAL DE ALVINÓPOLIS	NºPregão:372021 UASG:984045	13/04/2021	
2	PREFEITURA MUNICIPAL DE BARRA DE SÃO MIGUEL/AL	NºPregão:32021 UASG:982711	23/03/2021	
Valor Unitário				
R\$ 3.918,12				
Média dos Preços Obtidos: R\$ 3.918,12				

Item 14: PNEU 14,00/24

PREÇOS / PROPOSTAS	QUANTIDADE	PREÇO ESTIMADO	TOTAL
3 / 21	24	R\$ 3.549,00 (un)	R\$ 85.176,00
Preço Compras Governamentais	Órgão Público	Identificação	Data Licitação
1	PREFEITURA MUNICIPAL DE PORTALEGRE	NºPregão:102021 UASG:926659	06/04/2021
2	PREFEITURA MUNICIPAL DE SERRA PRETA	NºPregão:22021 UASG:983907	19/03/2021
3	PREFEITURA MUNICIPAL DE BARRA BONITA	NºPregão:72021 UASG:986205	01/03/2021
Valor Unitário			
R\$ 3.549,00			

Detalhamento dos Itens

Item 1: pneu veículo automotivo ARO 175/70 R13

Preço Estimado: R\$ 344,67 (un)

Média dos Preços Obtidos: R\$ 344,67

Quantidade	Descrição	Observação
60 Unidades	pneus novos nas medidas 175/70-13 com certificado no inmetro	
Preço (Compras Governamentais) 1: Mediana das Propostas Finais		
		R\$ 330,00
Órgão:	PREFEITURA MUNICIPAL DE MARILUZ/PR	Data: 19/04/2021 09:00
Objeto:	Contratação de empresa para aquisição parcelada de Pneus novos, Pneus Recapados, Câmaras de Ar e Protetores, conforme o termo de referência, e os elementos instrutores do edital.	Modalidade: Pregão Eletrônico
Descrição:	PNEU VEÍCULO AUTOMOTIVO - Pneus novos nas medidas 175/70-13 com certificado no Inmetro	SRP: NÃO
		Identificação: N°Pregão:352021 / UASG:987689
		Lote/Item: /13
		Ata: Link Ata
		Fonte: www.comprasgovernamentais.gov.br
		Quantidade: 28
		Unidade: Unidade
		UF: PR
CNPJ	RAZÃO SOCIAL DO FORNECEDOR	VALOR DA PROPOSTA FINAL
17.092.175/0001-79 * VENCEDOR *	PNEULOG COMERCIO DE PNEUMATICOS EIRELI	R\$ 282,14
Marca: GOODYEAR Fabricante: GOODYEAR Modelo: KELLY EDGE Descrição: Pneus novos nas medidas 175/70-13 com certificado no Inmetro		
77.647.048/0001-10	POSTO DE MOLAS SAO PAULO LTDA	R\$ 320,00
Marca: DUNLOP Fabricante: DUNLOP Modelo: DUNLOP Descrição: 175/70R13 COM CERTIFICADO NO INMETRO		
10.948.417/0001-34	PR PNEUS PECAS E SERVICOS AUTOMOTIVOS LTDA	R\$ 320,00
Marca: XBRI Fabricante: XBRI Modelo: XBRI / ECOLOGY Descrição: Pneus novos nas medidas 175/70-13 com certificado no Inmetro		
09.151.179/0001-52	AS3 AUTOMOTIVA LTDA	R\$ 340,00
Marca: DUNLOP Fabricante: DUNLOP Modelo: SP TOURING Descrição: PNEU 175/70 R13		
13.871.403/0001-58	M. A. DAL POZZO	R\$ 345,00
Marca: GENERAL TIRE Fabricante: GENERAL TIRE Modelo: ALTIMAX RT Descrição: Pneus novos nas medidas 175/70-13 com certificado no Inmetro		
04.419.468/0001-76	E. M. MOREIRA	R\$ 346,00
Marca: dunlop Fabricante: dunlop Modelo: r1 Descrição: Pneus novos nas medidas 175/70-13 com certificado no inmetro		

Preço (Compras Governamentais) 2: Mediana das Propostas Finais

Órgão: PREFEITURA MUNICIPAL DE MARILUZ/PR

Objeto: Contratação de empresa para aquisição parcelada de Pneus novos, Pneus Recapados, Câmaras de Ar e Protetores, conforme o termo de referência, e os elementos instrutores do edital.

Descrição: PNEU VEICULO AUTOMOTIVO - Pneus novos nas medidas 175/70-14 com certificado no Inmetro

Data: 19/04/2021 09:00

Modalidade: Pregão Eletrônico

SRP: NÃO

Identificação: NºPregão:352021 / UASG:987689

Lote/Item: /15

Ata: Link Ata

Fonte: www.comprasgovernamentais.gov.br

Quantidade: 32

Unidade: Unidade

UF: PR

R\$ 324,00

000024

CNPJ	RAZÃO SOCIAL DO FORNECEDOR	VALOR DA PROPOSTA FINAL
77.647.048/0001-10 * VENCEDOR *	POSTO DE MOLAS SAO PAULO LTDA	R\$ 320,00
Marca: DUNLOP Fabricante: DUNLOP Modelo: SP Descrição: 175/70R14 COM CERTIFICADO NO INMETRO		
13.871.403/0001-58	M. A. DAL POZZO	R\$ 323,00
Marca: GENERAL TIRE Fabricante: GENERAL TIRE Modelo: EVERTREEK RT Descrição: Pneus novos nas medidas 175/70-14 com certificado no Inmetro		
04.419.468/0001-76	E. M. MOREIRA	R\$ 324,00
Marca: dunlop Fabricante: sumitomo Modelo: bc10 Descrição: Pneus novos nas medidas 175/70-14 com certificado no Inmetro		
09.151.179/0001-52	AS3 AUTOMOTIVA LTDA	R\$ 324,00
Marca: DUNLOP Fabricante: DUNLOP Modelo: SP TOURING Descrição: PNEU 175/70 R14		
17.092.175/0001-79	PNEULOG COMERCIO DE PNEUMATICOS EIRELI	R\$ 324,00
Marca: GOODYEAR Fabricante: GOODYEAR Modelo: KELLY EDGE Descrição: Pneus novos nas medidas 175/70-14 com certificado no Inmetro		
10.948.417/0001-34	PR PNEUS PECAS E SERVICOS AUTOMOTIVOS LTDA	R\$ 324,00
Marca: HIFLY Fabricante: HIFLY Modelo: HIFLY / HF 201 Descrição: Pneus novos nas medidas 175/70-14 com certificado no Inmetro		

Preço (Compras Governamentais) 3: Mediana das Propostas Finais

Órgão: PREFEITURA MUNICIPAL DE MARILUZ/PR

Objeto: Contratação de empresa para aquisição parcelada de Pneus novos, Pneus Recapados, Câmaras de Ar e Protetores, conforme o termo de referência, e os elementos instrutores do edital.

Descrição: PNEU VEICULO AUTOMOTIVO - Pneus novos nas medidas 185/70-14 com certificado no Inmetro

Data: 19/04/2021 09:00

Modalidade: Pregão Eletrônico

SRP: NÃO

Identificação: NºPregão:352021 / UASG:987689

Lote/Item: /19

Ata: Link Ata

Fonte: www.comprasgovernamentais.gov.br

Quantidade: 12

Unidade: Unidade

UF: PR

R\$ 380,00

CNPJ

RAZÃO SOCIAL DO FORNECEDOR

VALOR DA PROPOSTA FINAL

17.092.175/0001-79 PNEULOG COMERCIO DE PNEUMATICOS EIRELI
* VENCEDOR *

Marca: GOODYEAR
Fabricante: GOODYEAR
Modelo: ASSURANCE MAX LIFE
Descrição: Pneus novos nas medidas 185/70-14 com certificado no Inmetro

R\$ 341,67
00005

10.948.417/0001-34 PR PNEUS PECAS E SERVICOS AUTOMOTIVOS LTDA

Marca: HIFLY
Fabricante: HIFLY
Modelo: HIFLY / HF 201
Descrição: Pneus novos nas medidas 185/70-14 com certificado no Inmetro

R\$ 378,17

04.419.468/0001-76 E. M. MOREIRA

Marca: dunlop
Fabricante: dunlop
Modelo: sptourig r1
Descrição: Pneus novos nas medidas 185/70-14 com certificado no Inmetro

R\$ 378,25

09.151.179/0001-52 .AS3 AUTOMOTIVA LTDA

Marca: DUNLOP
Fabricante: DUNLOP
Modelo: SP TOURING
Descrição: PNEU 185/70r14

R\$ 380,00

77.647.048/0001-10 POSTO DE MOLAS SAO PAULO LTDA

Marca: DUNLOP
Fabricante: DUNLOP
Modelo: SP
Descrição: 185/70R14 COM CERTIFICADO NO INMETRO

R\$ 400,00

13.871.403/0001-58 M. A. DAL POZZO

Marca: GENERAL TIRE
Fabricante: GENERAL TIRE
Modelo: EVERTREEK RT
Descrição: Pneus novos nas medidas 185/70-14 com certificado no Inmetro

R\$ 428,00

20.122.244/0001-54 LUDA PNEUS LTDA.

Marca: GOODYEAR
Fabricante: GOODYEAR DO BRASIL S/A
Modelo: ASSURANCE MAXLIFE 88H
Descrição: 19 Pneus novos nas medidas 185/70-14 com certificado no Inmetro 12 UN. GOODYEAR ASSURANCE MAXLIFE 88H 429,00 5.148,00 Condições Comerciais: Validade da Proposta: 90 (noventa) dias contados da data de abertura da licitação. Prazo de Entrega: 08(oito) dias contados da solicitação Pagamento: 10 (dez) dias contados de recebimento definitivo. Frete: CIF - Na Rua Floriano Peixoto, nº 2365 - Centro - Pátio do Município. Garantia: Pneus 05 (cinco) anos s Câmaras e Protetores 03 (três) anos, contados da data de entrega da mercadoria, contra defeitos de fabricação.

R\$ 429,00

Item 2: PNEUS 175/70 R14

Preço Estimado: R\$ 382,72 (un)

Média dos Preços Obtidos: R\$ 382,72

Quantidade	Descrição	Observação
70 Unidades	PNEUS 175/70 R14	

Preço (Outros Entes Públicos) 1: Mediana das Propostas Finais

R\$ 382,72

Órgão: MUNICIPIO DE CATURAMA / (1) MUNICIPIO DE CATURAMA

Objeto: Aquisição de pneus de novos, câmaras de ar e protetores, destinados à manutenção dos veículos leves, caminhões e máquinas pesadas deste Município, para o exercício de 2021.

Descrição: PNEUS - Pneu 175/70 R14, Unidade

Data: 28/04/2021 08:30

Modalidade: Pregão

SRP: NÃO

Identificação: Nº Licitação: 865958

Lote/Item: 15/1

Ata: Link Ata

Adjudicação: 17/05/2021 11:40

Homologação: 17/05/2021 11:40

Fonte: www.licitacoes-e.com.br

Quantidade: 30

000086

UF: BA

CNPJ

RAZÃO SOCIAL DO FORNECEDOR

VALOR DA PROPOSTA FINAL

13.987.623/0002-22 GUARECOMPE RECAPAGEM E COMERCIO DE PNEUS LTDA
* VENCEDOR *

R\$ 296,40

Marca: Marca não informada
Fabricante: Fabricante não informado
Descrição: PNEU 175/70r14 UND Fuzion Touring 30 R\$ 391,00 R\$ 11.730,00

SARAH ALVES COUTINHO LIMA EIRELI

R\$ 333,33

Marca: Marca não informada
Fabricante: Fabricante não informado
Descrição: PNEU 175/70r14 UND Fuzion 30 R\$ 400,00

CURINGA PNEUMATICOS LTDA

R\$ 365,44

Marca: Marca não informada
Fabricante: Fabricante não informado
Descrição: 15-PNEU 175/70R14.QTD:30 .Marca:FIRESTONE .modelo:88T F-700 .Valor unitário: R\$456,00 .Valor total: R\$13.680,00VALOR TOTAL DO LOTE: R\$ 13.680,00 (TREZE MIL E SEISCENTOS E OITENTA REAIS)2. No preço estão incluídos todos os custos diretos ou indiretos com o fornecimento dos materiais: entregues em Caturama-BA, inclusive tributos, equipamentos, pessoal, taxas, transportes, instalação, alimentação etc. 3. A empresa declara a suficiência do preço proposto para a cobertura de todas as despesas que envolvem os materiais/medicamentos a ser (em) fornecido(s). 4. O prazo de validade da proposta é de trinta dias.5. O prazo para entrega dos produtos é de até 05 (cinco) dias, contados do recebimento da ordem de fornecimento.6. A empresa declara estar apta do ponto de vista jurídico, econômico, técnico e operacional para o fornecimento dos bens que integram esta proposta, bem como, de que se responsabiliza pelas realizações efetuadas em seu nome, assumindo como firmes e verdadeiras suas propostas e lances, inclusive os atos praticados diretamente ou por seu representante, não cabendo ao Banco do Brasil SA, responsabilidade por eventuais danos decorrentes de uso indevido da senha, ainda que por terceiros.Marcas: Pneu de 1alinha, de fabricação NACIONAL, possuem Certificação do INMETRO (Licença nº 04P-0005) e dentro das normas vigentes da ABNT (NBRs 5531/1990, 2500/2001 e 251/2001), com garantia do fabricante contra eventual defeito de fabricação por 05 (cinco) anos, nas marcas Bridgestone, Firestone, Dayton.Aceitamos, desde já, as condições de pagamento estipuladas no precatado Pregão Eletrônico.Declaramos que nos sujeitamos às condições do edital e que temos pleno conhecimento do local da entrega e declaramos que concordo plenamente com todas as normas do presente edital

KLK DISTRIBUIDORA DE PNEUS EIRELI

R\$ 400,00

Marca: Marca não informada
Fabricante: Fabricante não informado
Descrição: Pneu 175/70 R14, UnidadeMARCA: TRIANGLE

TRIMAG TRATORES COMERCIO DE MAQUINAS AGRICOLAS LTD

R\$ 436,50

Marca: Marca não informada
Fabricante: Fabricante não informado
Descrição: Descrição não informada

GILSON OLIVEIRA DE AZEVEDO DE MACAUBAS ME

R\$ 440,00

Marca: Marca não informada
Fabricante: Fabricante não informado
Descrição: 15 Pneu 175/70 R 14 Unid 30 SUMITOMO R\$ 440,00 R\$ 13.200,00

Item 3: PNEUS ARO 225/70 R16

Preço Estimado: R\$ 812,59 (un)

Média dos Preços Obtidos: R\$ 812,59

Quantidade	Descrição	Observação
60 Unidades	PNEUS ARO 225/70 R16	

Preço Site de Domínio Amplo 1

R\$ 782,88

Site: Pneustore

Produto: Pneu para Carro Firestone Destination A/T Aro 16 225/70 102/99S

Descrição: Anexo 1

Data/Hora Inclusão: 31/05/2021 11:51:09

CNPJ: 10.158.356/0001-01

Telefone:

Url: https://www.pneustore.com.br/categorias/pneus-de-carro/suv-caminhonete/produto/pneu-firestone-aro-16-destination-a-t-225-70r16-102-99s-10100132?dfw_tracker=81439-10100132&utm_source=zoom&utm_medium=cpc&utm_campaign=comparador

Preço Site de Domínio Amplo 2

R\$ 838,00

Site: Lojas Americanas (<http://www.americanas.com.br/>)

000027

Produto: Pneu para Carro Firestone Destination A/T Aro 16 225/70 102/99S

Descrição: Anexo 2

Data/Hora Inclusão: 31/05/2021 11:51:42

CNPJ: 000.776.574/0006-60

Telefone: 4003-1000

Url: https://www.americanas.com.br/produto/70555716?epar=ZOOM&s_term=YYNKZU&opn=YSMESP&hl=lower&loja=67122119000108

Preço Site de Domínio Amplo 3

R\$ 816,90

Site: Carrefour (<https://www.carrefour.com.br/>)

Produto: Pneu para Carro Firestone Destination A/T Aro 16 225/70 102/99S

Descrição: Anexo 3

Data/Hora Inclusão: 31/05/2021 11:51:48

CNPJ: 45.543.915/0592-32

Telefone: 3003-2099

Url: https://www.carrefour.com.br/pneu-225-70-r-16-destination-at-102-99s-firestone-tr4-mv12605766/p?utm_campaign=zoom_busccape_3p&bigclid=eyJvZmZlcklkjo2MzYyMzA1OSwic2t1joiOTMyNzY4Iiwiz3JvdXBjZCI6IjZ0ClsmxvZyI6IjI1LzA1LzlwMjEgMDA6MjcifQ&utm_source=zoom_busccape_3p&utm_medium=comp&

Item 4: PNEUS ARO 195/55 R16

Preço Estimado: R\$ 609,30 (un)

Média dos Preços Obtidos: R\$ 609,30

Quantidade	Descrição	Observação
70 Unidades	PNEUS ARO 195/55 R16	

Preço Site de Domínio Amplo 1

R\$ 629,00

Site: Achei Pneus

Produto: Pneu para Carro Pirelli Cinturato P7 Aro 16 195/55 91V

Descrição: Anexo 4

Data/Hora Inclusão: 31/05/2021 11:54:12

CNPJ: 05.326.792/0001-02

Telefone:

Url: https://www.acheipneus.com.br/pneu-195-55-r16-cinturato-p7-91v-pirelli-p987891?utm_source=zoom&utm_medium=pc&utm_campaign=produtos_zoom

Preço Site de Domínio Amplo 2

R\$ 599,00

Site: Pneustore

Produto: Pneu para Carro Pirelli Cinturato P7 Aro 16 195/55 91V

Descrição: Anexo 5

Data/Hora Inclusão: 31/05/2021 11:54:23

CNPJ: 10.158.356/0001-01

Telefone:

Url: https://www.pneustore.com.br/categorias/pneus-de-carro/195-55r16/produto/pneu-pirelli-aro-16-cinturato-p7-195-55r16-91v-xl-10070090?dfw_tracker=81439-10070090&utm_source=zoom&utm_medium=cpc&utm_campaign=comparador

Preço Site de Domínio Amplo 3

R\$ 599,90

Site: Pontofrio

Produto: Pneu para Carro Pirelli Cinturato P7 Aro 16 195/55 91V

Descrição: Anexo 6

Data/Hora Inclusão: 31/05/2021 11:55:21

CNPJ: 33.041.260/0652-90

Telefone:

00020

Item 5: PNEU 1000/20

Preço Estimado: R\$ 1.550,00 (un)

Média dos Preços Obtidos: R\$ 1.550,00

Quantidade	Descrição	Observação
60 Unidades	PNEU 1000/20	

Preço (Compras Governamentais) 1: Mediana das Propostas Finais

R\$ 1.550,00

Órgão: GOVERNO DO ESTADO DO PARANÁ PREFEITURA MUNICIPAL DE CONGONHINHAS	Data: 14/05/2021 09:00
Objeto: Registro de preços para a eventual aquisição de pneus novos, câmaras de ar e protetores, para reposição nos veículos e máquinas da Frota Municipal.	Modalidade: Pregão Eletrônico
Descrição: Pneu veículo automotivo - Pneu veículo automotivo, material carcaça: lona náilon, material banda rodagem: borracha alta resistência, tipo estrutura: carcaça radial, características adicionais: com câmara e 16 lonas, dimensões: 1000 x 20, aplicação: caminhão	SRP: SIM
CatMat: 337564 - PNEU VEÍCULO AUTOMOTIVO, MATERIAL CARCAÇA LONA NÁILON, MATERIAL BANDA RODAGEM BORRACHA ALTA RESISTÊNCIA, TIPO ESTRUTURA CARCAÇA RADIAL, CARACTERÍSTICAS ADICIONAIS COM CÂMARA E 16 LONAS, DIMENSÕES 1000 X 20, APLICAÇÃO CAMINHÃO	Identificação: N°Pregão:152021 / UASG:987517
	Lote/Item: /1
	Ata: Link Ata
	Fonte: www.comprasgovernamentais.gov.br
	Quantidade: 30
	Unidade: Unidade
	UF: PR

CNPJ	RAZÃO SOCIAL DO FORNECEDOR	VALOR DA PROPOSTA FINAL
------	----------------------------	-------------------------

32.160.412/0001-85 * VENCEDOR *	DRG COMERCIO E SERVICOS LTDA	R\$ 1.510,49
------------------------------------	------------------------------	--------------

Marca: CENTELLA
Fabricante: COMPANHIA HULERA TORNEL, S.A. DE C.V.
Modelo: 16PR 146/142K CENTELLA CR600
Descrição: Pneu veículo automotivo, material carcaça: lona náilon, material banda rodagem: borracha alta resistência, tipo estrutura: carcaça radial, características adicionais: com câmara e 16 lonas, dimensões: 1000 x 20, aplicação: caminhão

17.092.175/0001-79	PNEULOG COMERCIO DE PNEUMATICOS EIRELI	R\$ 1.550,00
--------------------	--	--------------

Marca: GOODYEAR
Fabricante: GOODYEAR
Modelo: STEELMARK AGS
Descrição: Pneu 1000 x 20- liso 16 lonas, 1ª Linha, novo (fabricação não superior a 6 meses, a contar da entrega do objeto), certificação INMETRO; prazo de garantia não inferior a 5 (cinco) anos

20.063.556/0001-34	AUTOLUK - COMERCIO DE PNEUMATICOS E PEGAS LTDA	R\$ 1.876,50
--------------------	--	--------------

Marca: TORNEL T2400
Fabricante: TORNEL T2400
Modelo: TORNEL T2400
Descrição: Pneu veículo automotivo, material carcaça: lona náilon, material banda rodagem: borracha alta resistência, tipo estrutura: carcaça radial, características adicionais: com câmara e 16 lonas, dimensões: 1000 x 20, aplicação: caminhão

Item 6: PNEU 275/80 R22,5

Preço Estimado: R\$ 2.335,50 (un)

Média dos Preços Obtidos: R\$ 2.335,50

Quantidade	Descrição	Observação
105 Unidades	PNEU 275/80 R22,5	

Preço (Compras Governamentais) 1: Mediana das Propostas Finais

R\$ 2.321,00

Órgão: PREFEITURA MUNICIPAL DE TRÊS CORAÇÕES/MG	Data: 07/04/2021 09:32
Objeto: Aquisição de Pneus Novos e Câmaras de Ar.	Modalidade: Pregão Eletrônico
Descrição: PNEU VEÍCULO AUTOMOTIVO - PNEU 275/80 R22,5 BORRACHUDO	SRP: SIM

CatMat: 31291 - PNEU - VEICULO AUTOMOTIVO

Identificação: N°Pregão:52021 / UASG:98538

Lote/Item: /53

Ata: Link Ata

Fonte: www.comprasgovernamentais.gov.br

Quantidade: 30

Unidade: Unidade

UF: MG

00009

CNPJ	RAZÃO SOCIAL DO FORNECEDOR	VALOR DA PROPOSTA FINAL
35.809.489/0001-21 * VENCEDOR *	AUGUSTO PNEUS EIRELI	R\$ 2.000,00
Marca: KELLY Fabricante: Gcoodyear do Brasil produtos de borracha Ltda Modelo: KS481 Descrição: PNEU 275/80 R22,5 BORRACHUDO KELLY - KS481		
08.377.090/0001-46	LUBRIMAR COMERCIO PNEUMATICOS LTDA	R\$ 2.199,00
Marca: ANTEO Fabricante: PROMETEON Modelo: PRO D Descrição: PNEU 275/80 R22,5 BORRACHUDO		
10.753.691/0001-58	VILLAR GUIMARAES COMERCIO DE PNEUS LTDA	R\$ 2.448,00
Marca: DAYTON Fabricante: BRIDGESTONE Modelo: D660 Descrição: PNEU 275/80 R22,5 BORRACHUDO		
20.063.556/0001-34	AUTOLUK - COMERCIO DE PNEUMATICOS E PECAS LTDA	R\$ 2.444,60
Marca: DRC D721 Fabricante: DRC D721 Modelo: DRC D721 Descrição: PNEU 275/80 R22,5 BORRACHUDO		

Preço (Compras Governamentais) 2: Mediana das Propostas Finais

R\$ 2.350,00

Órgão: PREFEITURA MUNICIPAL DE CAMPINA GRANDE	Data: 15/03/2021 08:30
Objeto: Registro De Preços Para Aquisição De Pneus, Câmaras, Lonil E Serviço De Recapagem, Alinhamento E Balanceamento De Pneus Para Uso Da Secretaria De Serviços Urbanos E Meio Ambiente (Coordenadoria Do Meio Ambiente) Da Prefeitura Municipal De Campina Grande, Estado Da Paraíba..	Modalidade: Pregão Eletrônico
	SRP: SIM
Descrição: PNEU VEÍCULO AUTOMOTIVO - Pneu Radial 275/80 R22,5. BORRACHUDO de uso misto. Mínimo 16 lonas, 4 tramas, profundidade mínima dos sulcos de 18 mm. Original de fabrica, produto novo (sem uso), pneu não pode ser remoldado, recauchutado, reformado, ecológico ou similar. O item deverá atender as normas da ABNT, ser de fabricação nacional e ter certificado ISO.	Identificação: N°Pregão:122021 / UASG:981981
	Lote/Item: /23
	Ata: Link Ata
	Fonte: www.comprasgovernamentais.gov.br
	Quantidade: 40
	Unidade: Unidade
	UF: PB
CatMat: 31291 - PNEU - VEICULO AUTOMOTIVO	

CNPJ	RAZÃO SOCIAL DO FORNECEDOR	VALOR DA PROPOSTA FINAL
34.277.779/0001-09 * VENCEDOR *	J A L SILVA COMERCIO VAREJISTA DE PNEUMATICOS EIRELI	R\$ 1.900,00
Marca: Pirelli Fabricante: Pirelli Modelo: Pirelli Descrição: Pneu Radial 275/80 R22,5. BORRACHUDO de uso misto. Mínimo 16 lonas, 4 tramas, profundidade mínima dos sulcos de 18 mm. Original de fabrica, produto novo (sem uso), pneu não pode ser remoldado, recauchutado, reformado, ecológico ou similar. O item deverá atender as normas da ABNT, ser de fabricação nacional e ter certificado ISO.		
13.990.321/0001-22	AC CENTRO AUTOMOTIVO LTDA	R\$ 2.200,00
Marca: PIRELLI Fabricante: PIRELLI Modelo: PIRELLI Descrição: Pneu Radial 275/80 R22,5. BORRACHUDO de uso misto. Mínimo 16 lonas, 4 tramas, profundidade mínima dos sulcos de 18 mm. Original de fabrica, produto novo (sem uso), pneu não pode ser remoldado, recauchutado, reformado, ecológico ou similar. O item deverá atender as normas da ABNT, ser de fabricação nacional e ter certificado ISO. GARANTIA SOBRE DEFEITO DE FABRICAÇÃO		

CNPJ RAZÃO SOCIAL DO FORNECEDOR VALOR DA PROPOSTA FINAL

13.626.850/0001-41 MARIA LUCELENE CARDOZO DE MELO PEREIRA

R\$ 2.240,00
000030

Marca: ANTEO
Fabricante: ANTEO
Modelo: ANTEO PRO-D

Descrição: PNEU 275/80 R22,5 - Marca: ANTEO - Fabricante: PIRELLI - Modelo: ANTEO PRO-D - CARACTERÍSTICAS: Pneu novo de primeiro uso, de primeira qualidade e com certificação do Inmetro; - Medidas: Largura 275 mm/Perfil 80/Aro 22.5; - Índice de carga: 149/146 (3.250 kg/3.000 kg); - Índice de velocidade: "M" (130 km/h); - Tipo de Construção: Radial; - Posição no Veículo: EIXO DE TRACÇÃO (BORRACHUDO) - Tipo de Terreno: RODOVIÁRIO; - Desenho: Simétrico; - Sidewall: BSW - Letras Pretas; - Eficiência em Resistência ao Rolamento (Energético); "D"; - Aderência ao Molhado: "C"; - Ruído Externo: "73dB"; - Tipo de desenho: simétrico; - Profundidade dos sulcos: 14,7mm; - Aplicações: Ônibus / Caminhões; Pneu com Certificação do Inmetro.

03.036.659/0001-96 RODOPARAIBA, INDUSTRIA COMERCIO E SERVICO DE IMPLEMENTOS RODOVIARIOS LTDA

R\$ 2.460,00

Marca: FIRESTONE
Fabricante: FIRESTONE
Modelo: 275/80

Descrição: Pneu Radial 275/80 R22,5. BORRACHUDO de uso misto. Mínimo 16 lonas, 4 tramas, profundidade mínima dos sulcos de 18 mm. Original de fabrica, produto novo (sem uso), pneu não pode ser remoldado, recauchutado, reformado, ecológico ou similar. O item deverá atender as normas da ABNT, ser de fabricação nacional e ter certificado ISO.

28.695.805/0001-16 GB COMERCIO E SERVICOS LTDA

R\$ 2.508,84

Marca: FIRESTONE
Fabricante: FIRESTONE
Modelo: CAMINHAO

Descrição: Pneu Radial 275/80 R22,5. BORRACHUDO de uso misto. Mínimo 16 lonas, 4 tramas, profundidade mínima dos sulcos de 18 mm. Original de fabrica, produto novo (sem uso), pneu não pode ser remoldado, recauchutado, reformado, ecológico ou similar. O item deverá atender as normas da ABNT, e ter certificado ISO.

20.063.556/0001-34 AUTOLUK - COMERCIO DE PNEUMATICOS E PECAS LTDA

R\$ 2.553,05

Marca: DRC D941
Fabricante: DRC D941
Modelo: DRC D941

Descrição: Pneu Radial 275/80 R22,5. BORRACHUDO de uso misto. Mínimo 16 lonas, 4 tramas, profundidade mínima dos sulcos de 18 mm. Original de fabrica, produto novo (sem uso), pneu não pode ser remoldado, recauchutado, reformado, ecológico ou similar. O item deverá atender as normas da ABNT, e ter certificado ISO.

Item 7: PNEU 215/75 R 17,5

Preço Estimado: R\$ 1.174,18 (un)

Média dos Preços Obtidos: R\$ 1.174,18

Quantidade	Descrição	Observação
60 Unidades	PNEU 215/75 R 17,5	

Preço (Compras Governamentais) 1: Mediana das Propostas Finais

R\$ 1.300,00

Órgão: PREFEITURA MUNICIPAL DE GOIANA
Objeto: Aquisição de pneu.
Descrição: PNEU VEÍCULO AUTOMOTIVO - Pneu veículo automotivo, pneu - veículo automotivo Pneu veículo automotivo 215 75 17,5 Traseiro tubeless lameiro marca igual ou superior a pirelli, goodyear, michelin

Data: 04/05/2021 09:00
Modalidade: Pregão Eletrônico
SRP: NÃO
Identificação: NºPregão:122021 / UASG:980620
Lote/Item: /14
Ata: Link Ata
Fonte: www.comprasgovernamentais.gov.br
Quantidade: 10
Unidade: Unidade
UF: MG

CNPJ RAZÃO SOCIAL DO FORNECEDOR

VALOR DA PROPOSTA FINAL

20.063.556/0001-34 AUTOLUK - COMERCIO DE PNEUMATICOS E PECAS LTDA
* VENCEDOR *

R\$ 1.079,07

Marca: LONGMARCH LM508
Fabricante: LONGMARCH LM508
Modelo: LONGMARCH LM508

Descrição: Pneu veículo automotivo, pneu - veículo automotivo Pneu veículo automotivo 215 75 17,5 Traseiro tubeless lameiro marca igual ou superior a pirelli, goodyear, michelin

CNPJ	RAZÃO SOCIAL DO FORNECEDOR	VALOR DA PROPOSTA FINAL
14.974.969/0001-78	ROGAMA DISTRIBUIDORA E SERVICOS EIRELI	R\$ 1.000,00
Marca: XBRI Fabricante: XBRI Modelo: ROBUSTO E2 Descrição: Pneu veículo automotivo, pneu - veículo automotivo Pneu veículo automotivo 215 75 17,5 Traseiro tubeless lameiro marca igual ou superior a pirelli, goodyear, michelin Validade da proposta: 60 (sessenta) dias Prazo de Garantia: 60 (sessenta) meses Marca: XBRI Modelo: ROBUSTO E2		
10.753.691/0001-58	VILLAR GUIMARAES COMERCIO DE PNEUS LTDA	R\$ 1.300,00
Marca: XBRI Fabricante: XBRI Modelo: ROBUSTO Descrição: Pneu veículo automotivo, pneu - veículo automotivo Pneu veículo automotivo 215 75 17,5 Traseiro tubeless lameiro marca igual ou superior a pirelli, goodyear, michelin		
13.626.850/0001-41	MARIA LUCELENE CARDOZO DE MELO PEREIRA	R\$ 1.660,00
Marca: AEOLUS Fabricante: AEOLUS Modelo: ADR35 Descrição: PNEU 215/75 R17,5 - Marca: AEOLUS - Modelo: ADR35 - CARACTERÍSTICAS: Pneu novo de primeiro uso e de primeira qualidade; - Pneu com certificação do INMETRO nº 00718/2016; - Medidas: Largura 215 mm/Perfil 75/Aro 17,5; - Índice de velocidade: "J" (100 km/h); - Índice de carga: "135/133" (2.180/2.060 kg/Pneu); - Tipo de Construção: Radial; - Posição no Veículo: TRAÇÃO (BORRACHUDO); - Tipo de Terreno: REGIONAL; - Sidewall: BSW - Letras Pretas; - Quantidade de Lonas: 18 lonas; - Aplicações: Microônibus / Caminhonetes leves (3/4); - Peso: 26 Kg.		
06.050.078/0001-05	RIDAUTO2003 AUTO PECAS EIRELI	R\$ 10.000,00
Marca: westlek Fabricante: westlek Modelo: westlek Descrição: Pneu veículo automotivo, pneu - veículo automotivo Pneu veículo automotivo 215 75 17,5 Traseiro tubeless lameiro marca igual ou superior a pirelli, goodyear, michelin - O prazo de validade da proposta não será inferior a 60 dias, a contar da data de sua apresentação.		

Preço (Compras Governamentais) 2: Mediana das Propostas Finais

R\$ 1.215,53

Órgão: PREFEITURA MUNICIPAL DE TRÊS CORAÇÕES/MG
 Objeto: Aquisição de Pneus Novos e Câmaras de Ar.
 Descrição: PNEU VEÍCULO AUTOMOTIVO - PNEU 215/75 R 17,5 -LISO
 CatMat: 31291 - PNEU - VEICULO AUTOMOTIVO

Data: 07/04/2021 09:32
 Modalidade: Pregão Eletrônico
 SRP: SIM
 Identificação: NºPregão:52021 / UASG:985385
 Lote/Item: /42
 Ata: Link Ata
 Fonte: www.comprasgovernamentais.gov.br
 Quantidade: 35
 Unidade: Unidade
 UF: MG

CNPJ	RAZÃO SOCIAL DO FORNECEDOR	VALOR DA PROPOSTA FINAL
35.809.489/0001-21	AUGUSTO PNEUS EIRELI	R\$ 1.000,00
VENCEDOR		
Marca: GOODRIDE Fabricante: Hangzhou Zhongce Rubber Co., Ltd Modelo: CR960A Descrição: PNEU 215/75 R 17,5 - LISO GOODRIDE - CR960A		
20.063.556/0001-34	AUTOLUK - COMERCIO DE PNEUMATICOS E PECAS LTDA	R\$ 1.006,46
Marca: SAILUN S637 Fabricante: SAILUN S637 Modelo: SAILUN S637 Descrição: PNEU 215/75 R 17,5 -LISO		
08.377.090/0001-46	LUBRIMAR COMERCIO PNEUMATICOS LTDA	R\$ 1.424,60
Marca: TRIANGLE Fabricante: TRIANGLE Modelo: TR685 Descrição: PNEU 215/75 R 17,5 - LISO		
10.753.691/0001-58	VILLAR GUIMARAES COMERCIO DE PNEUS LTDA	R\$ 1.441,67

CNPJ

RAZÃO SOCIAL DO FORNECEDOR

VALOR DA PROPOSTA FINAL

Marca: XBRI
Fabricante: XBRI
Modelo: ECOWAY
Descrição: PNEU 215/75 R 17,5 -LISO

000032

Preço (Compras Governamentais) 3: Mediana das Propostas Finais

R\$ 1.007,02

Órgão: PREFEITURA DO MUNICÍPIO DE QUERÊNCIA DO NORTE
Objeto: Registro DE PREÇO PARA AQUISIÇÃO DE PNEUS NOVOS, CÂMARAS E PROTETORES, PARA FROTA DE VEÍCULOS DO MUNICÍPIO DE QUERÊNCIA DO NORTE, CONFORME DESCRITO NO ANEXO I DO EDITAL.
Descrição: PNEU VEÍCULO AUTOMOTIVO - Pneu 215/75 R,17,5 - NOVO - BORRACHUDO
CatMat: 31291 - PNEU - VEICULO AUTOMOTIVO

Data: 05/11/2020 09:02
Modalidade: Pregão Eletrônico
SRP: NÃO
Identificação: NºPregão:652020 / UASG:987797
Lote/Item: /25
Ata: Link Ata
Adjudicação: 06/11/2020 16:53
Homologação: 13/11/2020 15:26
Fonte: www.comprasgovernamentais.gov.br
Quantidade: 4
Unidade: Unidade
UF: PR

CNPJ

RAZÃO SOCIAL DO FORNECEDOR

VALOR DA PROPOSTA FINAL

33.054.804/0002-03 PREMIUM PNEUS EIRELI
* VENCEDOR *

R\$ 697,00

Marca: WESTLAKE
Fabricante: WESTLAKE
Modelo: CM986
Descrição: PNEU 215/75 R,17,5 - NOVO -- BORRACHUDO WESTLAKE CM986. Validade da proposta é de 60 dias.

35.973.224/0001-64 CANAAN ASSESSORIA EMPRESARIAL EIRELI

R\$ 700,00

Marca: AEOLUS
Fabricante: AEOLUS TYRES
Modelo: AGC28
Descrição: PNEU 215/75 R 17,5 18PR AGC28 AEOLUS 135/133J TL Garantia de 5 (cinco) anos contra defeitos de fabricação. Prazo de validade da proposta: 60 (sessenta) dias, a contar da data de sua apresentação.

13.545.473/0001-16 LUKAUTO - COMERCIO DE PNEUMATICOS E PECAS LTDA

R\$ 986,29

Marca: LINGLONG D905
Fabricante: LINGLONG D905
Modelo: LINGLONG D905
Descrição: Pneu 215/75 R,17,5 - NOVO - BORRACHUDO

36.097.231/0001-02 MILANO COMERCIO DE PNEUMATICOS LTDA

R\$ 1.027,75

Marca: GOODYEAR
Fabricante: GOODYEAR
Modelo: RHD
Descrição: PNEU 215/75 7 17,5 - NOVO BORRACHUDO

88.197.330/0001-60 COPAL COMERCIO DE PNEUS E ACESSORIOS LTDA

R\$ 1.143,00

Marca: Goodyear
Fabricante: Goodyear do Brasil Produtos de Borracha Ltda.
Modelo: RHD
Descrição: PNEU 215/75 R,17,5 - NOVO - BORRACHUDO

03.805.667/0001-50 IGF COMERCIO DE PNEUS EIRELI

R\$ 1.143,33

Marca: WESTLAKE
Fabricante: ZC RUBBER
Modelo: CM986
Descrição: PNEU 215/75 R,17,5 - NOVO - BORRACHUDO

Quantidade	Descrição	Observação
36 Unidades	PNEU 7,50/16 COM CAMARA	004933

Preço (Compras Governamentais) 1: Mediana das Propostas Finais

R\$ 931,66

Órgão: PREFEITURA MUNICIPAL DE TERRA ROXA PR
Data: 15/04/2021 09:00
Objeto: Aquisição Eventual e Futura de Pneus, Protetor e Câmaras de Ar, para os veículos e máquinas de propriedade desta Municipalidade..
Modalidade: Pregão Eletrônico
SRP: SIM
Descrição: PNEU VEÍCULO AUTOMOTIVO - PNEUS 750-16, 12 LONAS, LISO, COM SELO DE APROVACAO DO INMETRO E COM FABRICACAO NAO SUPERIOR A 12 MESES - RODOVIÁRIO.
Identificação: NºPregão:382021 / UASG:987921
Lote/Item: /26
CatMat: 31291 - PNEU - VEICULO AUTOMOTIVO
Ata: [Link Ata](#)
Fonte: www.comprasgovernamentais.gov.br
Quantidade: 8
Unidade: Unidade
UF: PR

CNPJ	RAZÃO SOCIAL DO FORNECEDOR	VALOR DA PROPOSTA FINAL
09.151.179/0001-52 * VENCEDOR *	AS3 AUTOMOTIVA LTDA	R\$ 800,00
Marca: GOODYEAR Fabricante: GOODYEAR Modelo: G8 Descrição: PNEU 7.50X16 12 L COMUM LISO		
13.871.403/0001-58	M. A. DAL POZZO	R\$ 930,00
Marca: ANTEO Fabricante: ANTEO Modelo: A.AT52 Descrição: PNEUS 750-16, 12 LONAS, LISO, COM SELO DE APROVACAO DO INMETRO E COM FABRICACAO NAO SUPERIOR A 12 MESES - RODOVIÁRIO.		
07.412.297/0001-41	ACACMAR COMERCIAL E TRANSPORTES LTDA	R\$ 933,33
Marca: WESTLAKE Fabricante: DIVERSOS Modelo: DIVERSOS Descrição: PNEUS 750-16, 12 LONAS, LISO, COM SELO DE APROVACAO DO INMETRO E COM FABRICACAO NAO SUPERIOR A 12 MESES - RODOVIÁRIO.		
20.063.556/0001-34	AUTOLUK - COMERCIO DE PNEUMATICOS E PECAS LTDA	R\$ 987,70
Marca: JK TYRE JETRIB Fabricante: JK TYRE JETRIB Modelo: JK TYRE JETRIB Descrição: PNEUS 750-16, 12 LONAS, LISO, COM SELO DE APROVACAO DO INMETRO E COM FABRICACAO NAO SUPERIOR A 12 MESES - RODOVIÁRIO.		

Preço (Compras Governamentais) 2: Mediana das Propostas Finais

R\$ 735,00

Órgão: PREFEITURA MUNICIPAL DE ALVINÓPOLIS
Data: 13/04/2021 12:01
Objeto: Contratação de empresa para fornecimento de pneus novos e correlatos para atendimento à frota de veículos e máquinas da Prefeitura Municipal de Alvinópolis/MG..
Modalidade: Pregão Eletrônico
SRP: NÃO
Descrição: PNEU VEÍCULO AUTOMOTIVO - Pneu novo medidas: 7,50 x 16. Tipo de construção diagonal. Quantidade de lonas: 10.
Identificação: NºPregão:372021 / UASG:984045
Lote/Item: /20
Ata: [Link Ata](#)
Fonte: www.comprasgovernamentais.gov.br
Quantidade: 20
Unidade: Unidade
UF: MG

CNPJ	RAZÃO SOCIAL DO FORNECEDOR	VALOR DA PROPOSTA FINAL
35.912.578/0001-07 * VENCEDOR *	ERNANE COMERCIO DE PNEUS LTDA Marca: GOODYEAR Fabricante: GOODYEAR Modelo: PAPALEGUASG8 Descrição: Pneu novo medidas: 7,50 x 16. Tipo de construção diagonal. Quantidade de lonas: 10	R\$ 723,00
35.809.489/0001-21	AUGUSTO PNEUS EIRELI Marca: GOODYEAR Fabricante: Goodyear do Brasil produtos de borracha Ltda Modelo: PAPALEGUAS G8 Descrição: Pneu novo medidas: 7,50 x 16. Tipo de construção diagonal. Quantidade de lonas: 10. GOODYEAR - PAPALEGUAS G8	R\$ 723,00
22.518.964/0001-69	LARISSA TORRES MACHADO EIRELI Marca: ANTEO Fabricante: PIRELLI Modelo: AT52 Descrição: Pneu novo medidas: 7,50 x 16. Tipo de construção diagonal. Quantidade de lonas: 10.	R\$ 735,00
83.513.945/0001-34	AUTO MECANICA BRANSALES LTDA Marca: GOODRIDE Fabricante: GOODRIDE Modelo: CR832 Descrição: Pneu novo medidas: 7,50 x 16. Tipo de construção diagonal. Quantidade de lonas: 10.	R\$ 735,20
20.063.556/0001-34	AUTOLUK - COMERCIO DE PNEUMATICOS E PECAS LTDA Marca: MAGGION LUNGAVIA Fabricante: MAGGION LUNGAVIA Modelo: MAGGION LUNGAVIA Descrição: Pneu novo medidas: 7,50 x 16. Tipo de construção diagonal. Quantidade de lonas: 10.	R\$ 1.035,36

Preço (Compras Governamentais) 3: Mediana das Propostas Finais

R\$ 790,00

Órgão: Departamento de Água e Esgoto de Santana do Livramento	Data: 18/12/2020 09:00
Objeto: Registro de preços para aquisição de pneus para uso nos veículos do DAE..	Modalidade: Pregão Eletrônico
Descrição: PNEU VEÍCULO AUTOMOTIVO - PNEU 7,50 x 16 12 lonas, liso, primeira linha, certificação do INMETRO.	SRP: SIM
CatMat: 31291 - PNEU - VEICULO AUTOMOTIVO	Identificação: N°Pregão:402020 / UASG:925282
	Lote/Item: /2
	Ata: Link Ata
	Fonte: www.comprasgovernamentais.gov.br
	Quantidade: 10
	Unidade: Unidade
	UF: RS

CNPJ	RAZÃO SOCIAL DO FORNECEDOR	VALOR DA PROPOSTA FINAL
34.840.358/0001-44 * VENCEDOR *	ZEUS COMERCIAL EIRELI Marca: GOODRIDE Fabricante: HANGZHOU ZHONGCE RUBBER CO., LTD Modelo: CR832 Descrição: PNEU 7,50 x 16 12 lonas, liso, primeira linha, certificação do INMETRO.	R\$ 679,00
36.097.231/0001-02	MILANO COMERCIO DE PNEUMATICOS LTDA Marca: GOODYEAR Fabricante: titan Modelo: G8 Descrição: PNEU 7,50 x 16 - 12 lonas, liso, primeira linha, certificação do INMETRO.	R\$ 680,00
20.122.244/0001-54	LUDA PNEUS LTDA	R\$ 711,00

CNPJ

RAZÃO SOCIAL DO FORNECEDOR

VALOR DA PROPOSTA FINAL

Marca: PIRELLI

Fabricante: Pirelli Pneus LTDA – Santo André/SP

Modelo: CT52 12 LONAS

Descrição: PNEU 7,50 x 16 12 lonas, liso, primeira linha, certificação do INMETRO. MARCA/MODELO: PIRELLI CT52 12 LONAS Condições Comerciais: validade da proposta Comercial: 60 (sessenta) dias a contar da data de sua apresentação. Prazo de entrega: 30 dias úteis após requisição. Frete: CIF – Almoxarifado do DAE, localizado à Rua Moisés Vianna 322. Prazo de pagamento: 30(trinta) dias após a entrega da fatura. Garantia: Pneus 05(cinco) anos, contados da data de entrega da mercadoria, contra defeitos de fabricação.

08.774.832/0001-77 IRMAOS FLACH LTDA

R\$ 790,00

Marca: MAGGION

Fabricante: MAGGION

Modelo: LUNGAZIA

Descrição: DESCRIÇÃO: PNEU 7,50 x 16 – 12 lonas, liso, primeira linha, certificação do INMETRO. MARCA: MAGGION MODELO: LUNGAZIA

88.197.330/0001-60 COPAL COMERCIO DE PNEUS E ACESSORIOS LTDA

R\$ 804,00

Marca: Maggion

Fabricante: Maggion

Modelo: Lungavia

Descrição: Descrição: PNEU 7,50 x 16 12 lonas, liso, primeira linha, certificação do INMETRO.

33.658.130/0001-75 FIEL COMERCIAL E SERVICOS EIRELI

R\$ 942,23

Marca: PIRELLI

Fabricante: PIRELLI

Modelo: PIRELLI

Descrição: PNEU 7,50 x 16 – 12 lonas, liso, primeira linha, certificação do INMETRO. -Validade da proposta: 60 dias. -Prazo de garantia: 12 meses ou que for maior. -Marca e Fabricante: PIRELLI

13.545.473/0001-16 LUKAUTO - COMERCIO DE PNEUMATICOS E PECAS LTDA

R\$ 943,02

Marca: MAGGION LUNGAZIA

Fabricante: MAGGION LUNGAZIA

Modelo: MAGGION LUNGAZIA

Descrição: PNEU 7,50 x 16 12 lonas, liso, primeira linha, certificação do INMETRO.

Item 9: PNEU 265/60 R15

Preço Estimado: R\$ 894,57 (un)

Média dos Preços Obtidos: R\$ 894,57

Quantidade	Descrição	Observação
20 Unidades	PNEU 265/60 R15	
Preço (Compras Governamentais) 1: Mediana das Propostas Finais		R\$ 894,57
<p>Orgão: PREFEITURA MUNICIPAL DE TERRA ROXA PR</p> <p>Objeto: Aquisição Eventual e Futura de Pneus, Protetor e Câmaras de Ar, para os veículos e máquinas de propriedade desta Municipalidade..</p> <p>Descrição: PNEU VEÍCULO AUTOMOTIVO - PNEUS 265/60 R18 110T, COM SELO DE APROVAÇÃO DO INMETRO E COM FABRICAÇÃO NÃO SUPERIOR A 12 MESES.</p> <p>CatMat: 31291 - PNEU - VEICULO AUTOMOTIVO</p>		<p>Data: 15/04/2021 09:00</p> <p>Modalidade: Pregão Eletrônico</p> <p>SRP: SIM</p> <p>Identificação: NºPregão:382021 / UASG:987921</p> <p>Lote/Item: /81</p> <p>Ata: Link Ata</p> <p>Fonte: www.comprasgovernamentais.gov.br</p> <p>Quantidade: 12</p> <p>Unidade: Unidade</p> <p>UF: PR</p>
CNPJ	RAZÃO SOCIAL DO FORNECEDOR	VALOR DA PROPOSTA FINAL
06.880.642/0001-09	PNEUS COMERCIO DE PNEUS EIRELI	R\$ 595,00
* VENCEDOR *		
<p>Marca: GOODYEAR</p> <p>Fabricante: GOODYEAR DO BRASIL</p> <p>Modelo: WRANGLER A/T ADVENTURE</p> <p>Descrição: PNEUS 265/60 R18 110T, COM SELO DE APROVAÇÃO DO INMETRO E COM FABRICAÇÃO NÃO SUPERIOR A 12 MESES.</p>		
17.092.175/0001-79	PNEULOG COMERCIO DE PNEUMATICOS EIRELI	R\$ 600,00

CNPJ

RAZÃO SOCIAL DO FORNECEDOR

VALOR DA PROPOSTA FINAL

Marca: GOODYEAR
Fabricante: GOODYEAR
Modelo: WRANGLER ATR

Descrição: Descrição: PNEUS 265/60 R18 110T, COM SELO DE APROVAÇÃO DO INMETRO E COM FABRICAÇÃO NÃO SUPERIOR A 12 MESES.

000026

07.412.297/0001-41 ACACMAR COMERCIAL E TRANSPORTES LTDA

R\$ 684,00

Marca: WESTLAKE
Fabricante: DIVERSOS
Modelo: DIVERSOS

Descrição: PNEUS 265/60 R18 110T, COM SELO DE APROVAÇÃO DO INMETRO E COM FABRICAÇÃO NÃO SUPERIOR A 12 MESES.

07.493.402/0001-14 SIMAO CIRINEU AQSENE & CIA LTDA

R\$ 760,00

Marca: COMFORSER CF2000
Fabricante: COMFORSER CF2000
Modelo: COMFORSER CF2000

Descrição: PNEUS 265/60 R18 110T, COM SELO DE APROVAÇÃO DO INMETRO E COM FABRICAÇÃO NÃO SUPERIOR A 12 MESES. "DECLARAMOS, para os fins de direito, e sob as penas da Lei, na qualidade de Proponente do procedimento licitatório, supra citado, que nossos produtos (pneus) são de 1ª linha, com borracha de primeiro uso e que atendem todos os quesitos de controle de qualidade e devidamente certificados, tem prazo máximo de 6 meses de fabricação no momento da entrega e todos os pneus cotados atendem as normas da ABNT (Associação Brasileira de Normas Técnicas) – NBR 5531, NBR 6087, NBR 6088, atendendo integralmente as normas técnicas brasileiras vigentes, emanadas do competente órgão fiscalizador e certificador, com avaliação de institutos acreditados pelo INMETRO e cumprem as normas, tais como: O Regulamento Técnico RTQ 41, a Portaria INMETRO nº 5, de 14 de janeiro de 2000 e a Norma INMETRO - NIEDQUAL-044, de julho de 2000. Os produtos serão entregues com um prazo máximo de 12 meses de fabricação no momento da entrega Declaramos estar enquadrado como micro empresa Garantia: os produtos possuem garantias contra defeitos de fabricação: Pneus: 05 (cinco) anos contados a partir da data de recebimento em definitivo dos pneus. Câmaras de Ar: 05 (cinco) anos contados a partir da data de recebimento em definitivo dos produtos. Protetores: 05 (cinco) anos contados a partir da data de recebimento em definitivo dos produtos. Nos preços apresentados na proposta inclui-se todos os custos e despesas, tais como: ofertados através de lances verbais, custos diretos e indiretos, tributos incidentes, taxa de administração, serviços, encargos sociais, trabalhistas, seguros, treinamento, lucro, transporte, bem como a entrega, e outros necessários ao cumprimento integral do objeto deste Edital e seus Anexos. CUMPRE-NOS informamos que examinamos os documentos da licitação, inteirando-nos dos mesmos para elaboração da presente proposta, e ainda que concordamos com todas as condições estabelecidas no Edital. DECLARAMOS que os itens e marcas ofertadas em nossa proposta contêm o Certificado emitido pelo INMETRO, exceto para pneus de máquinas pesadas, conforme Regulamento do Instituto, com possibilidade de verificação, no momento de entrega, da marca do INMETRO localizada nos flancos do pneu e uma sequência de três números que identifica a empresa fabricante."

20.063.556/0001-34 AUTOLUK - COMERCIO DE PNEUMATICOS E PECAS LTDA

R\$ 894,57

Marca: AUTOGREEN SPORT
Fabricante: AUTOGREEN SPORT
Modelo: AUTOGREEN SPORT

Descrição: PNEUS 265/60 R18 110T, COM SELO DE APROVAÇÃO DO INMETRO E COM FABRICAÇÃO NÃO SUPERIOR A 12 MESES.

09.151.179/0001-52 AS3 AUTOMOTIVA LTDA

R\$ 900,00

Marca: BRIDGESTONE
Fabricante: BRIDGESTONE
Modelo: DUELLER HT 684
Descrição: PNEU 265/0 R18 LISO

13.626.850/0001-41 MARIA LUCELENE CARDOZO DE MELO PEREIRA

R\$ 975,00

Marca: FARROAD
Fabricante: FARROAD
Modelo: FRD66

Descrição: PNEU 265/60 R18 – Marca: FARROAD – Modelo: FRD66 – CARACTERÍSTICAS: - Pneu novo de primeiro uso e primeira qualidade; - Pneu com certificação do INMETRO Nº 00046/2017; - Índice de carga: "110" (1.060 Kg); - Índice de velocidade: "H" (210 Km/h); - Tipo: Passeio; - Tipo de Construção: Radial; - Tipo de desenho: Simétrico; - Tipo: Camioneta HT; - Sidewall: BSW - Letras Pretas; - Diâmetro: 775mm; - UTQG: 440AA (Treadwear 440/Tração A/Temperatura A)

01.795.704/0001-60 JMC DISTRIBUIDORA DE PNEUS LTDA

R\$ 1.079,00

Marca: DELINTE
Fabricante: TRIANGLE
Modelo: HT

Descrição: PNEUS 265/60 R18 110T, COM SELO DE APROVAÇÃO DO INMETRO E COM FABRICAÇÃO NÃO SUPERIOR A 12 MESES.

13.871.403/0001-58 M. A. DAL POZZO

R\$ 1.080,00

Marca: NÃO COTADO
Fabricante: NÃO COTADO
Modelo: NÃO COTADO
Descrição: NÃO COTADO

Item 10: PNEU 90/90 R19

Preço Estimado: R\$ 256,25 (un)

Média dos Preços Obtidos: R\$ 256,25

Quantidade: 12 Unidades
 Descrição: PNEU 90/90 R19
 Observação: 000537
R\$ 288,00

Preço (Compras Governamentais) 1: Mediana das Propostas Finais

Órgão: Prefeitura Municipal de Caraúbas
 Objeto: Registro de preços a eventual contratação de pessoa jurídica visando a aquisição de pneus, câmaras de ar e protetores de aro, atendendo as necessidades do Município de Caraúbas/RN.
 Descrição: PNEU VEÍCULO AUTOMOTIVO - Pneu 90/90-19 (DIANTEIRO)
 CatMat: 31291 - PNEU - VEICULO AUTOMOTIVO

Data: 08/04/2021 09:00
 Modalidade: Pregão Eletrônico
 SRP: SIM
 Identificação: NºPregão:132021 / UASG:981645
 Lote/Item: /24
 Ata: Link Ata
 Fonte: www.comprasgovernamentais.gov.br
 Quantidade: 2
 Unidade: Unidade
 UF: RN

CNPJ	RAZÃO SOCIAL DO FORNECEDOR	VALOR DA PROPOSTA FINAL
------	----------------------------	-------------------------

13.151.333/0001-63 * VENCEDOR *	NEIRE D DE OLIVEIRA PNEUS E SERVICOS EIRELI	R\$ 285,12
Marca: VIPAL TR 300 Fabricante: VIPAL TR 300 Modelo: VIPAL TR 300 Descrição: Pneu 90/90-19 (DIANTEIRO)		
10.973.526/0001-01	ADAMO VASCONCELOS DE OLIVEIRA EIRELI	R\$ 288,00
Marca: TECHNIC Fabricante: TECHNIC Modelo: T&C Descrição: Pneu 90/90-19 (DIANTEIRO)		
83.513.945/0001-34	AUTO MECANICA BRANSALES LTDA	R\$ 780,00
Marca: ROADKING Fabricante: ROADKING Modelo: TRANSPORTER RF09 Descrição: Pneu 225/65R16C		

Preço (Compras Governamentais) 2: Mediana das Propostas Finais

Órgão: PREFEITURA MUNICIPAL DE PORTALEGRE
 Objeto: Registro de preço para aquisição de pneus, câmaras de ar e protetores para manutenção dos veículos lotados em diversas secretarias do município de Portalegre/RN.
 Descrição: PNEU VEÍCULO AUTOMOTIVO - PNEU 90/90 R19
 CatMat: 31291 - PNEU - VEICULO AUTOMOTIVO

Data: 06/04/2021 08:30
 Modalidade: Pregão Eletrônico
 SRP: SIM
 Identificação: NºPregão:102021 / UASG:926659
 Lote/Item: /27
 Ata: Link Ata
 Adjudicação: 07/04/2021 08:32
 Homologação: 07/04/2021 13:40
 Fonte: www.comprasgovernamentais.gov.br
 Quantidade: 2
 Unidade: Unidade
 UF: RN

CNPJ	RAZÃO SOCIAL DO FORNECEDOR	VALOR DA PROPOSTA FINAL
------	----------------------------	-------------------------

07.412.297/0001-41 * VENCEDOR *	ACACMAR COMERCIAL E TRANSPORTES LTDA	R\$ 209,90
Marca: WESTLAKE Fabricante: DIVERSOS Modelo: DIVERSOS Descrição: PNEU 90/90 R19		
02.005.020/0001-80	AMELIA PATRICIA FERREIRA BARROS	R\$ 210,00

CNPJ

RAZÃO SOCIAL DO FORNECEDOR

VALOR DA PROPOSTA FINAL

Marca: LEVORIN
 Fabricante: LEVORIN
 Modelo: LEVORIN
 Descrição: PNEU 90/90 R19

000933

13.151.333/0001-63 NEIRE D DE OLIVEIRA PNEUS E SERVICOS EIRELI

R\$ 239,00

Marca: VIPAL/ST300
 Fabricante: VIPAL/ST300
 Modelo: VIPAL/ST300
 Descrição: PNEU 90/90 R19

23.303.897/0001-28 TOP PEÇAS VIDRO CENTRO AUTOMOTIVO LTDA

R\$ 264,90

Marca: LEVORIN
 Fabricante: LEVORIN
 Modelo: LEVORIN
 Descrição: PNEU 90/90 R19

Item 11: PNEU 110/90 R17

Preço Estimado: R\$ 264,24 (un)

Média dos Preços Obtidos: R\$ 264,24

Quantidade

Descrição

Observação

12 Unidades

PNEU 110/90 R17

Preço (Compras Governamentais) 1: Mediana das Propostas Finais

R\$ 264,98

Órgão: PREFEITURA MUNICIPAL DE CAETITÉ BA

Data: 30/04/2021 08:00

Objeto: Registro de preços para futura e eventual aquisição de pneus automotivos e componentes correlatos destinados ao município de Caetité-Ba. informações Gerais: Senhores Licitantes, ocorrendo divergência entre a descrição do produto constante no código SIASG (CATMAT) e no Termo de Referência (Anexo I), prevalecerá a descrição deste último, a fim de tornar mais ágil a fase de habilitação..

Modalidade: Pregão Eletrônico

SRP: SIM

Identificação: NºPregão:402021 / UASG:983403

Lote/Item: 2/10

Ata: Link Ata

Descrição: PNEU VEÍCULO AUTOMOTIVO - Pneu para Motocicleta, material banda de rodagem borracha alta resistência, tipo estrutura carcaça radial, produto novo, não remanufaturado, características adicionais sem câmara, 110/90 R17 com garantia de no mínimo de 5 (cinco) anos contra anormalidade de fabricação, certificado pelo INMETRO e atendendo as normas da ABNT vigentes.

Adjudicação: 17/05/2021 15:58

Homologação: 18/05/2021 10:02

Fonte: www.comprasgovernamentais.gov.br

CatMat: 31291 - PNEU - VEICULO AUTOMOTIVO

Quantidade: 26

Unidade: Unidade

UF: BA

CNPJ

RAZÃO SOCIAL DO FORNECEDOR

VALOR DA PROPOSTA FINAL

06.061.215/0001-07 TRIMAG TRATORES - COMERCIO DE MAQUINAS AGRICOLAS LTDA

R\$ 198,00

Marca: maggion
 Fabricante: maggion
 Modelo: 60p vipeer

Descrição: Pneu para Motocicleta, material banda de rodagem borracha alta resistência, tipo estrutura carcaça radial, produto novo, não remanufaturado, características adicionais sem câmara, 110/90 R17 com garantia de no mínimo de 5 (cinco) anos contra anormalidade de fabricação, certificado pelo INMETRO e atendendo as normas da ABNT vigentes.

20.063.556/0001-34 AUTOLUK - COMERCIO DE PNEUMATICOS E PECAS LTDA

R\$ 269,98

* VENCEDOR *

Marca: MAGGION VIPER
 Fabricante: MAGGION VIPER
 Modelo: MAGGION VIPER

Descrição: Pneu para Motocicleta, material banda de rodagem borracha alta resistência, tipo estrutura carcaça radial, produto novo, não remanufaturado, características adicionais sem câmara, 110/90 R17 com garantia de no mínimo de 5 (cinco) anos contra anormalidade de fabricação, certificado pelo INMETRO e atendendo as normas da ABNT vigentes.

13.987.623/0001-41 GUARECOMPE RECAPAGEM E COMERCIO DE PNEUS LTDA

R\$ 293,60

CNPJ

RAZÃO SOCIAL DO FORNECEDOR

VALOR DA PROPOSTA FINAL

Marca: VIPAL
Fabricante: VIPAL
Modelo: TR300

Descrição: Pneu para Motocicleta, material banda de rodagem borracha alta resistência, tipo estrutura carcaça radial, produto novo, não remanufaturado, características adicionais sem câmara, 110/90 R17 com garantia de no mínimo de 5 (cinco) anos contra anormalidade de fabricação, certificado pelo INMETRO e atendendo as normas da ABNT vigentes.

016033

Preço (Compras Governamentais) 2: Mediana das Propostas Finais

R\$ 258,50

Órgão: PREFEITURA MUNICIPAL DE TERRA ROXA PR

Data: 15/04/2021 09:00

Objeto: Aquisição Eventual e Futura de Pneus, Protetor e Câmaras de Ar, para os veículos e máquinas de propriedade desta Municipalidade..

Modalidade: Pregão Eletrônico

SRP: SIM

Descrição: PNEU VEÍCULO AUTOMOTIVO - PNEUS 110/90 R17 COM SELO DE APROVACAO DO INMETRO E COM FABRICACAO NAO SUPERIOR A 12 MESES

Identificação: N°Pregão:382021 / UASG:987921

Lote/Item: /52

CatMat: 31291 - PNEU - VEICULO AUTOMOTIVO

Ata: Link Ata

Fonte: www.comprasgovernamentais.gov.br

Quantidade: 2

Unidade: Unidade

UF: PR

CNPJ

RAZÃO SOCIAL DO FORNECEDOR

VALOR DA PROPOSTA FINAL

09.151.179/0001-52 AS3 AUTOMOTIVA LTDA
* VENCEDOR *

R\$ 250,00

Marca: MAGGION
Fabricante: MAGGION
Modelo: VIPER
Descrição: PNEU 110/90-17

07.412.297/0001-41 ACACMAR COMERCIAL E TRANSPORTES LTDA

R\$ 257,00

Marca: WESTLAKE
Fabricante: DIVERSOS
Modelo: DIVERSOS
Descrição: PNEUS 110/90 R17 COM SELO DE APROVACAO DO INMETRO E COM FABRICACAO NAO SUPERIOR A 12 MESES

13.871.403/0001-58 M. A. DAL POZZO

R\$ 260,00

Marca: MAGGION
Fabricante: MAGGION
Modelo: VIPER
Descrição: PNEUS 110/90 R17 COM SELO DE APROVACAO DO INMETRO E COM FABRICACAO NAO SUPERIOR A 12 MESES

20.063.556/0001-34 AUTOLUK - COMERCIO DE PNEUMATICOS E PECAS LTDA

R\$ 262,40

Marca: MAGGION VIPER
Fabricante: MAGGION VIPER
Modelo: MAGGION VIPER
Descrição: PNEUS 110/90 R17 COM SELO DE APROVACAO DO INMETRO E COM FABRICACAO NAO SUPERIOR A 12 MESES

Item 12: PNEU 12,5/80 R18

Preço Estimado: R\$ 2.113,23 (un)

Média dos Preços Obtidos: R\$ 2.113,23

Quantidade

Descrição

Observação

16 Unidades

PNEU 12,5/80 R18

Preço (Compras Governamentais) 1: Mediana das Propostas Finais

R\$ 2.333,33

Data: 23/03/2021 09:02

Órgão: GOVERNO DO ESTADO DO PARANÁ
PREFEITURA MUNICIPAL DE TEIXEIRA SOARES
Objeto: Aquisição de Pneus, Câmeras e Colarinhos, Destinados as Secretarias Municipais de Obras, Agricultura, Viação e Serviços Rodoviários, Educação e Saúde.
Descrição: PNEU VEÍCULO AUTOMOTIVO - PNEU 12,5/80 R18; 20 lonas (pneu dianteiro retroescavadeira)

Modalidade: Pregão Eletrônico
SRP: NÃO
Identificação: N°Pregão:162021 / UASG:09098040
Lote/Item: /15
Ata: Link Ata
Fonte: www.comprasgovernamentais.gov.br
Quantidade: 12
Unidade: Unidade
UF: PR

CNPJ	RAZÃO SOCIAL DO FORNECEDOR	VALOR DA PROPOSTA FINAL
20.063.556/0001-34 * VENCEDOR *	AUTOLUK - COMERCIO DE PNEUMATICOS E PECAS LTDA	R\$ 2.072,75
Marca: FORERUNNER R4 Fabricante: FORERUNNER R4 Modelo: FORERUNNER R4 Descrição: PNEU 12,5/80 R18; 20 lonas (pneu dianteiro retroescavadeira)		
07.412.297/0001-41	ACACMAR COMERCIAL E TRANSPORTES LTDA	R\$ 2.333,33
Marca: WESTLAKE Fabricante: WESTLAKE Modelo: PNEU 12,5/80 R18; 20 lonas (pneu dianteiro retroes Descrição: PNEU 12,5/80 R18; 20 lonas (pneu dianteiro retroescavadeira)		
21.609.270/0001-74	PNEU BOM EIRELI	R\$ 2.500,00
Marca: Forerunner Fabricante: Forerunner Modelo: R4 Descrição: Descrição: PNEU 12,5/80 R18; 20 lonas (pneu dianteiro retroescavadeira)		

Preço (Outros Entes Públicos) 1: Mediana das Propostas Finais

R\$ 1.893,13

Órgão: MUNICIPIO DE LINHARES / (11) SECRETARIA MUNICIPAL DE OBRAS E SERVICOS URBANOS
Objeto: Aquisição de material de consumo (pneus), destinada para atender a demanda da frota de veiculos oficiais, máquinas e equipamentos do Município de Linhares ES, conforme condições, quantidades e exigências estabelecidas neste Edital e seus anexos.
Descrição: PNEU - PNEU ARO 18 12,5/80 R18 VEÍCULO AUTOMOTIVO CATEGORIA MAQUINAS PESADAS COM VALVULA.PNEU ARO 18 - 12,5/80 R18 PARA VEICULO AUTOMOTIVO COM VALVULA, CONSTRUCAO RADIAL OU DIAGONAL, CERTIFICADO PELO IMETRO, PRODUTO NOVO, NAO RECONDICIONADO E/OU REMANUFATURADO.** Estes produtos devem conter no mínimo de 10 lonas.
Data: 18/02/2021 08:00
Modalidade: Pregão
SRP: NÃO
Identificação: N°Licitacão:855516
Lote/Item: 1/1
Ata: Link Ata
Adjudicação: 26/02/2021 15:39
Homologação: 26/02/2021 15:39
Fonte: www.licitacoes-e.com.br
Quantidade: 16
UF: ES

CNPJ	RAZÃO SOCIAL DO FORNECEDOR	VALOR DA PROPOSTA FINAL
27.088.431/0001-08 * VENCEDOR *	FILIPE AUGUSTO DRUMOND SOARES	R\$ 1.812,50
Marca: Marca não informada Fabricante: Fabricante não informado Descrição: PNEU ARO 18 12,5/80 R18 VEÍCULO AUTOMOTIVO CATEGORIA MAQUINAS PESADAS COM VALVULA. PNEU ARO 18 - 12,5/80 R18 PARA VEICULO AUTOMOTIVO COM VALVULA, CONSTRUCAO RADIAL OU DIAGONAL, CERTIFICADO PELO IMETRO, PRODUTO NOVO, NAO RECONDICIONADO E/OU REMANUFATURADO. ** Estes produtos devem conter no mínimo de 10 lonas. GOODYEAR/SURE GRIP		
	REIS DOS PNEUS LTDA	R\$ 1.868,75
Marca: Marca não informada Fabricante: Fabricante não informado Descrição: PNEU ARO 18 12,5/80 R18 VEÍCULO AUTOMOTIVO CATEGORIA MAQUINAS PESADAS COM VALVULA. PNEU ARO 18 - 12,5/80 R18 PARA VEICULO AUTOMOTIVO COM VALVULA, CONSTRUCAO RADIAL OU DIAGONAL, CERTIFICADO PELO IMETRO, PRODUTO NOVO, NAO RECONDICIONADO E/OU REMANUFATURADO. ** Estes produtos devem conter no mínimo de 10 lonas. - Marca/Fabricante Forerunner - Modelo R - 4		
	AUTOLUK - COMERCIO DE PNEUMATICOS E PECAS LTDA	R\$ 1.917,62

CNPJ

RAZÃO SOCIAL DO FORNECEDOR

VALOR DA PROPOSTA FINAL

Marca: Marca não informada

Fabricante: Fabricante não informado

Descrição: LOTE 01 - PNEU ARO 18 12,5/80 R18 VEÍCULO AUTOMOTIVO CATEGORIA MAQUINAS PESADAS COM VALVULA. PNEU ARO 18 - 12,5/80 R18 PARA VEÍCULO AUTOMOTIVO COM VALVULA, CONSTRUÇÃO RADIAL OU DIAGONAL, CERTIFICADO PELO IMETRO, PRODUTO NOVO, NÃO RECONDICIONADO E/OU EMANUFATURADO. ** Estes produtos devem conter no mínimo de 10 lonas. - MARCA/ MODELO: FORERUNNER R1

DURVAL EMERSON E. DE SOUZA - COMERCIAL - ME

R\$ 2.599,44

Marca: Marca não informada

Fabricante: Fabricante não informado

Descrição: O preço proposto contemplará todos os custos diretos e indiretos por ventura decorrente ou de qualquer outra forma relacionados com o objeto da presente licitação tais como, exemplificativamente: impostos, taxas, transportes, seguros, embalagens, encargos, contribuições e obrigações sociais, trabalhistas e previdenciárias, insumos de qualquer natureza, etc. — O prazo de validade da proposta não será inferior a 90 (noventa) dias.

Item 13: PNEU 17,5/25

Preço Estimado: R\$ 3.918,12 (un)

Média dos Preços Obtidos: R\$ 3.918,12

Quantidade	Descrição	Observação
12 Unidades	PNEU 17,5/25	
Preço (Compras Governamentais) 1: Mediana das Propostas Finais		R\$ 3.736,25
<p>Órgão: PREFEITURA MUNICIPAL DE ALVINÓPOLIS</p> <p>Objeto: Contratação de empresa para fornecimento de pneus novos e correlatos para atendimento à frota de veículos e máquinas da Prefeitura Municipal de Alvinópolis/MG.</p> <p>Descrição: PNEU VEÍCULO AUTOMOTIVO - Pneu novo, medidas: 17,5 x 25 L2. Quantidade de lonas: 12. Diagonal, dimensões pneu 17,5-25, borrachudo, aplicação pá carregadeira.</p>		<p>Data: 13/04/2021 12:01</p> <p>Modalidade: Pregão Eletrônico</p> <p>SRP: NÃO</p> <p>Identificação: N°Pregão:372021 / UASG:984045</p> <p>Lote/Item: /27</p> <p>Ata: Link Ata</p> <p>Fonte: www.comprasgovernamentais.gov.br</p> <p>Quantidade: 16</p> <p>Unidade: Unidade</p> <p>UF: MG</p>

CNPJ

RAZÃO SOCIAL DO FORNECEDOR

VALOR DA PROPOSTA FINAL

35.809.489/0001-21

AUGUSTO PNEUS EIRELI

* VENCEDOR *

R\$ 3.735,62

Marca: TITAN

Fabricante: Titan Pneus do Brasil Ltda

Modelo: EARTHMOVER TRACTION

Descrição: Pneu novo, medidas: 17,5 x 25 L2. Quantidade de lonas: 12. Diagonal, dimensões pneu 17,5- 25, borrachudo, aplicação pá carregadeira. TITAN - EARTHMOVER TRACTION

35.912.578/0001-07

ERNANE COMERCIO DE PNEUS LTDA

R\$ 3.736,25

Marca: TITAN

Fabricante: TITAN

Modelo: EARTHMOVER

Descrição: Pneu novo, medidas: 17,5 x 25 L2. Quantidade de lonas: 12. Diagonal, dimensões pneu 17,5- 25, borrachudo, aplicação pá carregadeira.

20.063.556/0001-34

AUTOLUK - COMERCIO DE PNEUMATICOS E PECAS LTDA

R\$ 5.047,38

Marca: FORERUNNER G2/L2

Fabricante: FORERUNNER G2/L2

Modelo: FORERUNNER G2/L2

Descrição: Pneu novo, medidas: 17,5 x 25 L2. Quantidade de lonas: 12. Diagonal, dimensões pneu 17,5-25, borrachudo, aplicação pá carregadeira.

Preço (Compras Governamentais) 2: Mediana das Propostas Finais

R\$ 4.100,00

Órgão: PREFEITURA MUNICIPAL DE BARRA DE SÃO MIGUEL/AL

Data: 23/03/2021 09:01

Modalidade: Pregão Eletrônico

Objeto: Registro de Preços para Futura e Eventual Aquisição de Pneus destinados a Prefeitura da Barra de São Miguel/al.
 Descrição: PNEU VEÍCULO AUTOMOTIVO - Pneu dimensões 17.5-25, produto novo, não reconicionado e/ou remanufaturado, devendo possuir selo de aprovação do INMETRO
 CatMat: 31291 - PNEU - VEICULO AUTOMOTIVO

SRP: SIM
 Identificação: N°Pregão:32021 / UASG:982711
 Lote/Item: /9
 Ata: Link Ata
 Fonte: www.comprasgovernamentais.gov.br
 Quantidade: 30
 Unidade: Unidade
 UF: AL

000042

CNPJ	RAZÃO SOCIAL DO FORNECEDOR	VALOR DA PROPOSTA FINAL
28.995.139/0001-31 * VENCEDOR *	MELO PNEUS LTDA Marca: MALHOTRA Fabricante: MALHOTRA RUBBER LTDA Modelo: MG2 419 Descrição: Pneu dimensões 17.5-25, produto novo, não reconicionado e/ou remanufaturado, devendo possuir selo de aprovação do INMETRO	R\$ 4.080,00
35.793.795/0001-17	CONSTANTINO PNEUS EIRELI Marca: ROADGUIDER Fabricante: Qingdao Qihang Tyre Co., Ltd Modelo: G2/L2 Descrição: Pneu dimensões 17.5-25, produto novo, não reconicionado e/ou remanufaturado, devendo possuir selo de aprovação do INMETRO MARCA/MODELO: ROADGUIDER - G2/L2	R\$ 4.050,00
01.774.047/0001-75	LASER PECAS E MANUTENCAO AUTOMOTIVA LTDA Marca: BRASPLUS Fabricante: HONOUR GROUP Modelo: G2/L2 Descrição: Pneu dimensões 17.5-25, produto novo, não reconicionado e/ou remanufaturado, devendo possuir selo de aprovação do INMETRO	R\$ 4.100,00
83.513.945/0001-34	AUTO MECANICA BRANSALES LTDA Marca: SUPERGUIDER Fabricante: SUPERGUIDER Modelo: G2/L2 Descrição: Pneu dimensões 17.5-25, produto novo, não reconicionado e/ou remanufaturado, devendo possuir selo de aprovação do INMETRO	R\$ 4.790,00
20.063.556/0001-34	AUTOLUK - COMERCIO DE PNEUMATICOS E PECAS LTDA Marca: FORERUNNER G2/L2 Fabricante: FORERUNNER G2/L2 Modelo: FORERUNNER G2/L2 Descrição: Pneu dimensões 17.5-25, produto novo, não reconicionado e/ou remanufaturado, devendo possuir selo de aprovação do INMETRO	R\$ 5.225,40

Item 14: PNEU 14,00/24
 Preço Estimado: R\$ 3.549,00 (un) Média dos Preços Obtidos: R\$ 3.549,00

Quantidade	Descrição	Observação
24 Unidades	PNEU 14,00/24	

Preço (Compras Governamentais) 1: Mediana das Propostas Finais R\$ 3.500,00

Órgão: PREFEITURA MUNICIPAL DE PORTALEGRE
 Objeto: Registro de preço para aquisição de pneus, câmaras de ar e protetores para manutenção dos veículos lotados em diversas secretarias do município de Portalegre/RN.
 Descrição: PNEU VEÍCULO AUTOMOTIVO - PNEU 14,00-24/ 12 LONAS
 CatMat: 31291 - PNEU - VEICULO AUTOMOTIVO

Data: 06/04/2021 08:30
 Modalidade: Pregão Eletrônico
 SRP: SIM
 Identificação: N°Pregão:102021 / UASG:926659
 Lote/Item: /20
 Ata: Link Ata
 Adjudicação: 07/04/2021 08:32
 Homologação: 07/04/2021 13:38
 Fonte: www.comprasgovernamentais.gov.br
 Quantidade: 6

Unidade: Unidade

UF: RN

000843

CNPJ	RAZÃO SOCIAL DO FORNECEDOR	VALOR DA PROPOSTA FINAL
23.303.897/0001-28 * VENCEDOR *	TOP PEÇAS VIDRO CENTRO AUTOMOTIVO LTDA	R\$ 3.455,90
Marca: BRP Fabricante: BRP Modelo: BRP Descrição: PNEU 14,00-24/ 12 LONAS		
07.412.297/0001-41	ACACMAR COMERCIAL E TRANSPORTES LTDA	R\$ 3.456,00
Marca: WESTLAKE Fabricante: DIVERSOS Modelo: DIVERSOS Descrição: PNEU 14,00-24/ 12 LONAS		
20.063.556/0001-34	AUTOLUK - COMERCIO DE PNEUMATICOS E PECAS LTDA	R\$ 3.468,99
Marca: MALHOTRA G2/L2 Fabricante: MALHOTRA G2/L2 Modelo: MALHOTRA G2/L2 Descrição: PNEU 14,00-24/ 12 LONAS		
02.005.020/0001-80	AMELIA PATRICIA FERREIRA BARROS	R\$ 3.480,00
Marca: PIRELLI Fabricante: PIRELLI Modelo: PIRELLI Descrição: PNEU 14,00-24/ 12 LONAS		
34.277.779/0001-09	J A L SILVA COMERCIO VAREJISTA DE PNEUMATICOS EIRELI	R\$ 3.500,00
Marca: Titan Fabricante: Titan Modelo: Titan Descrição: PNEU 14,00-24/ 12 LONAS		
08.325.368/0001-31	CELTROVIC COMERCIO DE PECAS E EQUIPAMENTOS ELETRONICOS LTDA	R\$ 3.700,00
Marca: ADVANCE Fabricante: ADVANCE Modelo: ADVANCE G2 Descrição: 20 PNEU 14,00-24/ 12 LONAS ADVANCE G2		
14.974.969/0001-78	ROGAMA DISTRIBUIDORA E SERVICOS EIRELI	R\$ 3.701,98
Marca: MAGGION Fabricante: MAGGION Modelo: LAVATORE Descrição: PNEU 14,00-24/ 12 LONAS Validade da proposta: 60 (sessenta) dias Prazo de Garantia: 60 (sessenta) meses Marca: MAGGION Modelo: LAVATORE		
34.894.640/0001-04	E N PNEUS, PECAS E SERVICOS EIRELI	R\$ 4.990,00
Marca: FIRESTONE Fabricante: FIRESTONE Modelo: PNEU VEÍCULO AUTOMOTIVO Descrição: PNEU 14,00-24/ 12 LONAS		
13.151.333/0001-63	NEIRE D DE OLIVEIRA PNEUS E SERVICOS EIRELI	R\$ 4.992,00
Marca: PIRELLI /ADV Fabricante: PIRELLI /ADV Modelo: PIRELLI /ADV Descrição: PNEU 14,00-24/ 12 LONAS		
Preço (Compras Governamentais) 2: Mediana das Propostas Finais.		R\$ 4.649,50

Órgão: PREFEITURA MUNICIPAL DE SERRA PRETA

Data: 19/03/2021 10:03

Objeto: O registro de preço para fornecimento de pneus, câmaras de ar, protetores e válvulas, para atender frota de veículos oficiais deste Município, conforme condições, quantidades e exigências estabelecidas no Edital e seus anexos..

Modalidade: Pregão Eletrônico

SRP: SIM

Descrição: PNEU TRATOR RODAS TRACÇÃO - PNEU TRATOR RODAS TRACÇÃO, LARGURA SEÇÃO PNEU 14,90 POL, DIÂMETRO NOMINAL ARO 24 POL, QUANTIDADE LONAS 12 UN, TIPO ESTRUTURA CARCAÇA DIAGONAL, LARGURA SEÇÃO 378 MM, CARACTERÍSTICAS ADICIONAIS SEM CÂMARA

Identificação: NºPregão:22021 / UASG:983907

Lote/Item: /5

Ata: LinkAta

Fonte: www.comprasgovernamentais.gov.br

CatMat: 298817 - PNEU TRATOR RODAS TRAÇÃO , LARGURA SEÇÃO PNEU 14,90 POL, QUANTIDADE: 12
DIÂMETRO NOMINAL ARO 24 POL, QUANTIDADE LONAS 12 UN, TIPO UNIDADE: Unidade
ESTRUTURA CARÇAÇA DIAGONAL, LARGURA SEÇÃO 378 MM, UF: BA
CARACTERÍSTICAS ADICIONAIS SEM CÂMARA

000014

CNPJ	RAZÃO SOCIAL DO FORNECEDOR	VALOR DA PROPOSTA FINAL
35.793.795/0001-17 * VENCEDOR *	CONSTANTINO PNEUS EIRELI	R\$ 3.110,00
Marca: ROADGUIDER Fabricante: Qingdao Qihang Tyre Co., Ltd. Modelo: G2/L2 Descrição: "Pneu, 14.00 aro 24, com 10 lonas, não remoldado e não recauchutado, deverá ter certificado de avaliação de conformidade, emitido pelo INMETRO, para Patrol / Retroscavadeira." MARCA/MODELO: ROADGUIDER - G2/L2		
20.063.556/0001-34	AUTOLUK - COMERCIO DE PNEUMATICOS E PECAS LTDA	R\$ 3.411,03
Marca: MALHOTRA G2/L2 Fabricante: MALHOTRA G2/L2 Modelo: MALHOTRA G2/L2 Descrição: Pneu, 14.00 aro 24, com 10 lonas, não remoldado e não recauchutado, deverá ter certificado de avaliação de conformidade, emitido pelo INMETRO, para Patrol / Retroscavadeira.		
26.113.297/0001-95	T A WEBER	R\$ 4.649,50
Marca: Maggion Fabricante: Maggion Modelo: 14.00 aro 24 Descrição: Pneu, 14.00 aro 24, com 10 lonas, não remoldado e não recauchutado, deverá ter certificado de avaliação de conformidade, emitido pelo INMETRO, para Patrol / Retroscavadeira. MARCA: Maggion MODELO: 14.00 aro 24		
08.325.368/0001-31	CELTROVIC COMERCIO DE PECAS E EQUIPAMENTOS ELETRONICOS LTDA	R\$ 5.000,00
Marca: ADVANCE Fabricante: ADVANCE Modelo: ADVANCE G2 Descrição: Pneu, 14.00 aro 24, com 10 lonas, não remoldado e não recauchutado, deverá ter certificado de avaliação de conformidade, emitido pelo INMETRO, para Patrol / Retroscavadeira.		
37.790.246/0001-14	EVOKS COMERCIO IMPORTACAO E EXPORTACAO LTDA	R\$ 5.200,00
Marca: SUPERGUIDER Fabricante: SUPERGUIDER Modelo: 12 LONAS G2/L2 QH808N Descrição: PNEU 14.00/24		

Preço (Compras Governamentais) 3: Mediana das Propostas Finais

Órgão: PREFEITURA MUNICIPAL DE BARRA BONITA R\$ 2.497,50
Objeto: Registro de Preços para aquisição de pneus, câmaras e protetores novos.
Descrição: PNEU VEÍCULO AUTOMOTIVO - Pneu 14.9 x 24, 12 lonas, com certificado do Inmetro.
CatMat: 31291 - PNEU - VEICULO AUTOMOTIVO

Data: 01/03/2021 09:00
Modalidade: Pregão Eletrônico
SRP: SIM
Identificação: NºPregão:72021 / UASG:986205
Lote/Item: /20
Ata: Link Ata
Adjudicação: 02/03/2021 14:23
Homologação: 02/03/2021 15:25
Fonte: www.comprasgovernamentais.gov.br
Quantidade: 8
Unidade: Unidade
UF: SP

CNPJ	RAZÃO SOCIAL DO FORNECEDOR	VALOR DA PROPOSTA FINAL
06.889.977/0001-98 * VENCEDOR *	RODA BRASIL PNEUS LTDA	R\$ 2.233,38
Marca: ASHA Fabricante: ASHA RUBBER INDUSTRIES Modelo: R1 12PR Descrição: Item 20- Pneu 14.9 x 24, 12 lonas, com certificado do Inmetro. MARCA/MODELO: ASHA/R1 12PR VALIDADE DA PROPOSTA: 60 (sessenta) dias. Condições de Pagamento e Entrega: Conforme Edital. DECLARO sob as penas da Lei, que os produtos ofertados atendem todas as especificações exigidas, e possu em certificação do Inmetro. Garantia: 05 (cinco) anos		

CNPJ	RAZÃO SOCIAL DO FORNECEDOR	VALOR DA PROPOSTA FINAL
83.513.945/0001-34	AUTO MECANICA BRANSALES LTDA Marca: SUPERGUIDER Fabricante: SUPERGUIDER Modelo: R1 Descrição: Pneu 14.9 x 24, 12 lonas, com certificado do Inmetro.	R\$ 2.404,08 
20.063.556/0001-34	AUTOLUK - COMERCIO DE PNEUMATICOS E PECAS LTDA Marca: SPEEDWAY R1 Fabricante: SPEEDWAY R1 Modelo: SPEEDWAY R1 Descrição: Pneu 14.9 x 24, 12 lonas, com certificado do Inmetro.	R\$ 2.404,08
20.363.508/0001-61	PATRICIA CRISTINA DE ABREU Marca: MALHOTRA MRT329 Fabricante: MALHOTRA MRT329 Modelo: MALHOTRA MRT329 Descrição: Pneu 14.9 x 24, 12 lonas, com certificado do Inmetro.	R\$ 2.497,50
35.793.795/0001-17	CONSTANTINO PNEUS EIRELI Marca: FARMBOY Fabricante: Shadden Tire Company Modelo: GRIPKING Descrição: Pneu 14.9 x 24, 12 lonas, com certificado do Inmetro. MARCA/ MODELO: FARMBOY - GRIPKING	R\$ 2.500,00
74.434.457/0001-40	ALBERTO CAIO TAMBORRINO IMPORTACAO E EXPORTACAO Marca: GOODYEAR Fabricante: GOODYEAR Modelo: DYNA TORQUE II HD 12PR TT R1 Descrição: Pneu 14.9 x 24, 12 lonas, com certificado do Inmetro - MARCA GOODYEAR - MODELO DYNA TORQUE II HD 12 LONAS - NACIONAL - CERTIFICACAO INMETRO - GARANTIA DE 5 ANOS	R\$ 3.303,00
20.776.492/0001-19	PLANED COMERCIO E SERVICOS EIRELI Marca: BKT Fabricante: BKT Modelo: BKT Descrição: Pneu 14.9 x 24, 12 lonas, com certificado do Inmetro. -Validade da proposta: 60 dias. -Prazo de garantia: 12 meses ou que for maior. -Marca e Fabricante: BKT	R\$ 9.240,00

Utilizamos cookies para garantir a melhor experiência em nosso site. Ao continuar navegando você concorda com a nossa política de privacidade.

NÃO ACEITO

ACEITO



Pesquise por Marca e Medida (exemplo 205/55R16)



QUAL PNEU VOCÊ PRECISA? ACESSÓRIOS RODAS MARCAS PROMOÇÕES

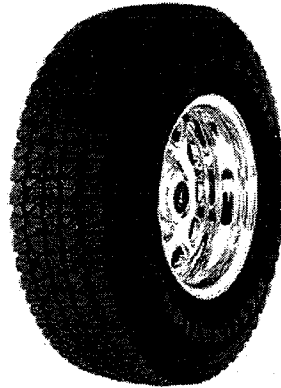

Premium



Alta
Quilometragem



Simétrico

Firestone



NEW FIRESTONE ADO 16 DESTINATION AT 205/70R16 100/100

Bate-papo

dia dos namorados · produtos com até 30% de cashback* + frete grátis* · que

americanas

busque aqui seu produto



olá, faça seu login ou cadastre-se



informe seu CEP

para empresas baixe o app cuponomia receba hoje americanas social produtos internacionais mais por menos oferta d

compre por departamento

mercado

celulares

notebook

eletroportáteis

tv e home the

eletrodomésti

móveis e dec

esporte

inicial > pneus > carros de passeio



favoritar



eu Firestone Aro 16 Destination A/T 225/70R16

compartilhar

1/995

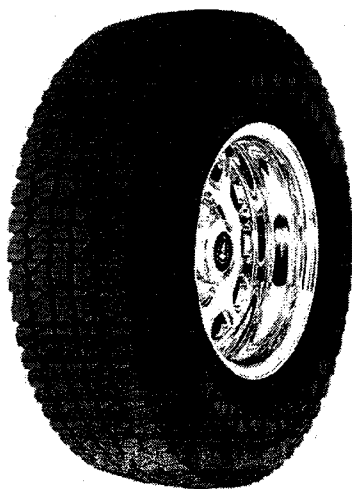

desenvolvido para equipar sign robusto e moderno, garante ais importante, que é uma banda de

R\$ 838,00

em até 12x sem juros no cartão de crédito com Ame e receba R\$ 1,00 de volta

em até 15x sem juros no cartão Americanas com Ame e receba R\$ 1,00 de volta

mais formas de pagamento



Calculando frete e prazo



comprar

comprar com ame

Este produto é vendido por Pneus Carrão Ltda e entregue por Americanas, que garante a sua compra, do pedido à entrega.

+ 1 outras ofertas deste mesmo produto



000948

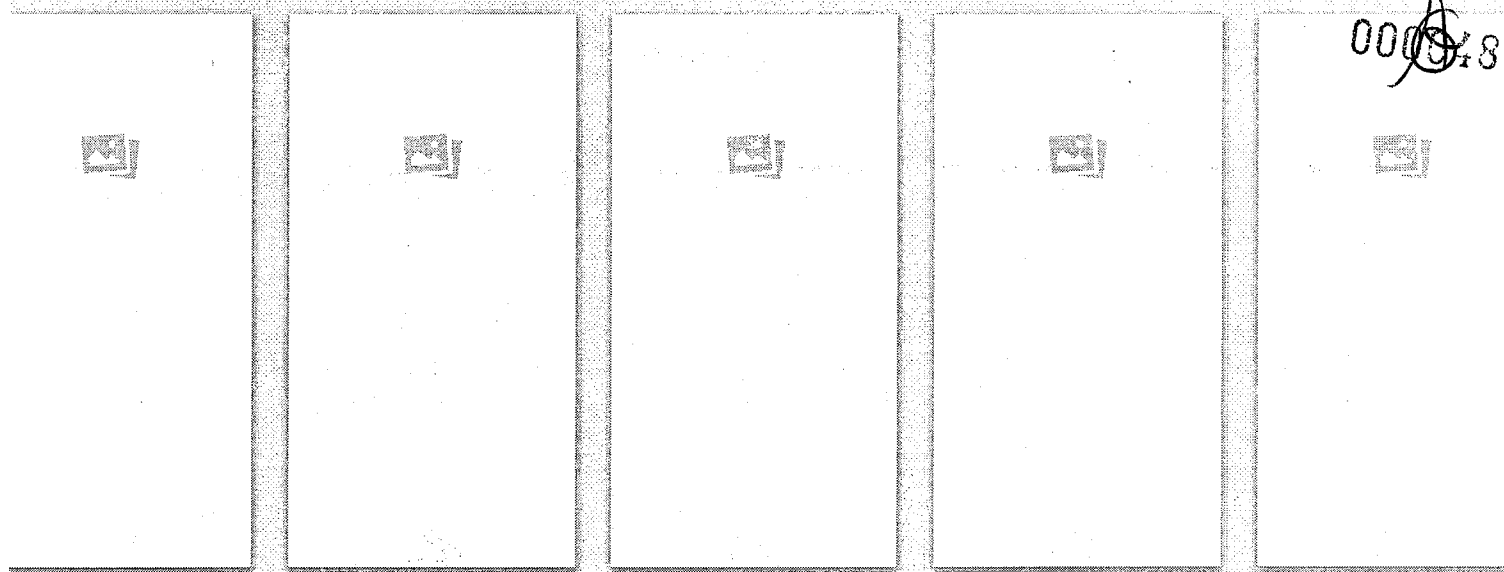

cha técnica

Código	70555716
Código de barras	7893091002588
Tamanho	225/70R16
Estrutura	Radial
Altura do pneu	70
Medida	225/70R16
Linha	Suv / Caminhonete
Índice de Velocidade	S - 180 km/h
Run flat ?	Não
Dimensão	225/70
Perfil (mm)	70
Desenho da banda de rodagem	Simétrico
Observações	Produto novo. Imagem meramente ilustrativa
Tipo de montagem	Não se aplica
Relação de aspecto	70
Condição do item	Novo
É run flat	Não
Largura Do Pneu	225 mm
Origin	NACIONAL
Largura do pneu	225 mm
Índice de carga	102 - 850 kg99 - 775 kg
Aro	16
Prazo xd	2

Estilo	Suv / Caminhonete
Utqg	460AB
Model	DESTINATION A/T
Quantidade de pneus	1
Diâmetro da roda	16 "
Tipo de veículo	SUVS
Marca	Firestone
Garantia do fornecedor	60
Largura de secção	225MM
Modelo	Destination A/T
Tipo de Produto	Radial
Indicação	Caminhonete
Índice de Carga e Velocidade	102/99S
Medida	225 mm/70R16

00009

[denunciar anúncio](#)

avaliações



Seja o primeiro a avaliar

[avaliar produto](#)

gestão de produtos

[pneu sem camara moto cg titan 150](#) [pneu 275 80 22 5](#) [pneu 275 80r22 5](#) [pneu bridgestone 195 55 15](#) [pneu 295 borrachudo](#) [pneu 140 70](#)

tendimento 4003-848

canal de vendas

cartão americanas

ame digital

guia de segurança

para empresas

venda com a gente

americanas

[mais informações](#) ▾



[saiba mais](#)



R2W - Companhia Digital / CNPJ: 09.776.574/0006-60 / Inscrição Estadual: 85.687.08.5 / Endereço: Rua Sacramento Cabral, 102 - Rio de Janeiro, RJ - 20081-902

americanas e os cookies: a gente usa cookies para personalizar anúncios e melhorar a sua experiência no site. Ao continuar navegando, você concorda com a nossa Política de Privacidade.

[continuar e fechar](#)

🏠 > Pneu > 195 > 55 > 16 > Pirelli > Cinturato P7 > Pneu 195/55R16 Pirelli Cinturato P7 91V



PNEU 195/55R16 PIRELLI CINTURATO P7 91V

★★★★★ 5.0/5 - 7 Opiniões

🚗 ORIGINAL SIENA, PUNTO, IDEA, PEUGEOT 208, AGILE

R\$ **629,00** à vista no boleto ou 1x no cartão de crédito

🏠 ou em até 12x de R\$ 59,44

Ver as formas de pagamento

Quantidade: 1 unidade ▼

Calcule o frete

📍 Digite seu CEP CALCULAR

📍 Não sei meu CEP

ADICIONAR AO CARRINHO

COMPRAR 🛒

000550



CONFIRA A MEDIDA DO PNEU DO SEU CARRO

Encontrar a medida correta do seu veículo nem sempre é algo fácil. Dois carros de mesma marca, modelo e ano podem ter medidas diferentes, pois, por exemplo, o ano da roda pode ter sido alterado. Por essa razão, o ideal é sempre consultar o

manual do veículo e/ou verificar a medida correta que está na lateral do pneu atual do veículo

Aqui no site você vai encontrar diversas marcas e modelos para a medida do seu veículo. Todos os produtos são novos e têm garantia de fábrica de 5 anos.

000051

O QUE SIGNIFICA MEDIDA DO PNEU?

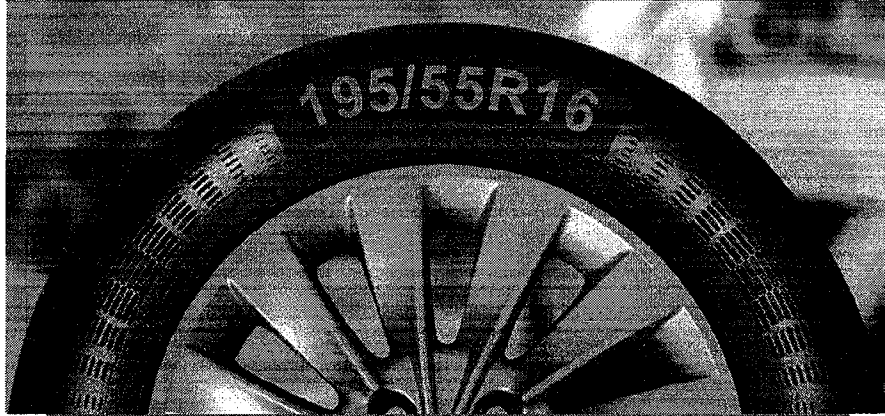

Como na imagem acima, vamos usar o 195/55R16 como exemplo, levando em consideração as informações imprescindíveis para determinar qual é o modelo do pneu do veículo:

195 - Largura do pneu em milímetros. Neste caso, este pneu tem a largura de 195 mm, ou 19 centímetros e meio.

55 - Perfil. Ele é o percentual da largura do pneu. Neste exemplo, a medida 55 representa 55% da largura do pneu.

R - Tipo de construção do pneu. Neste caso, o "R" significa radial.

16 - Diâmetro interno do pneu em polegadas (= diâmetro do aro). Neste exemplo, são 16 polegadas, que convertendo significa 40.64 cm.

QUAL O MELHOR PNEU 195/55R16

A escolha da marca do pneu é muito relativa. Vai do gosto do motorista e também do modo de dirigir.

Todos os pneus que comercializamos no site são de alta qualidade e atendem a todos os requisitos de segurança e durabilidade. Trabalhamos com as principais marcas do mercado, sendo todos os produtos homologados pelo Inmetro (selo que atesta a qualidade do pneu).

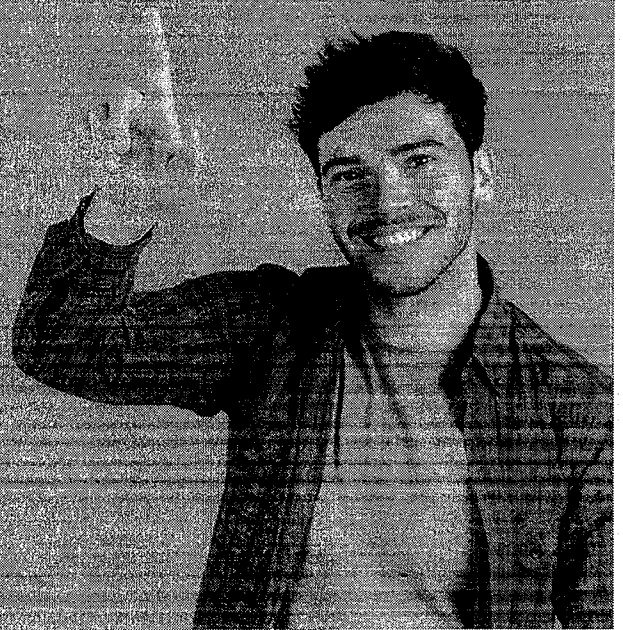

SAIBA MAIS SOBRE A ETIQUETA DO INMETRO

A etiqueta do Inmetro, do Programa Brasileiro de Etiquetagem (PBE), tem como objetivo fornecer ao consumidor informações sobre o desempenho dos pneus. Os pneus novos devem ser vendidos com a etiqueta. Isso garante que todos os produtos passaram por rigoroso teste de qualidade.

00052

Resistência ao rolamento

É a energia absorvida quando o pneu está rodando. Indica o consumo de combustível e a emissão de CO₂.

A resistência varia de A para o mais eficiente a F para o menos eficiente.

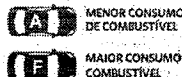

Aderência em pista molhada

Indica a aderência do pneu em pista molhada, no ato da frenagem.

A escala varia de A até E em ordem decrescente de desempenho.

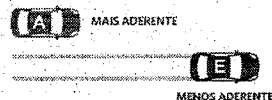

70 dB



Ruído externo

Indica o nível de ruído do pneu em decibéis (dB) até o limite máximo de acordo com o tipo de pneu. No caso de pneus para veículos de passeio o limite é de 75 dB.



QUANTO TEMPO DURA UM PNEU?

Depende! Um pneu novo pode rodar 10.000 km ou 80.000 km. A diferença na durabilidade vai depender de diversos fatores.

Os pneus esportivos, por exemplo, duram menos, porque precisam "agarrar" mais no asfalto. Já os pneus para passeio normalmente duram mais, dependendo também de velocidade e modo de dirigir do motorista.

O aconselhável é verificar o Tread Wear Indicator (TWI). O TWI é o indicador que fica na banda de rodagem (veja imagem abaixo) de todos os pneus. Quando o desgaste atinge essa marcação, significa que está na hora de trocar os pneus.

Veja o TWI abaixo.

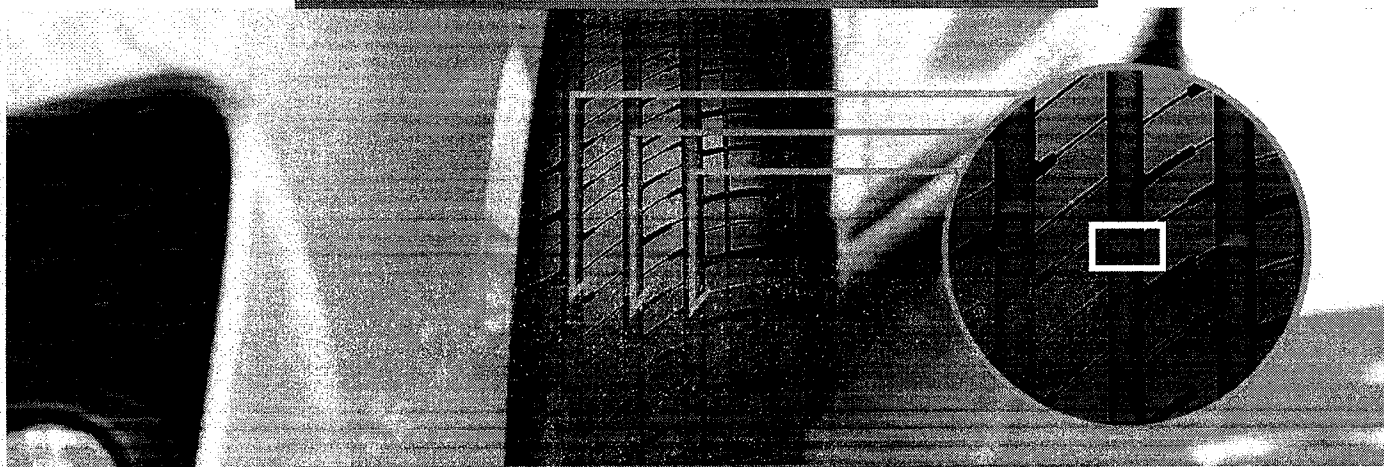

O PNEU TEM VALIDADE?

Os pneus não tem prazo de validade e, sim, a garantia oferecida pelos fabricantes, que normalmente é de 5 anos a partir da data da nota fiscal de compra do pneu. A explicação é da Associação Nacional da Indústria de Pneumáticos - ANIP. Na falta do comprovante de compra do pneu, a data que pode ser considerada é a de fabricação do pneu. Para saber quando ele foi produzido, basta olhar o DOT na sua lateral.

Os pneus vendidos aqui na Achei Pneus têm 5 anos de garantia do fabricante contra defeitos de fabricação a partir da data da emissão da nota fiscal.

Estamos sempre recebendo os últimos lotes de pneus dos fabricantes.

000053

QUAL A CALIBRAGEM DO PNEU?

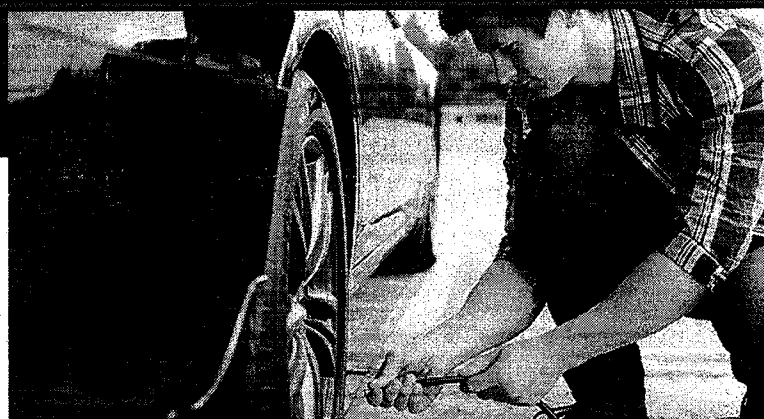

Evite calibrar o pneu sem antes conferir a regulagem indicada pelo fabricante.

O valor da calibragem ideal fica normalmente no manual de instrumentos que acompanha o veículo, na parte interna da porta ou na tampa do tanque de combustível.

A informação indica a regulagem de pressão para os pneus do eixo dianteiro e traseiro, pois cada um tem necessidades diferentes e depende do tamanho do aro que está sendo usado. Se o carro estiver com o porta-malas em uso e diversos ocupantes, é provável que o manual recomende uma pressão maior.

DETALHES

Marca	Pirelli
Modelo	Cinlurato P7
Largura do Pneu	195
Perfil	55
Aro	16
Cor Letra lateral	Pneu com letra preta
Índice de carga	91 (615 Kg)
Índice de velocidade	V (240 Km/h)
Estrutura	Pneu Radial
Protetor de roda	Não
Aderência	AA
Temperatura	A
Treadwear	260
Tipo de desenho	Pneu assimétrico
Aplicação	Pneu de uso urbano
Equipamento Original	Original Siena, Punto, Idea, Peugeot 208, Agila
Tipo Medida	Europeia

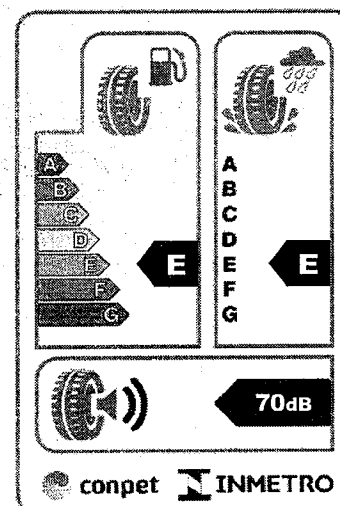

SAIBA MAIS SOBRE ESTA ETIQUETA

MAIS INFORMAÇÕES

Pneu 195/55R16 Pirelli Cinturato P7 91V

O pneu Cinturato P7 é de alta performance e é ideal para carros de média e alta potência. A combinação perfeita para baixa resistência ao rolamento, conforto acústico e bom rendimento quilométrico, garantindo as performances em frenagem e dirigibilidade.

Sobre a Pirelli

A Pirelli está presente em 160 países em todos os 5 continentes. Fundada em 1872, em Milão, na Itália, conta com mais de 2,3 mil pneus marcados como equipamento original. São 100 anos de história da marca.

O Grupo Pirelli possui uma longa tradição industrial e está entre os líderes mundiais nos setores em que participa.

No mundo, a Pirelli Pneus atua com 24 unidades industriais em 12 países. No Brasil, a estrutura da Pirelli está presente nas principais capitais e com 5 fábricas (Gravataí-RS, Campinas-SP, Santo André-SP, Sumaré-SP e Feira de Santana-BA).

No Brasil, a Pirelli está há mais de 90 anos, e 50% dos carros rodam com pneus da marca. É líder com 22% de participação no mercado de reposição e primeira colocada com mais de 24% de participação no mercado premium.

Os pneus Pirelli equipam os carros de Fórmula 1 desde 2011 e forneceu pneus para a Stock Car Brasil entre 1979 e 2007.

Garantia do Pneu

Fique tranquilo! Todos os pneus comercializados pela Achei Pneus possuem garantia de 5 anos contra defeitos de fabricação.

Achei Pneus - Compre Online, Entregamos em todo Brasil



VEÍCULOS

Esse pneu pode ser aplicado nos seguintes carros;

Chevrolet: Agile, Montana

Citroen: Aircross, C3, C3 Picasso

Fiat: Grand Siena, Idea, Palio, Punto

Mercedes: Classe A

Mini: Cooper

Nissan: Tiida, Versa

Peugeot: 208

Renault: Sandero

Toyota: Prius

Por favor, verifique sempre no veículo qual é a medida exata do seu pneu.



Veja nosso Selo de Confiança

5 / 5



Calculado de 7 revisão (ões) de clientes.

