



00351

ESTADO DE SERGIPE
PREFEITURA MUNICIPAL DE SÃO FRANCISCO

**PARECER DE ANÁLISE DE AMOSTRA REFERENTE AO PREGÃO ELETRÔNICO N°
06/2023**

São Francisco, 23/03/2023

Trata-se do parecer de análise referente às amostras de gêneros alimentícios para elaboração da merenda escolar, a fim de garantir a segurança alimentar e nutricional de todos os alunos da rede municipal de ensino, durante o ano de 2023.

Salienta-se que os produtos foram avaliados conforme as especificações e aos critérios estabelecidos no referente edital.

RELATÓRIO DE ESPECIFICAÇÕES TÉCNICA DOS PRODUTOS

EMPRESA: JL ALIMENTOS E SERVIÇOS EIRELI		
ITEM	ESPECIFICAÇÕES TÉCNICA DOS PRODUTOS	SITUAÇÃO DA ANÁLISE
2	ACÚCAR: Obtido da cana-de-açúcar, refinado, com aspecto, cor e cheiro próprios, sabor doce com teor de sacarose com mínimo de 99% p/p e umidade máxima de 0,3%, sem fermentação, isento de sujidades, parasitas, materiais terrosos e detritos animais ou vegetais. Pacote de 1 kg , devendo constar na embalagem, de forma legível, a data de fabricação e o prazo de validade mínima de 06 meses , a partir da data de entrega.	(<input checked="" type="checkbox"/>) APROVADO () REPROVADO
PARECER DA AVALIAÇÃO FINAL DO ÍTEM: <i>sem alterações.</i>		
7	ALHO EM CABEÇA , nacional, de 1ª qualidade, tipo grande.	(<input checked="" type="checkbox"/>) APROVADO () REPROVADO



009352

ESTADO DE SERGIPE
PREFEITURA MUNICIPAL DE SÃO FRANCISCO

PARECER DA AVALIAÇÃO FINAL DO ÍTEM:

Sem alterações.

13 **CARNE DE FRANGO, TIPO CORTE COXA E SOBRECOXA**, apresentado congelado, processamento com pele, com osso, embalado a vácuo em filme de polietileno de alta densidade com peso de 01 a 05Kg, constando o SIF ou SIE, data de fabricação e prazo de validade. **APROVADO**
 REPROVADO

PARECER DA AVALIAÇÃO FINAL DO ÍTEM:

Sem alterações.

17 **COLORAU/ COLORÍFICO** - condimento, apresentação industrial, matéria-prima colorau, aspecto físico pó, aplicação culinária em geral pacote de 100g. **APROVADO**
 REPROVADO

PARECER DA AVALIAÇÃO FINAL DO ÍTEM:

O item está com o prazo de validade próximo (24/03/23).

22 **EXTRATO DE TOMATE** - Ingrediente básico: tomate. Prazo validade 12 meses; conservação: isento de fermentação, maduros, selecionados, sem pele e sem sementes. Em embalagens de 350g. **APROVADO**
 REPROVADO

PARECER DA AVALIAÇÃO FINAL DO ÍTEM:

Sem alterações.



00053

ESTADO DE SERGIPE
PREFEITURA MUNICIPAL DE SÃO FRANCISCO

24	FARINHA DE MILHO - Pré-cozida, sem sal, embalada em pacotes plásticos de 500g , transparentes, limpos, não violados, resistentes. A embalagem deverá conter externamente os dados de identificação, procedência, informações nutricionais, número de lote, data de validade, quantidade do produto. Prazo de validade: mínimo de 05 meses a partir da data de entrega na unidade requisitante.	<input checked="" type="checkbox"/> APROVADO
		<input type="checkbox"/> REPROVADO
PARECER DA AVALIAÇÃO FINAL DO ÍTEM:		
Sem alterações.		

Diante do exposto, encaminho ao setor de licitação, os autos da análise da avaliação das amostras dos produtos apresentados pelas empresas para as providências cabíveis, visando a conformidade do feito.

Atenciosamente,

Evelyn Mateus
Nutricionista
CRN-5 nº 14229

Evelyn Oliveira Mateus
Nutricionista, CRN5 - 14229



PREFEITURA MUNICIPAL DE SÃO FRANCISCO/SE

SECRETARIA DE EDUCAÇÃO DE SÃO FRANCISCO/SE

RECIBO DE AMOSTRA

ITEM	DESCRIÇÃO	MARCA	QUANT.	UND.
2	AÇÚCAR OBTIDO DA CANA-DE-AÇÚCAR, REFINADO COM ASPECTO, COR E CHEIRO PRÓPRIOS, SABOR DOCE, COM TEOR DE SACAROSE MÍNIMO DE 99% P/P E UMIDADE MÁXIMA DE 0,3%, SEM FERMENTAÇÃO, ISENTO DE SUJIDADES, PARASITAS, MATERIAIS TERROSOS E DETRITOS ANIMAIS OU VEGETAIS PCT 1 KG	NOTA 10	1	KG
7	ALHO EM CABEÇA, NACIONAL, DE 1ª QUALIDADE, TIPO GRANDE.	IN NATURA	1	KG
13	CARNE DE FRANGO, TIPO CORTE COXA E SOBRECORA, APRESENTAÇÃO INTEIRO, ESTADO DE CONSERVAÇÃO CONGELADO(A), PROCESSAMENTO COM PELE, COM OSSO, EMBALADOS EM SACOS PLÁSTICOS A VÁCUO, DEVERÁ CONSTAR DATA DE FABRICAÇÃO, PRAZO DE VALIDADE, Nº DE REGISTRO DO ÓRGÃO FISCALIZADOR, Nº DO LOTE.	REAL	1	KG
17	COLORAU/ COLORIFICO - CONDIMENTO, APRESENTAÇÃO INDUSTRIAL, MATÉRIA-PRIMA COLORAU, ASPECTO FÍSICO PÓ, APLICAÇÃO CULINÁRIA EM GERAL PCT 100G	DONA CLARA	1	UND
22	EXTRATO DE TOMATE 350G - INGREDIENTE BÁSICO TOMATE, PRAZO VALIDADE 12 MESES, CONSERVAÇÃO ISENTO DE FERMENTAÇÃO, MADUROS, SELECIONADOS, SEM PELE E SEM SEMENTES	JULIETA	1	UND
24	FARINHA DE MILHO FLOCÃO PCT 500GR- FLOCOS MILHO, PRECOZIDA, SEM SAL	BOMILHO	1	KG

RECEBIDO POR: _____

DATA: ____/____/____

40.541.758/0001-51

JL ALIMENTOS E SERVIÇOS EIRELI

Rua Alferes José Pedro de Brito, nº 319

Bairro Farolândia, CEP 49032-010

JEAN FREYR SANTOS LISBOA

ADMINISTRADOR

ARACAJU/SE, 22 MARÇO 2023



000855

ESTADO DE SERGIPE
PREFEITURA MUNICIPAL DE SÃO FRANCISCO

**PARECER DE ANÁLISE DE AMOSTRA REFERENTE AO PREGÃO ELETRÔNICO N°
06/2023**

São Francisco, 23/03/2023

Trata-se do parecer de análise referente às amostras de gêneros alimentícios para elaboração da merenda escolar, a fim de garantir a segurança alimentar e nutricional de todos os alunos da rede municipal de ensino, durante o ano de 2023.

Salienta-se que os produtos foram avaliados conforme as especificações e aos critérios estabelecidos no referente edital.

RELATÓRIO DE ESPECIFICAÇÕES TÉCNICA DOS PRODUTOS

EMPRESA: PROJET SOLUÇÕES E SERVIÇOS ALIMENTÍCIOS EIRELI		
ITEM	ESPECIFICAÇÕES TÉCNICA DOS PRODUTOS	SITUAÇÃO DA ANÁLISE
15	CARNE BOVINA TIPO MÚSCULO - Deverá ser apresentada congelada, embalada a vácuo em filme de polietileno de alta densidade, com peso mínimo de 500g . Deverá apresentar no rótulo, as informações do produto, marca do fabricante, data do empacotamento e prazo de validade. O produto deverá ser inspecionado pelo ministério da agricultura (sif ou sie). O produto deverá ter prazo de validade não inferior a 05 meses, a contar da data do empacotamento. O produto deverá ser transportado em veículos isotérmicos ou em caixas de isopor, de acordo com as normas técnicas da ANVISA.	<input checked="" type="checkbox"/> APROVADO <input type="checkbox"/> REPROVADO
PARECER DA AVALIAÇÃO FINAL DO ÍTEM: <i>Sem alterações.</i>		



09355

ESTADO DE SERGIPE
PREFEITURA MUNICIPAL DE SÃO FRANCISCO

16	CARNE BOVINA DE 1ª QUALIDADE TIPO ACÊM SEM OSSO , congelada (emb. c/ 10-15 kg) - deverá ser apresentada congelada, sem osso, com pouca gordura aparente, sem pele, embalada a vácuo, em filme de polietileno de alta densidade com peso de 10-15 Kg . Deverá apresentar no rótulo, as informações do produto, marca do fabricante, data do empacotamento e prazo de validade. O produto deverá ser INSPECIONADO PELO MINISTÉRIO DA AGRICULTURA (SIF ou SIE) . O produto deverá ter prazo de validade não inferior a 05 meses a contar da data do embalo, no momento do recebimento. O produto deverá ser transportado em veículos isotérmicos ou em caixas de isopor, de acordo com as normas técnicas da ANVISA.	<input checked="" type="checkbox"/> APROVADO <input type="checkbox"/> REPROVADO
PARECER DA AVALIAÇÃO FINAL DO ÍTEM: <i>Sem alterações.</i>		
19	CANELA EM PÓ - condimento fresco, fino e de boa qualidade. Livre de sujidades e parasitas, e sem umidade excessiva. Embalagem de 50 g . Devendo constar na embalagem, de forma legível, a data de fabricação e o prazo de validade mínima de 06 meses, a partir da data de entrega	<input checked="" type="checkbox"/> APROVADO <input type="checkbox"/> REPROVADO
PARECER DA AVALIAÇÃO FINAL DO ÍTEM: <i>Sem alterações.</i>		
26	FARINHA DE TRIGO C/ FERMENTO , enriquecida com ácido fólico e ferro. Deverá ser acondicionada em saco plástico de polietileno transparente, fechado hermeticamente, com peso líquido de 1Kg . Deve constar na embalagem, de forma legível a composição, os dados do fabricante, a data de fabricação e prazo de validade no recebimento	<input checked="" type="checkbox"/> APROVADO <input type="checkbox"/> REPROVADO



000357

ESTADO DE SERGIPE
PREFEITURA MUNICIPAL DE SÃO FRANCISCO

correspondente a, no mínimo, 1/3 do prazo total de validade.	
PARECER DA AVALIAÇÃO FINAL DO ÍTEM: <i>Sem alterações.</i>	

Diante do exposto, encaminho ao setor de licitação, os autos da análise da avaliação das amostras dos produtos apresentados pelas empresas para as providências cabíveis, visando a conformidade do feito.

Atenciosamente,

Evelyn Oliveira Mateus
Nutricionista, CRN5 - 14229

Evelyn Mateus
Nutricionista
CRN-5 n° 14229

À
PREFEITURA MUNICIPAL DE SÃO FRANCISCO
Praça Santos Sobrinho, n° 246 – centro – São Francisco/SE
ATT: PREGOEIRA OFICIAL
REF. PREGÃO ELETRÔNICO N° 006/2023- PMSF

Prezados Senhores, Apresentamos a Vossa Senhoria, nossa proposta de preços para o fornecimento abaixo relacionado, nos

RECIBO DE ENTREGA DE AMOSTRA				
ITEM	DESCRIÇÃO	MARCA	QTD.	UND
15	CARNE BOVINA TIPO MÚSCULO - EMBALADA EM SACO PLÁSTICO TRANSPARENTE ATÓXICO. COM DATA DE EMBALAMENTO NÃO SUPERIOR A 45 DIAS. COM O SELO DE INSPEÇÃO FEDERAL	MASTERB OI	1	KG
16	CARNE BOVINA DE 1ª QUALIDADE TIPO ACÉM SEM OSSO, CONGELADA (EMB. C/ 10-15 KG) -, Deverá ser apresentada congelada, sem osso, com pouca gordura aparente, sem pele, embalada a vácuo em filme de polietileno de alta densidade com peso de 10-15 Kg, constando o SIF ou SIE. Deverá apresentar no rótulo as informações do produto, marca do fabricante, data do empacotamento e prazo de validade. O produto deverá ser INSPECIONADO PELO MINISTÉRIO DA AGRICULTURA (SIF ou SIE). O produto deverá ter prazo de validade não inferior a 05 meses a contar da data do empacotamento no momento do recebimento. O produto deverá ser transportado em veículos isotérmicos ou em caixas de isopor, de acordo com as normas técnicas da ANVISA	MASTERB OI	1	KG
19	CANELA EM PÓ 30G - CONDIMENTO IN NATURA	SELETA	1	UND
26	FARINHA DE TRIGO C/ FERMENTO (EMB. C/ 01KG). Enriquecida com ácido fólico e ferro. Deverá ser acondicionada em saco plástico de polietileno transparente, fechado hermeticamente, com peso líquido de 01kg. Deve constar na embalagem, de forma legível a composição, os dados do fabricante, a data de fabricação e prazo de validade no recebimento correspondente a, no mínimo, 1/3 do prazo total de validade. Entregar em fardo de polietileno transparente reforçado, bem fechado, com peso líquido de 1 kg	SARANDI	1	KG

RECEBIDO POR: _____

NOSSA SENHORA DO SOCORRO - SE 22 DE MARÇO DE 2023.

BRUNA MARQUES ROCHA SILVA
ADMINISTRADORA

Recebido
23/03/23
Evelyn Mateus
Nutricionista
CRN-5 n° 14229



098353

ESTADO DE SERGIPE
PREFEITURA MUNICIPAL DE SÃO FRANCISCO**PARECER DE ANÁLISE DE AMOSTRA REFERENTE AO PREGÃO ELETRÔNICO N°
06/2023**

São Francisco, 27/03/2023

Trata-se do parecer de análise referente às amostras de gêneros alimentícios para elaboração da merenda escolar, a fim de garantir a segurança alimentar e nutricional de todos os alunos da rede municipal de ensino, durante o ano de 2023.

Salienta-se que os produtos foram avaliados conforme as especificações e aos critérios estabelecidos no referente edital.

RELATÓRIO DE ESPECIFICAÇÕES TÉCNICA DOS PRODUTOS

EMPRESA: LAIS WLIANE BORGES DE ALMEIDA COSTA - ME		
ITEM	ESPECIFICAÇÕES TÉCNICA DOS PRODUTOS	SITUAÇÃO DA ANÁLISE
3	ARROZ TIPO 1 , tipo classe longo fino, tipo subgrupo parboilizado. Pacote de 1 kg, livre de sujidades e parasitas. Devendo constar na embalagem, de forma legível, a data de fabricação e o prazo de validade mínima de 06 meses, a partir da data de entrega.	() APROVADO (X) REPROVADO
PARECER DA AVALIAÇÃO FINAL DO ÍTEM: <i>A embalagem apresenta furo na parte frontal. Tornando-o suscetível à presença de insetos.</i>		
4	ARROZ TIPO 1 , tipo classe longo fino, tipo subgrupo polido. Pacote de 1 kg, livre de sujidades e parasitas. Devendo constar na embalagem, de forma legível, a data de fabricação e o prazo de validade mínima de 06 meses, a partir da data de entrega.	(X) APROVADO () REPROVADO



000360

ESTADO DE SERGIPE
PREFEITURA MUNICIPAL DE SÃO FRANCISCO

PARECER DA AVALIAÇÃO FINAL DO ÍTEM:

Sem alterações.

5	ACHOCOLATADO EM PÓ, sabor chocolate, em pacotes de 400gr. Embalagens devem ser apresentadas de forma íntegra, sem rasgos ou furos.	(X) APROVADO
	Isento de parasitas ou sujidades.	() REPROVADO

PARECER DA AVALIAÇÃO FINAL DO ÍTEM:

Sem alterações.

6	ADOÇANTE LIQUIDO STÉVIA, 100% natural. O produto deverá ser elaborado de acordo com o regulamento técnico para condições higiênico-sanitárias e de boas práticas de fabricação para estabelecimentos elaboradores/fornecedores de alimentos. Aspecto, cor, odor e sabor característicos. Em frasco fechado hermeticamente, com embalagem de 60ml, prazo de validade de 1 ano, devendo constar na embalagem, de forma legível, a data de fabricação e o prazo de validade mínima de 06 meses, a partir da data de entrega.	() APROVADO
		(X) REPROVADO

PARECER DA AVALIAÇÃO FINAL DO ÍTEM:

O adoçante da amostra é diferente do solicitado, tem como diferente do etiqueta de descrição. O item correto seria "stévia", 100% natural, entretanto veio "sacarina Nádo e ciclurato de Nádo."

8	AMIDO DE MILHO. O amido de milho deve ser fabricado a partir de matérias primas sãs e limpas, isentas de matéria terrosa e de parasitas. Não pode estar úmido, fermentado ou rançoso. Deve produzir ligeira crepitação quando comprimido entre os dedos. Com validade legível na embalagem. Embalagem 500g.	(X) APROVADO
		() REPROVADO



009361

ESTADO DE SERGIPE
PREFEITURA MUNICIPAL DE SÃO FRANCISCO

PARECER DA AVALIAÇÃO FINAL DO ÍTEM:

Sem alterações.

9 **BISCOITO SALGADO TIPO CRACKER,** () APROVADO
apresentação quadrada, características adicionais:
enriquecido com leite. **Pacote de 400g.** (X) REPROVADO

PARECER DA AVALIAÇÃO FINAL DO ÍTEM:

O produto apresenta data de validade ilegal (apagada).

10 **BISCOITO DOCE TIPO MARIA** - em embalagem (X) APROVADO
plástica contendo informações nutricionais, lote, data () REPROVADO
de validade e fabricação. **Pacote de 400g.**

PARECER DA AVALIAÇÃO FINAL DO ÍTEM:

Sem alterações.

11 **CACAU EM PÓ 50%;** em pó solúvel. As () APROVADO
embalagens devem ser apresentadas de forma íntegra,
sem rasgos ou furos. Isento de parasitas ou sujidades, (X) REPROVADO
contendo 1,05kg.

PARECER DA AVALIAÇÃO FINAL DO ÍTEM:

A embalagem apresenta furo na parte frontal, tornando-o suscetível a presença de insetos e outros parasitas.

12 **CARNE BOVINA MOÍDA DE 2º QUALIDADE,**
TIPO PATINHO. Deverá ser
apresentada congelada, embalada a vácuo em filme
de polietileno de alta densidade, com **peso de 500g.**



003362

ESTADO DE SERGIPE
PREFEITURA MUNICIPAL DE SÃO FRANCISCO

	<p>Deverá apresentar no rótulo, as informações do produto, marca do fabricante, data do empacotamento e prazo de validade. O produto deverá ser inspecionado pelo ministério da agricultura (sif ou sie). O produto deverá ter prazo de validade não inferior a 05 meses, a contar da data do empacotamento. O produto deverá ser transportado em veículos isotérmicos ou em caixas de isopor, de acordo com as normas técnicas da ANVISA.</p>	<p>(X) APROVADO () REPROVADO</p>
--	--	--

PARECER DA AVALIAÇÃO FINAL DO ÍTEM:
Sem alterações.

14	<p>CARNE DE FRANGO, TIPO SASSAMI – FILÉ DE FRANGO. Deverá apresentar ausência de: penas, penugens, perfurações, coágulos, ossos quebrados, partes faltosas, queimaduras por congelamento, bolores e limo na superfície. Deve apresentar coloração normal e uniforme, evisceração completa, escaldamento normal e gordura não rançosa. O produto não deverá conter presença de cristais de gelo. Deverá ser apresentado congelado, embalado a vácuo em filme de polietileno de alta densidade com peso de 01 a 05Kg, constando o SIF ou SIE. O produto, na entrega, deverá ter prazo de validade não inferior a 05 meses a contar da data do embalo. O produto deverá ser transportado em veículos isotérmicos ou em caixas de isopor, de acordo com as normas técnicas da ANVISA.</p>	<p>(X) APROVADO () REPROVADO</p>
----	---	--

PARECER DA AVALIAÇÃO FINAL DO ÍTEM:
Sem alterações.

18	<p>CAFÉ, TIPO TORRADO, apresentação pó, tipo embalagem comum pacote de 500g.</p>	<p>(X) APROVADO () REPROVADO</p>
----	--	--



000353

ESTADO DE SERGIPE
PREFEITURA MUNICIPAL DE SÃO FRANCISCO

PARECER DA AVALIAÇÃO FINAL DO ÍTEM:

Sem alterações.

20

CRAVO DA ÍNDIA in natura, embalagem de 100 g.

 APROVADO
 REPROVADO

PARECER DA AVALIAÇÃO FINAL DO ÍTEM:

Sem alterações.

21

CORTE DE FRANGO TIPO PEITO CONGELADO - Parte da ave abatida (peito) em estabelecimento sob inspeção oficial, com idade aproximada de oito semanas, apresentando pele completa e ausência de: penas, penugens, perfurações, coágulos, ossos quebrados, partes faltosas, queimaduras por congelamento, bolores e limo na superfície. Deve apresentar coloração normal e uniforme, evisceração completa, escaldamento normal e gordura não rançosa. O produto não deverá conter presença de cristais de gelo. Deverá ser apresentada congelado, embalado a vácuo em filme de polietileno de alta densidade com **peso de 01 a 05Kg**, constando o SIF ou SIE. O produto, na entrega, deverá ter prazo de validade não inferior a 05 meses a contar da data do embalo. O produto deverá ser transportado em veículos isotérmicos ou em caixas de isopor, de acordo com as normas técnicas da ANVISA.

 APROVADO
 REPROVADO

PARECER DA AVALIAÇÃO FINAL DO ÍTEM:

Sem alterações.



090364

ESTADO DE SERGIPE
PREFEITURA MUNICIPAL DE SÃO FRANCISCO

23	FARINHA DE ARROZ TIPO FLOCÃO , embalada em pacotes plásticos, transparentes, limpos, não violados, resistentes. A embalagem deverá conter externamente os dados de identificação, procedência, informações nutricionais, número de lote, data de validade, quantidade do produto. Prazo de validade mínimo de 05 meses a partir da data de entrega na unidade requisitante. Embalagens de 500g.	<input type="checkbox"/> APROVADO <input checked="" type="checkbox"/> REPROVADO
PARECER DA AVALIAÇÃO FINAL DO ÍTEM: <i>A embalagem apresenta furto na parte traseira, tornando-o suscetível à presença de insetos e outros parasitas.</i>		
25	FARINHA DE AVEIA (para mingau) - Farinha de aveia, fina, fonte de fibras. Embalagem: caixa de 170 gramas.	<input checked="" type="checkbox"/> APROVADO <input type="checkbox"/> REPROVADO
PARECER DA AVALIAÇÃO FINAL DO ÍTEM: <i>Sem alterações.</i>		
27	IOGURTE INTEGRAL – O principal ingrediente tem que ser leite, com polpa de fruta, sabor morango. Adoçado artificialmente, com fibras, gordura, consistência cremosa, acondicionada em embalagens de 1 litro, de material atóxico e estéril, fechado à vácuo, acondicionadas em caixas lacradas. NÃO É BEBIDA LÁCTEA.	<input type="checkbox"/> APROVADO <input checked="" type="checkbox"/> REPROVADO
PARECER DA AVALIAÇÃO FINAL DO ÍTEM: <i>O produto da amostra é uma bebida láctea.</i>		



090335

ESTADO DE SERGIPE
PREFEITURA MUNICIPAL DE SÃO FRANCISCO

28	FILÉ DE PEIXE MERLUZA – peixe in natura, espécie merluza, apresentação filé, características adicionais: sem espinha, interfoliado, sem pele, tamanho grande.	(<input checked="" type="checkbox"/>) APROVADO () REPROVADO
PARECER DA AVALIAÇÃO FINAL DO ÍTEM: <i>Sem alterações.</i>		
29	FEIJÃO CARIOQUINHA TIPO 1 – primeira qualidade, embalagem 1 kg. Livre de insetos e sujidades, com embalagem íntegra, isenta de rasgos e furos.	() APROVADO (<input checked="" type="checkbox"/>) REPROVADO
PARECER DA AVALIAÇÃO FINAL DO ÍTEM: <i>O produto veio com embalagem furado e com presença de inseto (gorquilha).</i>		
30	LEITE DE COCO 15% DE GORDURA – Produto à base de leite de coco natural, concentrado	(<input checked="" type="checkbox"/>) APROVADO () REPROVADO
PARECER DA AVALIAÇÃO FINAL DO ÍTEM: <i>Sem alterações.</i>		
31	LEITE EM PÓ INTEGRAL INSTANTÂNEO 200GR - ENRIQUECIDO COM VITAMINAS A, C, D E FERRO. SEM AÇÚCAR ADICIONADO E SEM LECITINA DE SOJA.	(<input checked="" type="checkbox"/>) APROVADO () REPROVADO
PARECER DA AVALIAÇÃO FINAL DO ÍTEM: <i>Sem alterações.</i>		



000366

ESTADO DE SERGIPE
PREFEITURA MUNICIPAL DE SÃO FRANCISCO

32	MARGARINA VEGETAL, COM SAL , mínimo 65% de lipídios e isenta de gordura trans, identificação do produto, marca do fabricante, data de fabricação, validade, pote 500 gramas.	<input checked="" type="checkbox"/> APROVADO <input type="checkbox"/> REPROVADO
PARECER DA AVALIAÇÃO FINAL DO ÍTEM: <i>Sem alterações.</i>		
33	MACARRÃO PARAFUSO 500GR COM OVOS - embalagens resistentes, intactas e hermeticamente vedadas. composição mínima em 80g aproximadamente: 62g de carboidratos, 8,8g de proteínas e 0,8g de gorduras totais. as massas ao serem postas na água não devem turvar antes da cocção, não podendo estar fermentadas ou rançosas. ingredientes: farinha de trigo comum enriquecida com ferro e ácido fólico, ovos, sêmola de trigo enriquecida com ferro e ácido fólico, e corantes naturais cúrcuma e urucum. contém glúten.	<input checked="" type="checkbox"/> APROVADO <input type="checkbox"/> REPROVADO
PARECER DA AVALIAÇÃO FINAL DO ÍTEM: <i>Sem alterações.</i>		
34	MILHO PARA MINGUZÁ 500 Gramas - amarelo, boa qualidade, sem fungos, sem sujidades, sem bolor, sem umidade.	<input checked="" type="checkbox"/> APROVADO <input type="checkbox"/> REPROVADO
PARECER DA AVALIAÇÃO FINAL DO ÍTEM: <i>Sem alterações.</i>		



050367

ESTADO DE SERGIPE
PREFEITURA MUNICIPAL DE SÃO FRANCISCO

35	MASSA PARA SOPA - As massas ao serem postas em água não deverão turvá-las antes da cocção, não podendo também estar fermentadas ou rançosas. Deverá apresentar rendimento mínimo após o cozimento de duas vezes a mais o do peso antes da cocção. Embalagens de 500g.	(<input checked="" type="checkbox"/>) APROVADO () REPROVADO
PARECER DA AVALIAÇÃO FINAL DO ÍTEM: <i>Sem alterações.</i>		
36	MAÇÃ MÉDIA - Fruta in natura, de espécie nacional. Deverá se apresentar com textura firme, livre de furos característicos de parasitas, com coloração avermelhada, podendo apresentar pequenas manchas esverdeadas ou amareladas em toda sua superfície.	(<input checked="" type="checkbox"/>) APROVADO () REPROVADO
PARECER DA AVALIAÇÃO FINAL DO ÍTEM: <i>Sem alterações.</i>		
37	ORÉGANO desidratado, embalado em pacotes de 10g íntegro, sem rasgos ou furos, isentos de sujidades ou parasitas. A embalagem deve conter data de fabricação e validade.	(<input checked="" type="checkbox"/>) APROVADO () REPROVADO
PARECER DA AVALIAÇÃO FINAL DO ÍTEM: <i>Sem alterações.</i>		
	OVOS - Extra branco e frescos, tamanho grande ou médio, peso mínimo de 50g com casca íntegra e sem rachaduras ou manchas. Acondicionado em embalagem de papelão, isopor ou lâmina de papelão	() APROVADO (<input checked="" type="checkbox"/>) REPROVADO



000333

ESTADO DE SERGIPE
PREFEITURA MUNICIPAL DE SÃO FRANCISCO

38	forte, inodoro e seco em caixilhos ou divisores celulares para 30 unidades . Registro no Ministério da Agricultura, com selo de inspeção do SIF, data de produção, prazo de validade e dados do fabricante.	
PARECER DA AVALIAÇÃO FINAL DO ÍTEM: <i>A amostra veio sem selo de inspeção do SIF, sem data de produção, sem prazo de validade e sem dados do fabricante.</i>		
39	ÓLEO DE SOJA - Vegetal comestível, em embalagem de 900ml.	(<input checked="" type="checkbox"/>) APROVADO () REPROVADO
PARECER DA AVALIAÇÃO FINAL DO ÍTEM: <i>Sem alterações.</i>		
40	PROTEINA TEXTURIZADA DE SOJA - Apresentada em flocos desidratados. Produzida a partir da soja descascada e desengordurada através da remoção parcial dos carboidratos. As proteínas de soja concentradas mantêm a maior parte das fibras originalmente presentes nos grãos de soja e devem conter pelo menos 65% de proteína em peso seco. Embalagem de 500g , íntegra, contendo data da fabricação data de validade mínima de 06 meses na data da entrega e número do lote do produto.	(<input checked="" type="checkbox"/>) APROVADO () REPROVADO
PARECER DA AVALIAÇÃO FINAL DO ÍTEM: <i>Sem alterações.</i>		



000369

ESTADO DE SERGIPE
PREFEITURA MUNICIPAL DE SÃO FRANCISCO

41	PÃO MASSA FINA TIPO HOT DOG 50G - Composto de farinha de trigo, água, sal e fermento químico, em sacos de polietileno atóxicos, resistente e transparente de forma a manter a integridade do produto. Deverá apresentar prazo de validade mínimo de 10 dias, a partir da data de fabricação.	() APROVADO (X) REPROVADO
----	---	---------------------------------

PARECER DA AVALIAÇÃO FINAL DO ÍTEM:
A etiqueta de identificação foi posta sobre a data de fabricação, impossibilitando a leitura da validade.

43	SARDINHA EM CONSERVA , enlatada ao óleo. Apresentada em embalagem de 125g , com especificações dos ingredientes, data de fabricação e prazo de validade.	() APROVADO (X) REPROVADO
----	--	---------------------------------

PARECER DA AVALIAÇÃO FINAL DO ÍTEM:
O produto da amostra é diferente do que foi pedido na licitação, vem como diferente da etiqueta de identificação, veio "sardinha com molho de tomate".

44	SAL IODADO - Sal de cozinha moído tipo 1, embalagem de 1 kg.	(X) APROVADO () REPROVADO
----	---	---------------------------------

PARECER DA AVALIAÇÃO FINAL DO ÍTEM:
Sem alterações.

45	TEMPERO MOÍDO/ COMINHO 100G - seco, moído, com sal, cominho, pimenta do reino, corante de caramelo, sem glúten. Apresentado em embalagem de 100g .	(X) APROVADO () REPROVADO
----	--	---------------------------------

PARECER DA AVALIAÇÃO FINAL DO ÍTEM:
Sem alterações.



00070

ESTADO DE SERGIPE
PREFEITURA MUNICIPAL DE SÃO FRANCISCO

46	VINAGRE, aspecto físico líquido, aspecto visual límpido e sem depósito. Embalagem de 750ml.	() APROVADO (X) REPROVADO
PARECER DA AVALIAÇÃO FINAL DO ÍTEM: <i>Sem etiqueta de identificação da empresa e especificação do produto.</i>		

Diante do exposto, encaminho ao setor de licitação, os autos da análise da avaliação das amostras dos produtos apresentados pelas empresas para as providências cabíveis, visando a conformidade do feito.

Atenciosamente,

Evelyn Mateus
Nutricionista
CRN-5 n° 14229

Evelyn Oliveira Mateus
Nutricionista, CRN5 - 14229

ESTADO DE SERGIPE
PREFEITURA MUNICIPAL DE SÃO FRANCISCO/SE
COMISSÃO PERMANENTE DE LICITAÇÃO - CPL
PREGÃO PRESENCIAL Nº 06/2023-PMSF

A Empresa Licitante vem apresentar proposta de preços para os fins de participação do **Pregão Presencial**, que tem Objeto desta licitação a qualificação e seleção da proposta mais vantajosa para a Administração Municipal, objetivando a contratação de empresa para o fornecimento parcelado de gêneros alimentícios perecíveis e não perecíveis destinados a suprir a demanda da merenda escolar neste município, no ano corrente, conforme especificações técnicas constantes no Anexo I deste Edital, que fará parte integrante deste instrumento, independentemente de quaisquer reproduções. O Prazo estipulado no Edital, após o recebimento da Ordem de Fornecedor expedida pela Autoridade Competente. Manteremos nossa Proposta válida até 60 (dias) de sua abertura. Declaramos que nos preços ofertados estão incluídas todas as despesas com transporte, taxas, tributos, impostos, encargos etc...

RELAÇÃO DE PRODUTOS GANHOS POR NOSSA EMPRESA, NO PREGÃO ACIMA MENCIONADO

ITEM	DESCRIÇÃO	UNIDADE	QUANTID ADE	MODELO
3	ARROZ TIPO 1, TIPO CLASSE LONGO FINO, TIPO SUBGRUPO PARBOILIZADO	KG	2000	dalon
4	ARROZ, TIPO 1, TIPO CLASSE LONGO FINO, TIPO SUBGRUPO POLIDO	KG	1500	tio luiz
5	ACHOCOLATADO APRESENTAÇÃO PÓ, SABOR CHOCOLATE, PCT DE 400GR	PT	1000	nutriway
6	ADOÇANTE, ASPECTO FÍSICO LÍQUIDO, INGREDIENTES SÓLVIA 100% NATURAL, PRAZO VALIDADE 1 ANO TIPO DIETÉTICO CARACTERÍSTICAS ADICIONAIS RICO DOSADOR	UN	11	marata
8	AMIDO DE MILHO; O amido de milho deve ser fabricado a partir de matérias primas sãs e limpas, isentas de matéria terrosa e de parasitos. Não pode estar úmido, fermentado ou rançoso. Deve produzir ligeira crepitação quando comprimido entre os dedos. CARACTERÍSTICAS ORGANOLÉPTICAS - Aspecto: pó fino. - Cor: característica. - Odor: característico. - Sabor: próprio. Com validade legal na embalagem. EMBALAGEM 500 g	UN	1000	queiro
9	BISCOITO, SALGADO TIPO CREAM CRACKER, APRESENTAÇÃO QUADRADO, CLASSIFICAÇÃO SALGADO CARACTERÍSTICAS ADICIONAIS ENRIPECIDO COM I FITE. PCT 400 GR	PT	1500	fábise
10	BISCOITO DOCE TIPO MARIA - PACOTE DE 400G, EMBALAGEM PLÁSTICA CONTENDO INFORMAÇÕES NUTRICIONAIS I OTE: DATA DE VALIDADE F FABRICAÇÃO	PT	1500	fábise
11	CACAU EM PÓ 50%, em pó solúvel, 50% cacau, Embalagem contendo 1,05kg.	UN	300	mavalerio
12	CARNE BOVINA MOÍDA DE 2ª QUALIDADE TIPO PATINHO, CONGELADA, (EMB/ 500G). Deverá ser apresentada congelada, embalada a vácuo em filme de polietileno de alta densidade com peso de 500g, constando o SIF ou SIE. Deverá apresentar no rótulo as informações do produto, marca do fabricante, data do empacotamento e prazo de validade. O produto deverá ser INSPECIONADO PELO MINISTERIO DA AGRICULTURA (SIF ou SIE). O produto deverá ter prazo de validade não inferior a 05 meses a contar da data do empacotamento no momento do recebimento. O produto deverá ser transportado em veículos isotérmicos ou em caixas de isopor, de acordo com as normas técnicas da ANVISA	KG	1200	fortboi
14	CARNE DE FRANGO, TIPO SASSAMI - FILÉ DE FRANGO ESTADO DE CONSERVAÇÃO CONGELADO, DEVERÁ CONSTAR DATA DE FABRICAÇÃO, PRAZO DE VALIDADE, Nº DE REGI STIRO DO ÓRGÃO FISCALIZADOR, Nº DO LOTE	KG	3000	FRIATO

COMISSÃO PROCELERAÇÃO DA ABEA
 INSTITUIÇÃO DE ABRIGAMENTO DE ABEA
 Nº 117 - MATOZINHO - SP - CEP. 13.170-000
 FONE: (11) 3333-1177 - FAX: (11) 3333-1177
 E-MAIL: comissao@procelera.com.br

18	CAFÉ, TIPO TORRADO, APRESENTAÇÃO PÓ, TIPO EMBALAGEM COMUM PACOTE DE 300GR	PT	340	marata
20	CRAVO DA ÍNDIA IN NATURA, EMBALAGEM DE 100 G CORTE DE FRANGO TIPO PEITO CONGELADO (EMB. 01-05KG) - É a parte da ave abatida (peito) em estabelecimento sob inspeção oficial, com idade aproximada de oito semanas, apresentando pele completa e ausência de: penas, penugens, perfurações, coágulos, ossos quebrados, partes faltosas, queimaduras por congelamento, bolores e limo na superfície. Deve apresentar coloração normal e uniforme, evisceração completa, escaletamento normal e gordura não rançosa. O produto não deverá conter presença de cristais de gelo. Deverá ser apresentada congelado, embalado a vácuo em filme de polietileno de alta densidade com peso de 01 a 05Kg, constando o SIP ou SIE. O produto, na entrega, deverá ter prazo de validade não inferior a 05 meses a contar da data do empacotamento. O produto deverá ser transportado em veículos isotérmicos ou em caixas de isopor, de acordo com as normas técnicas da ANVISA	KG	7,5	marata
21	FARINHA DE ARROZ TIPO FLOCÃO, embalada em pacotes plásticos, transparentes, limpos, não violados, resistentes. A embalagem deverá conter externamente os dados de identificação, procedência, informações nutricionais, número de lote, data de validade, quantidade do produto. PRAZO DE VALIDADE: mínimo de 5 (cinco) meses a partir da data de entrega na unidade requisitante. =UNIDADE DE COMPRA: Emb. 500g	KG	1000	FRIATO
23	FARINHA DE AVEIA (para MINGAU) - FARINHA AVEIA, FINA, FONTE DE VITAMINAS/PROTEÍNAS/SAIS MINERAIS E FIBRAS. EMBALAGEM: CAIXA DE 170 unidades	UN	1000	coringa
25	IOGURTE INTEGRAL, O PRINCIPAL INGREDIENTE TEM QUE SER LEITE, COM POLPA DE FRUTA, SABOR MORANGO, ADOÇADO ARTIFICIAMENTE, COM FIBRAS, GORDURA, CONSISTÊNCIA CREMOSA, ACONDICIONADA EM EMBALAGENS DE 1 LITRO, DE MATERIAL ATÓXICO E ESTÉRIL, FECHADA À VÁCUO, ACONDICIONADAS EM CAIXAS LACRADAS. DEVERÁ CONTER EXTERNAMENTE OS DADOS IDENTIFICAÇÃO, PROCEDÊNCIA, INFORMAÇÕES NUTRICIONAIS, Nº DO LOTE, DATA DE VALIDADE, QUANTIDADE DO PRODUTO, Nº REGISTRO MA/SIF/DIPOA E CARIMBO DE INSPEÇÃO DO SIF. VALIDADE MÍNIMA DE 3 MESES DA ENTREGA. (NÃO É BEBIDA LÁCTEA)	CX	350	italac
27	FILE DE PEIXE MERLUZA CONGELADO - PEIXE IN NATURA, ESPÉCIE MERLUZA. APRESENTAÇÃO FILE, CARACTERÍSTICAS ADICIONAIS: CONGELADO, SEM ESPINHA, INTERFOLIADO, SEM PELE, TAMANHO: 100 ANTES	L	1500	ponta verde
28	LEITE DE COCO COM 15% DE GORDURA (FARDO C/ 12 GARRAFAS DE 500ML) - Produto a base de leite de coco natural, concentrado, SEM AÇÚCAR, obtido do endosperma do côco, procedente de frutos sãos e maduros, isento de sujidades, parasitas e larvas com os aspectos cor, cheiro e sabor próprios. Deverá ser acondicionado em garrafa plástica íntegra com 500mL. Deverá constar impresso no rótulo, de forma legível, a composição, os dados do fabricante, data de fabricação e o prazo de validade de 12 (doze) meses e no recebimento correspondente a 1/3 do prazo total de validade. Entregar em fardo de polietileno transparente fechado com fita adesiva plastificada com 12 garrafas com 500ml, cada.	KG	400	luzitania
29	LEITE EM PÓ INTEGRAL INSTANTÂNEO 200GR - ENRIQUECIDO COM VITAMINAS A, C, D E FERRO.SEM AÇÚCAR ADICIONADO E SEM LECITINA DE SOJA	KG	1500	brasil
30	MARGARINA VEGETAL, COM SAL, MÍNIMO 65% DE LÍPIDIOS E ISENTA DE GORDURA TRANS, IDENTIFICAÇÃO DO PRODUTO, MARCA DO FABRICANTE, DATA DE FABRICAÇÃO, VALIDADE, FONTE: 400 GRAMAS	UN	160	imperial
31		PT	2170	BETANIA
32		UN	1000	delicia

COMERCIAL FARMACIA DA SERRA
 11500-000 - RUA DE SERRA, 11500-000
 FONE: (11) 4011-1111 - FAX: (11) 4011-1112
 E-MAIL: farmacia@farmacia.com.br
 CNPJ: 07.481.000/0001-01

33	MACARRÃO PARAFUSO 400GR COM OVOS - EMBALAGENS RESISTENTES, INTACTAS E HERMETICAMENTE VEDADAS. COMPOSIÇÃO MÍNIMA EM 80G APROXIMADAMENTE: 62G DE CARBOIDRATOS, 8,8G DE PROTEÍNAS E 0,8G DE GORDURAS TOTAIS. AS MASSAS AO SEREM POSTAS NA ÁGUA NÃO DEVEM TURVAR ANTES DA COCÇÃO, NÃO PODENDO ESTAR FERMENTADAS OU RANÇOSAS. INGREDIENTES: FARINHA DE TRIGO COMUM ENRIQUECIDA COM FERRO E ÁCIDO FÓLICO, OVOS, SÊMOLA DE TRIGO ENRIQUECIDA COM FERRO E ÁCIDO FÓLICO, E CORANTES NATURAIS CÚRCUMA E URUCUM. CONTÉM GLÚTEN.	UN	2000	brandini
34	MELHO PARA MUNGUZA 500 Gramas - AMARELO, BOA QUALIDADE, SEM FUNGOS, SEM SUJIDADES, SEM BOLOR, SEM TRINDADE.	PT	800	tio luiz
35	MASSA PARA SOPA 500GR - AS MASSAS AO SEREM POSTAS EM ÁGUA NÃO DEVERÃO TURVAR LAS ANTES DA COCÇÃO, NÃO PODENDO TAMBÉM ESTAR FERMENTADAS OU RANÇOSAS DEVERÁ APRESENTAR RENDIMENTO MÍNIMO APÓS O COZIMENTO DE DUAS VEZES A MAIS O DO PESO ANTES DA COCÇÃO.	PT	1000	brandini
36	MAÇÃ MÉDIA - FRUTA IN NATURA, ESPÉCIE NACIONAL, APLICAÇÃO ALIMENTAR	KG	1000	fuji
37	ORÉGANO DESIDRATADO PACOTE DE 10G	PT	60	kitano
38	OVOS - extra branco e frescos, tamanho grande, pelo mínimo de 50g com casca íntegra e sem rachaduras ou manchas. Acondicionado em embalagem de papélio ou sopor limas ou em lamina de papélio forte, inodoro e seco em caixilhos ou divisores celulares para 30 unidades. Registro no Ministério da Agricultura, com selo de inspeção do SIF, data de produção, prazo de validade e dados do produtor.	DZ	4500	SONOVO
39	ÓLEO DE SOJA 900ML - VEGETAL COMESTÍVEL	UN	520	soya
40	PROTEÍNA TEXTURIZADA DE SOJA 400 GR - APRESENTAÇÃO FLOCOS, ASPECTO FÍSICO DESIDRATADA. Produzidas a partir da ja descascada e desengonçada através da remoção parcial dos carboidratos. As proteínas de soja concentradas mantêm a maior parte das fibras originalmente presentes nos grãos de soja e devem conter pelo menos 65% de proteína em peso seco. Embalagem íntegra de 500g, na embalagem deverá constar data de fabricação data de validade e número do lote do produto. Validade mínima de 12 meses.	PT	800	SORA
41	PÃO MASSA FINA TIPO HOT DOG 50G - COMPOSTO DE FARINHA DE TRIGO, ÁGUA, SAL E FERMENTO QUÍMICO, EM SACOS DE POLIETILENO ATOXICOS, RESISTENTE E TRANSPARENTE DE FORMA A MANTER A INTEGRIDADE DO PRODUTO.	UN	10000	pao de mel
43	SARDINHA EM CONSERVA AO ÓLEO 125GR	L.T	4000	pescador
44	SAL IODADO - SAL DE COZINHA MOÍDO TIPO I, EMBALAGEM 1 KG	KG	120	cavalinho
45	TEMPERO MOÍDO/ COMINHO 100G - SECO, MOÍDO, COM SAL, COMINHO, PIMENTA DO REINO, CORANTE DE CARAMELO SEM GLÚTEN	PT	1000	marata

PROPRIÁ (SE) 21 DE MARÇO DE 2021

LAIS WILIANE BORGES DE ALMEIDA COSTA-CONTATO: 79-33224437
 CPF N.º 067.932.325-25 - RG Nº 3.636.288-3-
 RUA PADRE LUIZ HENRIQUE, 278 - 1º ANDAR- BAIRRO FERNANDES - PROPRIÁ/SE



002374

ESTADO DE SERGIPE.
PREFEITURA MUNICIPAL DE SÃO FRANCISCO
SECRETARIA MUNICIPAL DE EDUCAÇÃO

RELATÓRIO DAS AMOSTRAS - PREGÃO ELETRÔNICO Nº 006/2023

Ao setor de licitação,

Encaminhamos a Vossa Senhoria o parecer técnico sobre a avaliação das características sensoriais dos gêneros alimentícios relacionados abaixo, referentes ao Pregão Eletrônico nº 006/2023. Metodologia e resultados - Foram utilizadas medidas caseiras para avaliar o rendimento, tempo de cocção, consistência dos alimentos, além de averiguadas características tais como: cor, sabor, odor, a fim de selecionar os itens apropriados à alimentação escolar e emitir os pareceres correspondentes. Foram usadas para teste, inicialmente, as amostras cotadas em 1º lugar.

OBS: CONVOCAR A 2ª colocada DOS ITENS Nº 03, 06, 09, 11, 17, 23, 27, 29, 38, 41, 43, 46 e 47, **ITENS REPROVADOS E QUE NÃO CHEGOU AMOSTRA PARA ANÁLISE**, PARA APRESENTAR AMOSTRAS DAS MARCAS COTADAS NO PRAZO DE 48 HS.

São Francisco, 27 de março de 2023.

Evelyn Oliveira Mateus
EVELYN OLIVEIRA MATEUS
Nutricionista da Alimentação Escolar
CRN 5 - 14229



009375

ESTADO DE SERGIPE.
PREFEITURA MUNICIPAL DE SÃO FRANCISCO
SECRETARIA MUNICIPAL DE EDUCAÇÃO

ANEXO I - FOTOS

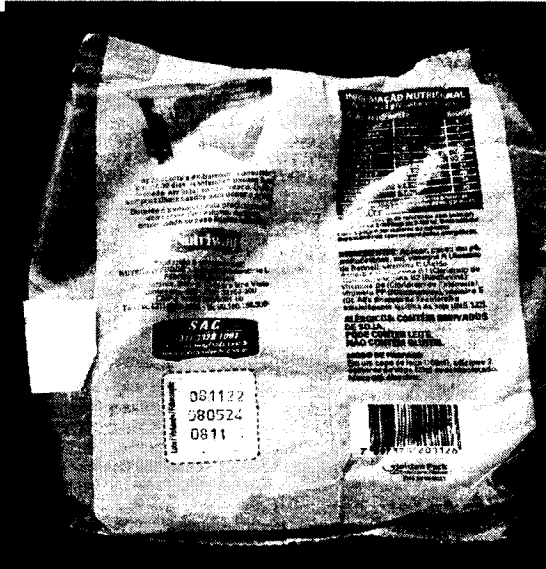
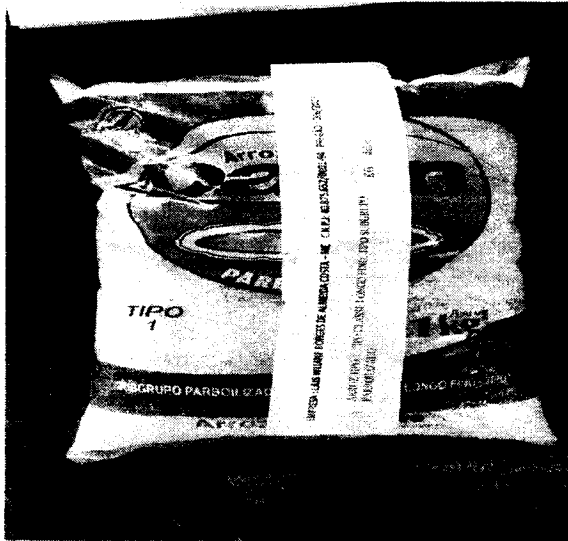

ESTADO DE SERGIPE.
PREFEITURA MUNICIPAL DE SÃO FRANCISCO
SECRETARIA MUNICIPAL DE EDUCAÇÃO

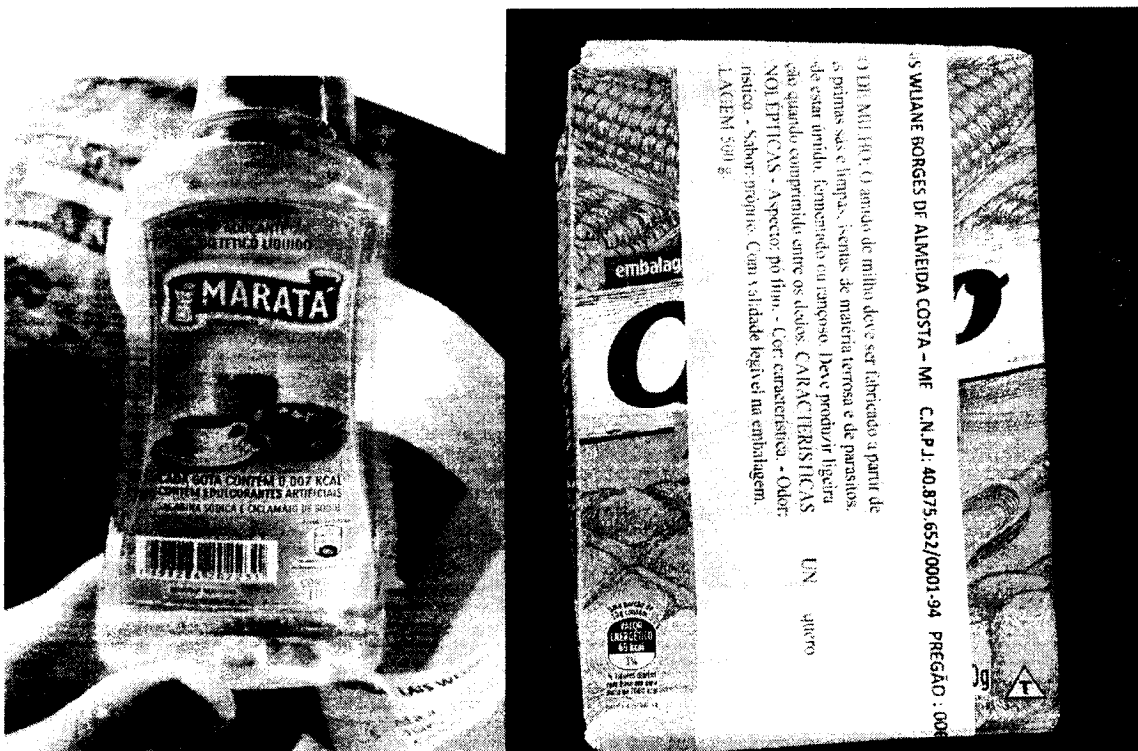
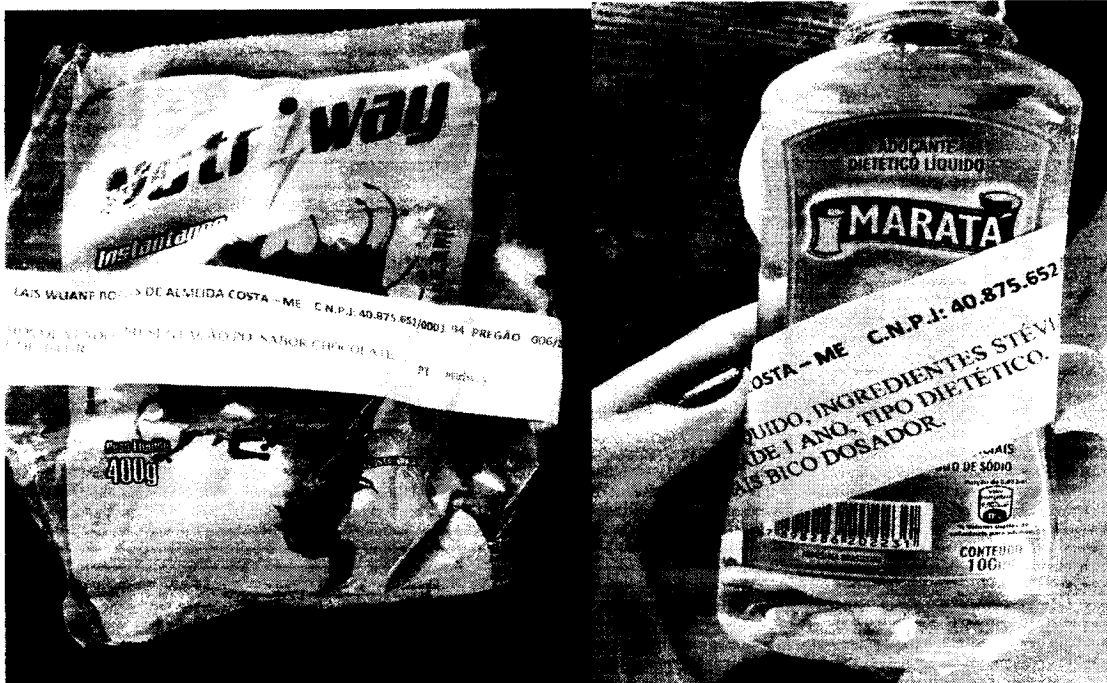



090377

ESTADO DE SERGIPE.
PREFEITURA MUNICIPAL DE SÃO FRANCISCO
SECRETARIA MUNICIPAL DE EDUCAÇÃO

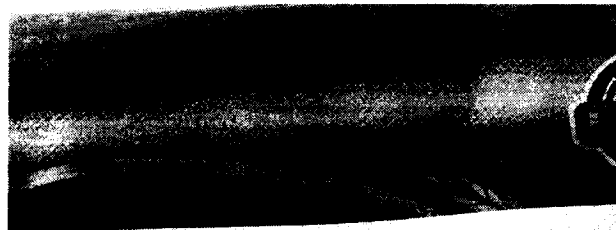

IDA COSTA – ME C.N.P.J: 40.875.652/0001-9

AM CRACKER, APRESENTAÇÃO
SALGADO, CARACTERÍSTICAS PT
OM LEITE, PCT 400 GR



RESA LAIS WLIANE BORGES DE ALMEIDA COSTA – ME C.N.P.J: 40.875.652/0001-94 PREGÃO: 006/2023

BISCOITO, SALGADO TIPO CREAM CRACKER, APRESENTAÇÃO
ADRADO, CLASSIFICAÇÃO SALGADO, CARACTERÍSTICAS PT Fabris
DE JONAS ENRIQUE COM LEITE, PCT 400 GR

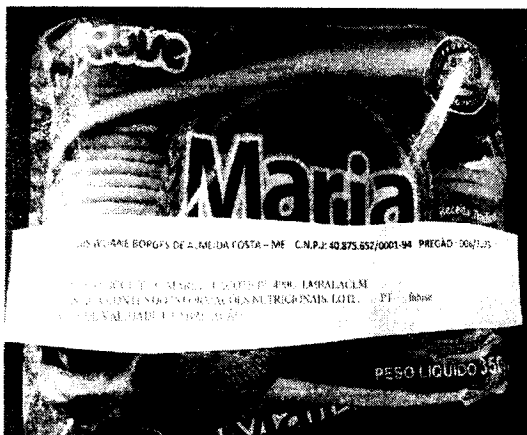

RESA LAIS WLIANE BORGES DE ALMEIDA COSTA – ME C.N.P.J: 40.875.652/0001-94 PREGÃO: 006/2023

BISCOITO, SALGADO TIPO CREAM CRACKER, APRESENTAÇÃO
ADRADO, CLASSIFICAÇÃO SALGADO, CARACTERÍSTICAS PT Fabris
DE JONAS ENRIQUE COM LEITE, PCT 400 GR

PESO LÍQUIDO 350g



009373

ESTADO DE SERGIPE.
PREFEITURA MUNICIPAL DE SÃO FRANCISCO
SECRETARIA MUNICIPAL DE EDUCAÇÃO

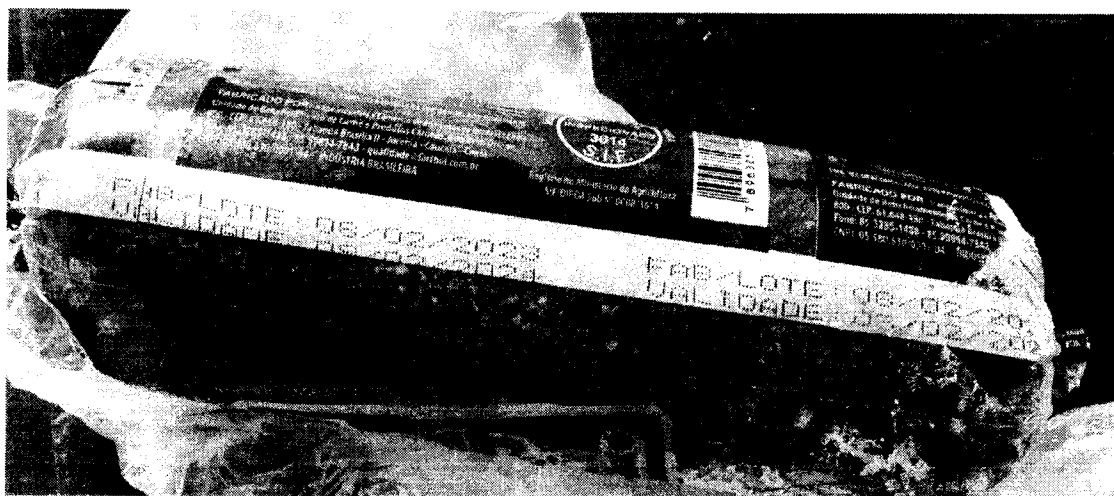



000373

ESTADO DE SERGIPE.
PREFEITURA MUNICIPAL DE SÃO FRANCISCO
SECRETARIA MUNICIPAL DE EDUCAÇÃO

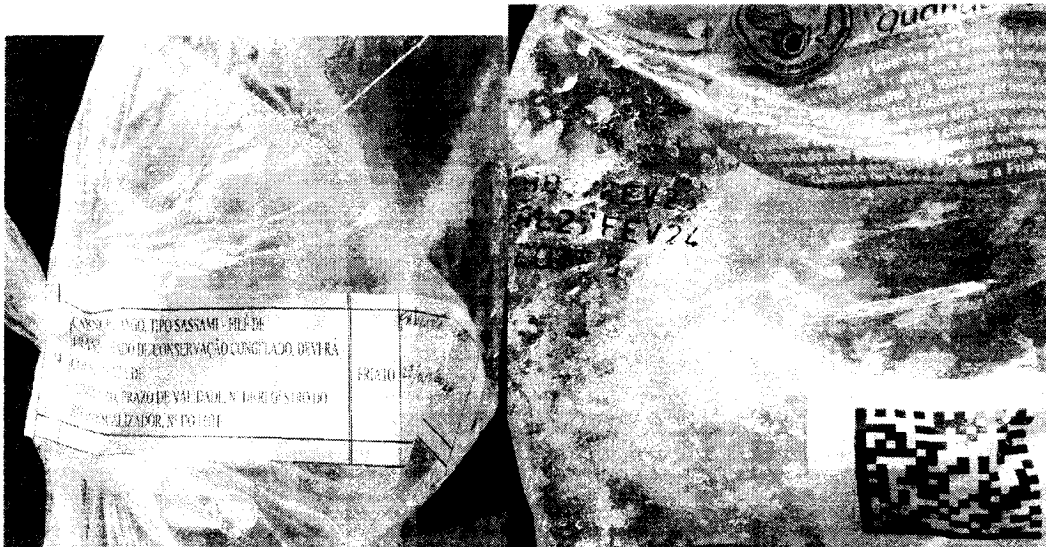
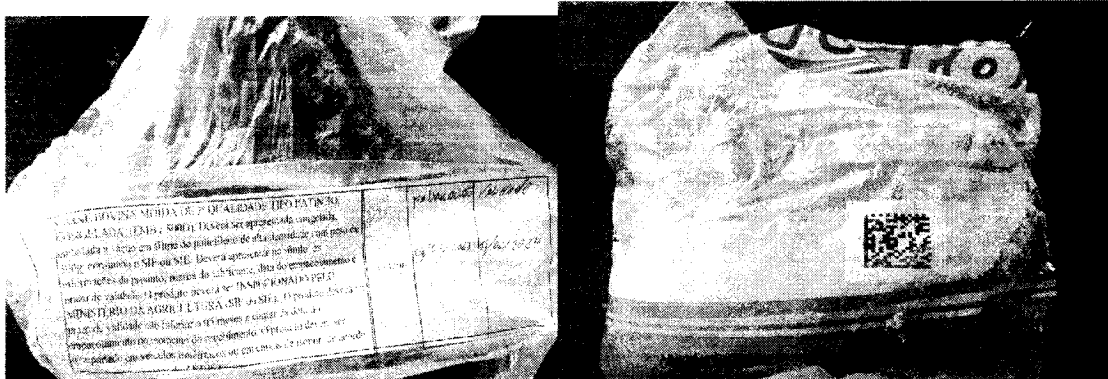



000380

ESTADO DE SERGIPE.
PREFEITURA MUNICIPAL DE SÃO FRANCISCO
SECRETARIA MUNICIPAL DE EDUCAÇÃO

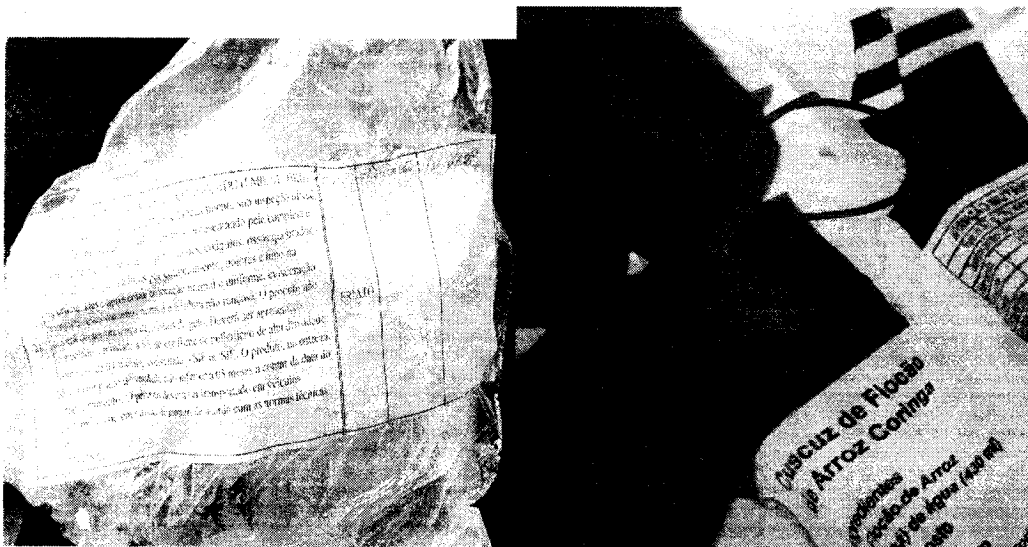
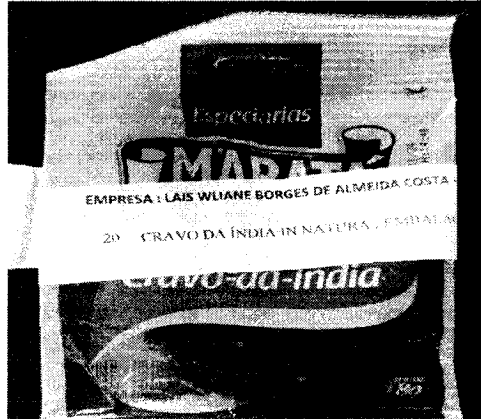

ESTADO DE SERGIPE.
PREFEITURA MUNICIPAL DE SÃO FRANCISCO
SECRETARIA MUNICIPAL DE EDUCAÇÃO

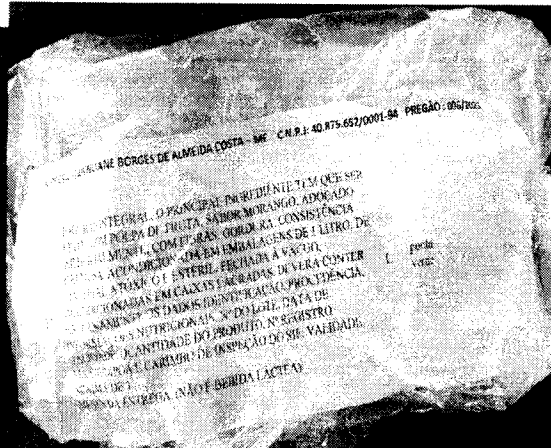
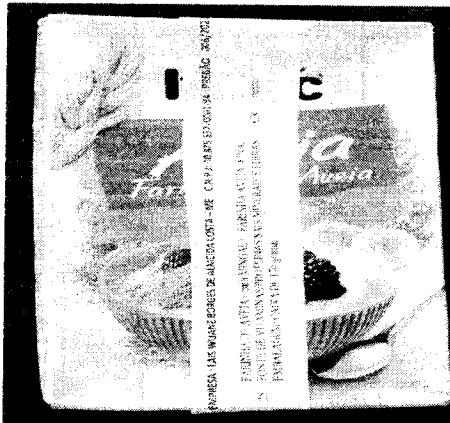
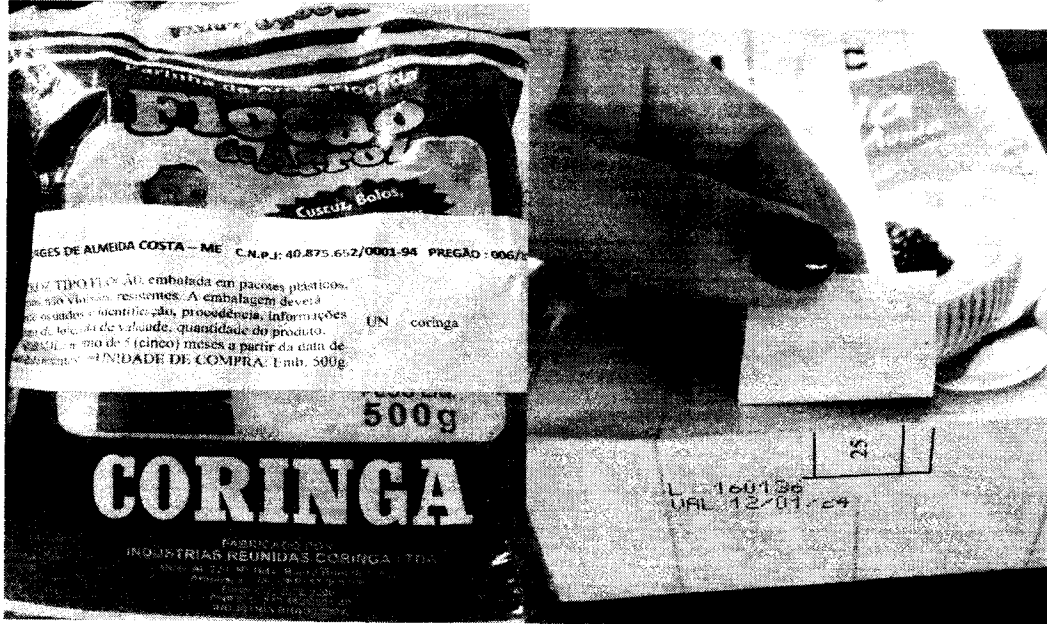

ESTADO DE SERGIPE.
PREFEITURA MUNICIPAL DE SÃO FRANCISCO
SECRETARIA MUNICIPAL DE EDUCAÇÃO

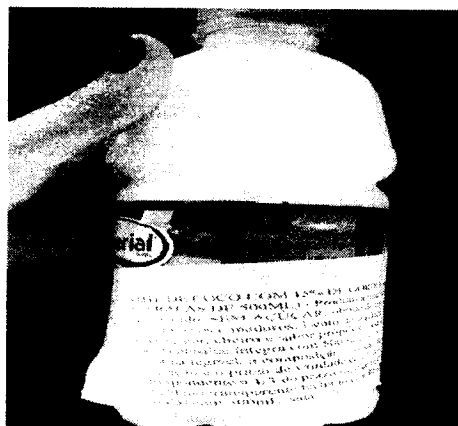
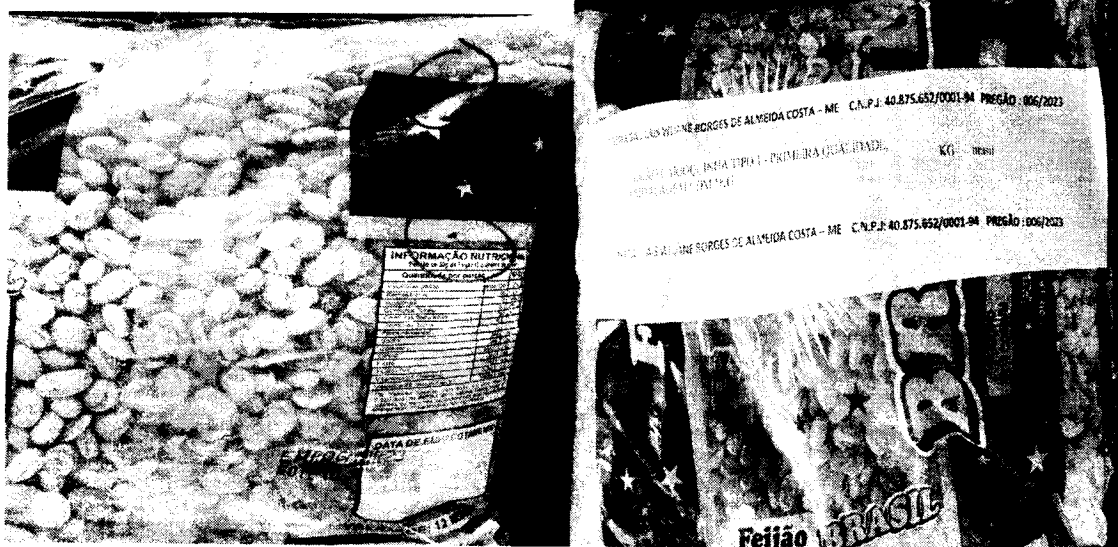

ESTADO DE SERGIPE.
PREFEITURA MUNICIPAL DE SÃO FRANCISCO
SECRETARIA MUNICIPAL DE EDUCAÇÃO

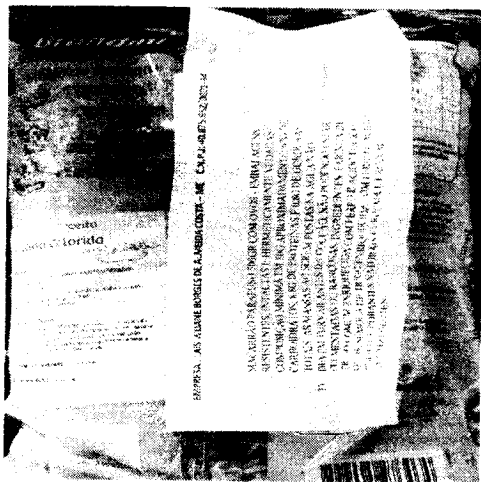
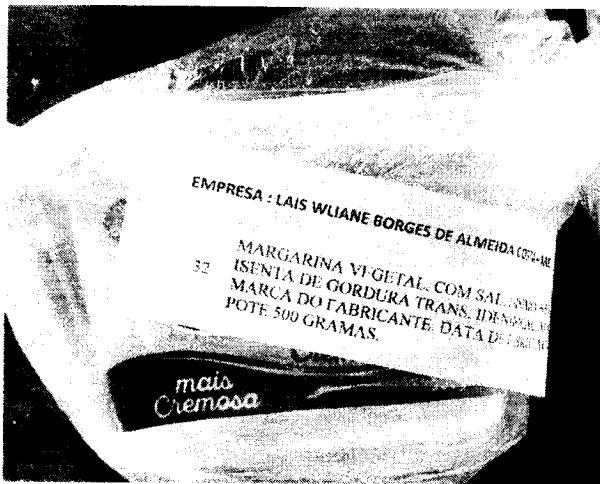
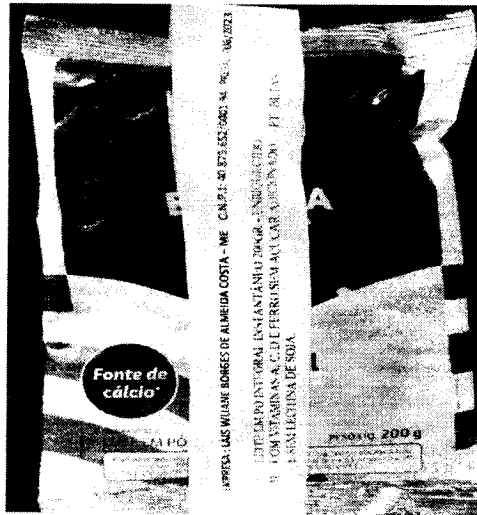
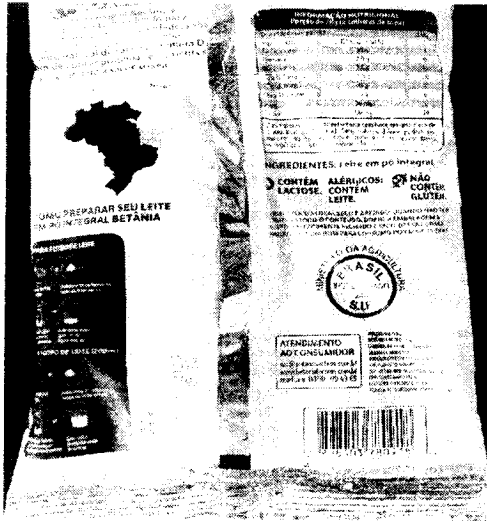



009384

ESTADO DE SERGIPE.
PREFEITURA MUNICIPAL DE SÃO FRANCISCO
SECRETARIA MUNICIPAL DE EDUCAÇÃO

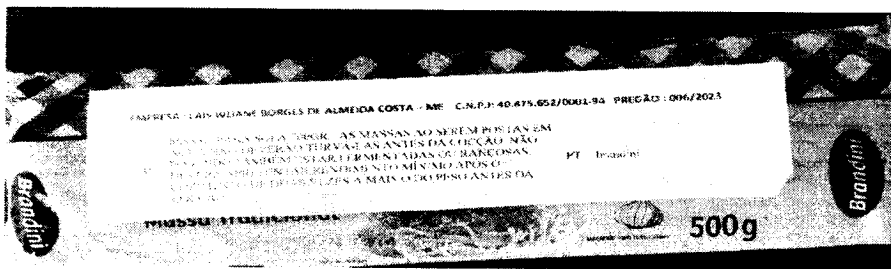
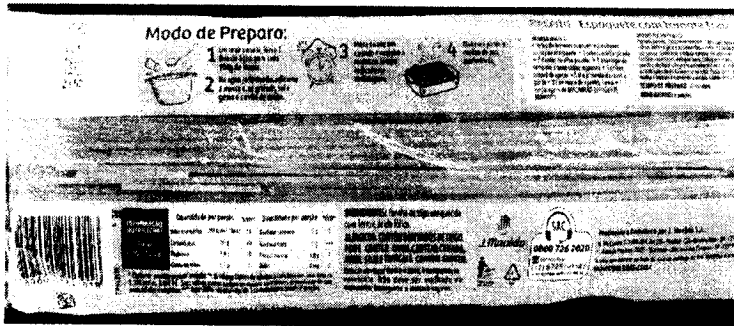
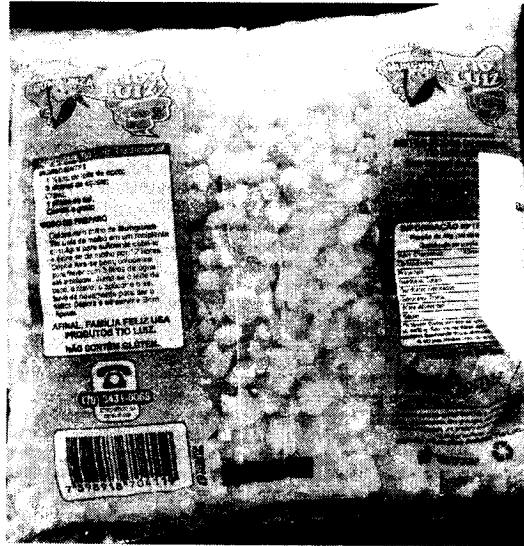
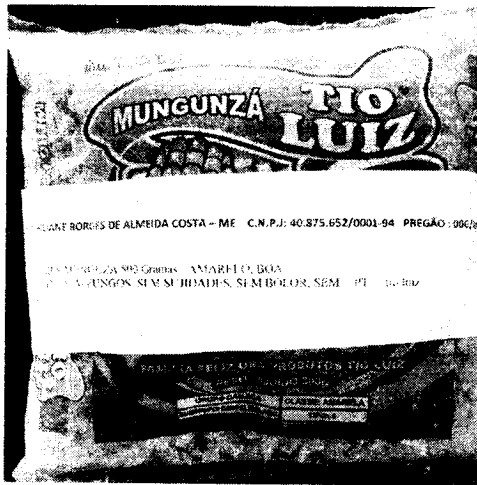



000885

ESTADO DE SERGIPE.
PREFEITURA MUNICIPAL DE SÃO FRANCISCO
SECRETARIA MUNICIPAL DE EDUCAÇÃO

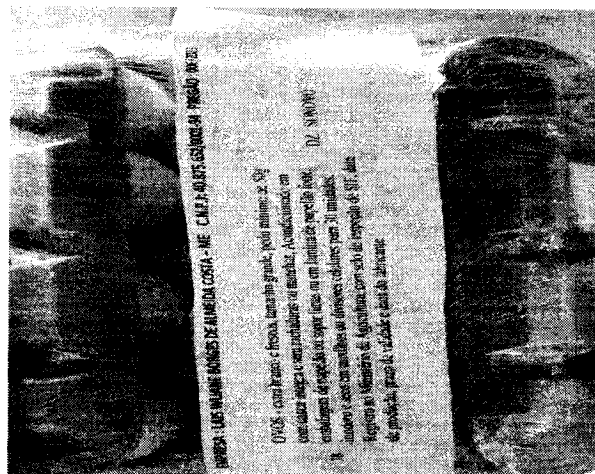
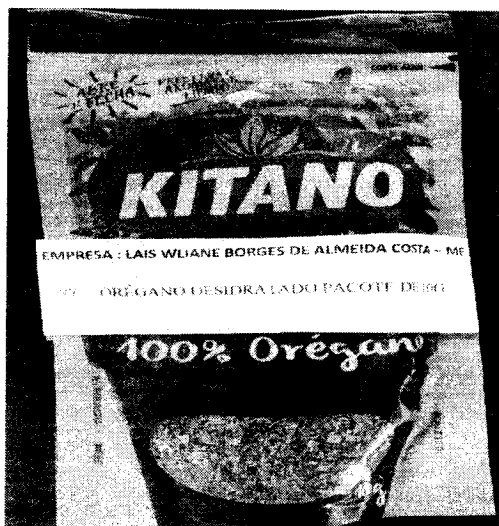
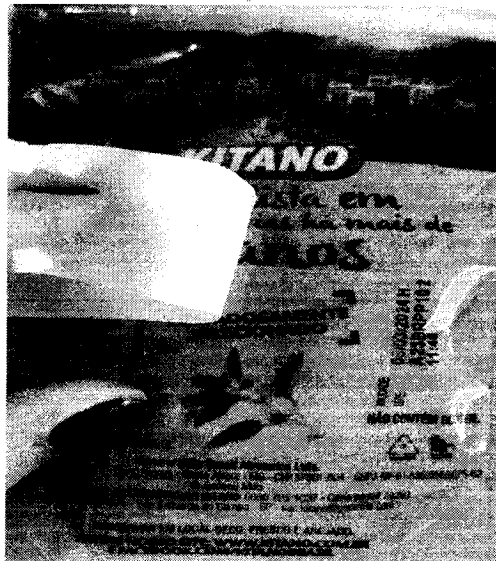
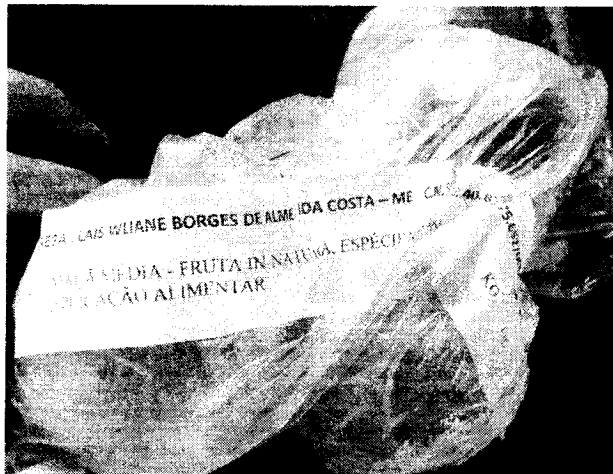



090386

ESTADO DE SERGIPE.
PREFEITURA MUNICIPAL DE SÃO FRANCISCO
SECRETARIA MUNICIPAL DE EDUCAÇÃO

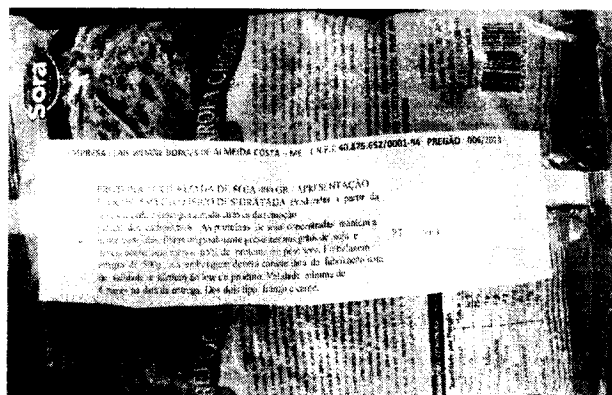
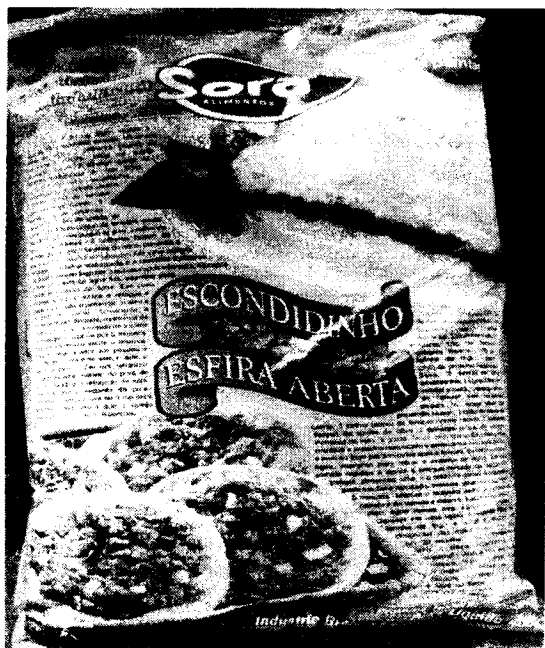
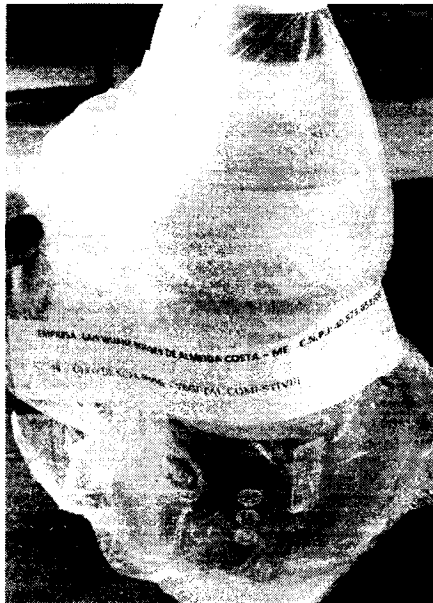



0001307

ESTADO DE SERGIPE.
PREFEITURA MUNICIPAL DE SÃO FRANCISCO
SECRETARIA MUNICIPAL DE EDUCAÇÃO

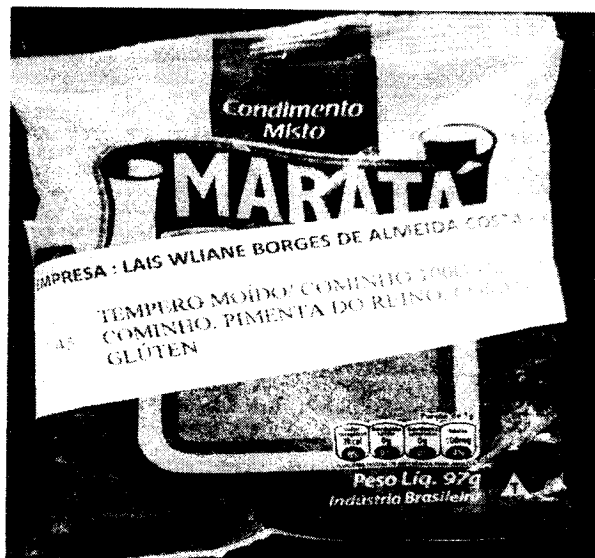
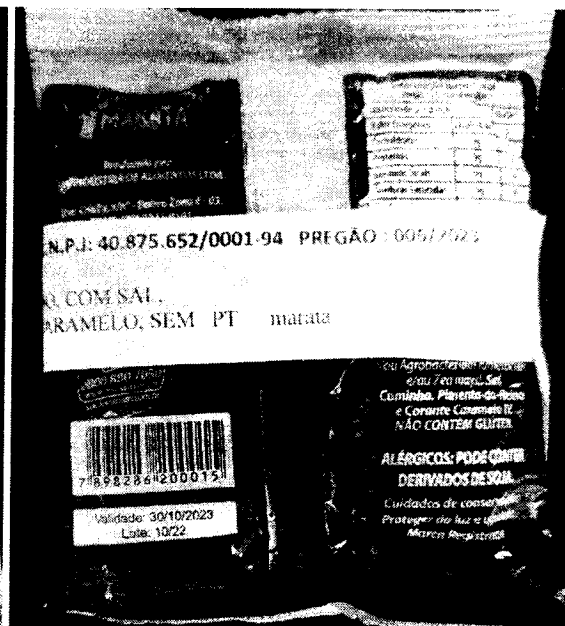
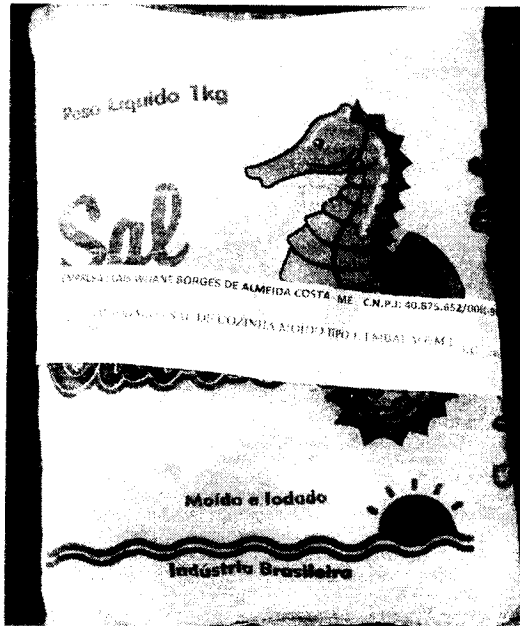
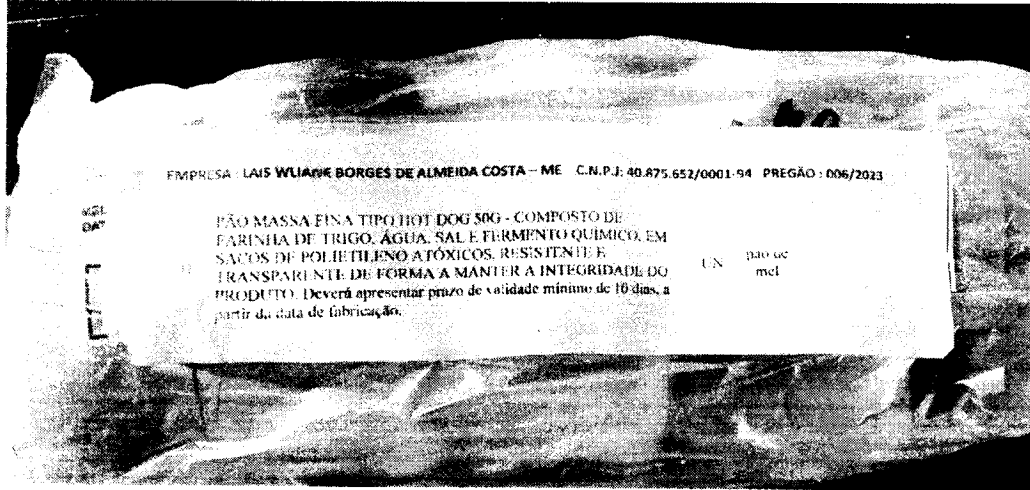



000338

ESTADO DE SERGIPE.
PREFEITURA MUNICIPAL DE SÃO FRANCISCO
SECRETARIA MUNICIPAL DE EDUCAÇÃO

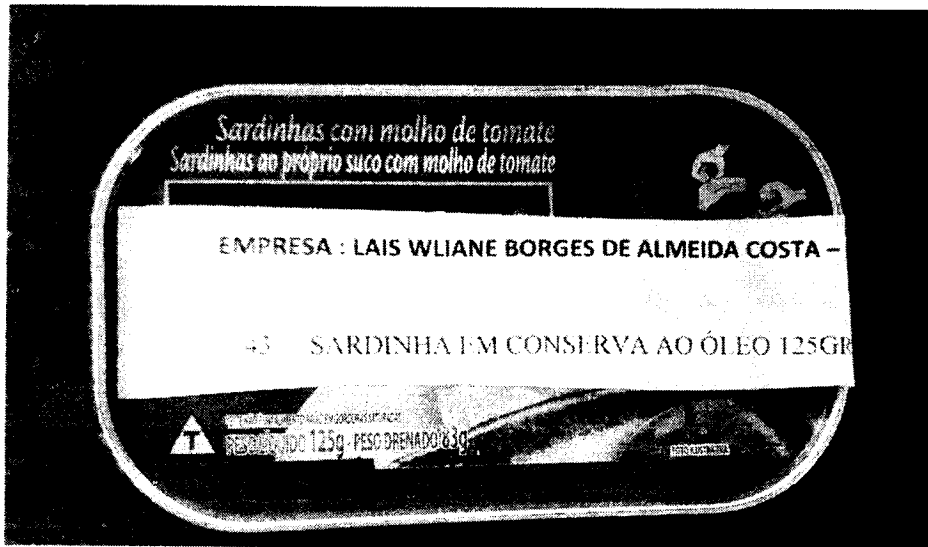
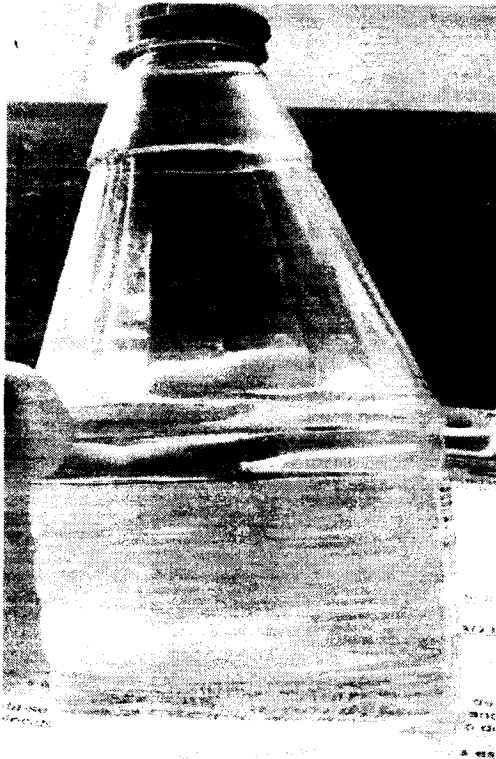



000380

ESTADO DE SERGIPE.
PREFEITURA MUNICIPAL DE SÃO FRANCISCO
SECRETARIA MUNICIPAL DE EDUCAÇÃO

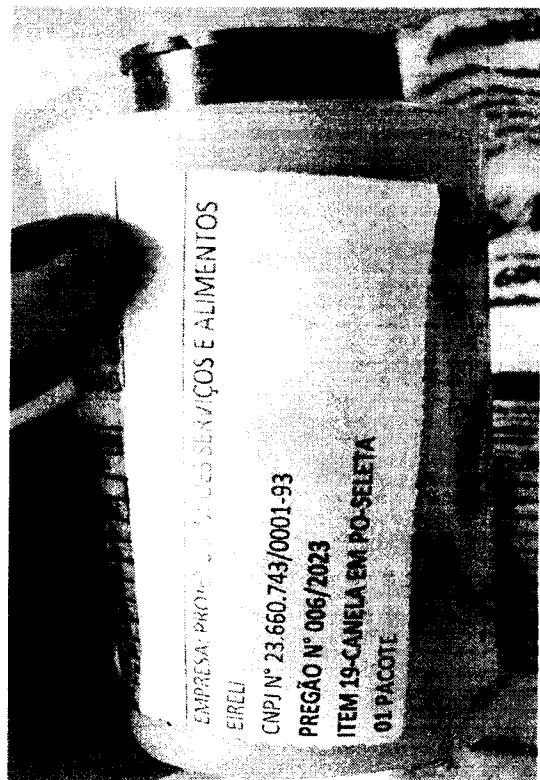
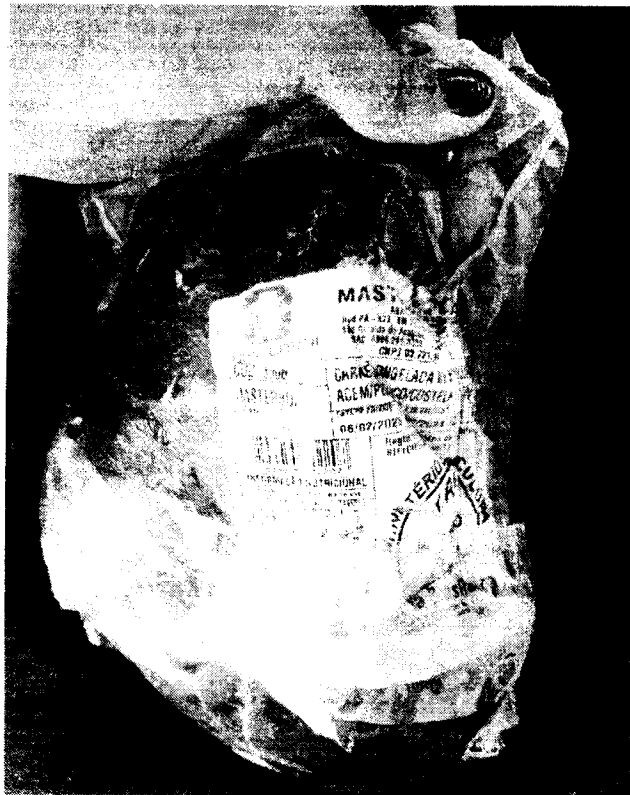
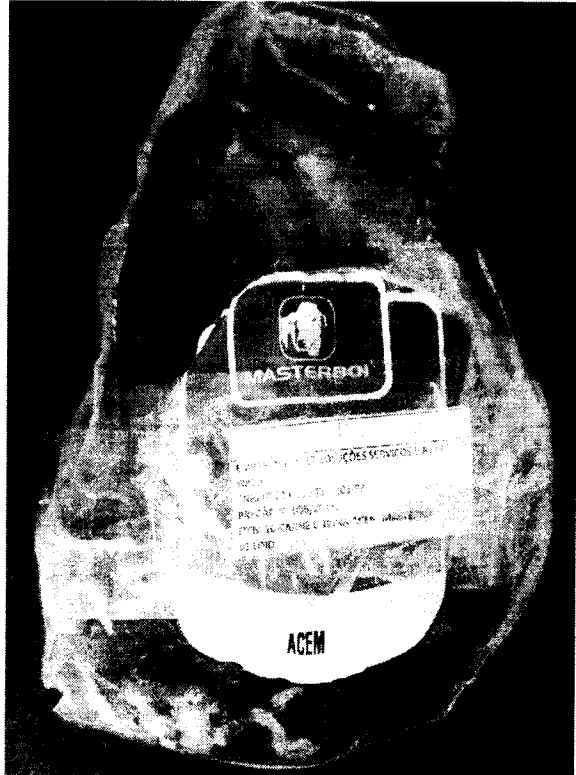
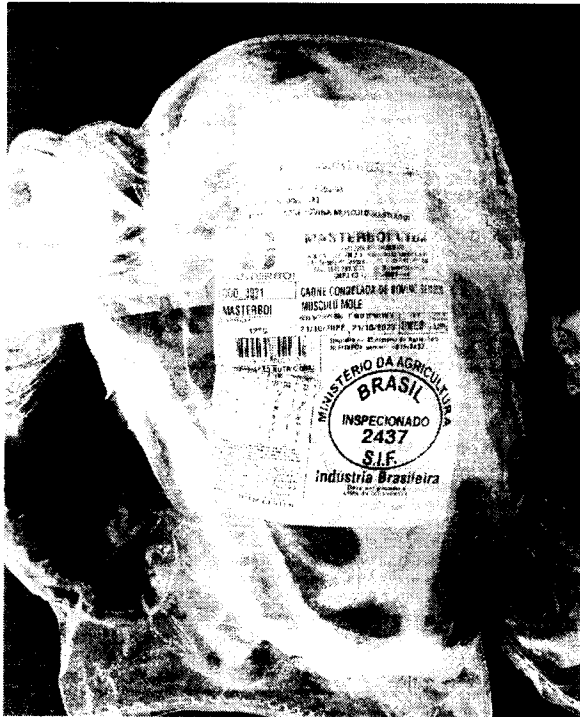



000380

ESTADO DE SERGIPE.
PREFEITURA MUNICIPAL DE SÃO FRANCISCO
SECRETARIA MUNICIPAL DE EDUCAÇÃO

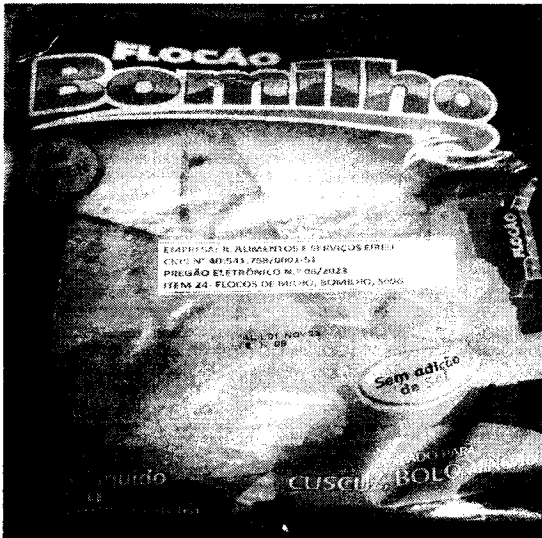
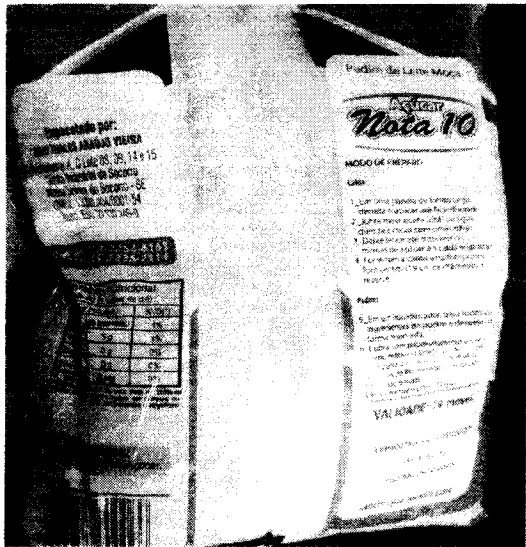
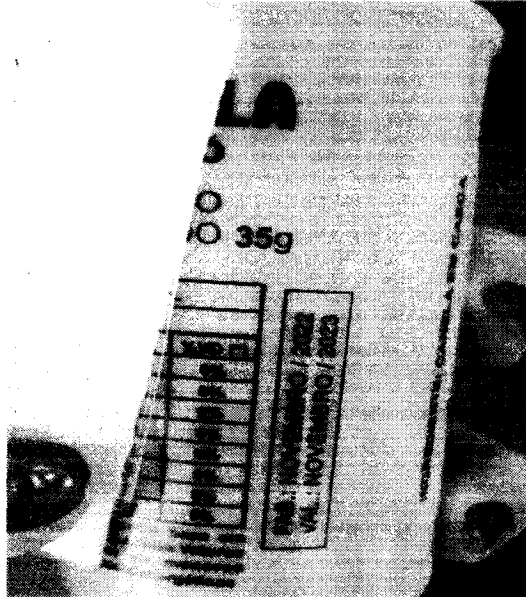



000391

ESTADO DE SERGIPE.
PREFEITURA MUNICIPAL DE SÃO FRANCISCO
SECRETARIA MUNICIPAL DE EDUCAÇÃO

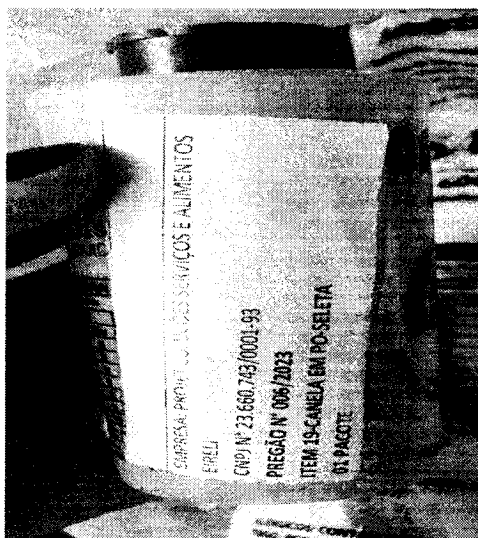
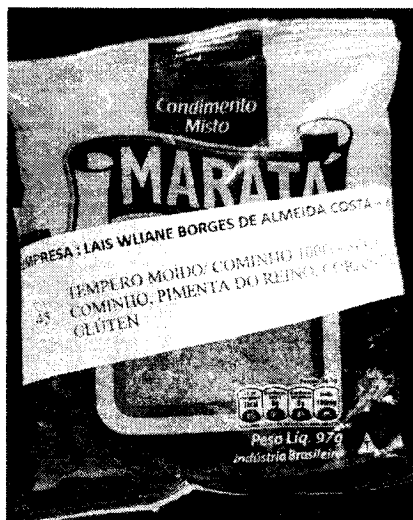
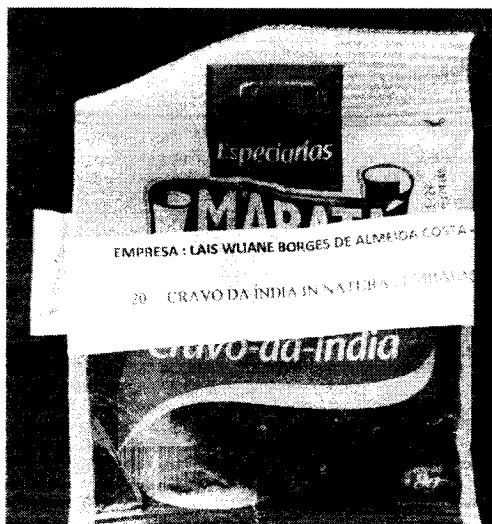
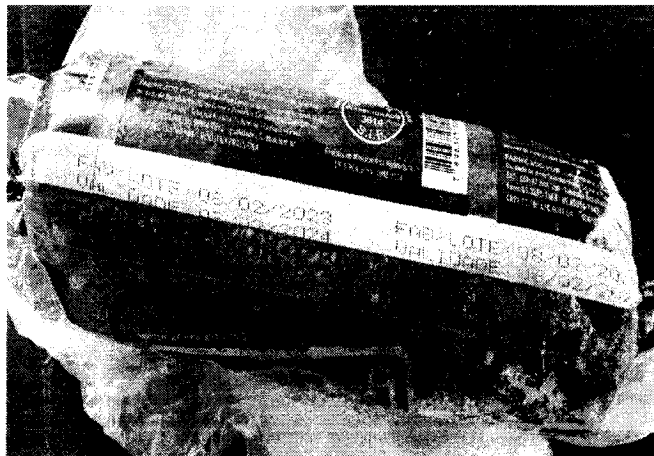



009392

ESTADO DE SERGIPE.
PREFEITURA MUNICIPAL DE SÃO FRANCISCO
SECRETARIA MUNICIPAL DE EDUCAÇÃO



Evelyn Oliveira Mateus
EVELYN OLIVEIRA MATEUS
Nutricionista da Alimentação Escolar
CRN 5 - 14229



098393

ESTADO DE SERGIPE.
PREFEITURA MUNICIPAL DE SÃO FRANCISCO
PREGOEIRA E EQUIPE DE APOIO

AVISO DE LICITAÇÃO
PREGÃO ELETRONICO Nº 006/2022
ABERTURA DE PRAZO PARA APRESENTAÇÃO DE AMOSTRAS

A Pregoeira e Equipe de Apoio da Prefeitura Municipal de São Francisco, em atendimento às disposições legais e à Resolução nº 257/2010, do Tribunal de Contas do Estado - TCE, torna público, para conhecimento de todos, que concluída a sessão de disputa eletrônica de lances, as licitantes previamente classificadas em **SEGUNDO LUGAR ITENS (03, 06, 09, 11, 17, 23, 27, 29, 38, 41, 43, 46 e 47)**, deverão apresentar, no prazo de 48 (quarenta e oito) horas, contados do término da sessão, **amostras dos produtos**, em cumprimento ao exigido no Item 8.7.1 a 8.7.14 do edital do PE nº 06/2023.

Encerrando - se esse prazo em 30/03/2023, às 12hs.

Em seguida, remarcou-se a continuidade da sessão para o dia 03/04/2023 as (14h:00min), no mesmo local: www.licitanet.com.br], quando será divulgado o resultado da análise das amostras bem como também a divulgação da habilitação, e cujas amostras foram aprovadas, para análise, e, conforme o caso, já podendo ser declarado vencedor, momento no qual abrir-se-á o prazo recursal, sendo indispensável a presença dos interessados que acaso manifestem interesse recursal, ficando todos, licitantes e Equipe de Apoio, desde já, devidamente **CIENTES E CONVOCADOS** para o comparecimento, ao licitantes que não estão online, será disparo aviso, via sistema, bem como encontra-se disponível no site da prefeitura.

São Francisco/SE, 28 de março de 2023.

Aysilene Nascimento Santos Gonçalves

Pregoeira

Portaria nº 02/2023

LICITAÇÃO



ESTADO DE SERGIPE
PREFEITURA MUNICIPAL DE SÃO FRANCISCO
PREGOEIRA E EQUIPE DE APOIO

AVISO DE LICITAÇÃO
PREGÃO ELETRONICO Nº 006/2022
ABERTURA DE PRAZO PARA APRESENTAÇÃO DE AMOSTRAS

A Pregoeira e Equipe de Apoio da Prefeitura Municipal de São Francisco, em atendimento às disposições legais e à Resolução nº 257/2010, do Tribunal de Contas do Estado - TCE, torna público, para conhecimento de todos, que concluída a sessão de disputa eletrônica de lances, as licitantes previamente classificadas em **SEGUNDO LUGAR ITENS (03, 06, 09, 11, 17, 23, 27, 29, 38, 41, 43, 46 e 47)**, deverão apresentar, no prazo de 48 (quarenta e oito) horas, contados do término da sessão, **amostras dos produtos**, em cumprimento ao exigido no Item 8.7.1 a 8.7.14 do edital do PE nº 06/2023.

Encerrando - se esse prazo em 30/03/2023, às 12hs.

Em seguida, remarcou-se a continuidade da sessão para o dia 03/04/2023 as (14h:00min), no mesmo local: www.licitanet.com.br, quando será divulgado o resultado da análise das amostras bem como também a divulgação da habilitação, e cujas amostras foram aprovadas, para análise, e, conforme o caso, já podendo ser declarado vencedor, momento no qual abrir-se-á o prazo recursal, sendo indispensável a presença dos interessados que acaso manifestem interesse recursal, ficando todos, licitantes e Equipe de Apoio, desde já, devidamente **CIENTES E CONVOCADOS** para o comparecimento, ao licitantes que não estão online, será disparo aviso, via sistema, bem como encontra-se disponível no site da prefeitura.

São Francisco/SE, 28 de março de 2023.

Alsilene Nascimento Santos Gonçalves
Pregoeira
Portaria nº 02/2023

Praça Santos Sobrinho, nº 246 – centro – São Francisco/SE
CNPJ: 13.118.435/0001-87
CEP: 49945-000

Gestor: - Endereço: PRACA SANTOS SOBRINHO Nº: 246, Bairro CENTRO
CEP: 49.945-000 SÃO FRANCISCO/SE

CERTIFICAÇÃO DIGITAL: 983A290873220A614126A7



090395

ESTADO DE SERGIPE
PREFEITURA MUNICIPAL DE SÃO FRANCISCO

**PARECER DE ANÁLISE DE AMOSTRA REFERENTE AO PREGÃO ELETRÔNICO Nº
06/2023**

São Francisco, 29/03/2023

Trata-se do parecer de análise referente às amostras de gêneros alimentícios para elaboração da merenda escolar, a fim de garantir a segurança alimentar e nutricional de todos os alunos da rede municipal de ensino, durante o ano de 2023.

Salienta-se que os produtos foram avaliados conforme as especificações e aos critérios estabelecidos no referente edital.

RELATÓRIO DE ESPECIFICAÇÕES TÉCNICA DOS PRODUTOS

EMPRESA: PROJET SOLUÇÕES E SERVIÇOS ALIMENTÍCIOS EIRELI		
ITEM	ESPECIFICAÇÕES TÉCNICA DOS PRODUTOS	SITUAÇÃO DA ANÁLISE
23	FARINHA DE ARROZ TIPO FLOCÃO , embalada em pacotes plásticos, transparentes, limpos, não violados, resistentes. A embalagem deverá conter externamente os dados de identificação, procedência, informações nutricionais, número de lote, data de validade, quantidade do produto. Prazo de validade mínimo de 05 meses a partir da data de entrega na unidade requisitante. Embalagens de 500g.	(<input checked="" type="checkbox"/>) APROVADO () REPROVADO
PARECER DA AVALIAÇÃO FINAL DO ÍTEM: <i>Sem alterações.</i>		
27	IOGURTE INTEGRAL – O principal ingrediente tem que ser leite, com polpa de fruta, sabor morango. Adoçado artificialmente, com fibras, gordura, consistência cremosa, acondicionada em embalagens de 1 litro, de material atóxico e estéril, fechado à vácuo, acondicionadas em caixas lacradas. NÃO É BEBIDA LÁCTEA.	(<input checked="" type="checkbox"/>) APROVADO () REPROVADO



000396

ESTADO DE SERGIPE
PREFEITURA MUNICIPAL DE SÃO FRANCISCO

PARECER DA AVALIAÇÃO FINAL DO ÍTEM:

Sem alterações.

43

SARDINHA EM CONSERVA, enlatada ao óleo. () **APROVADO**
Apresentada em embalagem de **125g**, com especificações dos ingredientes, data de fabricação e () **REPROVADO**
prazo de validade.

PARECER DA AVALIAÇÃO FINAL DO ÍTEM:

Sem alterações.

Diante do exposto, encaminho ao setor de licitação, os autos da análise da avaliação das amostras dos produtos apresentados pelas empresas para as providências cabíveis, visando a conformidade do feito.

Atenciosamente,

Evelyn Mateus
Nutricionista
CRN-5 nº 14229

Evelyn Oliveira Mateus
Nutricionista, CRN5 - 14229



À
PREFEITURA MUNICIPAL DE SÃO FRANCISCO
Praça Santos Sobrinho, nº 246 – centro – São Francisco/SE
ATT: PREGOEIRA OFICIAL

Prezados Senhores, Apresentamos a Vossa Senhoria, nossa proposta de preços para o fornecimento abaixo relacionado, nos

RECIBO DE ENTREGA DE AMOSTRA

ITEM	DESCRIÇÃO	MARCA	QTD.	UND
23	FARINHA DE ARROZ TIPO FLOCÃO, embalada em pacotes plásticos, transparentes, limpos, não violados, resistentes. A embalagem deverá conter externamente os dados de identificação, procedência, informações nutricionais, número de lote, data de validade, quantidade do produto. PRAZO DE VALIDADE: mínimo de 5 (cinco) meses a partir da data de entrega na unidade requisitante. UNIDADE DE COMPRA: Emb. 500g	CORINGA	1	UND
27	IOGURTE INTEGRAL, O PRINCIPAL INGREDIENTE TEM QUE SER LEITE, COM POLPA DE FRUTA, SABOR MORANGO. ADOÇADO ARTIFICIALMENTE, COM FIBRAS, GORDURA, CONSISTÊNCIA CREMOSA, ACONDICIONADA EM EMBALAGENS DE 1 LITRO, DE MATERIAL ATÓXICO E ESTÉRIL, FECHADA À VÁCUO, ACONDICIONADAS EM CAIXAS LACRADAS. DEVERÁ CONTER EXTERNAMENTE OS DADOS IDENTIFICAÇÃO, PROCEDÊNCIA, INFORMAÇÕES NUTRICIONAIS, Nº DO LOTE, DATA DE VALIDADE, QUANTIDADE DO PRODUTO, Nº REGISTRO MA/SIF/DIPOA E CARIMBO DE INSPEÇÃO DO SIF. VALIDADE MÍNIMA DE 3 MESES DA ENTREGA. (NÃO É BEBIDA LÁCTEA)	FONTINI	1	L
43	SARDINHA EM CONSERVA AO ÓLEO 125GR	88	1	UND

RECEBIDO POR: Orvelyn Oliveira Neto

NOSSA SENHORA DO SOCORRO - SE 29 DE MARÇO DE 2023.

BRUNA MARQUES ROCHA SILVA
ADMINISTRADORA

000397



000338

ESTADO DE SERGIPE
PREFEITURA MUNICIPAL DE SÃO FRANCISCO

PARECER DE ANÁLISE DE AMOSTRA REFERENTE AO PREGÃO ELETRÔNICO Nº
06/2023

São Francisco, 30/03/2023

Trata-se do parecer de análise referente às amostras de gêneros alimentícios para elaboração da merenda escolar, a fim de garantir a segurança alimentar e nutricional de todos os alunos da rede municipal de ensino, durante o ano de 2023.

Salienta-se que os produtos foram avaliados conforme as especificações e aos critérios estabelecidos no referente edital.

RELATÓRIO DE ESPECIFICAÇÕES TÉCNICA DOS PRODUTOS

EMPRESA: JL ALIMENTOS E SERVIÇOS EIRELI		
ITEM	ESPECIFICAÇÕES TÉCNICA DOS PRODUTOS	SITUAÇÃO DA ANÁLISE
3	ARROZ TIPO 1, tipo classe longo fino, tipo subgrupo parboilizado. Pacote de 1 kg, livre de sujidades e parasitas. Devendo constar na embalagem, de forma legível, a data de fabricação e o prazo de validade mínima de 06 meses, a partir da data de entrega.	(X) APROVADO () REPROVADO
PARECER DA AVALIAÇÃO FINAL DO ÍTEM: <i>Sem alterações.</i>		
9	BISCOITO SALGADO TIPO CRACKER, apresentação quadrada, características adicionais: enriquecido com leite. Pacote de 400g.	(X) APROVADO () REPROVADO



000399

ESTADO DE SERGIPE
PREFEITURA MUNICIPAL DE SÃO FRANCISCO

PARECER DA AVALIAÇÃO FINAL DO ÍTEM:

Sem alterações.

29	FEIJÃO CARIOQUINHA TIPO 1 - primeira qualidade, embalagem 1 kg. Livre de insetos e sujidades, com embalagem íntegra, isenta de rasgos e furos.	<input checked="" type="checkbox"/> APROVADO
		<input type="checkbox"/> REPROVADO

PARECER DA AVALIAÇÃO FINAL DO ÍTEM:

Sem alterações.

Diante do exposto, encaminho ao setor de licitação, os autos da análise da avaliação das amostras dos produtos apresentados pelas empresas para as providências cabíveis, visando a conformidade do feito.

Atenciosamente,

Evelyn Mateus
Nutricionista
CRN-5 n° 14229

Evelyn Oliveira Mateus
Nutricionista, CRN5 - 14229



PREFEITURA MUNICIPAL DE SÃO FRANCISCO/SE

SECRETARIA DE EDUCAÇÃO DE SÃO FRANCISCO/SE

RECIBO DE AMOSTRA

ITEM	DESCRIÇÃO	MARCA	QUANT.	UND.
3	ARROZ TIPO 1, TIPO CLASSE LONGO FINO, TIPO SUBGRUPO PARBOILIZADO	KIARROZ	1	KG
9	BISCOITO, SALGADO TIPO CREAM CRACKER, APRESENTAÇÃO QUADRADO, CLASSIFICAÇÃO SALGADO, CARACTERÍSTICAS ADICIONAIS ENRIQUECIDO COM LEITE, PCT 400 GR	FABISE	1	KG
29	FEIJÃO CARIOQUINHA TIPO 1 - PRIMEIRA QUALIDADE, EMBALAGEM COM 1KG	SERGIPANO	1	KG

Evelyn Mateus
Nutricionista
CRN-5 n° 14229

RECEBIDO POR:

Evelyn Mateus

DATA: 30/03/23

ARACAJU/SE, 30 MARÇO 2023

40.541.758/0001-51
JEAN VICTOR SANTOS LISBOA
JL ALIMENTOS E SERVIÇOS EIRELI
Rua Alferes José Pedro de Brito, nº 319
B. Farolândia - CEP 49032-010
Aracaju - Sergipe



000401

ESTADO DE SERGIPE.
PREFEITURA MUNICIPAL DE SÃO FRANCISCO
SECRETARIA MUNICIPAL DE EDUCAÇÃO

RELATÓRIO DAS AMOSTRAS - PREGÃO ELETRÔNICO Nº 006/2023

Ao setor de licitação,

Encaminhamos a Vossa Senhoria o parecer técnico sobre a avaliação das características sensoriais dos gêneros alimentícios relacionados abaixo, referentes ao Pregão Eletrônico nº 006/2023. Metodologia e resultados - Foram utilizadas medidas caseiras para avaliar o rendimento, tempo de cocção, consistência dos alimentos, além de averiguadas características tais como: cor, sabor, odor, a fim de selecionar os itens apropriados à alimentação escolar e emitir os pareceres correspondentes. Foram usadas para teste, inicialmente, as amostras cotadas em 2º lugar.

OBS: CONVOCAR A 3ª colocada DOS ITENS Nº 06, 11, 17, 38, 41, 46 e 47, ITENS QUE NÃO CHEGOU AMOSTRA PARA ANÁLISE, PARA APRESENTAR AMOSTRAS DAS MARCAS COTADAS NO PRAZO DE 48 HS.

São Francisco, 03 de abril de 2023.

Evelyn Oliveira Mateus
EVELYN OLIVEIRA MATEUS
Nutricionista da Alimentação Escolar
CRN 5 - 14229



000402

ESTADO DE SERGIPE.
PREFEITURA MUNICIPAL DE SÃO FRANCISCO
SECRETARIA MUNICIPAL DE EDUCAÇÃO
ANEXO I

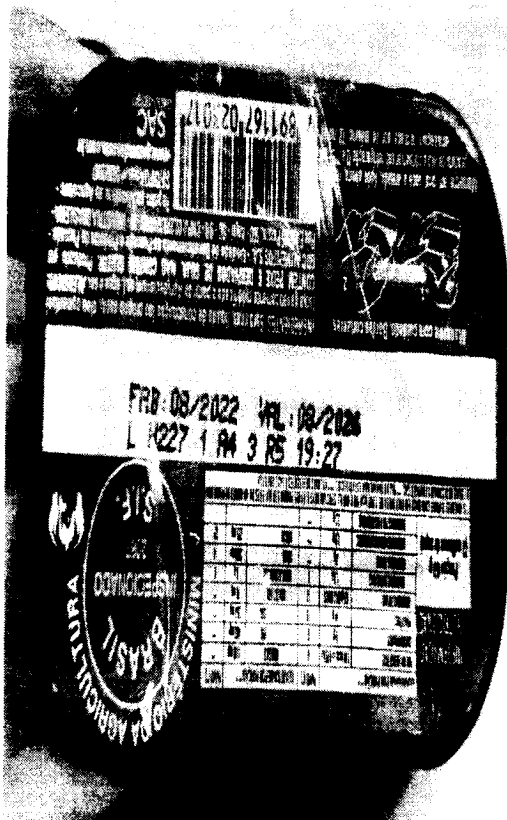



05/04/03

ESTADO DE SERGIPE.
PREFEITURA MUNICIPAL DE SÃO FRANCISCO
SECRETARIA MUNICIPAL DE EDUCAÇÃO

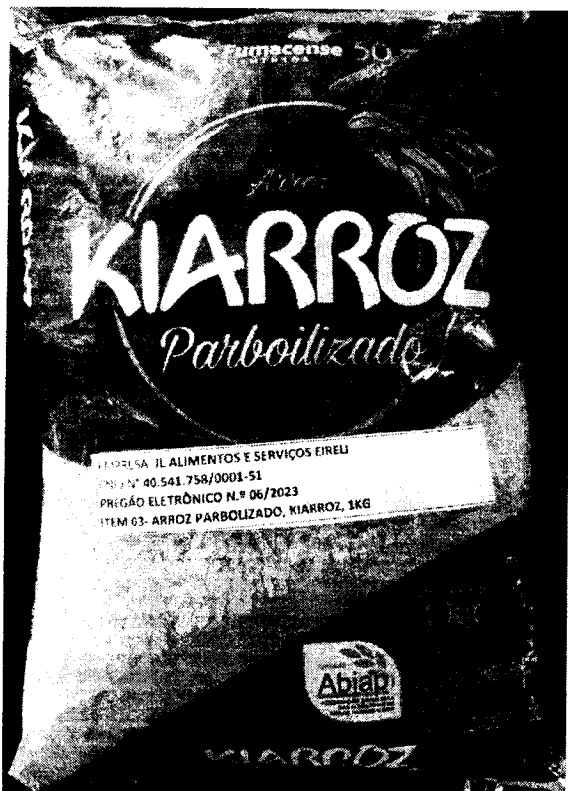
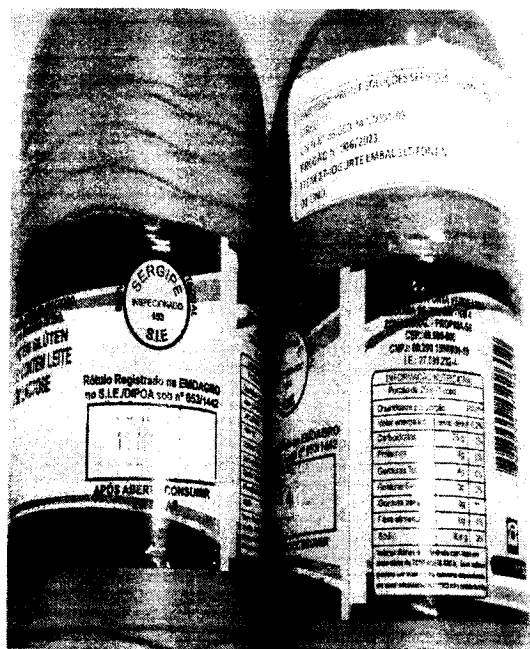



000404

ESTADO DE SERGIPE.
PREFEITURA MUNICIPAL DE SÃO FRANCISCO
SECRETARIA MUNICIPAL DE EDUCAÇÃO

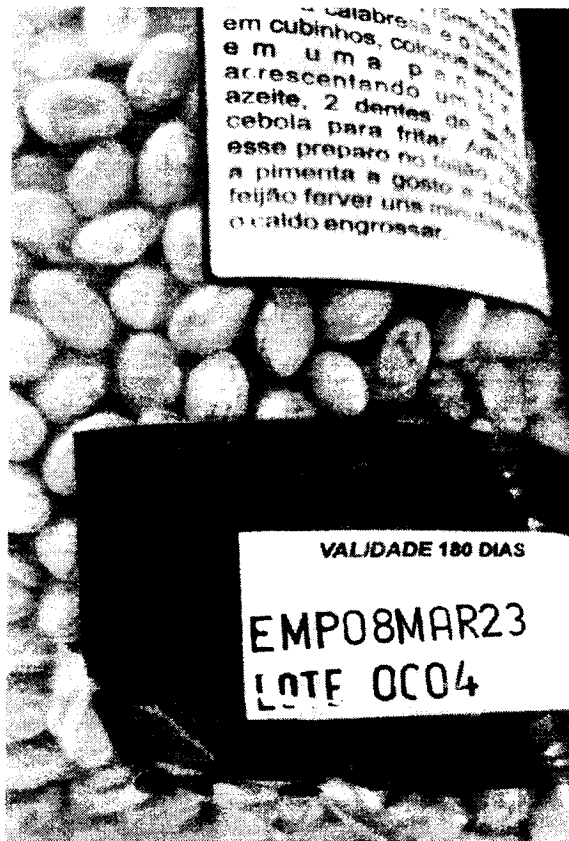
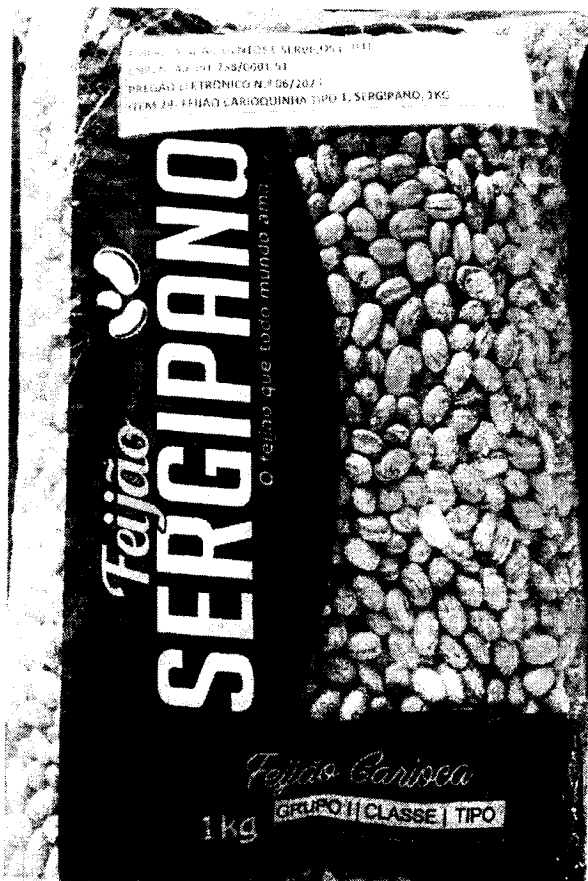

Evelyn Oliveira Mateus
EVELYN OLIVEIRA MATEUS
Nutricionista da Alimentação Escolar
CRN 5 - 14229