

PLANTA DE LOCAÇÃO DAS FUNDAÇÕES - ARQUITETURA
Escala 1:50

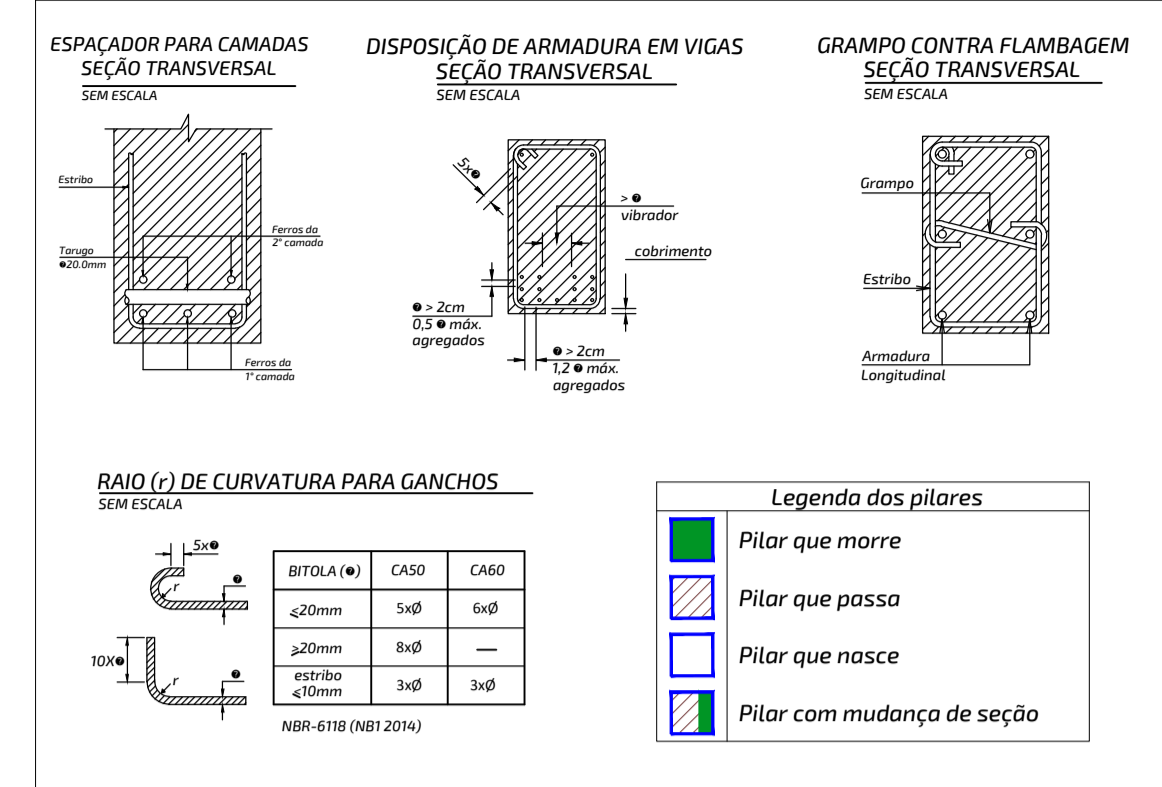

CLASSE DE AGRESSIVIDADE AMBIENTAL (NBR-618: 2014)	
II - MODERADA URBANA	FATORES ATENUANTES: - Controle Rigor de qualidade e medidas na obra. - Ambientes revestidos com argamassa e pintura.
COBRIMENTOS: PILARES: 3.0cm VIGAS: 3.0cm LARES: 2.5cm FUNDAÇÕES: 3.0cm	CONCRETO ADOTADO: C30 Fck = 30MPa Ecs = 268384 Kgf/cm ² FATOR ÁGUA/CIMENTO DO CONCRETO: a/c ≤ 0.55

É DE INTEIRA RESPONSABILIDADE DO AUTOR DO PROJETO E DO RESPONSÁVEL TÉCNICO O ATENDIMENTO DAS ESPECIFICAÇÕES CONSTANTES NO REGULAMENTO DE EDIFICAÇÕES NA LEGISLAÇÃO MUNICIPAL E NORMAS BRASILEIRAS DE VIGENTES.

OBSERVAÇÕES

AUTORIA DO PROJETO: A obra deverá ser executada conforme o projeto aprovado. Não serão aceitas mudanças que distorçam a imagem da obra executada, reservando-se sempre os direitos autorais do profissional.

Lei 5.194/66 Art. 18: As alterações do projeto ou plano original SÓ PODERÃO ser feitas pelo PROFISSIONAL, que o tenha elaborado, comprovada a solicitação, as alterações ou modificações dele posteriores ser feitas por outro profissional habilitado, a quem caberá a responsabilidade pelo projeto ou plano modificado.

Art. 24, IV, da Lei n. 9.610/98 - São direitos morais do autor: o de assegurar a integridade da obra, opondo-se a quaisquer modificações ou à prática de atos que, de qualquer forma, possam prejudicá-la ou atingi-la, como autor, em sua reputação ou honra;

01	AMPLIAÇÃO DE ÁREA PARA RESERVATÓRIO DE INGENIERIA	ABR/22
02	EMISSÃO INICIAL	NOV/22
REVISÃO	COMENTÁRIOS	DATA

RESP. PROJETO: Engenheira: **Adriana Silva de Oliveira**
CREA: 271055180-2

AUTOR DO PROJETO: Engenheira: **Adriana Silva de Oliveira**
CREA: 271055180-2

PROPRIETÁRIO: Município de Japoatã
CNPJ: 13.115.910/0001-61



PROJETO ESTRUTURAL

MERCADO MUNICIPAL
DEPUTADO ADROALDO CAMPOS

LOCAÇÃO DAS FUNDAÇÕES - ARQUITETURA

PROPRIETÁRIO: MUNICÍPIO DE JAPOATÃ

ENDREÇO: RUA JACKSON FIGUEIREDO, S/Nº, CENTRO, JAPOATÃ-SERGIPE

DESIGNADO: PRF_JPA_EST_MRC_R1 | ESCALA PROJEÇÃO: 10:1 | RESPONSÁVEL: ADRIANO

DATA: NOVEMBRO / 2022 | REVISÃO: R01 | ESCALA: 1/50

02/20