



ESTADO DE SERGIPE
PREFEITURA MUNICIPAL DE JAPOATÃ
PARECER DE CARACTERIZAÇÃO DE ÁREA

1. OBJETIVO

Este parecer objetiva descrever os meios produtivos da região a ser pavimentada de acordo com o Contrato de Repasse: MDR 925160 /2021 - Operação 1082029-63, cujo o objeto é a Pavimentação em Estradas Vicinais no Município de Japoatã/SE.

2. CARACTERÍSTICAS PRODUTIVA DA ÁREA

A área a ser pavimentada no Povoado Projeto Ladeirasnhas “A”, zona rural do município de Japoatã, fica cerca de 24 km da Sede Municipal e conecta transversalmente à rodovia municipal que interliga as rodovias estaduais SE-360 E SE-436, conforme imagem abaixo, extraídas do mapa rodoviário 2023 elaborado pelo DER/SE (<https://der.se.gov.br/mapa-rodoviario/>).



IMAGEM 1: Trecho que liga as Rodovias SE-360 E SE-436 (NÃO PAVIMENTADAS)



IMAGEM 2: Esquema indicando a situação da via em relação a malha rodoviária

A função da via a ser pavimentada é escoar os produtos produzidos no interior do Povoado Projeto Ladeirasnhas A, destacando-se os derivados de eucalipto, produzidos pela Indústria de processamento de madeira N.S.A agronegócio LTDA, e o côco seco produzido por pequenos agricultores.



ESTADO DE SERGIPE
PREFEITURA MUNICIPAL DE JAPOATÃ

Abaixo segue imagem que mostra a área produtiva entorno da área a pavimentar:



IMAGEM 3: Disposição de produção do Pov. Projeto Ladeirashas “A”

Para melhor especificar os locais e o tipo de produção, segue fotografias georreferenciadas dos locais indicados na imagem 3.



FOTOGRAFIA 1: Instalações da NSA AGRONEGÓCIO LTDA
(Industria de Processamento de Madeira)



ESTADO DE SERGIPE
PREFEITURA MUNICIPAL DE JAPOATÃ



FOTOGRAFIA 2: Insumos da Industria NSA agro negócio

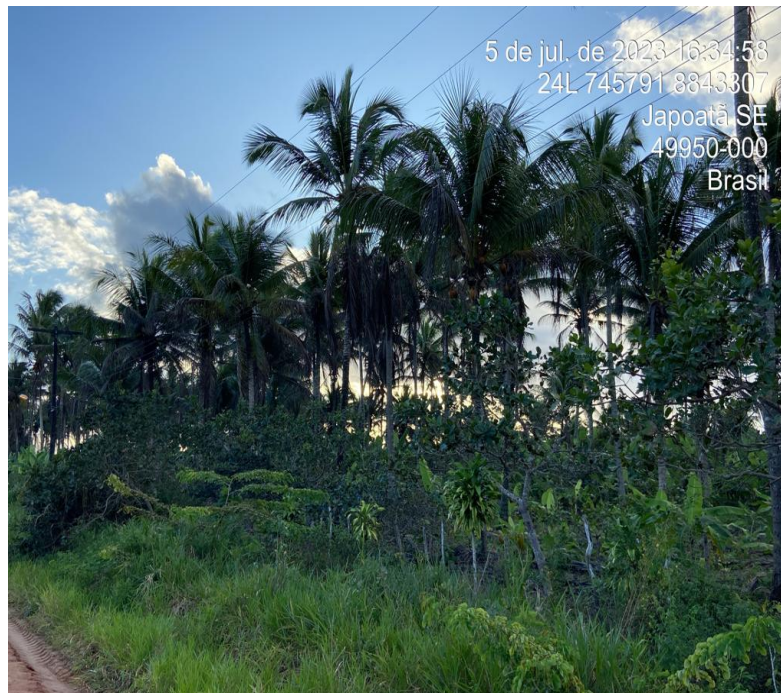

FOTOGRAFIA 3: Plantação de Coqueiros para CÔCO SECO.

3. CONCLUSÃO

Considerando que a área a ser pavimentada corresponde a via que serve de escoamento produtivo dos produtores do Povoado Projeto Ladeirashas A, zona rural do município de Japoatã.



ESTADO DE SERGIPE
PREFEITURA MUNICIPAL DE JAPOATÃ

Em razão da caracterização da área produtiva feita neste relatório, evidencia-se de forma clara as características da região a receber a aplicação do investimento, cumprindo dessa forma os requisitos da funcional programática do Ministério Gestor do convênio supramencionado.

Japoatã/SE, 23 de agosto de 2023.

Claudeir Santos
Responsável Técnico – CREA/SE 271715568-6
Prefeitura Municipal de Japoatã