



ESTADO DE SERGIPE
MUNICÍPIO DE MALHADA DOS BOIS
SECRETARIA MUNICIPAL DE EDUCAÇÃO

FL Nº 503
Ass.: J

PARECER TÉCNICO – 01/2023

Município: Malhada dos Bois

Estado: Sergipe

DE: Ediuges Santos Brito – Nutricionista RT pelo PNAE

PARA: Diretoria de Gestão de Licitação e Contratos

Aos vinte e quatro dias do mês dois do ano de dois mil e vinte três, conforme Comunicado para entrega das amostras – Merenda Escolar 01/2023, foram entregues as amostras dos gêneros alimentícios solicitados para a realização deste Parecer Técnico. Todos os produtos foram entregues dentro do prazo estipulado na Secretaria Municipal de Educação – SEMED, cujo objeto foi a aquisição de gêneros alimentícios para o atendimento do Programa Nacional de Alimentação Escolar – PNAE aos estudantes do Município de Malhada dos Bois – SE.

As amostras foram avaliadas quanto aos requisitos de qualidade e compatibilidade com as especificações estabelecidas no edital.

2. EMPRESA LAIS WLIANE BORGES DE ALMEIDA COSTA:

PROPONENTE: LAIS WLIANE BORGES DE ALMEIDA COSTA, inscrita no CNPJ sob o Nº 40.875.652/0001-94, para **FORNECIMENTO DE GÊNEROS ALIMENTÍCIOS, QUE SERÃO UTILIZADOS NO PROCESSAMENTO DA ALIMENTAÇÃO ESCOLAR NAS UNIDADES DE ENSINO DA REDE MUNICIPAL DE MALHADA DOS BOIS, ESTADO DE SERGIPE** conforme descrito no quadro abaixo, de acordo com o resultado do **Pregão Eletrônico Nº 01/2023:**

Lote	Especificação	Marca Entregue	Análise	Resultado
01	Açúcar Branco Refinado	PINDORAMA	APROVADA	APROVADA
02	Alho In Natura	DAHORTA	REPROVADA	REPROVADA
03	Arroz Branco Tipo I	DALON	APROVADA	APROVADA
04	Arroz Parboilizado	TIO LUIZ	APROVADA	APROVADA
05	Aveia em Flocos Finos	ITALAC	APROVADA	APROVADA
06	Bebida Láctea	BETÂNIA	APROVADA	APROVADA
07	Biscoito Doce tipo (MARIA OU MAISENA)	FABISE	APROVADA	APROVADA



FL Nº

Ass.:

ESTADO DE SERGIPE
MUNICÍPIO DE MALHADA DOS BOIS
SECRETARIA MUNICIPAL DE EDUCAÇÃO

08	Biscoito Salgado tipo (CREAM CRACKER)	FABISE	APROVADA	APROVADA
09	Cacau em Pó 100%	MAVALÉRIO	APROVADA	APROVADA
10	Café em Pó	MARATÁ	APROVADA	APROVADA
11	Canela em Pó	SUBLIME	APROVADA	APROVADA
12	Carne Bovina Tipo Coxão Mole	MINERVA	APROVADA	APROVADA
13	Carne Bovina Moída	MASTERBOI	APROVADA	APROVADA
14	Charque Bovino	ALVORADA	APROVADA	APROVADA
15	Colorífico – Colorau	MARATÁ	APROVADA	APROVADA
16	Cominho	MARATÁ	APROVADA	APROVADA
17	Extrato de Tomate	QUERO	APROVADA	APROVADA
18	Ervilha em Conserva	FUGINI	REPROVADA	REPROVADA
19	Farinha de Trigo com Fermento	PRIMOR	APROVADA	APROVADA
20	Feijão Carioca Tipo 1	TIO LUIZ	APROVADA	APROVADA
21	Feijão Fradinho	TIO LUIZ	APROVADA	APROVADA
22	Flocos de Milho	TIO EMILIO	APROVADA	APROVADA
23	Frango Coxa e Sobrecoxa	FRIATO	APROVADA	APROVADA
24	Fígado de Boi	FRIBOI	APROVADA	APROVADA
25	Carne de Frango Tipo Filé	MISTER	APROVADA	APROVADA
26	Leite em Pó tipo Integral	BETÂNIA	APROVADA	APROVADA
27	Leite de Coco	IMPERIAL	APROVADA	APROVADA
28	Milho Verde em Conserva	FUGINI	REPROVADA	REPROVADA
29	Macarrão Tipo Espaguete	BRANDINI	APROVADA	APROVADA
30	Macarrão Tipo Parafuso	PETYAN	APROVADA	APROVADA
31	Margarina Cremosa c/ Sal	DELÍCIA	APROVADA	APROVADA
32	Milho de Mungunzá	MARATÁ	APROVADA	APROVADA
33	Milho de Pipoca	TIO LUIZ	APROVADA	APROVADA
34	Óleo de Soja	SOYA	APROVADA	APROVADA
35	Óregano Seco	MARATÁ	APROVADA	APROVADA
36	Ovo de Galinha	SONOVO	APROVADA	APROVADA
37	Pão Francês	PÃO DE MEL	APROVADA	APROVADA



**ESTADO DE SERGIPE
MUNICÍPIO DE MALHADA DOS BOIS
SECRETARIA MUNICIPAL DE EDUCAÇÃO**

38	Pão de Cachorro Quente	PÃO DE MEL	APROVADA	APROVADA
39	Polpa de Frutas	POPFRUTAS	APROVADA	APROVADA
40	Sal Refinado	CAVALINHO	APROVADA	APROVADA
41	Vinagre	CARICIA	APROVADA	APROVADA

**REGISTRO FOTOGRÁFICO DAS AMOSTRA ENTREGUES PELO
FORNECEDOR**



FL Nº 506
Ass.: [Signature]



ESTADO DE SERGIPE
MUNICÍPIO DE MALHADA DOS BOIS
SECRETARIA MUNICIPAL DE EDUCAÇÃO

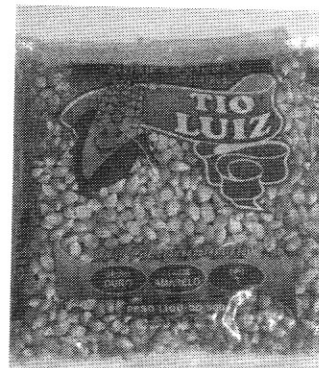
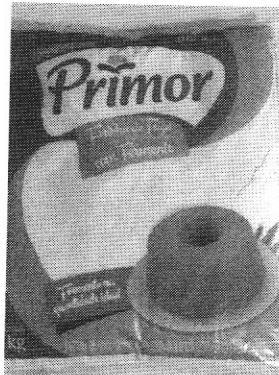
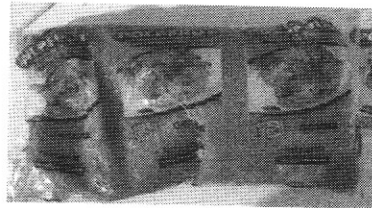
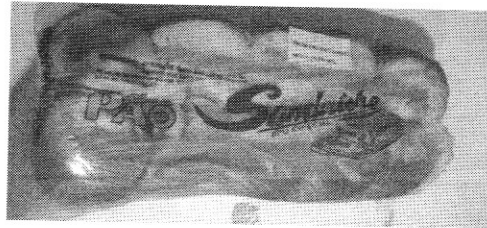
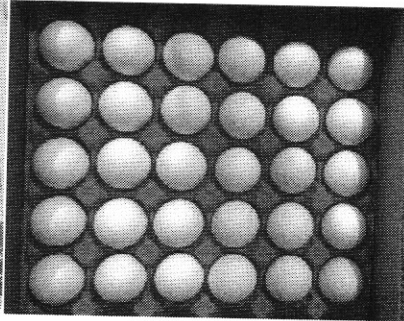

2



ESTADO DE SERGIPE
MUNICÍPIO DE MALHADA DOS BOIS
SECRETARIA MUNICIPAL DE EDUCAÇÃO

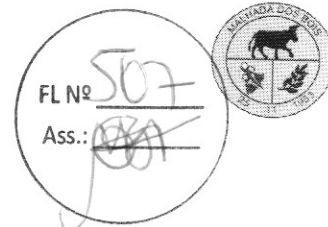

• **ITENS REPROVADOS:**

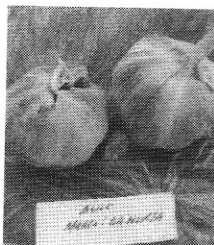

- O item “Alho” foi reprovado, o licitante registrou uma marca que não condiz com as especificações. O fornecedor se comprometeu através de uma declaração, informando substituir o item reprovado pelo licitado no edital.

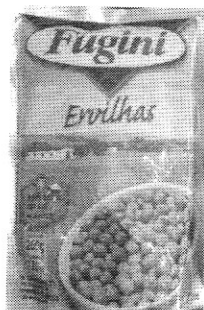

- O item “**Ervilha em Conserva**” foi reprovado, pois a unidade de medida da embalagem não condiz a unidade de medida constante no Edital. O mesmo pede Sachê de **200g**, o fornecedor nos enviou a amostra de **170g**. O fornecedor se comprometeu através de uma declaração, informando substituir o item reprovado pelo licitado no edital.

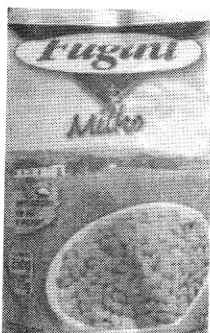

- O item “**Milho Verde em Conserva**” foi reprovado, pois a unidade de medida da embalagem não condiz a unidade de medida constante no Edital. O mesmo pede Sachê de **200g**, o fornecedor nos enviou a amostra de **170g**. O fornecedor se comprometeu através de uma declaração,



**ESTADO DE SERGIPE
MUNICÍPIO DE MALHADA DOS BOIS
SECRETARIA MUNICIPAL DE EDUCAÇÃO**

informando substituir o item reprovado pelo licitado no edital.

Considerando que o Edital da Licitação prévia a entrega de amostras a referida Nutricionista para aprovação e/ou reprovação no quesito produtos, a fim de serem analisados. Os critérios utilizados na avaliação foram: palatabilidade, aroma, diluição, presença de sujidades e especificações das embalagens das amostras enviadas comparando com as especificações contidas no Termo de Referência proposto.

Foi aceito a troca dos itens reprovados, por motivo de a Licitação para aquisição de gêneros alimentícios para o atendimento do Programa Nacional de Alimentação Escolar – PNAE não haver um segundo colocado.

Desta forma a Nutricionista Ediuges Santos Brito CRN5/16463/P – RT pelo PNAE vem por meio deste relatório apresentar seu parecer técnico sobre a avaliação das amostras. Participaram a Nutricionista Ediuges Santos Brito – RT e Tamires Gabriela dos Santos presidente do Conselho de Alimentação Escolar- CAE.

Conclui-se que temos itens aprovados e reprovados diante de todo o processo de análise, onde não podemos dar continuidade com alguns itens da deferida Empresa ganhadora do Pregão.

Ediuges Santos Brito

EDIUGES SANTOS BRITO

NUTRICIONISTA – RT

CRN-5/16463/P

Tamires Gabriela dos Santos

TAMIRES GABRIELA DOS SANTOS

PRESIDENTE DO CAE