



PREFEITURA MUN DE MALHADA DOS BOIS  
 CONJ. MARIA ROSA - RUA .C , 112, CENTRO  
 CEP: 49.940-000  
 CNPJ: 13.115.993/0001-99

000974

06/06/2022

**NOTA DE EMPENHO - Nº 1681/2022**

**FORNECEDOR**

**NOME:** GBL CONSTRUÇOES LTDA  
**ENDEREÇO:** AVENIDA GOVERNADOR VALADARES  
**CIDADE:** MALHADA DOS BOIS  
**CNPJ/CPF :** 45132281000174  
**CONTA:**

**Nº:**  
**ESTADO:** SE  
**INSC. ESTADUAL:**

**BAIRRO:** CENTRO  
**COMPLEMENTO:** POVOADO CRUZ DA DONZELA.  
**INSC. MUNICIPAL:**

**CLASSIFICAÇÃO**

**UNIDADE ORÇAMENTÁRIA:** 2028 - SECRETARIA DE OBRAS E URBANISMO  
**FUNÇÃO:** 26 - TRANSPORTE  
**SUBFUNÇÃO:** 782 - TRANSPORTE RODOVIARIO  
**PROGRAMA:** 10 - OBRAS E SERVIÇOS PÚBLICOS  
**PROJETO/ATIVIDADE:** 1064 - CONSTRUÇÃO, RECUPERAÇÃO E/OU PAVIMENTAÇÃO DE ESTRADAS  
**CLASSIFICAÇÃO ECONÔMICA:** 4490510000 - Obras e Instalações  
**FRONTEIRA:** 17063110 - Transferência Especial da União  
**SUBELEMENTO DE DESPESA:** 03 - OBRAS E/OU EDIFICACOES PARA USO COMUM DO POVO

**EMPENHO**

TIPO	NATUREZA DE CRÉDITO	CATEGORIA	SALDO ANTERIOR	Valor do Empenho	SALDO ATUAL
GLOBAL	ORÇAMENTÁRIO	COMUM	158.991,23	R\$ 158.991,23	0,00

**LICITAÇÃO**

2/2022 - LICITAÇÃO/DISPENSA/INEXIGIBILIDADE DA PRÓPRIA UG  
 TIPO MOD.: 2 - TOMADA DE PREÇO, B. LEGAL: 34 - TOMADA PREÇO,  
 ART.22 INCISO II, LEI 8.666/93

**OBRA**

2/2022 - Do Órgão  
 PAVIMENTAÇÃO E DRENAGEM DA ESTRADA DO LARGO DA FONTE

**CONTRATO**

50/2022 - Do Órgão

**CONVÊNIO**

**HISTÓRICO**

DESPESA QUE SE EMPENHA PARA CONTRATAÇÃO DE EMPRESA ESPECIALIZADA EM OBRAS E SERVIÇOS DE ENGENHARIA PARA EXECUÇÃO DE PAVIMENTAÇÃO COM PEDRAS IRREGULARES (PARALELEPIEDO) E DRENAGEM NA ESTRADA E LARGO DA FONTE NO MUNICÍPIO DE MALHADA DOS BOIS/SE.

EM	DESCRIÇÃO	QTD	UNIDADE MEDIDA	VALOR UNITÁRIO	VALOR TOTAL
1	DESPESA QUE SE EMPENHA PARA CONTRATAÇÃO DE EMPRESA ESPECIALIZADA EM OBRAS E SERVIÇOS DE ENGENHARIA PARA EXECUÇÃO DE PAVIMENTAÇÃO COM PEDRAS IRREGULARES (PARALELEPIEDO) E DRENAGEM NA ESTRADA E LARGO DA FONTE NO MUNICÍPIO DE MALHADA DOS BOIS/SE	1,000	SV	158.991,2300	158.991,23
<b>TOTAL:</b>					<b>158.991,23</b>

Autorizado  
 Data : 06/06/2022

Empenhado  
 Data : 06/06/2022

60918608520 - AUGUSTO CESAR AGUIAR DINIZIO  
 PREFEITO

AUGUSTO CESAR AGUIAR DINIZIO  
 RESPONSÁVEL



**Conselho Regional de Engenharia e Agronomia de Sergipe**

INICIAL

**1. Responsável Técnico**

**RAIMUNDO NONATO FERREIRA DA SILVA**

Título profissional: ENGENHEIRO CIVIL, ENGENHEIRO DE SEGURANÇA DO TRABALHO

RNP: 2700170474

Registro: 10875SE

**2. Dados do Contrato**

Contratante: GBL CONSTRUÇÕES LTDA - EPP

AVENIDA GOVERNADOR VALADARES

Complemento: POV. CRUZ DA DONZELA

Cidade: MALHADA DOS BOIS

Bairro: CENTRO

UF: SE

CPF/CNPJ: 45.132.281/0001-74

Nº: 664

CEP: 49940000

Contrato: 50/2022

Valor: R\$ 158.991,23

Ação Institucional: Outros

Celebrado em: 06/06/2022

Tipo de contratante: Pessoa Jurídica de Direito Privado

**3. Dados da Obra/Serviço**

ESTRADA DO LAGO DA FONTE

Complemento:

Cidade: MALHADA DOS BOIS

Data de início: 06/06/2022

Finalidade: SEM DEFINIÇÃO

Proprietário: PREFEITURA MUNICIPAL DE MALHADA DOS BOIS

Nº: 170

Bairro: CENTRO

UF: SE

CEP: 49940000

Previsão de término: 06/08/2022

Coordenadas Geográficas: 11, 58

Código: Não Especificado

CPF/CNPJ: 13.115.993/0001-99

**4. Atividade Técnica**

16 - Execução

49 - Execução de obra > TRANSPORTES > INFRAESTRUTURA URBANA > DE PAVIMENTAÇÃO > #TOS\_4.2.1.3 - EM PARALELEPÍEDO PARA VIAS URBANAS

49 - Execução de obra > OBRAS HIDRÁULICAS E RECURSOS HÍDRICOS > SISTEMAS DE DRENAGEM PARA OBRAS CIVIS > DE SISTEMAS DE DRENAGEM PARA OBRAS CIVIS > #TOS\_5.3.1.5 - DRENO

Quantidade

Unidade

967,90

m2

40,00

m

Após a conclusão das atividades técnicas o profissional deverá proceder a baixa desta ART

**5. Observações**

Execução de pavimentação com pedras irregulares (paralelepípedo) e drenagem na estrada e lago da fonte.

**6. Declarações**

- Declaro que estou cumprindo as regras de acessibilidade previstas nas normas técnicas da ABNT, na legislação específica e no decreto n. 5296/2004.

- Cláusula Compromissória: Qualquer conflito ou litígio originado do presente contrato, bem como sua interpretação ou execução, será resolvido por arbitragem, de acordo com a Lei n. 9.307, de 23 de setembro de 1996, por meio do Centro de Mediação e Arbitragem - CMA vinculado ao Crea-SE, nos termos do respectivo regulamento de arbitragem que, expressamente, as partes declaram concordar

**7. Entidade de Classe**

SENGE - SINDICATO DOS ENGENHEIROS DE SERGIPE

**8. Assinaturas**

Declaro serem verdadeiras as informações acima

*Raimundo Nonato Ferreira da Silva*

RAIMUNDO NONATO FERREIRA DA SILVA - CPF: 367.792.104-04

GBL CONSTRUÇÕES LTDA - EPP - CNPJ: 45.132.281/0001-74

Local

data

**9. Informações**

\* A ART é válida somente quando quitada, mediante apresentação do comprovante do pagamento ou conferência no site do Crea.

**10. Valor**

Valor da ART: R\$ 233,94

Registrada em: 01/07/2022

Valor pago: R\$ 233,94

Nosso Número: 8202484690





000976

**CONSTRUÇÕES LTDA.**

**. FATURA**

**Malhada dos Bois/Se, 01 de Julho de 2022.**

**A**  
**PREFEITURA MUNICIPAL DE MALHADA DOS BOIS**

**Encaminho boletim de medição 01 referente a obra de "EXECUÇÃO DE PAVIMENTAÇÃO COM PEDRAS IRREGULARES (PARALELEPÍPEDO) E DRENAGEM NA ESTRADA E LARGO DA FONTE".**

**VALOR MEDIDO 1.º BM: R\$ 58.551,10 (cinquenta e oito mil, quinhentos e cinquenta e um reais e dez centavos).**

*Victor Gabriel da Silva Santos*  
**Victor Gabriel da Silva Santos**  
**Sócio Administrador**



# CONSTRUÇÕES LTDA.

Empreendimento: EXECUÇÃO DE PAVIMENTAÇÃO COM PEDRAS IRREGULARES (PARALELEPIPEDO) E DRENAGEM NA ESTRADA E LARGO DA FONTE

BOLETIM DE MEDIÇÃO 01

CONTRATO N.º 050/2022

PERÍODO DA MEDIÇÃO: 06/06/2022 A 30/06/2022

PERÍODO DA MEDIÇÃO: 06/06/2022 A 30/06/2022

ITEM	DESCRIÇÃO DO ITEM	UNID	QUANT	PREÇO UNITÁRIO	MEDIDO	QUANTIDADES		VALOR TOTAL		VALORES-R\$	
						ATUAL	A MEDIR	COM DESCONTO 5%	MEDIDO ATUAL	A MEDIR	
01	SERVIÇOS PRELIMINARES										
01.001.00	Placa de obra em lona com Impressão digital 1,50 x 2,00m. Inclusive estrutura em metalon 20 x 20cm e escuramento. Instalada - Rev 02 - 09/2021	unid.	1,00	R\$ 904,58		1,00	-	R\$ 904,58	R\$ 904,58	R\$ -	-
01.002	EXECUÇÃO DE DRENAGEM - ESTRADA										
01.002.00	Escavação com retro-escavadeira de pneus, de valas, em material de 1ª categoria até 1,50m de profundidade	m3	9,00	R\$ 11,87		9,00	-	R\$ 109,83	R\$ 109,83	R\$ -	-
01.002.00	Ponta de ala em concreto ciclópico, para tubos de concreto (simples) d=0,40 a 0,60 m	UNID	2,00	R\$ 2.223,75		2,00	-	R\$ 4.447,50	R\$ 4.447,50	R\$ -	-
01.002.00	Tubo de concreto (simples) para redes coletoras de águas pluviais, diâmetro de 400 mm, junta rígida, instalado em local com alto nível de interferências- fornecimento e assentamento. sf 12/2015	m	8,00	R\$ 123,72		8,00	-	R\$ 989,76	R\$ 989,76	R\$ -	-
01.003.00	Relevo mecanizado de vala com retroescavadeira (capacidade de carga da retro: 0,26 m³ / potência: 88 hp), largura de 0,8 a 1,5 m, profundidade de 1,5 a 3,0 m, com solo (sem substituição) de 1ª categoria em local com alto nível de interferência.	m3	9,00	R\$ 10,81		9,00	-	R\$ 97,29	R\$ 97,29	R\$ -	-
01.003	PAVIMENTAÇÃO COM PEDRAS IRREGULARES (LARGO DA FONTE/ESTRADA DA FONTE)										
01.003.00	Regularização de superfícies com motoniveladora, sf 11/2019	m2	987,90	R\$ 0,08		987,90	-	R\$ 77,43	R\$ 77,43	R\$ -	-
01.003.00	Melro-fio pré-moldado de concreto simples (0,12 x 0,30 x 1,00m), sobre base de concreto simples e rejuntado com argamassa de cimento e areia traço 1:3	m	320,00	R\$ 33,19		320,00	-	R\$ 10.620,80	R\$ 10.620,80	R\$ -	-
01.003.00	Execução de pavimento em paralelepípedos, rejuntamento com argamassa traço 1:3 (cimento e areia), sf 06/2020	m2	987,90	R\$ 92,27		-	987,90	R\$ 99.308,13	R\$ -	R\$ 99.308,13	-
01.003.00	Escoramento contínuo de melro-fio, com aquisição, espalhamento e transporte de material ciclístico até 10km	m	320,00	R\$ 9,58		320,00	-	R\$ 42.846,11	R\$ 31.713,11	R\$ 11.132,00	-
01.004	REGULARIZAÇÃO DE SOLO										
01.004.00	Escavação, carga e transporte solo mole, dimt 801 a 1000m sf escavadeira hidráulica de longo alcance	m3	247,00	R\$ 38,82		247,00	-	R\$ 9.045,14	R\$ 9.045,14	R\$ -	-
01.004.00	Aterro compactado com brita graduada no traço 35% brita 1, 35% brita 2, 30% pedregulho	m3	49,40	R\$ 145,13		49,40	-	R\$ 7.169,42	R\$ 7.169,42	R\$ -	-
01.004.00	Aterro com areia fina, compactado mecanicamente, inclusive aquisição em depósito de material, exlusive transporte - Rev.03	m3	197,60	R\$ 134,77		115,00	82,60	R\$ 26.630,55	R\$ 15.498,55	R\$ 11.132,00	-
01.005	DRENAGEM - LARGO DA FONTE										
01.005.00	Dreno profundo (sapão 0,50 x 1,50 m), com tubo de pesad corrugado perfurado, dn 100 mm, enchimento com brita, envolvido com material geotêxtil, sf 07/2021	m	20,00	R\$ 182,18		20,00	-	R\$ 3.643,60	R\$ 3.643,60	R\$ -	-

226000

000978



Raimundo Nepomuceno F. da Silva  
Engenheiro Civil  
CREA/SE 21708-170.474

  
William Norris Luchini  
Arquiteto  
CAU nº A 3548-3

ASSINATURA ENGENHEIRO RESPONSÁVEL E FISCALIZAÇÃO DA OBRA						VALOR MEDIDO 1.º BIM: R\$ 68.561,10 (oitenta e oito mil, quinhentas e cinquenta e um reais e dez centavos)							
01.005.00	Dreno sapinha de polio (seção 0,40 x 0,40 m), com tubo de pared corrugado perfurado, dn 100 mm, enchimento com brita, envidado com manta geotêxtil, inclusive conexões, m² 07/2021	m	40,00	R\$	72,11		40,00	R\$	2.884,40	R\$	2.884,40	R\$	100.440,14
		TOTALS	R\$	158.997,23	R\$	68.561,10	R\$	68.561,10	R\$	68.561,10	R\$	100.440,14	



PREFEITURA MUN DE MALHADA DOS BOIS  
 RUA C, 112 - CENTRO - CEP 49.940-000  
 MALHADA DOS BOIS-SE CNPJ: 13115993000199

000979

Nota: 2/2022  
 Código de verificação  
 8U14QS218



## NOTA FISCAL ELETRÔNICA DE SERVIÇOS - NFS-e

Data de Emissão: 01/07/2022  
 Período de: 7/2022  
 Município de Prestação do Serviço: MALHADA DOS BOIS-SE  
 Natureza da: TRIBUTACAO NO MUNICIPIO

### PRESTADOR DE SERVIÇOS

Razão Social: GBL CONSTRUCOES LTDA  
 CPF/CNPJ: 45132281000174  
 Inscrição Municipal: 470062308  
 Fone/Fax: ( ) -  
 Endereço: AV, AV. GOVERNADOR VALADARES, 664 - POVOADO CRUZ DA DONZELA - CEP 49940000 - MALHADA DOS BOIS - SE  
 Regime Tributário: 7  
 CNAE: 4100 - Construção de edifícios  
 SERVIÇO

### TOMADOR DE SERVIÇOS

Razão Social: PREFEITURA MUNICIPAL DE MALHADA DOS BOIS  
 CPF/CNPJ: 13115993000199  
 Inscrição: E-mail:  
 Endereço: RUA DO COMERCIO, 170 - CENTRO - CEP 49940000 - MALHADA DOS BOIS - SE

### DETALHE DOS SERVIÇOS

Descrição	Valor Total (R\$)
EXECUÇÃO DE PAVIMENTAÇÃO COM PEDRAS IRREGULARES (PARALELEPÍPEDO) E DRENAGEM NA ESTANDA E LARGO DA FONTE	58.551,1

BANCO ITAÚ  
 AG.5634  
 CC 99576-4  
 GBL CONSTRUCOES LTAD  
 CNPJ 45-132.281/0001-74

### RETENÇÕES FEDERAIS

INSS (R\$)	IR (R\$)	PIS (R\$)	COFINS (R\$)	CSLL (R\$)	OUTRAS RETENÇÕES(R\$)
0,00	0,00	0,00	0,00	0,00	0,00

### VALORES

Valor dos Serviços	Base de Cálculo do ISS	Alíquota (%)	ISS (R\$)	ISS Retido (R\$)
58.551,10	58.551,10	1,00	585,51	0,00
			Valor Líquido (R\$)	Valor Total da NF
			58.551,10	58.551,1

### OUTRAS INFORMAÇÕES

*William Norris Guimarães Pereira*  
 William Norris Guimarães Pereira  
 Arquiteto  
 CAU nº A 3548-3



000980

## CONSTRUÇÕES LTDA.

FATURA BM 02

Malhada dos Bois/Se, 14 de Julho de 2022.

A  
**PREFEITURA MUNICIPAL MALHADA DOS BOIS**

Encaminho abaixo FATURA DE MEDIÇÃO 02 para "EXECUÇÃO DE PAVIMENTAÇÃO COM PEDRAS IRREGULARES (PARALELEPÍPEDO) E DRENAGEM NA ESTRADA E LARGO DA FONTE".

VALOR MEDIDO 2.º BM: R\$ 80.767,54 (oitenta mil, setecentos e sessenta e sete reais e cinquenta e quatro centavos).

**SEGUE:**

**NOTA FISCAL;  
BOLETIM DE MEDIÇÃO;  
RELATORIO FOTOGRAFICO;  
CERTIDOES FEDERAIS, ESTADUAIS E MUNICIPAL.**

**Victor Gabriel da Silva Santos**  
**Sócio Administrador**



**CONSTRUÇÕES LTDA.**

Empreendimento: EXECUÇÃO DE PAVIMENTAÇÃO COM PEDRAS IRREGULARES (PARALELEPIPEDO) E PRENSAGEM NA ESTADA E LARGO DA FONTE  
SOL-TM DE MEDICHO DE

CONTRATO N.º 0002023  
PERÍODO DA OBRA: 01/07/2023 A 15/07/2023

ITEM	DESCRIÇÃO DO ITEM	UNID	QUANT	PREÇO UNITÁRIO	VALOR TOTAL	QUANTIDADES		VALORES		VALORES		A.MEDIR	
						MEDIDA ANTERIOR	MEDIDA ATUAL	MEDIDA ANTERIOR	MEDIDA ATUAL	MEDIDA ANTERIOR	MEDIDA ATUAL		
01.001.001	PARALELEPIPEDO E PRENSAGEM NA ESTADA E LARGO DA FONTE	m²	1,00	804,58	804,58	1,00	804,58	804,58	804,58	1,00	804,58	804,58	
01.002.001	PREPARAÇÃO DE CIMENTO PORTLAND - ESTADA	m³	9,00	11,87	106,83	9,00	106,83	106,83	106,83	9,00	106,83	106,83	
01.002.002	PREPARAÇÃO DE CIMENTO PORTLAND - LARGO	m³	2,00	2.228,75	4.457,50	2,00	4.457,50	4.457,50	4.457,50	2,00	4.457,50	4.457,50	
01.002.003	PREPARAÇÃO DE CIMENTO PORTLAND - FONTE	m³	8,00	123,72	990,78	8,00	990,78	990,78	990,78	8,00	990,78	990,78	
01.003.001	PREPARAÇÃO DE CIMENTO PORTLAND - FONTE	m³	9,00	10,81	97,29	9,00	97,29	97,29	97,29	9,00	97,29	97,29	
01.003.002	PREPARAÇÃO DE CIMENTO PORTLAND - FONTE	m³	320,00	33,19	10.640,80	320,00	10.640,80	10.640,80	10.640,80	320,00	10.640,80	10.640,80	
01.003.003	PREPARAÇÃO DE CIMENTO PORTLAND - FONTE	m³	987,90	92,27	91.166,83	987,90	91.166,83	91.166,83	91.166,83	987,90	91.166,83	91.166,83	
01.003.004	PREPARAÇÃO DE CIMENTO PORTLAND - FONTE	m³	320,00	8,58	2.745,60	320,00	2.745,60	2.745,60	2.745,60	320,00	2.745,60	2.745,60	
01.004.001	PREPARAÇÃO DE CIMENTO PORTLAND - FONTE	m³	247,00	36,02	8.896,94	247,00	8.896,94	8.896,94	8.896,94	247,00	8.896,94	8.896,94	
01.004.002	PREPARAÇÃO DE CIMENTO PORTLAND - FONTE	m³	48,40	148,13	7.168,62	48,40	7.168,62	7.168,62	7.168,62	48,40	7.168,62	7.168,62	
01.004.003	PREPARAÇÃO DE CIMENTO PORTLAND - FONTE	m³	182,80	134,77	24.540,16	182,80	24.540,16	24.540,16	24.540,16	182,80	24.540,16	24.540,16	
01.005.001	PREPARAÇÃO DE CIMENTO PORTLAND - FONTE	m	20,00	182,19	3.643,80	20,00	3.643,80	3.643,80	3.643,80	20,00	3.643,80	3.643,80	
01.005.002	PREPARAÇÃO DE CIMENTO PORTLAND - FONTE	m	40,00	78,11	3.124,40	40,00	3.124,40	3.124,40	3.124,40	40,00	3.124,40	3.124,40	
TOTAL					168.491,89		168.491,89		168.491,89		168.491,89		168.491,89

Raimundo Nolasco F. da Silva  
Engenheiro Civil  
CREA/SE 2.700.170.474

William Norris Guimarães Pereira  
Arquiteto  
CAU nº A 3548-3

VALOR MEDIDO L.º BM: R\$ 80.787,84 (oitenta mil, setecentos e sessenta e sete reais)  
diminuída a alíquota contratual





PREFEITURA MUN DE MALHADA DOS BOIS  
 RUA C, 112 - CENTRO - CEP 49.940-000  
 MALHADA DOS BOIS-SE CNPJ: 13115993000199

000282

Nota: 3/2022  
 Código de verificação  
 DS5JEI84U



**NOTA FISCAL ELETRÔNICA DE SERVIÇOS - NFS-e**

Data de Emissão: 14/07/2022  
 Período de: 7/2022  
 Município de Prestação do Serviço: MALHADA DOS BOIS-SE  
 Natureza da: TRIBUTACAO NO MUNICIPIO

**PRESTADOR DE SERVIÇOS**

Razão Social: GBL CONSTRUCOES LTDA  
 CPF/CNPJ: 45132281000174  
 Inscrição Municipal: 470002308  
 Fone/Fax: ( ) -  
 Endereço: AV, AV. GOVERNADOR VALADARES, 664 - POVOADO CRUZ DA DONZELA - CEP 49940000 - MALHADA DOS BOIS - SE  
 Regime Tributário: 7  
 CNAE: 20400 - Construção de edifícios  
 SERVIÇO

**TOMADOR DE SERVIÇOS**

Razão Social: PREFEITURA MUNICIPAL DE MALHADA DOS BOIS  
 CPF/CNPJ: 13115993000199  
 Inscrição: Fone/Fax: E-mail:  
 Endereço: RUA DO COMERCIO, 170 - CENTRO - CEP 49940000 - MALHADA DOS BOIS - SE

**DETALHE DOS SERVIÇOS**

Descrição	Valor Total (R\$)
EXECUÇÃO DE PAVIMENTAÇÃO COM PEDRAS IRREGULARES (PARALELEPÍPEDO) E DRENAGEM NA ESTRADA E LARGO DA FONTE	80.767,54

CONTA BANCARIA:  
 CO ITAU  
 AG: 5634  
 C/C: 99576-4

**RETENÇÕES FEDERAIS**

INSS (R\$)	IR (R\$)	PIS (R\$)	COFINS (R\$)	CSLL (R\$)	OUTRAS RETENÇÕES (R\$)
0,00	0,00	0,00	0,00	0,00	0,00

**VALORES**

Valor dos Serviços	Base de Cálculo do ISS	Alíquota (%)	ISS (R\$)	ISS Retido (R\$)
80.767,54	80.767,54	1,00	807,68	0,00
			Valor Líquido (R\$)	Valor Total da Nota
			80.767,54	80.767,54

**OUTRAS INFORMAÇÕES**

*William Norris Guimarães*  
 Arquiteto  
 CAU nº A 3548-3



000983

# CONSTRUÇÕES LTDA.

RELATORIO FOTOGRAFICO

CONTRATO N.º 050/2020

OBRA: EXECUÇÃO DE PAVIMENTAÇÃO COM PEDRAS IRREGULARES (PARALELEPÍPEDO) E DRENAGEM NA  
ESTRADA E LARGO DA FONTE

BOLETIM DE MEDIÇÃO 01 – 30/06/2022

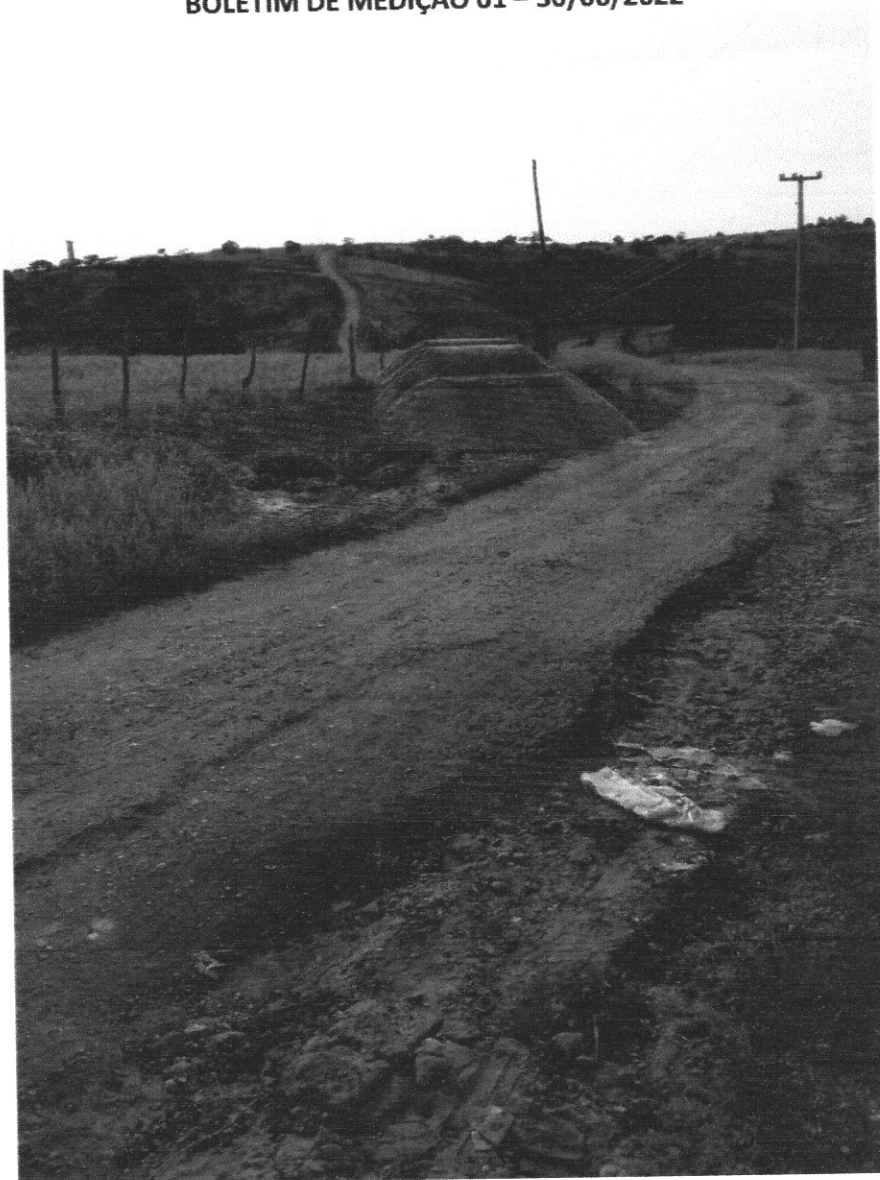

  
Raimundo Nonato F. da Silva  
Arquiteto  
CAU nº A 3548-3

  
Raimundo Nonato F. da Silva  
Engenheiro Civil  
CREA/SE 2.700.170.474

000984



# CONSTRUÇÕES LTDA.

RELATORIO FOTOGRAFICO

CONTRATO N.º 050/2020

OBRA: EXECUÇÃO DE PAVIMENTAÇÃO COM PEDRAS IRREGULARES (PARALELEPÍEDO) E DRENAGEM NA  
ESTRADA E LARGO DA FONTE

BOLETIM DE MEDIÇÃO 01 – 30/06/2022



William Norris Guimarães Pereira  
Arquiteto  
CAU nº A 3548-3



Raimundo Nonato F. da Silva  
Engenheiro Civil  
CREA/SE-2.700.170.474



000985

# CONSTRUÇÕES LTDA.

RELATORIO FOTOGRAFICO

CONTRATO N.º 050/2020

OBRA: EXECUÇÃO DE PAVIMENTAÇÃO COM PEDRAS IRREGULARES (PARALELEPÍEDO) E DRENAGEM NA  
ESTRADA E LARGO DA FONTE

BOLETIM DE MEDIÇÃO 01 – 30/06/2022



  
William Norris Guimarães Pereira  
Arquiteto  
CAU nº A 3548-3

  
Raimundo Norberto F. da Silva  
Engenheiro Civil  
CREA/SE 21700.170.474



000986

# CONSTRUÇÕES LTDA.

RELATORIO FOTOGRAFICO

CONTRATO N.º 050/2020

**OBRA: EXECUÇÃO DE PAVIMENTAÇÃO COM PEDRAS IRREGULARES (PARALELEPÍPEDO) E DRENAGEM NA ESTRADA E LARGO DA FONTE**

**BOLETIM DE MEDIÇÃO 01 – 30/06/2022**



*William Norris Guimarães Pereira*  
Arquiteto  
CAU nº A 3548-3

*Raimundo Nonato F. da Silva*  
Engenheiro Civil  
CREA/SE 2.700.170.474

000987



# CONSTRUÇÕES LTDA.

RELATORIO FOTOGRAFICO

CONTRATO N.º 050/2020

OBRA: EXECUÇÃO DE PAVIMENTAÇÃO COM PEDRAS IRREGULARES (PARALELEPÍPEDO) E DRENAGEM NA  
ESTRADA E LARGO DA FONTE

BOLETIM DE MEDIÇÃO 01 – 30/06/2022



*William Norris Guimarães Pereira,*  
Arquiteto  
CAU nº A 3548-3

*Reimundo Norberto F. da Silva*  
Engenheiro Civil  
CREA/SE 2.700.170.474



000988

# CONSTRUÇÕES LTDA.

RELATORIO FOTOGRAFICO

CONTRATO N.º 050/2020

OBRA: EXECUÇÃO DE PAVIMENTAÇÃO COM PEDRAS IRREGULARES (PARALELEPÍEDO) E DRENAGEM NA  
ESTRADA E LARGO DA FONTE

BOLETIM DE MEDIÇÃO 01 – 30/06/2022



William Norris Guimarães Peten  
Arquiteto  
CAU nº A 3548-3

Raimundo Nonato F. da Silva  
Engenheiro Civil  
CREA/SE 2.700.170.474

000989



# CONSTRUÇÕES LTDA.

RELATORIO FOTOGRAFICO

CONTRATO N.º 050/2020

OBRA: EXECUÇÃO DE PAVIMENTAÇÃO COM PEDRAS IRREGULARES (PARALELEPÍPEDO) E DRENAGEM NA  
ESTRADA E LARGO DA FONTE

BOLETIM DE MEDIÇÃO 01 – 30/06/2022



Milton Norris Guimarães Pereira  
Arquiteto  
CAU nº A 3548-3

Raimundo Nonato F. da Silva  
Engenheiro Civil  
CREA/ SE 2.700.170.474





000890

# CONSTRUÇÕES LTDA.

RELATORIO FOTOGRAFICO

CONTRATO N.º 050/2020

**OBRA: EXECUÇÃO DE PAVIMENTAÇÃO COM PEDRAS IRREGULARES (PARALELEPÍPEDO) E DRENAGEM NA  
ESTRADA E LARGO DA FONTE**

**BOLETIM DE MEDIÇÃO 01 – 30/06/2022**

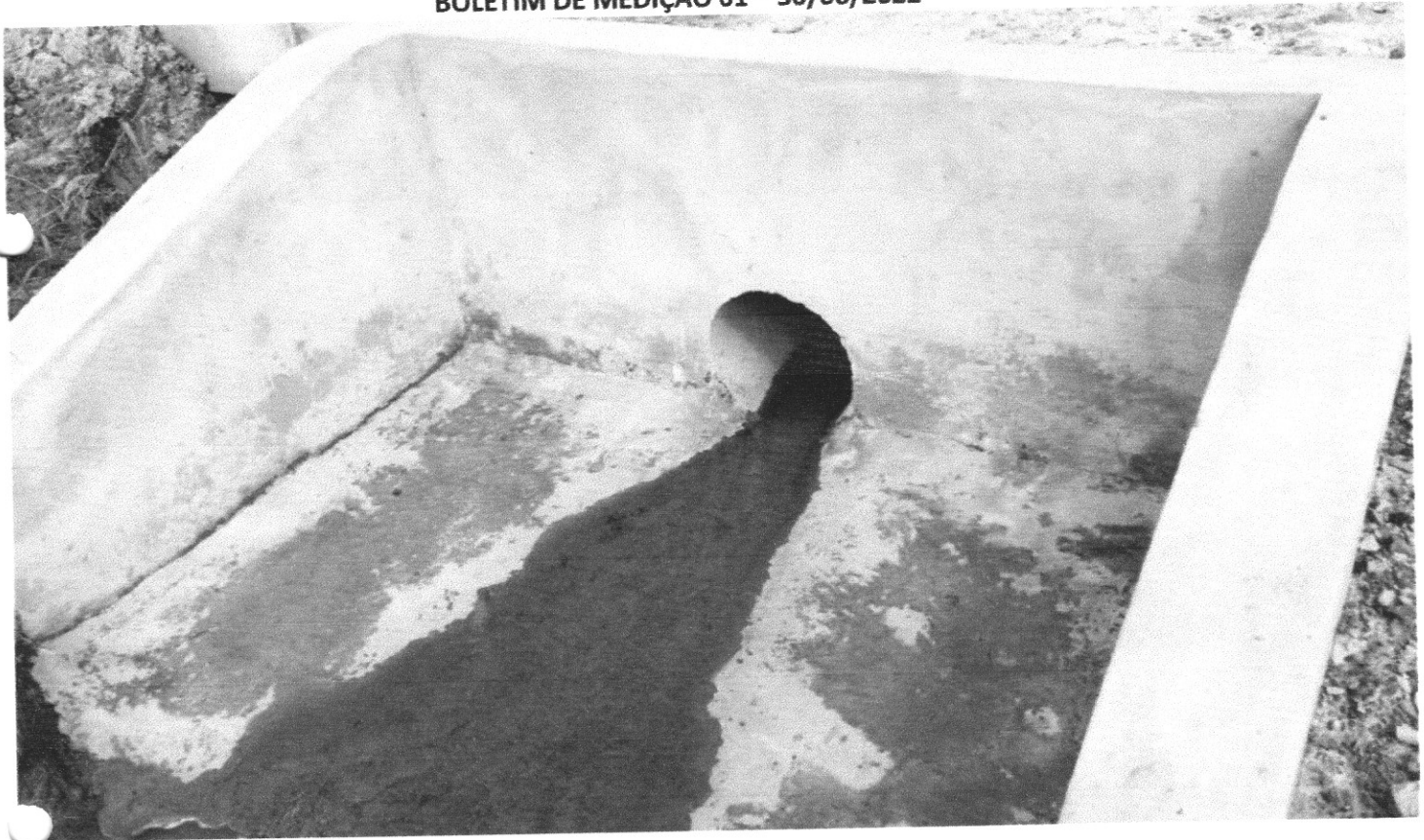

Arquiteto  
CAU nº A 3548-3

Raimundo Nonato F. da Silva  
Engenheiro Civil  
CREA/ SE 2.700.170.474



000091

# CONSTRUÇÕES LTDA.

RELATORIO FOTOGRAFICO

CONTRATO N.º 050/2020

**OBRA: EXECUÇÃO DE PAVIMENTAÇÃO COM PEDRAS IRREGULARES (PARALELEPÍPEDO) E DRENAGEM NA  
ESTRADA E LARGO DA FONTE**

**BOLETIM DE MEDIÇÃO 01 – 30/06/2022**



*William Norris Guimarães Pereira*  
Arquiteto  
CAU nº A 3548-3

*Raimundo Nonato S. da Silva*  
Engenheiro Civil  
CREA/ SE 2.700.170.474



000892

# CONSTRUÇÕES LTDA.

RELATORIO FOTOGRAFICO

CONTRATO N.º 050/2020

OBRA: EXECUÇÃO DE PAVIMENTAÇÃO COM PEDRAS IRREGULARES (PARALELEPÍPEDO) E DRENAGEM NA  
ESTRADA E LARGO DA FONTE

BOLETIM DE MEDIÇÃO 01 – 30/06/2022



William Norris Guimarães Pereira  
Arquiteto  
CAU nº A 3548-3

Raimundo Nonato F. da Silva  
Engenheiro Civil  
CREA/ SE 2.700.170.474



000993

# CONSTRUÇÕES LTDA.

RELATORIO FOTOGRAFICO

CONTRATO N.º 050/2020

**OBRA: EXECUÇÃO DE PAVIMENTAÇÃO COM PEDRAS IRREGULARES (PARALELEPÍPEDO) E DRENAGEM NA  
ESTRADA E LARGO DA FONTE**

**BOLETIM DE MEDIÇÃO 01 – 30/06/2022**



William Norris Guimarães  
Arquiteto  
CAU nº A 3548-3

Raimundo Nonato F. da Silva  
Engenheiro Civil  
CREA/SE 2 700 170 472



000994

# CONSTRUÇÕES LTDA.

RELATORIO FOTOGRAFICO

CONTRATO N.º 050/2020

OBRA: EXECUÇÃO DE PAVIMENTAÇÃO COM PEDRAS IRREGULARES (PARALELEPÍPEDO) E DRENAGEM NA  
ESTRADA E LARGO DA FONTE

BOLETIM DE MEDIÇÃO 01 – 30/06/2022



*William Norris Guimarães Pereira*  
Arquiteto  
CAU nº A 3548-3

*Raimundo Nonato F. da Silva*  
Engenheiro Civil  
CREA/SE 2.700.170-271



000995

# CONSTRUÇÕES LTDA.

RELATORIO FOTOGRAFICO

CONTRATO N.º 050/2020

OBRA: EXECUÇÃO DE PAVIMENTAÇÃO COM PEDRAS IRREGULARES (PARALELEPÍPEDO) E DRENAGEM NA  
ESTRADA E LARGO DA FONTE

BOLETIM DE MEDIÇÃO 01 – 30/06/2022

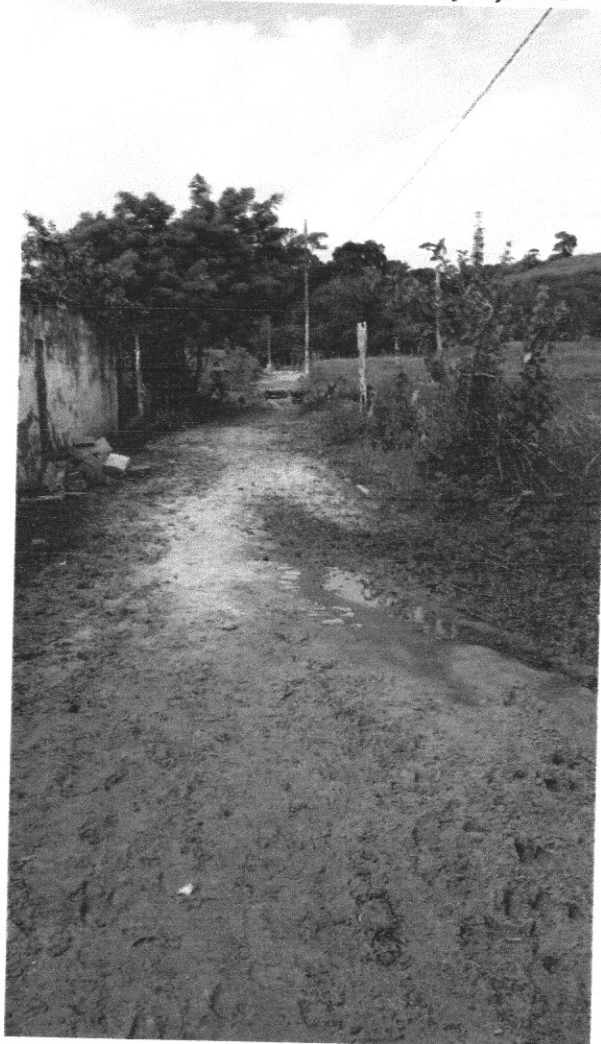

  
William Norris Guimaraes Pereira  
Arquiteto  
CAU nº A 3548-3

  
Raimundo Nonato F. da Silva  
Engenheiro Civil  
CREA/SE 2.700.170.474



000996

# CONSTRUÇÕES LTDA.

RELATORIO FOTOGRAFICO

CONTRATO N.º 050/2020

OBRA: EXECUÇÃO DE PAVIMENTAÇÃO COM PEDRAS IRREGULARES (PARALELEPÍPEDO) E DRENAGEM NA  
ESTRADA E LARGO DA FONTE

BOLETIM DE MEDIÇÃO 01 – 30/06/2022

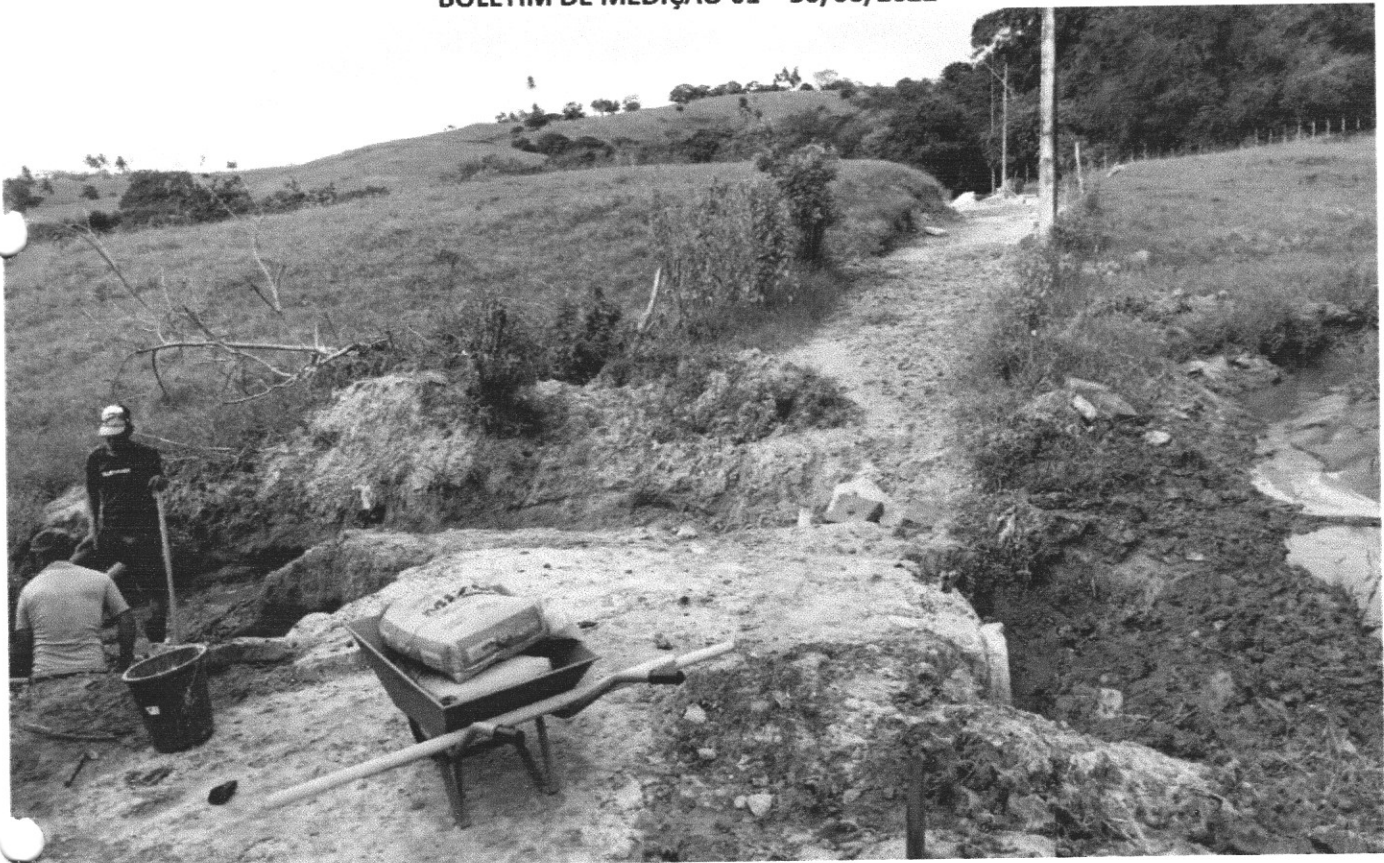

William Norris Guimarães Pereira  
Arquiteto  
CAU nº A 3548-3

Raimundo Norato F. da Silva  
Engenheiro Civil  
CREA/SE 2.700.170.474



000097

# CONSTRUÇÕES LTDA.

RELATORIO FOTOGRAFICO

CONTRATO N.º 050/2020

OBRA: EXECUÇÃO DE PAVIMENTAÇÃO COM PEDRAS IRREGULARES (PARALELEPÍPEDO) E DRENAGEM NA  
ESTRADA E LARGO DA FONTE

BOLETIM DE MEDIÇÃO 01 – 30/06/2022



*William Norris Guimarães Pereira*  
Arquiteto  
CAU nº A 3548-3

*Raimundo Nonato F. da Silva*  
Engenheiro Civil  
CREA/ SE 2.700.170.474





000998

# CONSTRUÇÕES LTDA.

RELATORIO FOTOGRAFICO

CONTRATO N.º 050/2020

OBRA: EXECUÇÃO DE PAVIMENTAÇÃO COM PEDRAS IRREGULARES (PARALELEPÍPEDO) E DRENAGEM NA  
ESTRADA E LARGO DA FONTE

BOLETIM DE MEDIÇÃO 01 – 30/06/2022



William Norris Guimarães Pereira  
Arquiteto  
CAU nº A 3548-3

Raimundo Nonato F. da S.  
Engenheiro Civil  
CREA/SP nº 200.000.000-0



000999

# CONSTRUÇÕES LTDA.

RELATORIO FOTOGRAFICO

CONTRATO N.º 050/2020

OBRA: EXECUÇÃO DE PAVIMENTAÇÃO COM PEDRAS IRREGULARES (PARALELEPÍEDO) E DRENAGEM NA  
ESTRADA E LARGO DA FONTE

BOLETIM DE MEDIÇÃO 01 – 30/06/2022



William Norris Guimarães Pereira  
Arquiteto  
CAU nº A 3548-3

Raimundo Nonato F. de Silva  
Engenheiro Civil  
CREA/SE 2.700-7-0



001000

# CONSTRUÇÕES LTDA.

RELATORIO FOTOGRAFICO

CONTRATO N.º 050/2020

**OBRA: EXECUÇÃO DE PAVIMENTAÇÃO COM PEDRAS IRREGULARES (PARALELEPÍPEDO) E DRENAGEM NA ESTRADA E LARGO DA FONTE**

**BOLETIM DE MEDIÇÃO 01 – 30/06/2022**



  
William Norris Guimarães Pereira  
Arquiteto  
CAU nº A 3548-3

  
Raimundo Nonato F. da Silva  
Engenheiro Civil  
CREA/SE 2.700.47.000



001001

# CONSTRUÇÕES LTDA.

RELATORIO FOTOGRAFICO

CONTRATO N.º 050/2020

OBRA: EXECUÇÃO DE PAVIMENTAÇÃO COM PEDRAS IRREGULARES (PARALELEPÍPEDO) E DRENAGEM NA  
ESTRADA E LARGO DA FONTE

BOLETIM DE MEDIÇÃO 01 – 30/06/2022

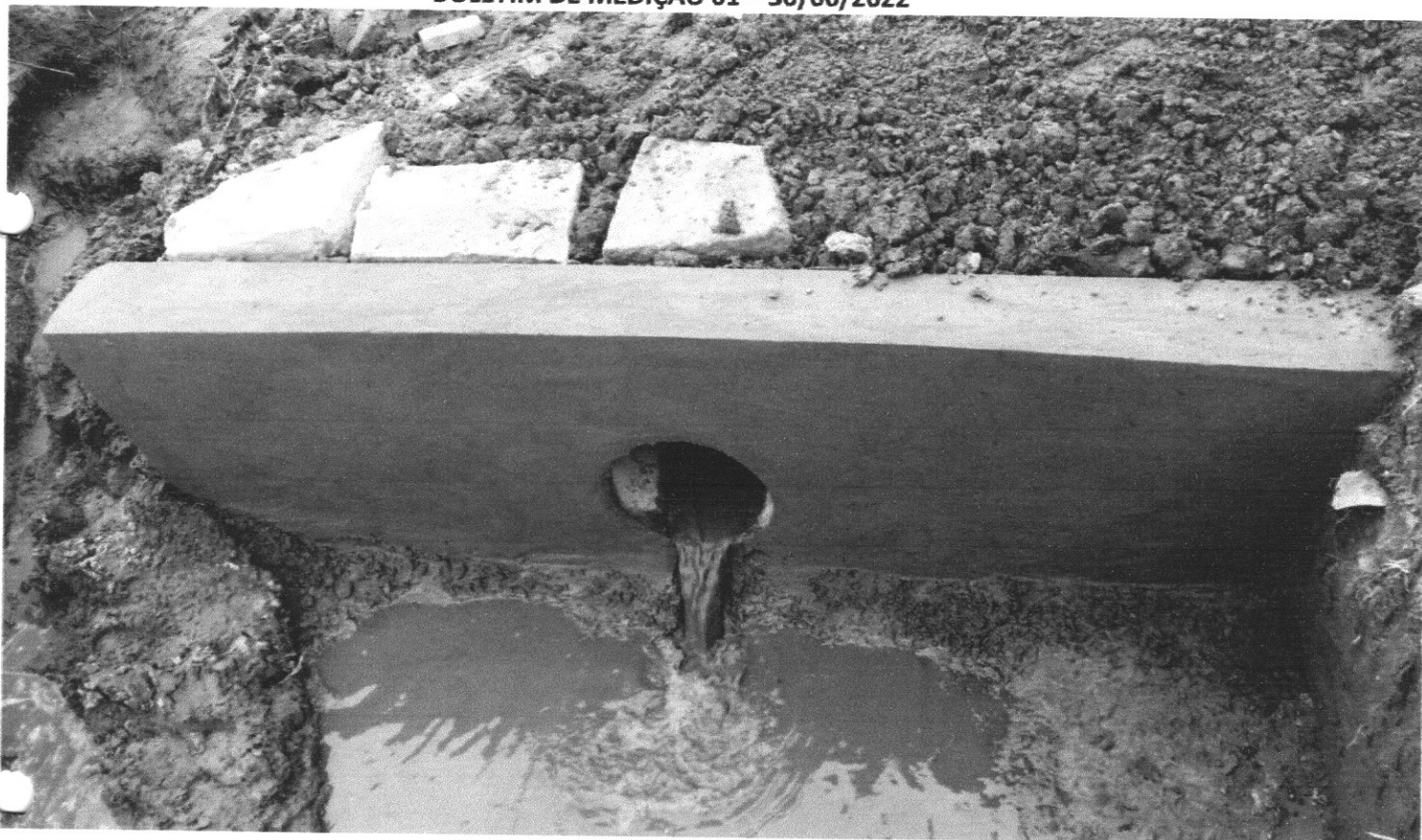

*William Norris Guimarães Pereira*  
Arquiteto  
CAU nº A 3548-3

*Raimundo Nonato F. da Silva*  
Engenheiro Civil  
CREA/SE 21700.170.474



001002

# CONSTRUÇÕES LTDA.

RELATORIO FOTOGRAFICO

CONTRATO N.º 050/2020

OBRA: EXECUÇÃO DE PAVIMENTAÇÃO COM PEDRAS IRREGULARES (PARALELEPÍEDO) E DRENAGEM NA  
ESTRADA E LARGO DA FONTE

BOLETIM DE MEDIÇÃO 01 – 30/06/2022

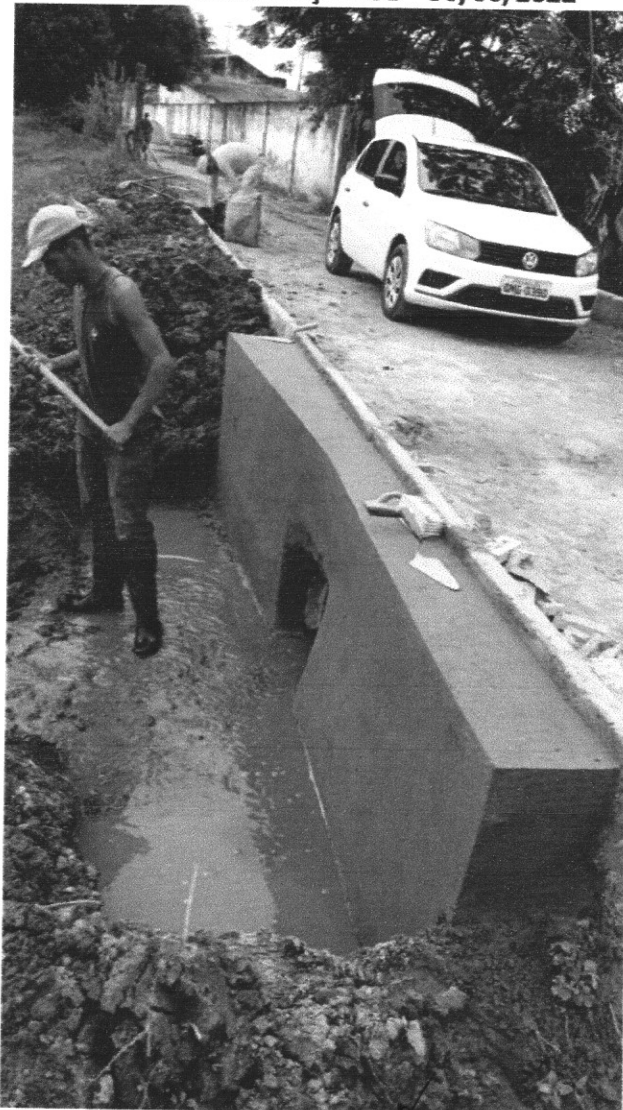

*William Norris Guimarães Pereira*  
Arquiteto  
CAU nº A 3548-3

*Raimundo Nonato F. da Silva*  
Engenheiro Civil  
CREA/SE 2.700.170.474



001003

# CONSTRUÇÕES LTDA.

RELATORIO FOTOGRAFICO

CONTRATO N.º 050/2020

OBRA: EXECUÇÃO DE PAVIMENTAÇÃO COM PEDRAS IRREGULARES (PARALELEPÍPEDO) E DRENAGEM NA  
ESTRADA E LARGO DA FONTE

BOLETIM DE MEDIÇÃO 01 – 30/06/2022

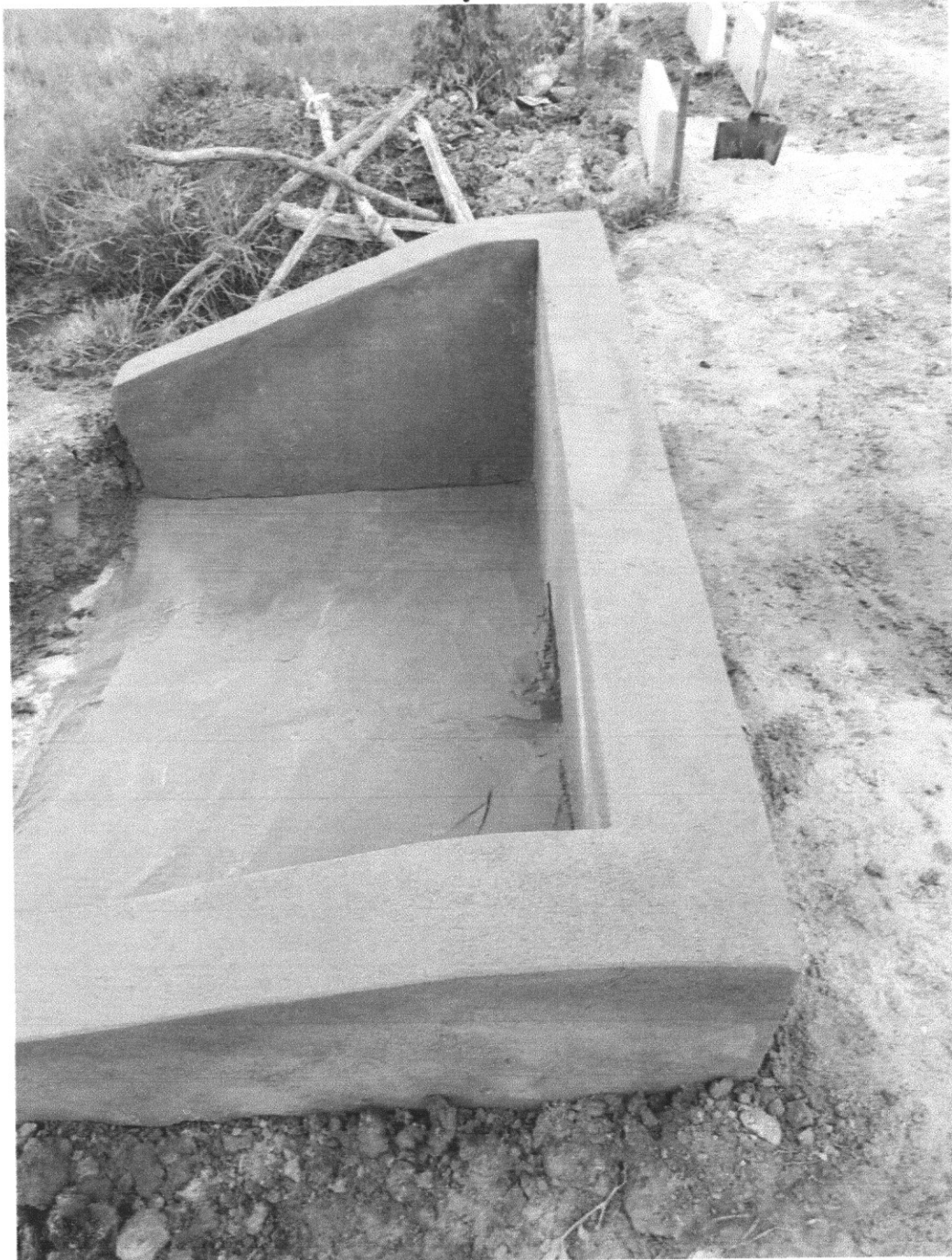

  
William Norris Guimarães  
Arquiteto

CAU nº A 3548-3

  
Raimundo Nonato  
Engenheiro Civil  
CREA/SE 2.700.170-674



001004

# CONSTRUÇÕES LTDA.

RELATORIO FOTOGRAFICO

CONTRATO N.º 050/2020

OBRA: EXECUÇÃO DE PAVIMENTAÇÃO COM PEDRAS IRREGULARES (PARALELEPÍPEDO) E DRENAGEM NA  
ESTRADA E LARGO DA FONTE

BOLETIM DE MEDIÇÃO 01 – 30/06/2022



William Norris Guimarães Pereira  
Arquiteto  
CAU nº A 3548-3

Raimundo Nonato F. da Silva  
Engenheiro Civil  
CREA/SE 2.700.170.474



001005

# CONSTRUÇÕES LTDA.

RELATORIO FOTOGRAFICO

CONTRATO N.º 050/2020

OBRA: EXECUÇÃO DE PAVIMENTAÇÃO COM PEDRAS IRREGULARES (PARALELEPÍPEDO) E DRENAGEM NA  
ESTRADA E LARGO DA FONTE

BOLETIM DE MEDIÇÃO 01 – 30/06/2022



William Norris Guimarães Pereira  
Arquiteto  
CAU nº A 3548-3

Raimundo Nonato R. da Silva  
Engenheiro Civil  
CREA/ SE 2.700.170.474





001006

# CONSTRUÇÕES LTDA.

RELATORIO FOTOGRAFICO

CONTRATO N.º 050/2020

**OBRA: EXECUÇÃO DE PAVIMENTAÇÃO COM PEDRAS IRREGULARES (PARALELEPÍPEDO) E DRENAGEM NA  
ESTRADA E LARGO DA FONTE**

**BOLETIM DE MEDIÇÃO 01 – 30/06/2022**



*William Norris Guimarães Pereira*  
Arquiteto  
CAU nº A 3548-3

*Raimundo Nonato F. da Silva*  
Engenheiro Civil  
CREA/ SE 2.700.170.474



001007

# CONSTRUÇÕES LTDA.

RELATORIO FOTOGRAFICO

CONTRATO N.º 050/2020

OBRA: EXECUÇÃO DE PAVIMENTAÇÃO COM PEDRAS IRREGULARES (PARALELEPÍPEDO) E DRENAGEM NA  
ESTRADA E LARGO DA FONTE

BOLETIM DE MEDIÇÃO 01 – 30/06/2022



William Norris Guimarães Pereira  
Arquiteto  
CAU nº A 3548-3

Raimundo Nonato F. da Silva  
Engenheiro Civil  
CREA/ SE 2.700.170.474



001008

# CONSTRUÇÕES LTDA.

RELATORIO FOTOGRAFICO

CONTRATO N.º 050/2020

OBRA: EXECUÇÃO DE PAVIMENTAÇÃO COM PEDRAS IRREGULARES (PARALELEPÍEDO) E DRENAGEM NA  
ESTRADA E LARGO DA FONTE

BOLETIM DE MEDIÇÃO 01 – 30/06/2022



Raimundo Nonato F. da Silva  
Arquiteto  
CAU nº A 3548-3

Raimundo Nonato F. da Silva  
Engenheiro Civil  
CREA/ SE 2.700.170.474



001009

# CONSTRUÇÕES LTDA.

RELATORIO FOTOGRAFICO

CONTRATO N.º 050/2020

OBRA: EXECUÇÃO DE PAVIMENTAÇÃO COM PEDRAS IRREGULARES (PARALELEPÍPEDO) E DRENAGEM NA  
ESTRADA E LARGO DA FONTE

BOLETIM DE MEDIÇÃO 01 – 30/06/2022



William Norris Guimaraes *Arquiteto*  
Arquiteto  
CAU nº A 3548-3

Raimundo Nonato F. da Silva  
Engenheiro Civil  
CREA/SE 2.700.170.474



001010

# CONSTRUÇÕES LTDA.

RELATORIO FOTOGRAFICO

CONTRATO N.º 050/2020

OBRA: EXECUÇÃO DE PAVIMENTAÇÃO COM PEDRAS IRREGULARES (PARALELEPÍEDO) E DRENAGEM NA  
ESTRADA E LARGO DA FONTE

BOLETIM DE MEDIÇÃO 01 – 30/06/2022



William Norris Guimarães Pereira  
Arquiteto  
CAU nº A 3548-3

Raimundo Nonato F. da Silva  
Engenheiro Civil  
CREA/SE 2.700.170.474



001011

# CONSTRUÇÕES LTDA.

RELATORIO FOTOGRAFICO

CONTRATO N.º 050/2020

OBRA: EXECUÇÃO DE PAVIMENTAÇÃO COM PEDRAS IRREGULARES (PARALELEPÍPEDO) E DRENAGEM NA  
ESTRADA E LARGO DA FONTE

BOLETIM DE MEDIÇÃO 01 – 30/06/2022



William Norris Guimarães Pereira  
Arquiteto

CAU nº A 3548-3

Raimundo Nonato F. da Silva  
Engenheiro Civil  
CREA/ SE 2.700.170.474



001012

# CONSTRUÇÕES LTDA.

RELATORIO FOTOGRAFICO

CONTRATO N.º 050/2020

**OBRA:EXECUÇÃO DE PAVIMENTAÇÃO COM PEDRAS IRREGULARES (PARALELEPÍPEDO) E DRENAGEM NA  
ESTRADA E LARGO DA FONTE**

**BOLETIM DE MEDIÇÃO 01 – 30/06/2022**



*William Norris Guimarães Pereira*  
Arquiteto  
CAU nº A 3548-3

*Raimundo Nonato F. da Silva*  
Engenheiro Civil  
CREA/ SE 2.700.170.474



001013

# CONSTRUÇÕES LTDA.

RELATORIO FOTOGRAFICO

CONTRATO N.º 050/2020

**OBRA: EXECUÇÃO DE PAVIMENTAÇÃO COM PEDRAS IRREGULARES (PARALELEPÍPEDO) E DRENAGEM NA  
ESTRADA E LARGO DA FONTE**

**BOLETIM DE MEDIÇÃO 01 – 30/06/2022**



William Norris Guimarães Pereira  
Arquiteto  
CAU nº A 3548-3

Raimundo Nonato F. da Silva  
Engenheiro Civil  
CREA/SE 2.700.170.474





001014

# CONSTRUÇÕES LTDA.

RELATORIO FOTOGRAFICO

CONTRATO N.º 050/2020

OBRA: EXECUÇÃO DE PAVIMENTAÇÃO COM PEDRAS IRREGULARES (PARALELEPÍEDO) E DRENAGEM NA  
ESTRADA E LARGO DA FONTE

BOLETIM DE MEDIÇÃO 01 – 30/06/2022



William Norris Guimarães Pereira  
Arquiteto  
CAU nº A 3548-3

Raimundo Nonato F. da Silva  
Engenheiro Civil  
CREA/ SE 2.700.170.474



001015

# CONSTRUÇÕES LTDA.

RELATORIO FOTOGRAFICO

CONTRATO N.º 050/2020

OBRA: EXECUÇÃO DE PAVIMENTAÇÃO COM PEDRAS IRREGULARES (PARALELEPÍPEDO) E DRENAGEM NA  
ESTRADA E LARGO DA FONTE

BOLETIM DE MEDIÇÃO 01 – 30/06/2022



William Norris Guimarães Pereira  
Arquiteto  
CAU nº A 3548-3

Raimundo Nonato F. da Silva  
Engenheiro Civil  
CREA/ SE 2.700.170.474



001016

ESTADO DE SERGIPE  
 PODER JUDICIÁRIO  
 CARTÓRIO DISTRIBUIDOR DA COMARCA DE ARACAJU  
 Fórum Gumersindo Bessa, Av. Tancredo Neves, S/N  
 Centro Administrativo Augusto Franco, Capucho  
 Telefone: 3226-3500 Ramal: 3542 / 3543 CEP: 49080-470 Aracaju-SE

## CERTIDÃO NEGATIVA

### Dados do Solicitante

<b>Razão Social:</b>	GBL	<b>Natureza Certidão:</b>	Falência, Concordata, Recuperação Judicial e Extra-Judicial
<b>Nome Fantasia:</b>	GBL	<b>Tipo</b>	de Jurídica / 45.132.281/0001-74
<b>Domicílio:</b>	CONSTRUÇÕES Malhada dos Bois	<b>Pessoa/CPF/CNPJ:</b>	
<b>Data da Emissão:</b>	29/06/2022 14:07	<b>Data de Validade:</b>	* 29/07/2022 *
<b>Nº da Certidão:</b>	* 0003084093 *	<b>Nº da Autenticidade:</b>	* 6711480982 *

Certifico que NÃO CONSTA, nos registros de distribuição dos 1º e 2º Graus do Poder Judiciário do Estado de Sergipe, AÇÃO DE FALÊNCIA, CONCORDATA, RECUPERAÇÃO JUDICIAL E EXTRAJUDICIAL distribuída e que esteja em andamento, contra a firma acima identificada.

### Observações

- Certidão expedida gratuitamente através da Internet, autorizada pela Resolução 61/2006, de 29/11/2006.
  - Os dados do(a) solicitante acima informados são de sua responsabilidade, devendo a titularidade ser conferida pelo interessado e/ou destinatário.
  - A validade desta certidão é de 30 (trinta) dias a partir da data de sua emissão. Após essa data será necessária a emissão de uma nova certidão.
- A autenticidade desta certidão poderá ser confirmada na página do Tribunal de Justiça do Estado de Sergipe - [www.tjse.jus.br](http://www.tjse.jus.br) - no menu -Serviços - Certidão On Line-, utilizando o número de autenticidade acima identificado.

001017



ESTADO DE SERGIPE  
 PODER JUDICIÁRIO  
 CARTÓRIO DISTRIBUIDOR DA COMARCA DE ARACAJU  
 Fórum Gumersindo Bessa, Av. Tancredo Neves, S/N  
 Centro Administrativo Augusto Franco, Capucho  
 Telefone: 3226-3500 Ramal: 3542 / 3543 CEP: 49080-470 Aracaju-SE

## CERTIDÃO NEGATIVA

### Dados do Solicitante

Razão Social:	GBL	Natureza Certidão:	Execução Patrimonial
Nome Fantasia:	GBL CONSTRUÇÕES	Tipo	de Jurídica / 45.132.281/0001-74
Domicílio:	Malhada dos Bois	Pessoa/CPF/CNPJ:	
Data da Emissão:	29/06/2022 14:06	Data de Validade:	* 29/07/2022 *
Nº da Certidão:	* 0003084089 *	Nº da Autenticidade:	* 2494207016 *

Certifico que NÃO CONSTA, nos registros de distribuição dos 1º e 2º Graus do Poder Judiciário do Estado de Sergipe, AÇÃO DE EXECUÇÃO PATRIMONIAL distribuída e que esteja em andamento contra o(a) solicitante acima identificado(a).

As matérias atinentes às Varas de Família e Sucessões são objeto de certidão específica.

### Observações

- Certidão expedida gratuitamente através da Internet, autorizada pela Resolução 61/2006, de 29/11/2006.
- Os dados do(a) solicitante acima informados são de sua responsabilidade, devendo a titularidade ser conferida pelo interessado e/ou destinatário.
- A validade desta certidão é de 30 (trinta) dias a partir da data de sua emissão. Após essa data será necessária a emissão de uma nova certidão.
- A autenticidade desta certidão poderá ser confirmada na página do Tribunal de Justiça do Estado de Sergipe - [www.tjse.jus.br](http://www.tjse.jus.br) - no menu -Serviços - Certidão On Line-, utilizando o número de autenticidade acima identificado.

001018



ESTADO DE SERGIPE  
 PODER JUDICIÁRIO  
 CARTÓRIO DISTRIBUIDOR DA COMARCA DE ARACAJU  
 Fórum Gumersindo Bessa, Av. Tancredo Neves, S/N  
 Centro Administrativo Augusto Franco, Capucho  
 Telefone: 3226-3500 Ramal: 3542 / 3543 CEP: 49080-470 Aracaju-SE

## CERTIDÃO NEGATIVA

### Dados do Solicitante

<b>Razão Social:</b>	GBL	<b>Natureza Certidão:</b>	Execução Fiscal
<b>Nome Fantasia:</b>	GBL CONSTRUÇÕES	<b>Tipo</b>	de Jurídica / 45.132.281/0001-74
<b>Domicílio:</b>	Malhada dos Bois	<b>Pessoa/CPF/CNPJ:</b>	
<b>Data da Emissão:</b>	29/06/2022 14:06	<b>Data de Validade:</b>	* 29/07/2022 *
<b>Nº da Certidão:</b>	* 0003084086 *	<b>Nº da Autenticidade:</b>	* 6531331977 *

Certifico que **NÃO CONSTA**, nos registros de distribuição dos 1º e 2º Graus do Poder Judiciário do Estado de Sergipe, **AÇÃO DE EXECUÇÃO FISCAL** distribuída e que esteja em andamento contra o(a) solicitante acima identificado(a).

### Observações

- Certidão expedida gratuitamente através da Internet, autorizada pela Resolução 61/2006, de 29/11/2006.
- Os dados do(a) solicitante acima informados são de sua responsabilidade, devendo a titularidade ser conferida pelo interessado e/ou destinatário.
- A validade desta certidão é de 30 (trinta) dias a partir da data de sua emissão. Após essa data será necessária a emissão de uma nova certidão.
- A autenticidade desta certidão poderá ser confirmada na página do Tribunal de Justiça do Estado de Sergipe - [www.tjse.jus.br](http://www.tjse.jus.br) - no menu -Serviços - Certidão On Line-, utilizando o número de autenticidade acima identificado.

001019



**MINISTÉRIO DA FAZENDA**  
**Secretaria da Receita Federal do Brasil**  
**Procuradoria-Geral da Fazenda Nacional**

**CERTIDÃO NEGATIVA DE DÉBITOS RELATIVOS AOS TRIBUTOS FEDERAIS E À DÍVIDA ATIVA DA UNIÃO**

**Nome: GBL CONSTRUCOES LTDA**  
**CNPJ: 45.132.281/0001-74**

Ressalvado o direito de a Fazenda Nacional cobrar e inscrever quaisquer dívidas de responsabilidade do sujeito passivo acima identificado que vierem a ser apuradas, é certificado que não constam pendências em seu nome, relativas a créditos tributários administrados pela Secretaria da Receita Federal do Brasil (RFB) e a inscrições em Dívida Ativa da União (DAU) junto à Procuradoria-Geral da Fazenda Nacional (PGFN).

Esta certidão é válida para o estabelecimento matriz e suas filiais e, no caso de ente federativo, para todos os órgãos e fundos públicos da administração direta a ele vinculados. Refere-se à situação do sujeito passivo no âmbito da RFB e da PGFN e abrange inclusive as contribuições sociais previstas nas alíneas 'a' a 'd' do parágrafo único do art. 11 da Lei nº 8.212, de 24 de julho de 1991.

A aceitação desta certidão está condicionada à verificação de sua autenticidade na Internet, nos endereços <<http://rfb.gov.br>> ou <<http://www.pgfn.gov.br>>.

Certidão emitida gratuitamente com base na Portaria Conjunta RFB/PGFN nº 1.751, de 2/10/2014.

Emitida às 16:35:40 do dia 08/02/2022 <hora e data de Brasília>.

Válida até 07/08/2022.

Código de controle da certidão: **A5B4.00EC.B741.9C69**

Qualquer rasura ou emenda invalidará este documento.



**SECRETARIA DE ESTADO DA FAZENDA DE SERGIPE**

001020  
*[Handwritten signature]*

**Certidão Negativa de Débitos Estaduais N. 245918/2022**

**Identificação do Contribuinte: 45.132.281/0001-74**  
**Contribuinte não inscrito no cadastro de SERGIPE**

Certificamos que, até a presente data, não existem débitos contra o portador do Cadastro de Pessoa Jurídica 45.132.281/0001-74 referente a impostos, taxas ou multas administrativas, ficando, porém ressalvada à Fazenda Pública o direito de cobrar quaisquer dívidas que venham a ser apuradas. O portador do documento 45.132.281/0001-74 não está inscrito no Cadastro de Contribuintes do Estado de SERGIPE.

Certidão emitida via Internet nos termos da portaria Nº 283 de 15/02/2001, válida por 30 (trinta) dias a partir da data da emissão.

Certidão emitida em 29/06/2022 14:08:44, válida até 29/07/2022 e deve ser conferida na Internet no endereço [www.sefaz.se.gov.br](http://www.sefaz.se.gov.br) pelo agente receptor.

Aracaju, 29 de Junho de 2022

**Autenticação: 20220629ANR09T**



PREFEITURA MUN DE MALHADA DOS BOIS  
RUA C Nº: 112, Bairro CENTRO  
CONJUNTO MARIA ROSA SILVACEP: 49.940-000 MALHADA DOS  
BOIS/SE  
13115993000199

001021

SECRETARIA MUNICIPAL DE FINANÇAS

**CERTIDÃO NEGATIVA DE DÉBITOS RELATIVOS A TRIBUTOS MUNICIPAIS E  
DIVIDAS ATIVA DO MUNICÍPIO**

Nome ou Razão GBL CONSTRUCOES LTDA

Nome Fantasia:

Logradouro: AV. AV. GOVERNADOR VALADARES

Número: 664

Bairro: POVOADO CRUZ DA DONZELA CEP:49940-000 Município: MALHADA DOS BOIS

CPF/CNPJ: 45.132.281/0001-74

Inscrição Municipal:470002308

Cadastro(s) Econômico(s) no Município:

CONSTRUÇÃO DE EDIFICIO

C.M.C. : 470002308

Início:

CERTIFICO, na forma da lei, que não constam pendências em nome do contribuinte acima identificado, relativas a tributos administrados pela Secretaria Municipal de Finanças, ressalvado à Fazenda Pública Municipal o direito de cobrar e inscrever quaisquer débitos que vierem a ser apurados. Esta certidão refere-se exclusivamente à situação do contribuinte no âmbito desta Secretaria Municipal de Finanças e só terá validade na via original, sem qualquer emenda ou rasura, e durante o período especificado abaixo:

Período de Validade:

01/07/2022 A 30/08/2022

**Simone Silva Santos**  
Chefe de Divisão de Tributos  
Portaria Nº 53/2021

SIMONE SILVA SANTOS

A aceitação desta certidão está condicionada à verificação de sua autenticidade na internet, no endereço eletrônico: <https://agportal.agapesistemas.com.br/agportalcontribuinte/?alias=pmmalhada>, utilizando o

EMITIDA EM: 01/07/2022

VALIDA ATÉ: 30/08/2022





PODER JUDICIÁRIO  
JUSTIÇA DO TRABALHO

Página 1 de 1

00

## **CERTIDÃO NEGATIVA DE DÉBITOS TRABALHISTAS**

Nome: GBL CONSTRUCOES LTDA (MATRIZ E FILIAIS)

CNPJ: 45.132.281/0001-74

Certidão nº: 15713431/2022

Expedição: 17/05/2022, às 10:22:50

Validade: 13/11/2022 - 180 (cento e oitenta) dias, contados da data de sua expedição.

Certifica-se que **GBL CONSTRUCOES LTDA (MATRIZ E FILIAIS)**, inscrito(a) no CNPJ sob o nº **45.132.281/0001-74**, **NÃO CONSTA** como inadimplente no Banco Nacional de Devedores Trabalhistas.

Certidão emitida com base nos arts. 642-A e 883-A da Consolidação das Leis do Trabalho, acrescentados pelas Leis ns.º 12.440/2011 e 13.467/2017, e no Ato 01/2022 da CGJT, de 21 de janeiro de 2022.

Os dados constantes desta Certidão são de responsabilidade dos Tribunais do Trabalho.

No caso de pessoa jurídica, a Certidão atesta a empresa em relação a todos os seus estabelecimentos, agências ou filiais.

A aceitação desta certidão condiciona-se à verificação de sua autenticidade no portal do Tribunal Superior do Trabalho na Internet (<http://www.tst.jus.br>).

Certidão emitida gratuitamente.

### **INFORMAÇÃO IMPORTANTE**

Do Banco Nacional de Devedores Trabalhistas constam os dados necessários à identificação das pessoas naturais e jurídicas inadimplentes perante a Justiça do Trabalho quanto às obrigações estabelecidas em sentença condenatória transitada em julgado ou em acordos judiciais trabalhistas, inclusive no concernente aos recolhimentos previdenciários, a honorários, a custas, a emolumentos ou a recolhimentos determinados em lei; ou decorrentes de execução de acordos firmados perante o Ministério Público do Trabalho, Comissão de Conciliação Prévia ou demais títulos que, por disposição legal, contiver força executiva.

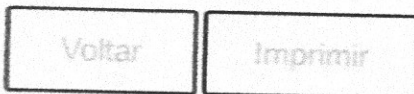
001023  
*[Handwritten signature]***CAIXA**  
CAIXA ECONÔMICA FEDERAL**Certificado de Regularidade  
do FGTS - CRF**

**Inscrição:** 45.132.281/0001-74  
**Razão Social:** GBL CONSTRUCOES LTDA  
**Endereço:** AV GOV VALADARES - POV CRUZ DAS DONZELAS 664 / ZONA RURAL /  
MALHADA DOS BOIS / SE / 49940-000

A Caixa Econômica Federal, no uso da atribuição que lhe confere o Art. 7, da Lei 8.036, de 11 de maio de 1990, certifica que, nesta data, a empresa acima identificada encontra-se em situação regular perante o Fundo de Garantia do Tempo de Serviço - FGTS.

O presente Certificado não servirá de prova contra cobrança de quaisquer débitos referentes a contribuições e/ou encargos devidos, decorrentes das obrigações com o FGTS.

**Validade:** 09/07/2022 a 07/08/2022

**Certificação Número:** 2022070904150420706654

Informação obtida em 25/07/2022 08:08:54

A utilização deste Certificado para os fins previstos em Lei esta condicionada a verificação de autenticidade no site da Caixa:  
[www.caixa.gov.br](http://www.caixa.gov.br)



PREFEITURA MUN DE MALHADA DOS BOIS  
 RUA C, 112, CENTRO  
 CONJUNTO MARIA ROSA SILVA, CEP: 49.940-000  
 CNPJ: 13.115.993/0001-99

## NOTAS DE EMPENHO PAGAS NO MES - Nº 1681/2022

06/06/2022

## FORNECEDOR

NOME: GBL CONSTRUCOES LTDA  
 ENDEREÇO: AVENIDA GOVERNADOR VALADARES Nº:  
 CIDADE: MALHADA DOS BOIS ESTADO: SE BAIRRO: CENTRO  
 CNPJ/CPF: 45132281000174 INSC. ESTADUAL: COMPLEMENTO: POVOADO CRUZ DA DONZELA  
 CONTA: INSC. MUNICIPAL:

## CLASSIFICAÇÃO

UNIDADE ORÇAMENTÁRIA: 2028 - SECRETARIA DE OBRAS E URBANISMO  
 FUNÇÃO: 26 - TRANSPORTE  
 SUBFUNÇÃO: 782 - TRANSPORTE RODOVIARIO  
 PROGRAMA: 10 - OBRAS E SERVIÇOS PÚBLICOS  
 PROJETO/ATIVIDADE: 1064 - CONSTRUÇÃO, RECUPERAÇÃO E/OU PAVIMENTAÇÃO DE ESTRADAS  
 CLASSIFICAÇÃO ECONÔMICA: 4490510000 - Obras e Instalações  
 FONTE: 17063110 - Transferência Especial da União  
 SUBELEMENTO DE DESPESA: 03 - OBRAS E/OU EDIFICACOES PARA USO COMUM DO POVO

## EMPENHO

TIPO	NATUREZA DE CRÉDITO	CATEGORIA	SALDO ANTERIOR	Valor do Empenho	SALDO ATUAL
GLOBAL	ORÇAMENTÁRIO	COMUM	158.991,23	R\$ 158.991,23	0,00

## LICITAÇÃO

2/2022 - LICITAÇÃO/DISPENSA/INEXIGIBILIDADE DA PRÓPRIA UG  
 TIPO MOD.: 2 - TOMADA DE PREÇO, B. LEGAL: 34 - TOMADA PREÇO,  
 ART.22 INCISO II, LEI 8.666/93

2/2022 - Do Órgão  
 PAVIMENTAÇÃO E DRENAGEM DA ESTRADA DO LARGO DA FONTE

## CONTRATO

50/2022 - Do Órgão

## HISTÓRICO

DESPESA QUE SE EMPENHA PARA CONTRATAÇÃO DE EMPRESA ESPECIALIZADA EM OBRAS E SERVIÇOS DE ENGENHARIA PARA EXECUÇÃO DE PAVIMENTAÇÃO COM PEDRAS IRREGULARES (PARALELEPIEDO) E DRENAGEM NA ESTRADA DO LARGO DA FONTE NO MUNICÍPIO DE MALHADA DOS BOIS/SE.

ITEM	DESCRIÇÃO	QTD	UNIDADE DE MEDIDA	VALOR UNITÁRIO	VALOR TOTAL
1	DESPESA QUE SE EMPENHA PARA CONTRATAÇÃO DE EMPRESA ESPECIALIZADA EM OBRAS E SERVIÇOS DE ENGENHARIA PARA EXECUÇÃO DE PAVIMENTAÇÃO COM PEDRAS IRREGULARES (PARALELEPIEDO) E DRENAGEM NA ESTRADA DO LARGO DA FONTE NO MUNICÍPIO DE MALHADA DOS BOIS/SE	1,000	SV	158.991,2300	158.991,23
<b>TOTAL:</b>					<b>158.991,23</b>

Autorizado

Data : 06/06/2022

Empenhado

Data : 06/06/2022

*Mirian Silva de Souza*  
 Chefe de Setor de Empenho - Prefeitura

RG: 2159192-0

60918608520 - AUGUSTO CESAR AGUIAR DINIZIO

ORDENADOR

AUGUSTO CESAR AGUIAR DINIZIO

RESPONSÁVEL



PREFEITURA MUN DE MALHADA DOS BOIS  
 RUA C, 112, CENTRO  
 CONJUNTO MARIA ROSA SILVA, CEP: 49.940-000  
 CNPJ: 13.115.993/0001-99

**NOTA DE PAGAMENTO - Nº 003079/2022**

SECRETARIA DE OBRAS E URBANISMO

Fonte de Recurso: 17063110 - Transferência Especial da União

**FORNECEDOR**

NOME: GBL CONSTRUCOES LTDA  
 ENDEREÇO: AVENIDA GOVERNADOR VALADARES Nº: 2392  
 CIDADE: MALHADA DOS BOIS ESTADO: SE BAIRRO: CENTRO  
 CNPJ/CPF: 45132281000174 INSC. ESTADUAL: COMPLEMENTO: POVOADO CRUZ DA DONZELA.  
 CAIXA: INSC. MUNICIPAL:

**CLASSIFICAÇÃO**

UNIDADE ORÇAMENTÁRIA: 2028 - SECRETARIA DE OBRAS E URBANISMO  
 FUNÇÃO: 26 - TRANSPORTE  
 SUBFUNÇÃO: 782 - TRANSPORTE RODOVIARIO  
 PROGRAMA: 10 - OBRAS E SERVIÇOS PÚBLICOS  
 PROJETO/ATIVIDADE: 1064 - CONSTRUÇÃO, RECUPERAÇÃO E/OU PAVIMENTAÇÃO DE ESTRADAS  
 CLASSIFICAÇÃO ECONÔMICA: 4490510000 - Obras e Instalações

**EMPENHO**

EMPENHO	DATA DO EMPENHO	LIQUIDAÇÃO	DATA DA LIQUIDAÇÃO	SALDO ANTERIOR	BRUTO	RETIDO	LÍQUIDO	SALDO ATUAL
1681/2022	06/06/2022	2778	22/07/2022	R\$ 16.000,00	R\$ 16.000,00	R\$ 0,00	R\$ 16.000,00	R\$ 0,00

**HISTÓRICO DO EMPENHO:**

DESPESA QUE SE EMPENHA PARA CONTRATAÇÃO DE EMPRESA ESPECIALIZADA EM OBRAS E SERVIÇOS DE ENGENHARIA PARA EXECUÇÃO DE PAVIMENTAÇÃO COM PEDRAS IRREGULARES (PARALELEPIPEDO) E DRENAGEM NA ESTRADA E LARGO DA FONTE NO MUNICÍPIO DE MALHADA DOS BOIS/SE.

**HISTÓRICO DA LIQUIDAÇÃO:**

REFERENTE A PAVIMENTAÇÃO COM PEDRAS IRREGULARES (PARALELEPIPEDO) E DRENAGEM NA ESTRADA E LARGO DA FONTE, CONFORME NF Nº 5/2022

**HISTÓRICO DE PAGAMENTO:**

PAGAMENTO DA LIQUIDAÇÃO: 2774 - REFERENTE A PAVIMENTAÇÃO COM PEDRAS IRREGULARES (PARALELEPIPEDO) E DRENAGEM NA ESTRADA E LARGO DA FONTE, CONFORME NF Nº 5/2022

**DADOS DO PAGAMENTO:**

CONTA	DOCUMENTO	VALOR
03.45 - 672034-8 - CEF - TRANSFERÊNCIA ESPECIAL INVESTIMENTO - 09032021-009265	124704	R\$ 16.000,00
<b>TOTAL:</b>		<b>R\$ 16.000,00</b>

PAGUE-SE

Autorizo o pagamento deste processo

Data: 22/07/2022

PAGO

O processo foi pago conforme autorização

Data: 22/07/2022

:: Comprovantes



**Comprovante de Remessa de TED**  
via GovConta Caixa

<b>Tipo de TED:</b>	Terceiros
<b>Nome:</b>	PREFEITURA DE MALHADA DOS B
<b>Conta Origem:</b>	0866/006/00672034-8
<b>Tipo de Conta:</b>	01 - Conta Corrente
<b>Tipo de Pessoa:</b>	Jurídica
<b>CPF/CNPJ:</b>	13.115.993/0001-99

<b>Banco:</b>	341 - ITAU UNIBANCO S.A.
<b>Conta Destino:</b>	5634/99576-4
<b>Tipo de Conta:</b>	01 - Conta Corrente
<b>Tipo de Pessoa:</b>	Jurídica
<b>Nome:</b>	GBL CONSTRUCOES LTDA
<b>CPF/CNPJ</b>	45.132.281/0001-74
<b>Valor:</b>	R\$16.000,00
<b>Valor da Tarifa:</b>	R\$10,45
<b>Finalidade</b>	10-Crédito em Conta
<b>Identificação da Operação:</b>	PAGAMENTO DE NOTA FISCAL

<b>Data de Débito:</b>	22/07/2022
<b>Data da Operação:</b>	22/07/2022
<b>Código da Operação:</b>	00124704
<b>Chave de Segurança:</b>	173YR454LJFYRKRY

<b>CPFs Autorizadores:</b>
609.186.085-20
340.384.775-68

**Operação realizada com sucesso.**

DEBITO REALIZADO COM SUCESSO. A PREVISAO DO CREDITO NA CONTA DESTINO E DE 60 MINUTOS.



## CONSTRUÇÕES LTDA.

### FATURA

MALHADA DOS BOIS/Se, 22 de JULHO de 2022.

A  
PREFEITURA MUNICIPAL DE MALHADA DOS BOIS  
CNPJ: 13.115.993/0001-  
Povoado Ladeiras JAPOATA/SE

ENCAMINHO A ESTA PREFEITURA MUNICIPAL DE MALHADA DOS BOIS, BOLETIM DE MEDIÇÃO 03 NO VALOR DE R\$ 19.672,59 (dezenove mil, seiscentos e setenta e dois e cinquenta e nove centavos) referente aos serviços de EXECUÇÃO DE PAVIMENTAÇÃO COM PEDRAS IRREGULARES (PARALELEPÍPEDO) E DRENAGEM NA ESTRADA E LARGO DA FONTE – MALHADA DOS BOIS/SE

*Victor Gabriel da Silva Santos*  
**VICTOR GABRIEL DA SILVA SANTOS**  
CPF 10306468565  
Representante legal

Empreendimento: EXECUÇÃO DE PAVIMENTAÇÃO COM PEDRAS IRREGULARES (PARALELEPÍPEDO) E DRENAGEM NA ESTRADA E LARGO DA PONTE  
 SOLÉTIM DE MEDIÇÃO 02

ITEM	DESCRIÇÃO DO ÍTEM	UNID.	QUANT.	PREÇO UNITÁRIO	QUANTIDADES			VALOR TOTAL	VALORES R\$		
					MEDIDA ANTERIOR	MEDIDA ATUAL	A MEDIR		MEDIDA ANTERIOR	MEDIDA ATUAL	A MEDIR
01.001	<b>EXECUÇÃO DE PAVIMENTAÇÃO COM PEDRAS IRREGULARES (PARALELEPÍPEDO) E ORNAÇÃO NA ESTRADA E LARGO DA PONTE</b> SERVIÇOS PRELIMINARES	M²	1,00	904,50			904,50				
01.002	Execução de drenagem - estrada	M	1,00	904,50			904,50				
01.003	Execução de drenagem - estrada	M	1,00	11,67			11,67				
01.004	Execução de drenagem - estrada	M	2,00	223,75			447,50				
01.005	Execução de drenagem - estrada	M	8,00	123,72			990,76				
01.006	Execução de drenagem - estrada	M	9,00	19,81			178,29				
01.007	Execução de drenagem - estrada	M	320,00	33,10			10.602,80				
01.008	Execução de drenagem - estrada	M	148,00	92,27			13.655,96				
01.009	Execução de drenagem - estrada	M	320,00	9,58			3.065,60				
01.010	Execução de drenagem - estrada	M	247,00	38,62			9.539,14				
01.011	Execução de drenagem - estrada	M	49,40	149,13			7.366,97				
01.012	Execução de drenagem - estrada	M	197,00	134,77			26.551,69				
01.013	Execução de drenagem - estrada	M	30,00	182,19			5.465,70				
01.014	Execução de drenagem - estrada	M	40,00	72,11			2.884,40				
<b>TOTAL R\$</b>								<b>149.951,32</b>	<b>130.910,63</b>	<b>18.040,69</b>	

VALOR MEDIDO 11.152,00 (ONZE MIL E CENTOS E DOIS REAIS E CINQUENTA CENTAVOS)

VALOR MEDIDO 11.152,00 (ONZE MIL E CENTOS E DOIS REAIS E CINQUENTA CENTAVOS)

ABSENTURA ENGENHEIRO RESPONSÁVEL E FISCALIZAÇÃO DA OBRA

RIAMUNDO NONATO FERREIRA DA SILVA  
 ENG. CIVIL - RNP 370010474

14/11/2022

William Torres Guimarães Perceira  
 Auditor - CAD 433448-3



PREFEITURA MUN DE MALHADA DOS BOIS  
 RUA C, 112 - CENTRO - CEP 49.940-000  
 MALHADA DOS BOIS-SE CNPJ: 13115993000199

Nota: 5/2022  
 Código de verificação  
 HC5589WAA

# NOTA FISCAL ELETRÔNICA DE SERVIÇOS - NFS-e

Data de Emissão: 22/07/2022  
 Período de: 7/2022  
 Município de Prestação do Serviço: MALHADA DOS BOIS-SE



Natureza da  
 TRIBUTAÇÃO NO MUNICIPIO

## PRESTADOR DE SERVIÇOS

Razão Social: GBL CONSTRUCOES LTDA  
 Inscrição Municipal: 470002308  
 Endereço: AV, AV. GOVERNADOR VALADARES, 664 - POVOADO CRUZ DA DONZELA - CEP 49940000 - MALHADA DOS BOIS - SE  
 Regime Tributário: 7  
 CPF/CNPJ: 45132281000174  
 Fone/Fax: ( ) -

4. Construção de edifícios  
 SERVIÇO

## TOMADOR DE SERVIÇOS

Razão Social: PREFEITURA MUNICIPAL DE MALHADA DOS BOIS  
 Inscrição: Fone/Fax: E-mail: CPF/CNPJ: 13115993000199  
 Endereço: RUA DO COMERCIO, 170 - CENTRO - CEP 49940000 - MALHADA DOS BOIS - SE

## DETALHE DOS SERVIÇOS

Descrição: EXECUÇÃO DE PAVIMENTAÇÃO COM PEDRAS IRREGULARES (PARALELEPÍPEDO) E DRENAGEM NA ESTRADA E LARGO DA FONTE

Valor Total (R\$)  
 19.672,59

TA BANCARIA:  
 G: 99576-4  
 /C: 99576-4

## RETENÇÕES FEDERAIS

INSS (R\$)	IR (R\$)	PIS (R\$)	COFINS (R\$)	CSLL (R\$)	OUTRAS RETENÇÕES (R\$)
0,00	0,00	0,00	0,00	0,00	0,00

## VALORES

Valor dos Serviços	Base de Cálculo do ISS	Aliquota (%)	ISS (R\$)	ISS Retido (R\$)
19.672,59	19.672,59	1,00	196,73	0,00
			Valor Líquido (R\$)	Valor Total da Nota
			19.672,59	19.672,59

## OUTRAS INFORMAÇÕES

Declaro para os devidos fins que verifiquei a existência e validade de NF-e 5/2022, bem como também conferi as mercadorias com o Contrato nº 1003/2021.  
 Malhada dos Bois, 22 de Julho de 2022.  
 Carimbo e Assinatura do Serviço:

DECLARO QUE  
 Recebi o material  
 Os serviços foram prestados  
 Em: 22/07/2022  
 Assinatura:





PREFEITURA MUN DE MALHADA DOS BOIS  
 RUA C, 112 - CENTRO - CEP 49.940-000  
 MALHADA DOS BOIS-SE CNPJ: 13115993000199

Nota: 5/2022  
 Código de verificação  
 HC5589WAA

## NOTA FISCAL ELETRÔNICA DE SERVIÇOS - NFS-e



Data de Emissão: 22/07/2022  
 Período de: 7/2022  
 Município de Prestação do Serviço: MALHADA DOS BOIS-SE

Natureza da  
 TRIBUTACAO NO MUNICIPIO

### PRESTADOR DE SERVIÇOS

Razão Social: GBL CONSTRUÇOES LTDA  
 CPF/CNPJ: 45132281000174  
 Inscrição Municipal: 470002308  
 Fone/Fax: ( ) -  
 Endereço: AV, AV. GOVERNADOR VALADARES, 664 - POVOADO CRUZ DA DONZELA - CEP 49940000 - MALHADA DOS BOIS - SE  
 Regime Tributário: 7  
 C. E. 400 - Construção de edifícios  
 SERVIÇO

### TOMADOR DE SERVIÇOS

Razão Social: PREFEITURA MUNICIPAL DE MALHADA DOS BOIS  
 CPF/CNPJ: 13115993000199  
 Inscrição: Fone/Fax: E-mail:  
 Endereço: RUA DO COMERCIO, 170 - CENTRO - CEP 49940000 - MALHADA DOS BOIS - SE

### DETALHE DOS SERVIÇOS

Descrição	Valor Total (R\$)
EXECUÇÃO DE PAVIMENTAÇÃO COM PEDRAS IRREGULARES (PARALELEPÍPEDO) E DRENAGEM NA ESTRADA E LARGO DA FONTE	19.672,59

TA BANCARIA:  
 CO ITAU  
 A/C: 5634  
 C/C: 99576-4

### RETENÇÕES FEDERAIS

INSS (R\$)	IR (R\$)	PIS (R\$)	COFINS (R\$)	CSLL (R\$)	OUTRAS RETENÇÕES (R\$)
0,00	0,00	0,00	0,00	0,00	0,00

### VALORES

Valor dos Serviços	Base de Cálculo do ISS	Aliquota (%)	ISS (R\$)	ISS Retido (R\$)	Valor Líquido (R\$)	Valor Total da Nota
19.672,59	19.672,59	1,00	196,73	0,00	19.672,59	19.672,59

### OUTRAS INFORMAÇÕES

Declaro para os devidos fins de direito, que verifiquei a existência e a validade de NF-e 5/2022, série \_\_\_\_\_, como também conformidade das mercadorias (X) ou dos serviços \_\_\_\_\_ com o Contrato nº \_\_\_\_\_ de \_\_\_\_\_ de \_\_\_\_\_ de \_\_\_\_\_ Malhada dos Bois - SE, com o valor de R\$ \_\_\_\_\_, Poderia Nº 10/2021. Carimbo e Assinatura do Serviço:

DECLARO QUE  
 Recebi o material  
 Os serviços foram prestados  
 Em: 22/07/2022  
 Assinatura: \_\_\_\_\_



**MINISTÉRIO DA FAZENDA**  
**Secretaria da Receita Federal do Brasil**  
**Procuradoria-Geral da Fazenda Nacional**

**CERTIDÃO NEGATIVA DE DÉBITOS RELATIVOS AOS TRIBUTOS FEDERAIS E À DÍVIDA  
ATIVA DA UNIÃO**

**Nome: GBL CONSTRUCOES LTDA**  
**CNPJ: 45.132.281/0001-74**

Ressalvado o direito de a Fazenda Nacional cobrar e inscrever quaisquer dívidas de responsabilidade do sujeito passivo acima identificado que vierem a ser apuradas, é certificado que não constam pendências em seu nome, relativas a créditos tributários administrados pela Secretaria da Receita Federal do Brasil (RFB) e a inscrições em Dívida Ativa da União (DAU) junto à Procuradoria-Geral da Fazenda Nacional (PGFN).

Esta certidão é válida para o estabelecimento matriz e suas filiais e, no caso de ente federativo, para todos os órgãos e fundos públicos da administração direta a ele vinculados. Refere-se à situação do sujeito passivo no âmbito da RFB e da PGFN e abrange inclusive as contribuições sociais previstas nas alíneas 'a' a 'd' do parágrafo único do art. 11 da Lei nº 8.212, de 24 de julho de 1991.

A aceitação desta certidão está condicionada à verificação de sua autenticidade na Internet, nos endereços <<http://rfb.gov.br>> ou <<http://www.pgfn.gov.br>>.

Certidão emitida gratuitamente com base na Portaria Conjunta RFB/PGFN nº 1.751, de 2/10/2014. Emitida às 16:35:40 do dia 08/02/2022 <hora e data de Brasília>.

Válida até 07/08/2022.

Código de controle da certidão: **A5B4.00EC.B741.9C69**

Qualquer rasura ou emenda invalidará este documento.



SECRETARIA DE ESTADO DA FAZENDA DE SERGIPE

**Certidão Negativa de Débitos Estaduais N. 280477/2022**

**Identificação do Contribuinte:45.132.281/0001-74**  
**Contribuinte não inscrito no cadastro de SERGIPE**

Certificamos que, até a presente data, não existem débitos contra o portador do Cadastro de Pessoa Jurídica **45.132.281/0001-74** referente a impostos, taxas ou multas administrativas, ficando, porém ressalvada à Fazenda Pública o direito de cobrar quaisquer dívidas que venham a ser apuradas. O portador do documento **45.132.281/0001-74** não está inscrito no Cadastro de Contribuintes do Estado de SERGIPE.

Certidão emitida via Internet nos termos da portaria Nº 283 de 15/02/2001, válida por 30 (trinta) dias a partir da data da emissão.

Certidão emitida em **22/07/2022 11:11:50, válida até 21/08/2022** e deve ser conferida na Internet no endereço **www.sefaz.se.gov.br** pelo agente recebedor.

Aracaju, 22 de Julho de 2022

**Autenticação:20220722RJUX00**



SECRETARIA DE ESTADO DA FAZENDA DE SERGIPE

**Declaração de Recolhimento do ICMS N. 280460/2022**

**Identificação do Contribuinte: 45.132.281/0001-74**  
**Contribuinte não inscrito no cadastro de SERGIPE**

Declaramos que, de acordo com as informações constantes nos nossos arquivos, o portador do Cadastro de Pessoa Jurídica **45.132.281/0001-74** está regular com os recolhimentos de ICMS, ficando, porém ressalvada à Fazenda Pública o direito de cobrar quaisquer dívidas que venham a ser apuradas. O portador do documento **45.132.281/0001-74** não está inscrito no Cadastro de Contribuintes do Estado de SERGIPE.

Declaração emitida via Internet nos termos da portaria Nº.790 de 29/05/2001, válida por 30 (trinta) dias a partir da emissão.

Declaração emitida em **22/07/2022 11:06:34**, válida até **21/08/2022** e deve ser conferida na Internet no endereço **www.sefaz.se.gov.br** pelo agente recebedor.

Aracaju, 22 de Julho de 2022

**Autenticação: 20220722RJUWWW**

Poder Judiciário  
Justiça do Trabalho**CERTIDÃO NEGATIVA DE DÉBITOS TRABALHISTAS**

Nome: GBL CONSTRUÇÕES LTDA (MATRIZ E FILIAIS)  
CNPJ: 45.132.281/0001-74  
Certidão nº: 23282058/2022  
Expedição: 22/07/2022, às 11:12:43  
Validade: 18/01/2023 - 180 (cento e oitenta) dias, contados da data de sua expedição.

Certifica-se que **GBL CONSTRUÇÕES LTDA (MATRIZ E FILIAIS)**, inscrito(a) no CNPJ sob o nº **45.132.281/0001-74**, **NÃO CONSTA** como inadimplente no Banco Nacional de Devedores Trabalhistas. Certidão emitida com base nos arts. 642-A e 883-A da Consolidação das Leis do Trabalho, acrescentados pelas Leis ns.º 12.440/2011 e 13.467/2017, e no Ato 01/2022 da CGJT, de 21 de janeiro de 2022. Os dados constantes desta Certidão são de responsabilidade dos Tribunais do Trabalho. No caso de pessoa jurídica, a Certidão atesta a empresa em relação a todos os seus estabelecimentos, agências ou filiais. A aceitação desta certidão condiciona-se à verificação de sua autenticidade no portal do Tribunal Superior do Trabalho na Internet (<http://www.tst.jus.br>). Certidão emitida gratuitamente.

**INFORMAÇÃO IMPORTANTE**

Do Banco Nacional de Devedores Trabalhistas constam os dados necessários à identificação das pessoas naturais e jurídicas inadimplentes perante a Justiça do Trabalho quanto às obrigações estabelecidas em sentença condenatória transitada em julgado ou em acordos judiciais trabalhistas, inclusive no concernente aos recolhimentos previdenciários, a honorários, a custas, a emolumentos ou a recolhimentos determinados em lei; ou decorrentes de execução de acordos firmados perante o Ministério Público do Trabalho, Comissão de Conciliação Prévia ou demais títulos que, por disposição legal, contiver força executiva.

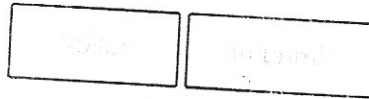

**Certificado de Regularidade do  
FGTS - CRF**

**Inscrição:** 45.132.281/0001-74  
**Razão Social:** GBL CONSTRUÇÕES LTDA  
**Endereço:** AV GOV VALADARES - POV CRUZ DAS DONZELAS 664 / ZONA RURAL / MALHADA  
DOS BOIS / SE / 49940-000

A Caixa Econômica Federal, no uso da atribuição que lhe confere o Art. 7, da Lei 8.036, de 11 de maio de 1990, certifica que, nesta data, a empresa acima identificada encontra-se em situação regular perante o Fundo de Garantia do Tempo de Serviço - FGTS.

O presente Certificado não servirá de prova contra cobrança de quaisquer débitos referentes a contribuições e/ou encargos devidos, decorrentes das obrigações com o FGTS.

**Validade:** 09/07/2022 a 07/08/2022

**Certificação Número:** 2022070904150420706654

Informação obtida em 22/07/2022 11:14:07

A utilização deste Certificado para os fins previstos em Lei esta condicionada a verificação de autenticidade no site da Caixa: [www.caixa.gov.br](http://www.caixa.gov.br)



PREFEITURA MUN DE MALHADA DOS BOIS  
 RUA C, 112, CENTRO  
 CONJUNTO MARIA ROSA SILVA, CEP: 49.940-000  
 CNPJ: 13.115.992/0001-99

**NOTAS DE EMPENHO PAGAS NO MES - Nº 1933/2022**

**01/07/2022**

**FORNECEDOR**

**NOME:** GBL CONSTRUCOES LTDA  
**ENDEREÇO:** AVENIDA GOVERNADOR VALADARES  
**CIDADE:** MALHADA DOS BOIS  
**CNPJ/CPF:** 45132281000174  
**CONTA:**

**Nº:**  
**ESTADO:** SE  
**INSC. ESTADUAL:**

**BAIRRO:** CENTRO  
**COMPLEMENTO:** POVOADO CRUZ DA DONZELA  
**INSC. MUNICIPAL:**

**CLASSIFICAÇÃO**

**UNIDADE ORÇAMENTÁRIA:** 2028 - SECRETARIA DE OBRAS E URBANISMO  
**FUNÇÃO:** 26 - TRANSPORTE  
**SUBFUNÇÃO:** 782 - TRANSPORTE RODOVIARIO  
**PROGRAMA:** 10 - OBRAS E SERVIÇOS PÚBLICOS  
**PROJETO/ATIVIDADE:** 1064 - CONSTRUÇÃO, RECUPERAÇÃO E/OU PAVIMENTAÇÃO DE ESTRADAS  
**CLASSIFICAÇÃO ECONÔMICA:** 4490510000 - Obras e Instalações  
**FONTE:** 15000000 - Recursos não Vinculados de Impostos  
**ELEMENTO DE DESPESA:** 03 - OBRAS E/OU EDIFICACOES PARA USO COMUM DO POVO

**EMPENHO**

TIPO	NATUREZA DE CRÉDITO	CATEGORIA	SALDO ANTERIOR	Valor do Empenho	SALDO ATUAL
GLOBAL	ORÇAMENTÁRIO	COMUM	3.672,59	R\$ 3.672,59	0,00

**LICITAÇÃO**

2/2022 - LICITAÇÃO/DISPENSA/INEXIGIBILIDADE DA PRÓPRIA UG  
 TIPO MOD.: 2 - TOMADA DE PREÇO, B. LEGAL: 34 - TOMADA PREÇO,  
 ART.22 INCISO II, LEI 8.666/93

**OBRA**  
 2/2022 - Do Órgão  
 PAVIMENTAÇÃO E DRENAGEM DA ESTRADA DO LARGO DA FONTE

**CONTRATO**

50/2022 - Do Órgão

**CONVÊNIO**

**HISTÓRICO**

REFERENTE A REMANEJAMENTO DE SALDO DO EMPENHO Nº 1681, DESPESA QUE SE EMPENHA PARA CONTRATAÇÃO DE EMPRESA ESPECIALIZADA EM OBRAS E SERVIÇOS DE ENGENHARIA PARA EXECUÇÃO DE PAVIMENTAÇÃO COM PEDRAS IRREGULARES (PARALELEPIPEDO) E DRENAGEM NA ESTRADA DO LARGO DA FONTE NO MUNICIPIO DE MALHADA DOS BOIS/SE.

ITEM	DESCRIÇÃO	QTD	UNIDADE DE MEDIDA	VALOR UNITÁRIO	VALOR TOTAL
1	REFERENTE A REMANEJAMENTO DE SALDO DO EMPENHO Nº 1681, DESPESA QUE SE EMPENHA PARA CONTRATAÇÃO DE EMPRESA ESPECIALIZADA EM OBRAS E SERVIÇOS DE ENGENHARIA PARA EXECUÇÃO DE PAVIMENTAÇÃO COM PEDRAS IRREGULARES (PARALELEPIPEDO) E DRENAGEM NA ESTRADA DO LARGO DA FONTE	1,000	SV	3.672,5900	3.672,59
<b>TOTAL:</b>					<b>3.672,59</b>

Autorizado

Data : 01/07/2022

Empenhado

Data : 01/07/2022

*Mirian Silva de Souza*  
 Chefe de Setor de Empenho - Prefeitura  
 RG: 2159192-0

60918608520 - AUGUSTO CESAR AGUIAR DINIZIO

ORDENADOR

AUGUSTO CESAR AGUIAR DINIZIO

RESPONSÁVEL



PREFEITURA MUN DE MALHADA DOS BOIS  
 RUA C, 112, CENTRO  
 CONJUNTO MARIA ROSA SILVA, CEP: 49.940-000  
 CNPJ: 13.115.997/0001-99

**NOTA DE PAGAMENTO - Nº 003081/2022**

SECRETARIA DE OBRAS E URBANISMO

Fonte de Recurso: 15000000 - Recursos não Vinculados de Impostos

**FORNECEDOR**

**NOME:** GBL CONSTRUCOES LTDA 2392  
**ENDEREÇO:** AVENIDA GOVERNADOR VALADARES **Nº:**  
**CIDADE:** MALHADA DOS BOIS **ESTADO:** SE  
**CNPJ/CPF :** 45132281000174 **INSC. ESTADUAL:**  
**CAIXA:** **BAIRRO:** CENTRO  
**COMPLEMENTO:** POVOADO CRUZ DA DONZELA.  
**INSC. MUNICIPAL:**

**CLASSIFICAÇÃO**

**UNIDADE ORÇAMENTÁRIA:** 2028 - SECRETARIA DE OBRAS E URBANISMO  
**FUNÇÃO:** 26 - TRANSPORTE  
**SUBFUNÇÃO:** 782 - TRANSPORTE RODOVIARIO  
**PROGRAMA:** 10 - OBRAS E SERVIÇOS PÚBLICOS  
**PROJETO/ATIVIDADE:** 1064 - CONSTRUÇÃO, RECUPERAÇÃO E/OU PAVIMENTAÇÃO DE ESTRADAS  
**CLASSIFICAÇÃO ECONÔMICA:** 4490510000 - Obras e Instalações

**EMPENHO**

EMPENHO	DATA DO EMPENHO	LIQUIDAÇÃO	DATA DA LIQUIDAÇÃO	SALDO ANTERIOR	BRUTO	RETIDO	LÍQUIDO	SALDO ATUAL
1933/2022	01/07/2022	2779	22/07/2022	R\$ 3.672,59	R\$ 3.672,59	R\$ 0,00	R\$ 3.672,59	R\$ 0,00

**HISTÓRICO DO EMPENHO:**

REFERENTE A REMANEJAMENTO DE SALDO DO EMPENHO Nº 1681, DESPESA QUE SE EMPENHA PARA CONTRATAÇÃO DE EMPRESA ESPECIALIZADA EM OBRAS E SERVIÇOS DE ENGENHARIA PARA EXECUÇÃO DE PAVIMENTAÇÃO COM PEDRAS IRREGULARES (PARALELEPIPEDO) E DRENAGEM NA ESTRADA E LARGO DA FONTE NO MUNICÍPIO DE MALHADA DOS BOIS/SE.

**HISTÓRICO DA LIQUIDAÇÃO:**

REFERENTE A NF Nº 5/2022

**HISTÓRICO DE PAGAMENTO:**

PAGAMENTO DA LIQUIDAÇÃO: 2775 - REFERENTE A NF Nº 5/2022

**DADOS DO PAGAMENTO:**

CONTA	DOCUMENTO	VALOR
111.02.01 - BANESE - 300.093-3 - ICMS	999	R\$ 3.672,59
<b>TOTAL:</b>		<b>R\$ 3.672,59</b>

PAGUE-SE

Autorizo o pagamento deste processo

Data : 22/07/2022

PAGO

O processo foi pago conforme autorização

Data : 22/07/2022



# 2ª VIA DE TRANSFERÊNCIA TED

## Autenticação

Origem: Internet Banking

Número de controle: 2022072299400005HR9

Data: Realizado em 22/07/2022 às 13h:05m

## Dados da transação

Finalidade: 01 - Crédito em Conta Corrente

Tipo de conta origem: Conta Corrente

Banco origem: 047 - BANCO DO ESTADO DE SERGIPE

Agência origem: 052

Conta origem: 22/300093-3

1º titular da conta origem: MUNICIPIO DE MALHADA DOS BOIS

Tipo de conta destino: Conta Corrente

Banco destino: 341 - 60701190 - BANCO ITAU

Agência destino: 5634

Conta destino: 000099576-4

CNPJ do favorecido: 45.132.281/0001-74

Nome do favorecido: GBL CONSTRUÇÕES LTDA

Valor do documento: R\$ 3.672,61

Descrição:

**Alô Banese:** (79) 3218-2020 (capitais e regiões metropolitanas) e 0800 284 3218 (demais regiões)

**SAC:** 0800 021 9013

**SAC Deficientes Auditivos e de Fala:** 0800 021 9010

**Suporte Internet Banking:** (79) 3218-1510

**Ouvidoria:** 0800 021 9009