

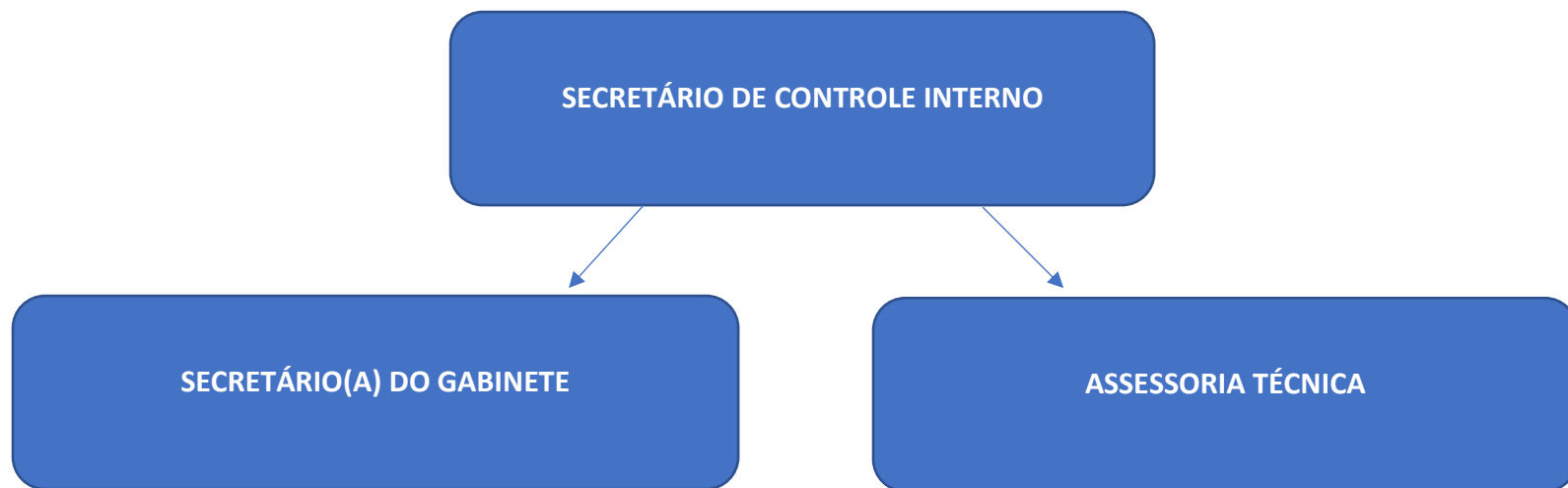

ESTADO DE SERGIPE
MUNICÍPIO DE TOMAR DO GERU

SECRETARIA DE CONTROLE INTERNO - ORGANOGRAMA





**ESTADO DE SERGIPE
MUNICÍPIO DE TOMAR DO GERU**

SECRETARIA DE CONTROLE INTERNO - COMPETÊNCIAS

Competência do Órgão:

- I - Atingimento das metas estabelecidas na Lei de Diretrizes Orçamentárias;
- II - Limites e condições para realização de operações de crédito e inscrição em Restos a Pagar;
- III - medidas adotadas para o retorno da despesa total de pessoal ao respectivo limite, nos termos dos arts. 22 e 23, da Lei Complementar nº 101/2000;
- IV - Providências tomadas, conforme o disposto no art. 31, da Lei Complementar nº 101/2000 para recondução dos montantes das dívidas consolidada e mobiliária aos respectivos limites.



**MUNICÍPIO DE
TOMAR DO GERU**
A Terra do Carro de Bois

