

RELATÓRIO ANUAL DE GESTÃO DA EDUCAÇÃO 2018

Secretaria Municipal de Educação,
Cultura, Esporte e Lazer.

Educando
para a
vida.



GOVERNO DA CIDADE
Feira NOVA
Nosso patrimônio é você.



ESTADO DE SERGIPE

PREFEITURA MUNICIPAL DE FEIRA NOVA

SECRETARIA MUNICIPAL DE EDUCAÇÃO, CULTURA, ESPORTE E LAZER

RELATÓRIO ANUAL DE GESTÃO DA EDUCAÇÃO -2018

A Secretária de Educação do município de Feira Nova-SE tem como Missão promover oportunidades e melhores condições de trabalho para todos os servidores, para que assim os mesmos possam desenvolver suas atividades com prazer e zelo pela profissão e pelo nosso bem maior que são nossos alunos. Esta secretaria se organiza com uma equipe técnica composta por :

- Secretária de Educação ;
- Diretor de Esporte;
- Coordenador Pedagógico;
- Coordenador do Censo Escolar;
- Coordenador do Programa Bolsa Família;
- Auxiliar administrativo;
- Técnicos pedagógicos.

Secretaria Municipal de Educação.
Cultura, Esporte e Lazer.

Educando
para a
vida.



APRESENTAÇÃO

O presente Relatório vem apresentar com transparência a Gestão da Educação do Município de Feira Nova -SE, referente ao exercício de 2018.

O Município de Feira Nova desenvolveu várias ações na área educacional utilizando para esse fim o recursos oriundos do Fundo de Manutenção e Desenvolvimento da Educação Básica – FUNDEB. Os Salários dos Profissionais do Magistério têm como base o Plano de Cargos e Carreira do Magistério Público de Feira Nova que enquadra cada profissional em sua determinada classe, acrescida de titulação e gratificação para aqueles que desempenham funções gratificáveis. Além dos salários percebidos para cada servidor, os encargos sociais também fizeram parte do somatório das despesas realizadas no ano supracitado.

Além das despesas realizadas com o Magistério, o Município destina uma parte dos recursos para pagamentos dos Profissionais que trabalham na área da Educação, como os Auxiliares de serviços gerais e vigilantes e outros. Conforme consta na Lei de criação do FUNDEB, pode-se também destinar este recurso para aquisição de materiais voltados às escolas. Portanto, foram realizadas as despesas abaixo relacionadas:

- Aquisição de material de consumo, utilizado nas escolas (papel, lápis, canetas, grampos, colas, fitas adesivas, gizes, produtos de higiene e limpeza, tintas, etc.);
- Conservação das instalações físicas das escolas (reparos, limpeza, etc.);
- Despesas com serviços de energia elétrica, água e esgoto;
- Pagamento de empresa terceirizada referente à locação de transportes para atender as necessidades dos alunos residentes nas rurais que estudam nas escolas da sede.

Além dessas ações é importante ressaltar que a Secretaria Municipal de Educação de Feira Nova desenvolveu também vários Programas e Projetos Pedagógicos durante o ano de 2018, dentre eles:

PROJETO SALA DE LEITURA

Este projeto é de autoria da secretaria Municipal de Educação , foi criado para oferecer mais uma ferramenta de trabalho para os docentes , bem como proporcionar as crianças um ambiente alegre e propicio para despertar o gosto pela leitura.

No dia 11 de outubro do corrente ano foi inaugurada a 1ª sala na escola Maria Ednalva dos santos, que homenageou a saudosa ELENILZA DOS SANTOS, uma colaboradora da educação que viveu toda sua trajetória como merendeira nesta unidade de ensino. Foi montado um ambiente lúdico e bastante colorido e foi adquirido com recursos do salário educação, KITS educativos para compor esse ambiente.

CENSO ESCOLAR

O Censo Escolar é um levantamento de dados estatístico-educacionais de âmbito nacional realizado anualmente. Com ele, o INEP verifica desde o número de matrículas e rendimento dos alunos até a infraestrutura das escolas e funções docentes. Os dados são fornecidos pelas próprias escolas, públicas e privadas, e redes de ensino estaduais e municipais. Por sua abrangência, o Censo Escolar é hoje o principal instrumento de coleta de informações da educação básica. Sua abrangência se estende por:

Ensino Regular (educação infantil e ensinos fundamental e médio)

Educação Especial

Educação de Jovens e Adultos (EJA).

Muitas das políticas públicas voltadas para a educação básica nascem com base nos dados coletados pelo Censo Escolar, pois ele ajuda a montar uma panorama da educação e a identificar as principais necessidades das escolas e redes de ensino do país. Alguns exemplos são as transferências de recursos públicos como merenda e transporte escolar, distribuição de livros e uniformes, implantação de bibliotecas, instalação de energia elétrica, Dinheiro Direto na Escola e Fundo de Manutenção e Desenvolvimento da Educação Básica e de Valorização dos Profissionais da Educação (Fundeb). Além disso, os resultados obtidos no Censo Escolar sobre o rendimento (aprovação e reprovação) e movimento (abandono) escolar dos alunos do ensino Fundamental e Médio são utilizados para o cálculo do Índice de Desenvolvimento da Educação Básica (IDEB), indicador que serve de referência para as metas do Plano de Desenvolvimento da Educação (PDE), do Ministério da Educação. Em 2018 a secretaria coletou todos os dados e lançou no sistema em tempo hábil que nos garante os repasses financeiros para as ações da educação.



PROGRAMA NOVO MAIS EDUCAÇÃO

O PROGRAMA novo Mais Educação que foi instituído pela portaria de número 1.144 de 10 de outubro de 2016. Que visa melhorar a aprendizagem em língua portuguesa e matemática no ensino fundamental. O programa Visa induzir e fomentar a educação integral por meio de sensibilização, incentivo e apoio, projetos ou ações de articulações de políticas sociais e implementação de ações sócio-educativas oferecidas gratuitamente a crianças, adolescentes e jovens conforme está descrito no art. 34 da LDB, Lei no 9.394, de 1996, determina a progressiva ampliação do período de permanência na escola.

No ano de 2018 o programa atendeu 236 alunos da rede Municipal, sendo esse total distribuído em duas Escolas uma na zona urbana.

O Novo mais Educação desenvolveu as seguintes oficinas:

- Acompanhamento pedagógico, Língua portuguesa e Matemática;
- Esporte e lazer (dança , pintura, futsal , brinquedoteca e desenho).

PROGRAMA SERGIPE ALFABETIZA MAIS

Ao longo da última década, o Ministério da Educação construiu uma política sistêmica de enfrentamento do analfabetismo. O programa Brasil Alfabetizado é uma ação do governo federal desenvolvida em colaboração com estados, Distrito Federal e municípios. O programa garante recursos suplementares para a formação dos alfabetizadores; aquisição e produção de material pedagógico; alimentação escolar e transporte dos alfabetizandos. Prevê, ainda, bolsas para alfabetizadores e coordenadores voluntários do programa.

No ano de 2017 foi realizada a adesão pela secretaria de Educação e o programa atendeu cerca de 94 alunos distribuídos em quatro escola municipais sendo três na zona rural e uma na zona urbana.

PROGRAMA MAIS ALFABETIZAÇÃO

O Programa Mais Alfabetização, criado pela Portaria nº 142, de 22 de fevereiro de 2018, é uma estratégia do Ministério da Educação para fortalecer e apoiar as unidades escolares no processo de alfabetização dos estudantes regularmente matriculados no 1º ano e no 2º ano do ensino fundamental.

O Programa Mais Alfabetização fundamenta-se na Lei de Diretrizes e Bases da Educação Nacional - LDB, Lei nº 9.394, de 20 de dezembro de 1996, que determina o desenvolvimento da capacidade de aprender, tendo como meios básicos o pleno domínio da leitura, da escrita e do cálculo.

O referido programa foi executado nas três escolas da zona urbana e na escola José Joaquim dos santos no povoado umbuzeiro atendendo no total **135** alunos atendidos por assistentes de Alfabetização.

Secretaria Municipal de Educação,
Cultura, Esporte e Lazer.

Educando
para a
vida.



PROGRAMA DINHEIRO DIRETO NA ESCOLA (PDDE)

Esse tem por finalidade prestar assistência financeira, em caráter suplementar às escolas públicas da educação básica das redes estaduais e municipais e do Distrito Federal e às escolas privadas de educação especial mantidas por entidades sem fins lucrativos, registradas no Conselho Nacional de Assistência Social (CNAS), como beneficentes de assistência social ou outras similares de atendimento direto e gratuito ao público.

O programa engloba várias ações e objetiva a melhora da infraestrutura física e pedagógica das escolas e o reforço da autogestão escolar no plano financeiro, administrativo e didático, contribuindo para elevar os índices de desempenho da educação. Os recursos são transferidos independentes da celebração de convênio ou instrumento congênere, de acordo com o número de alunos extraído do Censo Escolar no ano anterior ao do repasse.

PROGRAMA SAÚDE NA ESCOLA

O Programa Saúde na Escola (PSE) contribui para a formação integral dos estudantes por meio de ações de promoção da saúde, prevenção de doenças e agravos à saúde, visando o enfrentamento das vulnerabilidades que comprometem o pleno desenvolvimento de crianças adolescentes e jovens da rede pública de ensino.

O Programa Nacional de Alimentação Escolar (PNAE) oferece alimentação escolar e ações de educação alimentar e nutricional a estudantes de todas as etapas da educação básica pública. O governo federal repassa, a estados, municípios e escolas federais, valores financeiros de caráter suplementar efetuados em 10 parcelas mensais (de fevereiro a novembro) para a cobertura de 200 dias letivos, conforme o número de matriculados em cada rede de ensino.

A secretaria de educação em parceria com a secretaria de assistência, promoveu um ciclo de palestras para o país de alunos no 2º semestre de 2018, que abordou de modo geral o seguinte tema : “ violência contra a criança e o adolescente” . Essas palestras ministradas por duas psicólogas que prestam serviço no município, foi um trabalho bastante importante para caminharmos melhorando a educação, entendendo que , sem a participação da família a aprendizagem torna-se mais difícil de se efetivar.

PROGRAMA NACIONAL DE ALIMENTAÇÃO ESCOLAR (PNAE)

O Programa Nacional de Alimentação Escolar (PNAE) oferece alimentação escolar e ações de educação alimentar e nutricional a estudantes de todas as etapas da educação básica pública. O governo federal repassa, a estados, municípios e escolas federais, valores financeiros de caráter suplementar O PNAE , como prevê o artigo 208, incisos IV e VII, da Constituição Federal, e é executado por meio de repasses financeiros aos entes federados (estados, DF e municípios) em 10 parcelas anuais, com base no Censo Escolar realizado no ano anterior ao do atendimento o programa é acompanhado e fiscalizado diretamente pela sociedade, por meio dos Conselhos de Alimentação Escolar (CAE), e também pelo FNDE, pelo Tribunal de Contas da União (TCU), pela Controladoria Geral da União (CGU) e pelo Ministério Público.vale ressaltar que no ano de 2018 todos os alunos da rede municipal de ensino, bem como dos programas foram atendidos com as refeições diárias em mais de 90% dos dias letivos , foi ofertado uma alimentação de qualidade , baseada no cardápio nutricional , como rege a portaria do PNAE.

PROGRAMA CAMINHO DA ESCOLA

O programa Caminho da Escola objetiva renovar, padronizar e ampliar a frota de veículos escolares das redes municipal, do DF e estadual de educação básica pública. Voltado a estudantes residentes, prioritariamente, em áreas rurais e ribeirinhas, o programa oferece ônibus, lanchas e bicicletas fabricados especialmente para o tráfego nestas regiões, sempre visando à segurança e à qualidade do transporte. O município no ano de 2018 contou com uma frota composta por 4 (quatro) ônibus grande e 1(um) micro-ônibus. Que atendeu os alunos durante os 200 (duzentos) dias letivos.

PLANO DE AÇÕES ARTICULADAS (PAR)

O Plano de Desenvolvimento da Educação (PDE), apresentado pelo Ministério da Educação em abril de 2007, colocou à disposição dos estados, dos municípios e do Distrito Federal, instrumentos eficazes de avaliação e implementação de políticas de melhoria da qualidade da educação, sobretudo da educação básica pública.

O Plano de Metas Compromisso Todos pela Educação, um programa estratégico do PDE, instituído pelo Decreto nº 6.094, de 24 de abril de 2007, inaugurou um novo regime de colaboração, conciliando a atuação dos entes federados sem lhes ferir a autonomia, envolvendo primordialmente a decisão política, a ação técnica e atendimento da demanda educacional, visando à melhoria dos indicadores educacionais. Sendo um compromisso fundado em 28 diretrizes e consubstanciado em um plano de metas concretas e efetivas, compartilha competências políticas, técnicas e financeiras para a execução de programas de manutenção e desenvolvimento da educação básica.

A partir da adesão ao Plano de Metas, os estados, os municípios e o Distrito Federal passaram à elaboração de seus respectivos Planos de Ações Articuladas (PAR). A partir de 2011, os entes federados poderão fazer um novo diagnóstico da situação educacional local e elaborar o planejamento para uma nova etapa (2011 a 2014), com base no Ideb dos últimos anos (2005, 2007 e 2009).

A secretaria de Educação do Município de Feira Nova no ano de 2018 realizou um diagnóstico situacional da rede de ensino no tocante a área pedagógica bem como na infraestrutura das 8 (oito) unidades escolares ,partido deste diagnóstico deu início ao Planejamento do PAR 2016-2020. Esse planejamento contempla a área pedagógica e de infraestrutura como também construção de Creche e ampliação de escolas da rede municipal, aquisição de ônibus , através do Programa Caminho da Escola , neste planejamento inclui também utensílios de cozinha, material didático, e mobiliário escolar, como também formação para os profissionais da educação .

PROGRAMA BOLSA FAMÍLIA

PORTARIA INTERMINISTERIAL Nº 3.789, DE 17 DE NOVEMBRO DE 2004

Estabelece atribuições e normas para o cumprimento da Condicionalidade da Frequência Escolar no Programa Bolsa Família.

O Ministro de Estado da Educação e o Ministro de Estado do Desenvolvimento Social e Combate a Fome, com base no disposto na Lei nº 10.836, de 9 de janeiro de 2004, , na Lei nº 9.394, de 20 de dezembro de 1996, no § 3º do art. 54 da Lei nº 8.069, de 13 de julho de 1990, no uso das atribuições que lhes confere o art. 28 do Decreto nº 5.209, de 17 de setembro de 2004, e considerando que constitui fundamento do Programa Bolsa Família a associação de transferência de renda ao direito básico de acesso à educação e permanência na escola. No referido ano a secretaria localizou e atualizou cerca de 300 alunos que não estavam localizados nas escolas do município, com esse trabalho em parceria com a secretaria de Assistência Social garante o recurso (IGD) Índice de Gestão Descentralizada como também garante que todas as famílias de baixa renda cadastradas no município recebam o benefício.

CAPACITAÇÕES PEDAGÓGICAS 2018

A Secretaria Municipal de Educação de Feira Nova, SE em parceria com o Instituto Paramitas que, serviço da fundação telefônica / Vivo, com a iniciativa "Profuturo" realizou formações para os professores que atuam nos anos iniciais, visando garantir o desenvolvimento do projeto Aula digital, ofertado em parceria com a Secretaria Municipal de Educação pela referida instituição. As formações acontecem por módulos que, até o momento já tivemos a formação de três destes e temos mais alguns a serem realizados , nestes conseguimos atingir 95 % de frequência dos profissionais do magistério, que participaram de forma efetiva. Estas formações são feitas seguindo a realidade e necessidade educacional de cada escola que abordam temas como: O papel do Professor, Espaços Diferenciados, Gestão, Onde eu Aprendo e outros. O instituto Paramitas, também realiza visitas periódicas nas unidades de ensino através de um formador destinado pelo Instituto, que dá suporte pedagógico e, junto a equipe escolar, desenvolvem os "Planos de Ações para uma Gestão Inovadora" que traz sugestões de projetos e segmentos pedagógicos a serem executados pela escola, a equipe do instituto faz este acompanhamento durante todo o ano letivo de implantação do projeto em cada escola .

Secretaria Municipal de Educação,
Cultura, Esporte e Lazer.

Educando
para a
vida.



PROGRAMA AULA DIGITAL

O Projeto Aula Digital é uma iniciativa global da Fundação Telefônica / Vivo e Fundação Bancária "La Caixa", que visa criar melhores oportunidades para crianças na África, Ásia e América Latina, incorporando a inovação nas escolas por meio da tecnologia e de novas metodologias de ensino e aprendizagem.

No Brasil, o projeto deu seu primeiro passo em 2017 na cidade de Manaus em parceria com a Secretaria Municipal de Educação – e também em 30 cidades do Estado de Sergipe, incluindo a nossa, com a colaboração das Secretarias de Educação do Estado e dos Municípios, beneficiando mais de 1.400 educadores e 48.500 estudantes brasileiros.

No ano de 2017 a Secretaria Municipal assinou o termo da parceria com a instituição, tendo duas escolas da rede contemplada com o projeto, e iniciamos as formações com os profissionais destas duas escolas, no início de 2018 fomos contemplados as com duas MALETAS com os kits tecnológicos para estas duas escolas, os kits atendem aos alunos do 1º e 2º ano do ensino fundamental das escolas DERNIVAL JOAQUIM DOS SANTOS E MARIA EDNALVA DOS SANTOS. A referida maleta é composta por 34 TABLETS, 01 DATASHWOU, 01 NOTBOOK, 1 ROTEADOR, TELA DE PROJEÇÃO, PENDRIVES e todos os acessórios e periféricos necessário para o uso dos equipamentos, os tablets vem com conteúdos pedagógicos atualizados de acordo com a nova BNCC. Ainda no ano de 2018 conseguimos firmar parceria com a Fundação para termos mais 6 escolas da rede contempladas com o projeto, totalizando assim atendimento em 100% das escolas. As novas escolas já iniciaram as formações pedagógicas e estão aguardando para o início de 2019 o recebimento dos kits tecnológicos. O referido projeto tem como componentes: Formação de Professores e Gestores, Equipamentos Tecnológicos, Conteúdos Pedagógicos Digitais e Acompanhamento nas Escolas.

GASTOS COM EDUCAÇÃO

Os gastos com a Educação estão registrados no Relatório de Gestão do Setor Financeiro da Prefeitura Municipal de Feira Nova,SE, pois a Secretaria de Educação fica com a responsabilidade de relatar apenas questões pedagógicas de gestão.

Vale ressaltar que no ano de 2018 houve vários avanços, no campo da valorização do magistério, hoje o magistério publico encontra-se com o piso salarial atualizado respeitando assim a lei do piso salarial nacional.

CONCLUSÃO

Neste relatório enfocamos as principais ações da Gestão da Educação na área pedagógica do exercício de 2018, tentamos desenvolver um trabalho que favoreça a comunidade como um todo, acreditando que a Educação é o melhor caminho a seguir. Como dizia Paulo freire,

"Se a educação sozinha não transforma a sociedade, sem ela tampouco a sociedade muda".

Enquanto profissionais da educação acreditamos numa sociedade justa que valorize o conhecimento como um bem pessoal que jamais lhe será subtraído, baseados nesses princípios a gestão tem tentado ao longo do ano promover uma educação de qualidade para todas as crianças e adolescentes, entendendo que estes devem ser os protagonistas da própria história.

MARIA TATIANA DOS SANTOS

SECRETÁRIA MUNICIPAL DE EDUCAÇÃO, CULTURA, ESPORTE E LAZER

Secretaria Municipal de Educação,
Cultura, Esporte e Lazer.

Educando
para a
vida.



Projeto Aula Digital



Sala de Leitura (Escola Mun. Maria Edinalva Santos)

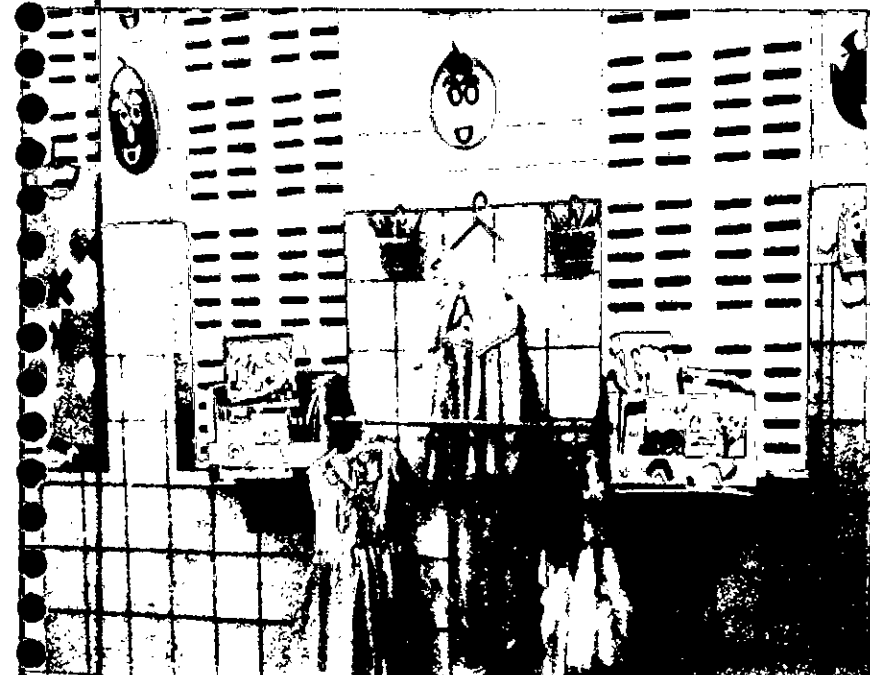

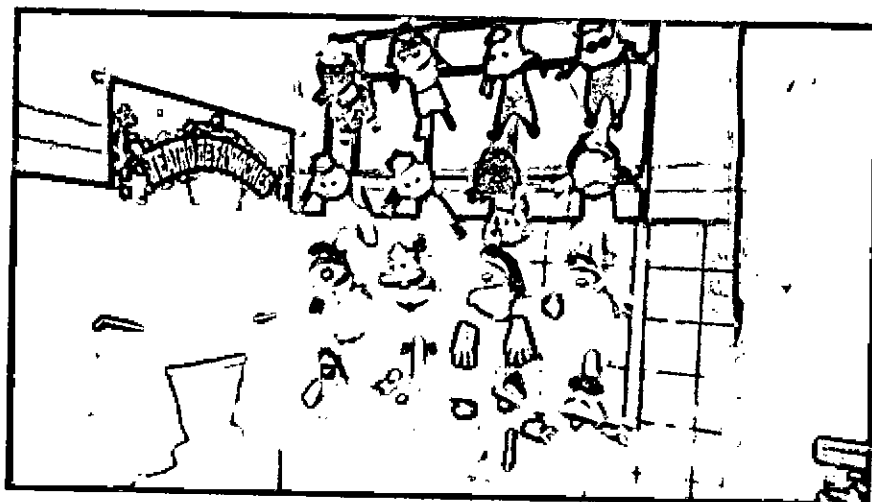

Reuniões do CAE (Conselho de Alimentação Escolar)



Distribuição de Alimentação Escolar



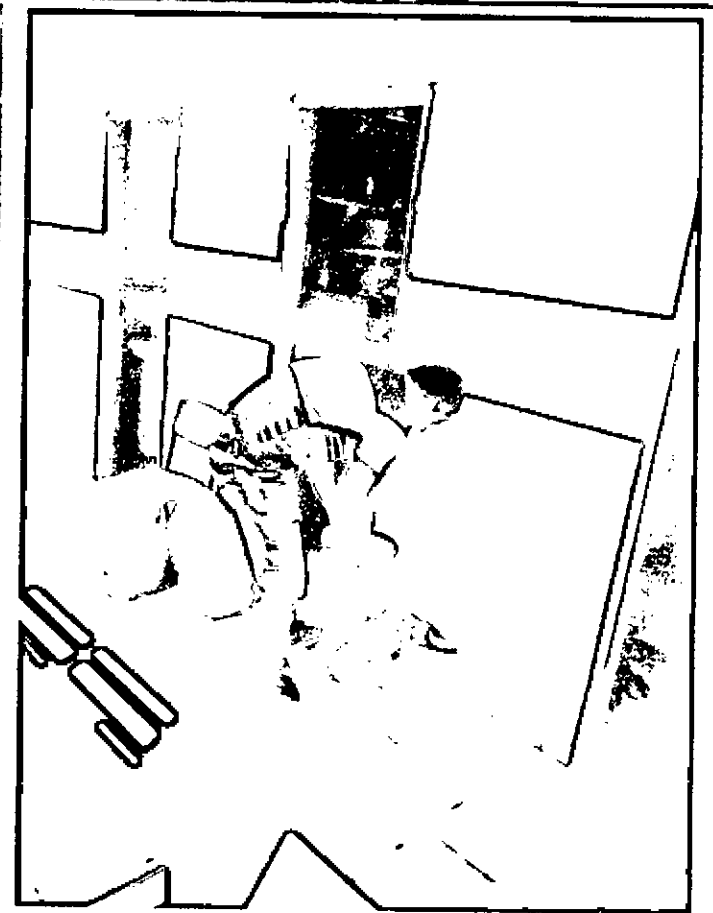
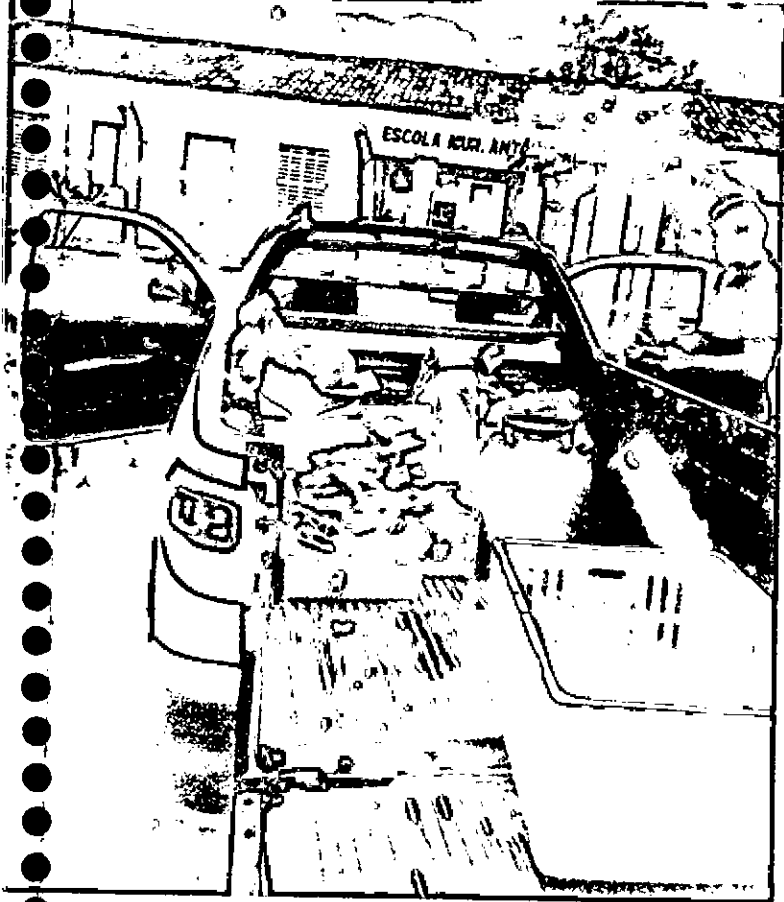
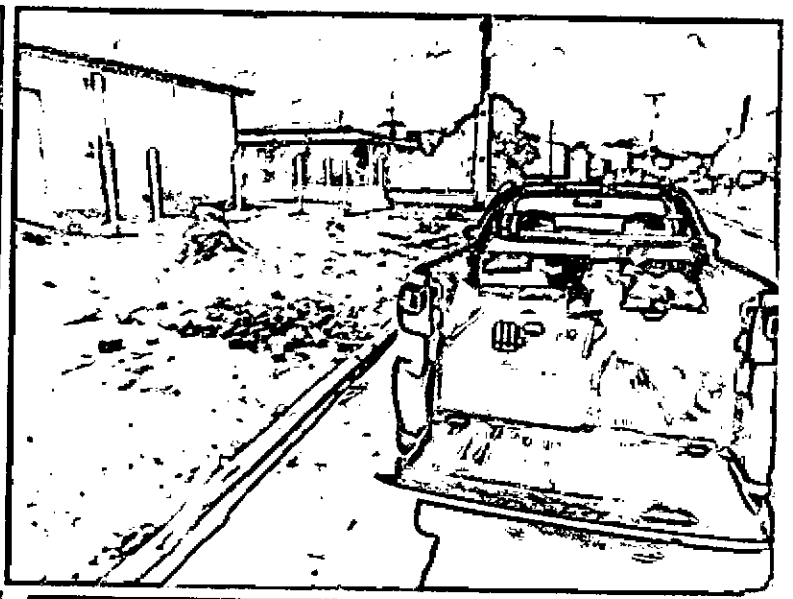
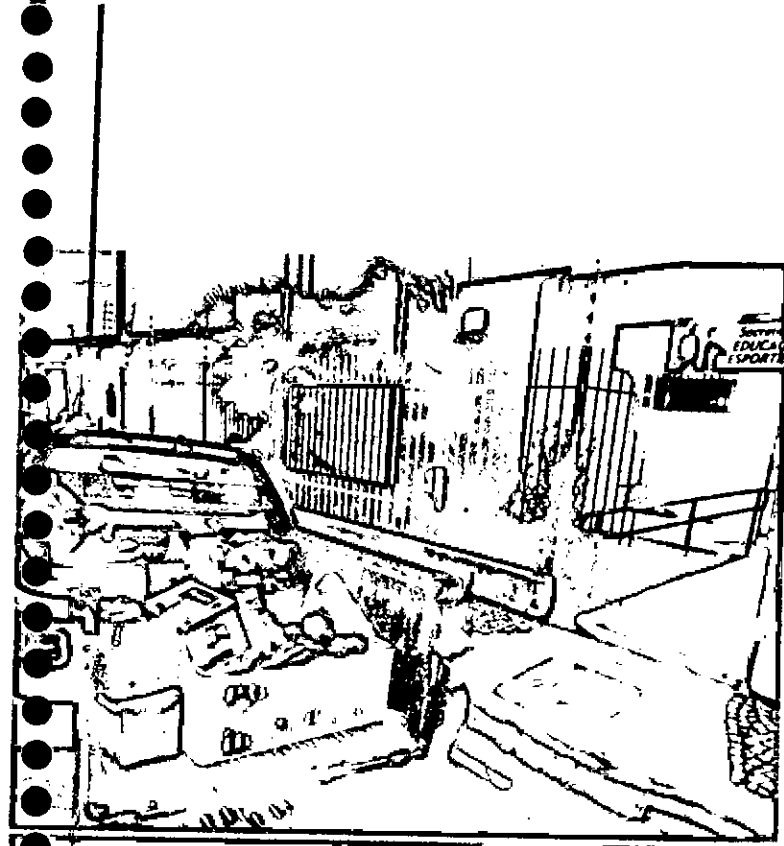

Dependência	Categoria	Conveniada	Mediação	Atendimento	Modalidade	Etapa	
Municipal	-	-	Presencial	Não se aplica	Ensino Regular	Ensino Fundamental de 9 anos - 9º Ano	
Nº de escolas	Nº de alunos	Nº de docentes	Nº de auxiliares	Nº de monitores	Nº de tradutores	Nº de docentes titulares	Nº de docentes tutores
1	30	10	0	0	0	0	0

Dependência	Categoria	Conveniada	Mediação	Atendimento	Modalidade	Etapa	
Municipal	-	-	Presencial	Não se aplica	Ensino Regular	Ensino Fundamental de 9 anos - Multi	
Nº de escolas	Nº de alunos	Nº de docentes	Nº de auxiliares	Nº de monitores	Nº de tradutores	Nº de docentes titulares	Nº de docentes tutores
5	81	6	0	0	0	0	0

Dependência	Categoria	Conveniada	Mediação	Atendimento	Modalidade	Etapa	
Municipal	-	-	Presencial	Atendimento Educativo Especializado - AEE	-	-	
Nº de escolas	Nº de alunos	Nº de docentes	Nº de auxiliares	Nº de monitores	Nº de tradutores	Nº de docentes titulares	Nº de docentes tutores
2	16	2	0	0	0	0	0

Dependência	Categoria	Conveniada	Mediação	Atendimento	Modalidade	Etapa	
Municipal	-	-	Presencial	Atividade Complementar	-	-	
Nº de escolas	Nº de alunos	Nº de docentes	Nº de auxiliares	Nº de monitores	Nº de tradutores	Nº de docentes titulares	Nº de docentes tutores
1	67	0	0	8	0	0	0

Emitido em 16/07/2018 09:11

<http://censobasico.inep.gov.br/censobasico/rest/relatorios/perfis/por-mod-etapa/perfil-por-mod-etapa.pdf>

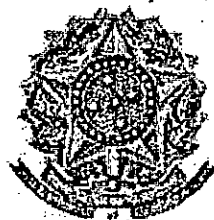

Ministério da Educação

Instituto Nacional de Estudos e Pesquisas Educacionais Anísio Teixeira

Relatório de Escolas, Alunos e Profissionais escolares em sala de aula por Modalidade e Etapa

FILTROS
UF SE
Município Feira Nova

Os resultados dos relatórios tem como referência os dados do dia anterior.

Código/Nome do órgão regional	Código da escola	Nome da escola	Dependência administrativa	Categoria de escola privada	Convênida com o poder público	Localização	Tipo de mediação didático-pedagógica	Tipo de atendimento	Modalidade
00009 - DRE-09	28000412	ESCOLA MUNICIPAL JOSE ALVES DE FRANCA	Municipal	-	-	Rural	Presencial	Não se aplica	Ensino Regular

Etapa	Nº de alunos	Nº de docentes	Nº de auxiliares / assistentes educacionais	Nº de profissionais monitores de atividade complementar	Nº de tradutores intérpretes de Libras	Nº de docentes titulares coordenador de tutoria (de módulo ou disciplina) - EAD	Nº de docentes tutores auxiliar (de módulo ou disciplina) - EAD
Educação Infantil - Pré-escola (4 e 5 anos)	5	1	0	0	0	0	0

Código/Nome do órgão regional	Código da escola	Nome da escola	Dependência administrativa	Categoria de escola privada	Convênida com o poder público	Localização	Tipo de mediação didático-pedagógica	Tipo de atendimento	Modalidade
00009 - DRE-09	28034929	ESCOLA MUNICIPAL ERINALDO FRANCISCO DOS SANTOS	Municipal	-	-	Urbana	Presencial	Não se aplica	Ensino Regular

Etapa	Nº de alunos	Nº de docentes	Nº de auxiliares / assistentes educacionais	Nº de profissionais monitores de atividade complementar	Nº de tradutores intérpretes de Libras	Nº de docentes titulares coordenador de tutoria (de módulo ou disciplina) - EAD	Nº de docentes tutores auxiliar (de módulo ou disciplina) - EAD
Educação Infantil - Pré-escola (4 e 5 anos)	59	4	0	0	0	0	0

Código/Nome do órgão regional	Código da escola	Nome da escola	Dependência administrativa	Categoria de escola privada	Convênida com o poder público	Localização	Tipo de mediação didático-pedagógica	Tipo de atendimento	Modalidade
00009 - DRE-09	28000382	ESC MUL JOSE JOAQUIM DOS SANTOS	Municipal	-	-	Rural	Presencial	Não se aplica	Ensino Regular

Etapa	Nº de alunos	Nº de docentes	Nº de auxiliares / assistentes educacionais	Nº de profissionais monitores de atividade complementar	Nº de tradutores intérpretes de Libras	Nº de docentes titulares coordenador de tutoria (de módulo ou disciplina) - EAD	Nº de docentes tutores auxiliar (de módulo ou disciplina) - EAD
Educação Infantil - Pré-escola (4 e 5 anos)	8	1	0	0	0	0	0

Código/Nome do órgão regional	Código da escola	Nome da escola	Dependência administrativa	Categoria de escola privada	Convênida com o poder público	Localização	Tipo de mediação	Tipo de atendimento	Modalidade
-------------------------------	------------------	----------------	----------------------------	-----------------------------	-------------------------------	-------------	------------------	---------------------	------------

regional					público		didático pedagógica		
00009 - DRE-09	28000390	ESC MUL MARIA EDINALVA SANTOS	Municipal	-	-	Urbana	Presencial	Não se aplica	Ensino Regular
Etapa	Nº de alunos	Nº de docentes	Nº de auxiliares / assistentes educacionais	Nº de profissionais/ monitores de atividade complementar	Nº de tradutores intérpretes de Libras	Nº de docentes titulares - coordenador de tutoria (de módulo ou disciplina) - EAD	Nº de docentes tutores - auxiliar (de módulo ou disciplina) - EAD		
Educação Infantil - Pré-escola (4 e 5 anos)	24	2	0	0	0	0	0		
Código/Nome do órgão regional	Código da escola	Nome da escola	Dependência administrativa	Categoria de escola privada	Convênida com o poder público	Localização	Tipo de mediação didático pedagógica	Tipo de atendimento	Modalidade
00009 - DRE-09	28027370	ESC MUL DERNIVAL JOAQUIM DOS SANTOS	Municipal	-	-	Urbana	Presencial	Não se aplica	Ensino Regular
Etapa	Nº de alunos	Nº de docentes	Nº de auxiliares / assistentes educacionais	Nº de profissionais/ monitores de atividade complementar	Nº de tradutores intérpretes de Libras	Nº de docentes titulares - coordenador de tutoria (de módulo ou disciplina) - EAD	Nº de docentes tutores - auxiliar (de módulo ou disciplina) - EAD		
Educação Infantil - Pré-escola (4 e 5 anos)	35	2	0	0	0	0	0		
Código/Nome do órgão regional	Código da escola	Nome da escola	Dependência administrativa	Categoria de escola privada	Convênida com o poder público	Localização	Tipo de mediação didático pedagógica	Tipo de atendimento	Modalidade
00009 - DRE-09	28000366	ESC MUL IDELFONSO FRANCISCO DOS SANTOS	Municipal	-	-	Rural	Presencial	Não se aplica	Ensino Regular
Etapa	Nº de alunos	Nº de docentes	Nº de auxiliares / assistentes educacionais	Nº de profissionais/ monitores de atividade complementar	Nº de tradutores intérpretes de Libras	Nº de docentes titulares - coordenador de tutoria (de módulo ou disciplina) - EAD	Nº de docentes tutores - auxiliar (de módulo ou disciplina) - EAD		
Educação Infantil - Pré-escola (4 e 5 anos)	2	1	0	0	0	0	0		
Código/Nome do órgão regional	Código da escola	Nome da escola	Dependência administrativa	Categoria de escola privada	Convênida com o poder público	Localização	Tipo de mediação didático pedagógica	Tipo de atendimento	Modalidade
00009 - DRE-09	28000331	ESC MUL ANTONIO ALVES DA MOTA	Municipal	-	-	Rural	Presencial	Não se aplica	Ensino Regular
Etapa	Nº de alunos	Nº de docentes	Nº de auxiliares / assistentes educacionais	Nº de profissionais/ monitores de atividade complementar	Nº de tradutores intérpretes de Libras	Nº de docentes titulares - coordenador de tutoria (de módulo ou disciplina) - EAD	Nº de docentes tutores - auxiliar (de módulo ou disciplina) - EAD		
Educação Infantil - Pré-escola (4 e 5 anos)	6	1	0	0	0	0	0		
Código/Nome do órgão regional	Código da escola	Nome da escola	Dependência administrativa	Categoria de escola privada	Convênida com o poder público	Localização	Tipo de mediação didático pedagógica	Tipo de atendimento	Modalidade
00009 - DRE-09	28000374	ESC MUL JOSE CORREIA DANTAS	Municipal	-	-	Rural	Presencial	Não se aplica	Ensino Regular
Etapa	Nº de alunos	Nº de docentes	Nº de auxiliares / assistentes educacionais	Nº de profissionais/ monitores de atividade complementar	Nº de tradutores intérpretes de Libras	Nº de docentes titulares - coordenador de tutoria (de módulo ou disciplina) - EAD	Nº de docentes tutores - auxiliar (de módulo ou disciplina) - EAD		
Educação Infantil - Pré-escola (4 e 5 anos)	9	1	0	0	0	0	0		

Código/Nome do órgão regional	Código da escola	Nome da escola	Dependência administrativa	Categoria de escola privada	Conveniada com o poder público	Localização	Tipo de mediação didático pedagógica	Tipo de atendimento	Modalidade
00009 - DRE-09	28000380	ESC MUL MARIA EDINALVA SANTOS	Municipal	-	-	Urbana	Presencial	Não se aplica	Ensino Regular

Etapa	Nº de alunos	Nº de docentes	Nº de auxiliares / assistentes educacionais	Nº de profissionais/ monitores de atividade complementar	Nº de tradutores intérpretes de Libras	Nº de docentes titulares - coordenador de tutoria (de módulo ou disciplina) - EAD	Nº de docentes tutores - auxiliar (de módulo ou disciplina) - EAD
Ensino Fundamental de 9 anos - 1º Ano	10	1	1	0	0	0	0

Código/Nome do órgão regional	Código da escola	Nome da escola	Dependência administrativa	Categoria de escola privada	Conveniada com o poder público	Localização	Tipo de mediação didático pedagógica	Tipo de atendimento	Modalidade
00009 - DRE-09	28027370	ESC MUL DERNIVAL JOAQUIM DOS SANTOS	Municipal	-	-	Urbana	Presencial	Não se aplica	Ensino Regular

Etapa	Nº de alunos	Nº de docentes	Nº de auxiliares / assistentes educacionais	Nº de profissionais/ monitores de atividade complementar	Nº de tradutores intérpretes de Libras	Nº de docentes titulares - coordenador de tutoria (de módulo ou disciplina) - EAD	Nº de docentes tutores - auxiliar (de módulo ou disciplina) - EAD
Ensino Fundamental de 9 anos - 1º Ano	17	1	1	0	0	0	0

Código/Nome do órgão regional	Código da escola	Nome da escola	Dependência administrativa	Categoria de escola privada	Conveniada com o poder público	Localização	Tipo de mediação didático pedagógica	Tipo de atendimento	Modalidade
00009 - DRE-09	28034929	ESCOLA MUNICIPAL ERINALDO FRANCISCO DOS SANTOS	Municipal	-	-	Urbana	Presencial	Não se aplica	Ensino Regular

Etapa	Nº de alunos	Nº de docentes	Nº de auxiliares / assistentes educacionais	Nº de profissionais/ monitores de atividade complementar	Nº de tradutores intérpretes de Libras	Nº de docentes titulares - coordenador de tutoria (de módulo ou disciplina) - EAD	Nº de docentes tutores - auxiliar (de módulo ou disciplina) - EAD
Ensino Fundamental de 9 anos - 1º Ano	23	1	1	0	0	0	0

Código/Nome do órgão regional	Código da escola	Nome da escola	Dependência administrativa	Categoria de escola privada	Conveniada com o poder público	Localização	Tipo de mediação didático pedagógica	Tipo de atendimento	Modalidade
00009 - DRE-09	28027370	ESC MUL DERNIVAL JOAQUIM DOS SANTOS	Municipal	-	-	Urbana	Presencial	Não se aplica	Ensino Regular

Etapa	Nº de alunos	Nº de docentes	Nº de auxiliares / assistentes educacionais	Nº de profissionais/ monitores de atividade complementar	Nº de tradutores intérpretes de Libras	Nº de docentes titulares - coordenador de tutoria (de módulo ou disciplina) - EAD	Nº de docentes tutores - auxiliar (de módulo ou disciplina) - EAD
Ensino Fundamental de 8 anos - 2º Ano	29	1	1	0	0	0	0

Código/Nome do órgão regional	Código da escola	Nome da escola	Dependência administrativa	Categoria de escola privada	Conveniada com o poder público	Localização	Tipo de mediação didático pedagógica	Tipo de atendimento	Modalidade
00009 - DRE-09	28000380	ESC MUL MARIA EDINALVA SANTOS	Municipal	-	-	Urbana	Presencial	Não se aplica	Ensino Regular

Etapa	Nº de alunos	Nº de docentes	Nº de auxiliares / assistentes educacionais	Nº de profissionais/ monitores de atividade complementar	Nº de tradutores intérpretes de Libras	Nº de docentes titulares - coordenador de tutoria (de módulo ou disciplina) - EAD	Nº de docentes tutores - auxiliar (de módulo ou disciplina) - EAD
Ensino Fundamental de 8 anos - 2º Ano	17	1	1	0	0	0	0

9 anos - Multi

Código/Nome do órgão regional	Código da escola	Nome da escola	Dependência administrativa	Categoria de escola privada	Conveniada com o poder público	Localização	Tipo de mediação didático pedagógica	Tipo de atendimento	Modalidade
00009 - DRE-09	28000374	ESC MUL JOSE CORREIA DANTAS	Municipal	-	-	Rural	Presencial	Não se aplica	Ensino Regular
Etapa	Nº de alunos	Nº de docentes	Nº de auxiliares / assistentes educacionais	Nº de profissionais/ monitores de atividade complementar	Nº de tradutores intérpretes de Libras	Nº de docentes titulares - coordenador de tutoria (de módulo ou disciplina) - EAD		Nº de docentes tutores - auxiliar (de módulo ou disciplina) - EAD	
Ensino Fundamental de 9 anos - Multi	19	1	0	0	0	0		0	
Código/Nome do órgão regional	Código da escola	Nome da escola	Dependência administrativa	Categoria de escola privada	Conveniada com o poder público	Localização	Tipo de mediação didático pedagógica	Tipo de atendimento	Modalidade
00009 - DRE-09	28000366	ESC MUL IDELFONSO FRANCISCO DOS SANTOS	Municipal	-	-	Rural	Presencial	Não se aplica	Ensino Regular
Etapa	Nº de alunos	Nº de docentes	Nº de auxiliares / assistentes educacionais	Nº de profissionais/ monitores de atividade complementar	Nº de tradutores intérpretes de Libras	Nº de docentes titulares - coordenador de tutoria (de módulo ou disciplina) - EAD		Nº de docentes tutores - auxiliar (de módulo ou disciplina) - EAD	
Ensino Fundamental de 9 anos - Multi	6	1	0	0	0	0		0	
Código/Nome do órgão regional	Código da escola	Nome da escola	Dependência administrativa	Categoria de escola privada	Conveniada com o poder público	Localização	Tipo de mediação didático pedagógica	Tipo de atendimento	Modalidade
00009 - DRE-09	28000331	ESC MUL ANTONIO ALVES DA MOTA	Municipal	-	-	Rural	Presencial	Não se aplica	Ensino Regular
Etapa	Nº de alunos	Nº de docentes	Nº de auxiliares / assistentes educacionais	Nº de profissionais/ monitores de atividade complementar	Nº de tradutores intérpretes de Libras	Nº de docentes titulares - coordenador de tutoria (de módulo ou disciplina) - EAD		Nº de docentes tutores - auxiliar (de módulo ou disciplina) - EAD	
Ensino Fundamental de 9 anos - Multi	10	1	0	0	0	0		0	
Código/Nome do órgão regional	Código da escola	Nome da escola	Dependência administrativa	Categoria de escola privada	Conveniada com o poder público	Localização	Tipo de mediação didático pedagógica	Tipo de atendimento	Modalidade
00008 - DRE-09	28027370	ESC MUL DERNIVAL JOAQUIM DOS SANTOS	Municipal	-	-	Urbana	Presencial	Atendimento Educacional Especializado - AEE	Não se aplica
Etapa	Nº de alunos	Nº de docentes	Nº de auxiliares / assistentes educacionais	Nº de profissionais/ monitores de atividade complementar	Nº de tradutores intérpretes de Libras	Nº de docentes titulares - coordenador de tutoria (de módulo ou disciplina) - EAD		Nº de docentes tutores - auxiliar (de módulo ou disciplina) - EAD	
Não se aplica	6	1	0	0	0	0		0	
Código/Nome do órgão regional	Código da escola	Nome da escola	Dependência administrativa	Categoria de escola privada	Conveniada com o poder público	Localização	Tipo de mediação didático pedagógica	Tipo de atendimento	Modalidade
00009 - DRE-09	28000390	ESC MUL MARIA EDINALVA SANTOS	Municipal	-	-	Urbana	Presencial	Atendimento Educacional Especializado - AEE	Não se aplica
Etapa	Nº de alunos	Nº de docentes	Nº de auxiliares / assistentes educacionais	Nº de profissionais/ monitores de atividade complementar	Nº de tradutores intérpretes de Libras	Nº de docentes titulares - coordenador de tutoria (de módulo ou disciplina) - EAD		Nº de docentes tutores - auxiliar (de módulo ou disciplina) - EAD	
Não se aplica	10	1	0	0	0	0		0	
Código/Nome do órgão regional	Código da escola	Nome da escola	Dependência administrativa	Categoria de escola privada	Conveniada com o poder público	Localização	Tipo de mediação didático pedagógica	Tipo de atendimento	Modalidade

00009 - DRE-09

26027370

ESC MUL
DERNIVAL
JOAQUIM DOS
SANTOS

Municipal

-

-

Urbana

Presencial

Atividade
Complementar

Não se aplica

Etapa	N.º de anos	N.º de docentes	N.º de auxiliares / assistentes educacionais	N.º de profissionais / monitores de atividade complementar	N.º de tradutores / intérpretes de Libras	N.º de docentes titulares / coordenador de turma (de módulo ou disciplina) EAD	N.º de docentes tutores / auxiliar (de módulo ou disciplina) EAD
Não se aplica	87	0	0	8	0	0	0

Emitido em 16/07/2018 09:19

<http://censobasico.mep.gov.br/censobasico/rest/relatorios/perfis/por-mod-etapa/perfil-por-mod-etapa-detalhes.pdf>