



**SERGIPE**  
**MUNICÍPIO DE TOBIAS BARRETO**

Ofício n.º 37/2024

Tobias Barreto, 02 de abril de 2024

Assunto: *Prestação de Contas Anual*

Senhora Presidenta,

O Município de Tobias Barreto, pessoa jurídica de direito público interno, devidamente inscrita no CNPJ sob o nº 13.119.300/0001-36, neste ato, representado por seu Prefeito Municipal, vem, à presença de Vossa Excelência, encaminhar os documentos da Prestação de Contas Eletrônica Municipal, referente ao exercício financeiro de 2023, conforme dispõe a Resolução TC/SE Nº 353, aduzindo, ainda, que a mesma encontra-se consolidada, com as seguintes unidades gestoras:

Câmara municipal

Secretaria municipal de saúde

Secretaria municipal de assistência social

Atenciosamente,

Adilson de Jesus Santos  
Prefeito

Excelentíssima Senhora  
Susana Maria Fontes Azevedo Freitas  
DD. Presidenta do Tribunal de Contas do Estado de Sergipe  
Av. Conselheiro Carlos Alberto Barros Sampaio, S/Nº - Capucho, Aracaju - SE, 49081-020



**ESTADO DE SERGIPE**  
**MUNICÍPIO DE TOBIAS BARRETO**

**ROL DE RESPONSÁVEIS**

<b>Rol de Responsáveis</b>	<b>Nome</b>	<b>CPF</b>	<b>Endereço Residencial</b>	<b>Endereço Eletrônico (E-mail)</b>	<b>Período de Ocupação do Cargo</b>		<b>Número do Ato de Nomeação*/ Contrato</b>
					<b>Início</b>	<b>Fim</b>	
Responsável pelas Contas	ADILSON DE JESUS SANTOS	148.893.585-87	Rua Antonio Valentim Ferreira Filho, 272, Centro, Tobias Barreto/SE, CEP 49300-00	gabinete@tobiasbarreto.se.gov.br	02/01/2021	31/12/2023	S/N
Responsável pelo Setor Contábil	JOSÉ VALMIR DOS PASSOS	116.567.785-72	Rua Propriá, 280. Centro CEP 49010-020 Aracaju/ SE	valmir@catconsultoria.com.br	02/01/2023	31/12/2023	Contrato 01/2023
Responsável pela Unidade de Controle Interno	SUELI DE JESUS SILVA	002.366.045-70	Rua Antonio Valentim Ferreira Filho, 272, Centro, Tobias Barreto/SE, CEP 49300-000	suelijesusfhs@hotmail.com	02/01/2021	31/12/2023	Decreto 1394/2021





**ESTADO DE SERGIPE**  
**MUNICÍPIO DE TOBIAS BARRETO**

Responsável pelas Contratações / Pregoeiro	<b>BASÍLIO MACHADO SCHESTER SEGUNDO</b>	001.389.705-56	Pc Dr. José Rosa de Oliveira Neto, 70, Centro Tobias Barreto/SE, 49300-000	licitacao@tobiasbarreto.se.gov.br	02/01/2023	31/12/2023	Portaria 004/2023
--	---	----------------	--	-----------------------------------	------------	------------	-------------------

\*Ato de Nomeação em anexo





Poder Judiciário  
TRIBUNAL REGIONAL ELEITORAL DE SERGIPE  
JUÍZO ELEITORAL DA 23ª ZONA

Selo digital de Fiscalização Tribunal de  
Justiça de Sergipe  
2º Ofício da Comarca de Tobias Barreto  
A U T E N T I C A Ç Ã O  
Autentico a presente cópia reprográfica extraída nesta  
serventia, que confere com o original. Dou fé.  
TOBIAS BARRETO, 08 de Janeiro de 2021 13:57:05.  
Em Testemunha da verdade.  
Danilo Amado de Souza (Escrivente Substituto)  
Valor Total R\$ 3,60, selo IJSE: 202129599000781  
Acesse: <https://www.tjse.jus.br/x/3211AU>



AA207679



# Diploma

A DOUTORA ANA MARIA ANDRADE FREIMAN BARROZO, Presidente da 23ª Junta Eleitoral, no uso das atribuições que lhe confere o artigo 215 do Código Eleitoral (Lei nº 4.737, de 15 de julho de 1965), tendo em vista a proclamação do resultado das Eleições de 15 de Novembro de 2020, expede o diploma de PREFEITO a

**ADILSON DE JESUS SANTOS**

Eleito(a) pela COLIGAÇÃO TOBIAS DE NOVO NAS MÃOS DO POVO (13 – PT / 23 – CIDADANIA / 40 – PSB / 55 - PSD) por ter obtido 14.458 votos preferenciais do total de 30.452 votos válidos, conforme Ata Geral das Eleições.

Tobias Barreto, 17 de dezembro de 2020

*Ana Maria Andrade Freiman Barrozo*  
Dra. ANA MARIA ANDRADE FREIMAN BARROZO

Presidente da 23ª Junta Eleitoral







**ESTADO DE SERGIPE**  
**PREFEITURA MUNICIPAL DE TOBIAS BARRETO**

**DECRETO Nº 1394/2021**  
**DE 01 DE JANEIRO DE 2021**

**“DISPÕE SOBRE A NOMEAÇÃO DE SECRETÁRIO MUNICIPAL, CARGO DE PROVIMENTO EM COMISSÃO, E DÁ OUTRAS PROVIDÊNCIAS.”**

O PREFEITO DO MUNICÍPIO DE TOBIAS BARRETO, no uso de suas atribuições que lhe são conferidas pelo Art. 117, inciso VIII, c/c o Art. 54, inciso I, alínea “a” da Lei Orgânica Municipal, combinado com o inciso I do Art. 46 da Lei Complementar nº 070/2013, de 25 de janeiro de 2013, e considerando ainda a exceção prevista na legislação Federal quanto a Cargo em Comissão e a necessidade do serviço, resolve:

**DECRETAR:**

Art. 1º - A Nomeação, em Cargo de Provimento em Comissão, de **SUELI DE JESUS SILVA**, portadora do RG 1.476.245 SSP/SE e do CPF 002.366.045.70, para exercer o cargo de Secretária Municipal, código CPC-01, nível de vencimentos de acordo com o inciso V do Art. 29 da Constituição Federal, combinado com o inciso IV do Art. 1º da Lei Ordinária nº 1182/2020.

Parágrafo Único. A senhora supra nomeada será o titular e responsável pela **SECRETARIA MUNICIPAL DE CONTROLE INTERNO** no âmbito do Município de Tobias Barreto.

Art. 2º - Este Decreto entrará em vigor na data de sua publicação.

Art. 3º - Revogam –se as disposições em contrário.

Publique-se e cumpra-se.

Tobias Barreto/SE, 01 de janeiro de 2021

  
**ADILSON DE JESUS SANTOS**  
Prefeito Municipal

**DECRETOS E PORTARIAS**



**ESTADO DE SERGIPE**  
**PREFEITURA MUNICIPAL DE TOBIAS BARRETO**  
**PORTARIA Nº 004/2023**  
**DE 02 DE JANEIRO DE 2023**

“DESIGNA PREGOEIRO E EQUIPE DE APOIO PARA O PROCEDIMENTO LICITATÓRIO NA MODALIDADE PREGÃO, NO ÂMBITO DO MUNICÍPIO DE TOBIAS BARRETO, E DÁ OUTRAS PROVIDÊNCIAS”

O **PREFEITO DO MUNICÍPIO DE TOBIAS BARRETO**, Estado de Sergipe, no uso de suas atribuições que lhe são conferidas pela Lei Orgânica Municipal e tendo em vista o disposto na Lei Federal nº 10.520, de 17 de julho de 2002, e o Decreto Municipal nº 544/2009, de 27 de abril de 2009.

**RESOLVE**

Art. 1º - Designar, sem prejuízo de sua atividade, cargo ou função, como Pregoeiro, o servidor, **BASÍLIO MACHADO SCHESTER SEGUNDO**, portador do CPF nº 001.389.705-56, para atuar nos processos licitatórios, na modalidade Pregão, para aquisição de bens e serviços comuns, no âmbito desta Municipalidade, inscrito no CNPJ: 13.119.300/0001-36, e submete-se ao regulamento estabelecido no Decreto Municipal nº 544/2009, de 17 de abril de 2009.

Art. 2º - Designa, sem prejuízo de suas atividades, cargos e funções, como membro da Equipe de Apoio para atuar nos processos licitatórios, na modalidade Pregão, para aquisição de bens e serviços comuns, no âmbito desta Municipalidade, os senhores **CLICIA RAMOS PORTELA**, portadora do CPF nº 014.570.135-25, **DENISE DE ANDRADE AQUINO**, portadora do CPF nº 014.462.925-92, **JOSÉ ELENILTON GALDINO DOS SANTOS**, portador do CPF nº 015.460.525-50 e **JOSE HORÁCIO DOS SANTOS**, portador do CPF: 929.504.265-49, e submete-se ao regulamento estabelecido no Decreto Municipal nº 544/2009, de 27 de abril de 2009.

Art. 3º - Na ausência ou impedimento, o Pregoeiro será substituído por qualquer um dos membros da Equipe de Apoio, visto que os mesmos estão também capacitados para tal.

Art. 4º - Os servidores designados por este Decreto terão poderes delegados, exclusivamente, para o exercício das funções contidas no Decreto Municipal nº 544/2009, e por base as competências descritas na Lei Federal nº 10.520/2002 e subsidiariamente a Lei 8.666/93.

Art. 5º - Esta Portaria entra em vigor na data de sua publicação.

Art. 6º - Revogam-se todas as disposições em contrário.

Dê-se conhecimento e cumpra-se.

Tobias Barreto/SE, Gabinete do Excelentíssimo Senhor Prefeito Municipal, 02 de janeiro de 2023, 201º da Independência, 134º da República e 114º da Emancipação Política Municipal.

  
**ADILSON DE JESUS SANTOS**  
Prefeito Municipal

  
**JOSE AVELANJE DA SILVA SANTANA**  
Secretário Municipal de Administração

PREFEITURA MUNICIPAL DE TOBIAS BARRETO – CNPJ 13.119.300/0001-36  
Praça Dom José Thomaz, S/N – Centro – Tobias Barreto/SE – CEP 49.300-000  
Fone/Fax: (79) 3541-2067 – e-mail: gabinete@tobiasbarreto.se.gov.br



# **MUNICÍPIO DE TOBIAS BARRETO/SE**

**RELATÓRIO DE GESTÃO**

**EXERCÍCIO DE 2023**

**ABRIL DE 2024.**

---

ADILSON DE JESUS SANTOS

**PREFEITO MUNICIPAL**

---

JULIO CESAR RIBEIRO PRADO

**VICE-PREFEITO MUNICIPAL**

## **ESTRUTURA ADMINISTRATIVA**

### **PREFEITURA MUNICIPAL DE TOBIAS BARRETO**

**CNPJ N° 13.119.300/0001-36**

PREFEITO: ADILSON DE JESUS SANTOS

### **FUNDO MUNICIPAL DE ASSISTENCIA SOCIAL**

**CNPJ N° 14.634.567/0001-24**

SECRETÁRIA MUNICIPAL DE ASSISTENCIA SOCIAL: MARIA CONCEIÇÃO PEREIRA MACEDO

### **FUNDO MUNICIPAL DE SAÚDE**

**CNPJ N° 11.388.708/0001-88**

SECRETÁRIA MUNICIPAL DE ASSISTENCIA SOCIAL: MARIA ANGÉLICA TRINDADE

## **ESTRUTURA ADMINISTRATIVA**

### **ÓRGÃOS DELIBERATIVOS**

CONSELHO MUNICIPAL DE SAÚDE

CONSELHO MUNICIPAL DE ASSISTENCIA

CONSELHO MUNICIPAL DA CRIANÇA E DO ADOLESCENTE

CONSELHO MUNICIPAL DE ALIMENTAÇÃO ESCOLAR

CONSELHO MUNICIPAL DE EDUCAÇÃO

### **ORGAOS DE APOIO E ACESSORAMENTO**

GABINETE CIVIL

SECRETARIA MUNICIPAL DE CONTROLE INTERNO

PROCURADORIA GERAL

### **ORGÃOS DE NATUREZA INSTRUMENTAL**

SECRETARIA MUNICIPAL FINANÇAS

SECRETARIA MUNICIPAL ADMINISTRAÇÃO

SECRETARIA MUNICIPAL PLANEJAMENTO E GESTÃO ORÇAMENTÁRIA

### **ORGAOS DE NATUREZA OPERACIONAL**

SECRETARIA MUNICIPAL EDUCAÇÃO

SECRETARIA MUNICIPAL ASSISTENCIA SOCIAL

SECRETARIA MUNICIPAL CULTURA

SECRETARIA MUNICIPAL COMUNICAÇÃO SOCIAL

SECRETARIA MUNICIPAL DE DESPORTO E LAZER

SECRETARIA MUNICIPAL DESENVOLVIMENTO AROPECUÁRIO, FUNDIÁRIO E MEIO AMBIENTE

SECRETARIA MUNICIPAL CULTURA, JUVENTUDE E TURISMO

SECRETARIA MUNICIPAL OBRAS E SANEAMENTO

SECRETARIA MUNICIPAL INDUSTRIA COMÉRCIO E TRABALHO

## SUMÁRIO

1. GABINETE CIVIL -----	pag. 4
2. SECRETARIA MUNICIPAL DE CONTROLE INTERNO -----	pag. 5
3. SECRETARIA MUNICIPAL DE OBRAS E SANEAMENTO -----	pag. 8
4. SECRETARIA MUNICIPAL DE COMUNICAÇÃO -----	pag. 33
5. SECRETARIA MUNICIPAL DE INDUSTRIA, COMERCIO E TRABALHO -----	pag. 129
6. SECRETARIA MUNICIPAL DE CULTURA -----	pag. 135
7. SECRETARIA MUNICIPAL DE DESENVOLVIMENTO AGROPECUÁRIO, FUNDIÁRIO E MEIO AMBIENTE -	pag. 170
8. SECRETARIA MUNICIPAL DE DESPORTO E LAZER -----	pag. 196
9. SECRETARIA MUNICIPAL DE FINANÇAS -----	pag. 203
10. SECRETARIA MUNICIPAL DE ADMINISTRAÇÃO -----	pag. 207
11. SECRETARIA MUNICIPAL DE EDUCAÇÃO -----	pag. 229
12. SECRETARIA MUNICIPAL DE PLANEJAMENTO -----	pag. 302
13. PROCURADORIA GERAL -----	pag. 340



## **I. GABINETE CIVIL**

A prestação de contas anual é o instrumento que elenca e publiciza os serviços executados da Prefeitura, por meio de suas Secretarias.

Trata-se de um instrumento elaborado com base na contribuição de todos os setores gestão executiva, através de suas equipes de profissionais, visando tornar transparentes as ações realizadas em prol das camadas sociais e do desenvolvimento do Município.

Nesse sentido, o Gabinete Civil é a porta de entrada das demandas das Secretarias, dos agentes políticos, do Poder Legislativo Municipal, líderes da zona urbana e rural, como também dos anseios da população quando solicitam por serviços de natureza coletiva, e serem eventualmente avaliados e executados pelo Prefeito Municipal.

O exercício de 2023 foi marcado por diversas ordens de serviços, inaugurações, entregas de veículos, o retorno de eventos tradicionais tais como o Carnatobias, Festa da Padroeira das Paróquias de Nossa Senhora Imperatriz dos Campos e Nossa Senhora da Boa Viagem, bem como demais eventos criados por esta gestão, como "Sextou!", o "São João da Parceria", "Celebra Tobias" e o "Sergipe é Aqui" , este último realizado no mês de novembro. Inobstante os imprevistos financeiros com a notória queda das receitas públicas, o trabalho da gestão municipal não foi interrompido.

## **SECRETARIA MUNICIPAL DE CONTROLE INTERNO**

### **ESTRUTURA DO ÓRGÃO**

A secretaria funciona com a colaboração de dois servidores efetivos, com formação e conhecimento na área técnico-administrativa, bem como pela chefia imediata da Secretária de Controle Interno.

A estrutura do órgão é composta por sala e gabinete, com guarnição de bens públicos necessários para realização das atividades do setor, tais como fiscalização e recebimento de documentos, emissão de pareceres, ofícios e memorandos, acesso aos informativos, determinações e atendimento das demandas dos órgãos de controle externo tais como TCE/SE, MP/SE, Poder Legislativo Municipal.

### **FUNDAMENTAÇÃO**

O Controle Interno é exercido em obediência ao disposto na Constituição Federal, nas normas Gerais de Direito Financeiro contidas na Lei Federal n. 4.320/64, bem como a Lei complementar nº 70/2013, que institui sobre a organização da administração pública municipal, e das demais normas pertinentes.

### **ORIENTAÇÕES GERAIS**

O órgão tem como finalidade a padronização dos procedimentos administrativos à luz da legalidade vigente. Os eixos que nortearão as ações da Controladoria Municipal são:

- a. Normatização dos procedimentos
- b. Observação da legislação orçamentária
- c. Acompanhar os processos de prestação de contas das Secretarias Municipais
- d. Acompanhamento do Portal da Transparência, e Lei de Acesso a Informação;

Todos os atos devem ser baseados nos princípios da legalidade, legitimidade, economicidade, eficiência e eficácia.

### **OBJETIVOS GERAIS**

- I. Elaborar e revisar Instruções Normativas relativa à Controladoria Geral
- II. Assessorar as demais Secretarias Municipais para elaboração de suas Instruções Normativas, caso houver
- III. Promover a cultura da transparência e garantia do acesso às informações públicas
- IV. Acompanhar e assessorar as Secretarias Municipais

- V. Elaborar bimestralmente o Relatório do Controle Interno ao Sr. Prefeito;
- VI. Executar as atividades necessárias ao cumprimento dos objetivos específicos
- VII. Executar outras demandas provenientes de órgãos externos e demais Secretarias

## **OBJETIVOS EMPREENDIDOS DURANTE O EXERCÍCIO DE 2023**

Durante o exercício de 2023, a secretaria promoveu a continuidade na adequação dos processos de pagamento, verificação de despesas, sejam despesas comuns ou aquelas decorrentes da execução de convênios federais, o que ensejou uma demanda de fiscalização cuidadosa para observar eventuais documentos ausentes ou promover a retificação dos mesmos nesse sentido.

Por conseguinte, foram elaborados e encaminhados diversos ofícios e memorandos visando informar e assessorar as demais Secretarias Municipais para a adequação dos processos, adequando os procedimentos internos dos órgãos

Além disso, os servidores do controle interno promoveram o atendimento das obrigações legais do município, na elaboração e entrega dos relatórios obrigatórios de controle interno, dentre estes, os quatro relatórios trimestrais de controle interno, bem como a unificação, revisão, edição e complementação da prestação de contas anuais por meio do relatório de gestão 2023.

Outro fator trabalhado pela controladoria diz respeito a efetiva aplicação da Lei de Licitações e contratos administrativos, qual seja a Lei nº 14.133/2021, que trouxe diversas mudanças nos procedimentos administrativos para execução dos certames públicos, foram promovidas capacitações as secretarias, bem como o encaminhamento de documentos e orientações para a início e formalização das demandas das despesas públicas. O controle interno, a partir do recebimento destas últimas, promoveu análise documental e, quando necessário buscou orientar cada demanda que não pautou pela formalização do procedimento em consonância com a Lei de Licitações, devolvendo-a para adequação pertinente.

## **METAS EXECUTADAS E RESULTADOS RELATIVOS AO PLANO ANUAL DE AUDITORIAS INTERNAS.**

Tendo em vista a dificuldade de as Secretarias reconhecerem as peças indispensáveis para realização de despesas e solicitação de realização de certames, aditivos e outros documentos, dentre estas certidões de habilitação fazendária, eventuais documentos bancários, de engenharia, foi criado, um check list documental, encaminhado para finalidade. Nesse sentido, a conferência documental é efetuada no setor de controle interno, através da fiscalização documental, atuando na solução de pendências documentais ou adoção de procedimentos equivocados. Acaso a documentação não esteja regular, o processo é inteiramente devolvido para retificação/complementação.

Considerando a dificuldade em finalizar e fechar o mês contábil do setor financeiro, bem como a demora na inserção das informações contábeis por meio da assessoria contábil, visando a

finalização do relatório trimestral de controle interno, fora necessário fixar data mínima para finalizar os relatórios trimestrais, em até o 5 (cinco) dias antes do prazo final, evitando eventuais problemas durante a entrega deste no sistema SAGRES, dentro do prazo legal. A medida ainda visa ganhar tempo para promover a correção de eventuais erros inseridos no relatório;

Quanto a prestação de contas anuais, considerando a morosidade de alguns setores na entrega do relatório do exercício de 2023, nos dois semestres, cada secretaria municipal deve entregar dois relatórios anuais, com prazo final até 30/06/2023 para o primeiro relatório, e 30/12/2023, para o segundo relatório, a fim de filtrar eventuais informações, requerer mais dados, sugerir correções e requisitar documentos fotográficos necessários para finalização dos mesmos;

Considerando a perda de prazos para promover aditivos, a ausência de peças indispensáveis para conceder legalidade aos mesmos, bem como a deficitária fiscalização na execução de contratos, na entrega das mercadorias e serviços adquiridos/fornecidos, bem como visando suprir eventuais erros documentais, foi necessário estabelecer a gestão de contratos no setor de controle interno, entendendo como medida estratégica designar um servidor somente para o feito, com sala na secretaria de controle interno, dada a facilidade em colher documentos e informações no setor financeiro e licitatório;

Salienta-se por fim, a continuidade no atendimento das requisições e demandas encaminhadas pelos órgãos de controle externo, em especial àquelas decorrente das diligências promovidas pelo Tribunal de Contas do Estado de Sergipe, tendo a controladoria atendido com eficiência e cortesia as manifestações e os encaminhamentos documentais diante de eventuais denúncias, inconsistências informativas de natureza contratual, financeira, etc., Auditorias externas e obrigações municipais através do Portal Sagres, ou em atendimento direto via telefone/e-mail institucional com os auditores do referido órgão de controle externo

## SECRETARIA DE OBRAS E SANEAMENTO BÁSICO

O presente Relatório Anual de Gestão tem como objetivo apresentar as principais ações e atividades realizadas pela Secretaria Municipal de Obras e Saneamento com a execução diversas ações estruturantes que proporcionaram melhores condições de infraestrutura e mobilidade urbana, de saneamento básico, lazer e convivência para a população tobiense. Além de várias ações realizadas em parceria e em prol das outras secretarias da gestão municipal.

Podemos citar dentre as ações, algumas de maior relevância, tais como: a recuperação de estradas vicinais - Povoado Poço da Clara sentido Monte Coelhos, Curtume sentido Mucambo, Pedra de Amolar sentido Poço da Clara, Lugarejo Taguara sentido Tobias Barreto, estrada que liga o Povoado Jabeberi a Tobias Barreto, estrada do Povoado Campestre do Abreu, estrada que liga a Borda da Mata ao Cancelão, Cancelão ao Campo Pequeno e estrada que liga o Campo Pequeno a Agrovila.



Atuamos também na manutenção de cerca de 600 (seiscentos) metros de rede de esgoto na cidade e povoados no decorrer do ano de 2023. Fazendo uma comparação com os anos anteriores, em 2021, produzimos cerca de 800 (oitocentos) metros de manilha, para manutenção e ampliação

de rede de esgoto; no ano de 2022, produzimos 2000 (dois mil) metros de manilha para ampliação e manutenção de rede. Sendo assim, 2022 foi o ano que mais produzimos manilha e ampliamos rede de esgoto, tendo um grande declínio na produção durante o ano de 2023.













No que se refere a desobstrução de rede de esgoto e limpeza de bueiros, a secretaria de obras



manteve-se na média dos anos anteriores, atendendo, em média, mensalmente, de forma imediata, cerca de 80 (oitenta) solicitações de desobstrução de rede de esgoto e limpeza de rede, sendo que vinte por cento delas com a necessidade de reposição de manilhas. Não podemos deixar de citar a limpeza realizada frequentemente na estação de tratamento de esgoto do Conjunto Habitacional Agripino Bernardo. Também assistimos à população da zona rural do

município; citando alguns serviços de desobstrução de rede de esgoto com reposição de manilhas nos povoados Jabeberi, Agrovila, Nova Brasília, Barriga, Campo Pequeno, Pau de Colher, Vila de Samambaia e Distrito de Monte Coelhos.



No tocante a confecção de tampas para rede de esgoto produzimos no ano de 2021 aproximadamente 50 tampas para rede de esgoto, no ano de 2022, aproximadamente 100 (cem) tampas para rede de esgoto, no ano de 2023 a produção caiu para 30 tampas de redes de esgoto, além da confecção de diversas grades para boca de lobo, colocadas na cidade e nos povoados do município.





Atuamos em parceria com a DESO, nos reparos realizados na rede de abastecimento de água no município de Tobias Barreto, realizamos a reposição de cerca de 200 (duzentos) metros de calçamento.



A secretaria de obras realizou reparos de manutenção nas pontes e pontilhões localizados na zona rural do município, entre eles citamos a Ponte do Tourão, Ponte de Lugarejo Macacos, Pontilhão do Barriga, Pontilhões nos Lugarejo Agrovila, Barrela, povoados Borda da Mata, Cancelão e Borda da Mata .



Realizamos diversos serviços de manutenção de prédios públicos em parceria com outras secretarias da administração municipal, citamos a manutenção semanal de cercas e cancelas do Campo de animais em parceria com a secretaria de agricultura; Com a secretaria de Indústria e Comercio realizamos reparos diversos no telhado e nas grades do Mercado de Bordados e Mercado de Carnes, reparos de carpintaria realizados no Telhado do Distrito Industrial; assentamento de placas de trânsito em parceria com a Coordenadoria de Trânsito, entre outros. Atuamos também em parceria com as demais secretarias na realização do Carnatobias, da Factob, do Tobiart, Natal Luz, entre tantos outros eventos realizados pela prefeitura municipal, através de reparos elétricos, limpeza de toda a área antes e depois do evento, carro pipa e etc.







Além disso, a secretaria de obras atua no abastecimento de água potável, através de caminhão pipa, para as regiões periféricas do município, que sofrem com a falta de água, como a região da Lagoa do Carvão, Bairro Cruz e Bom Jardim, Unidades Básicas de Saúde, Creches e escolas municipais. Também é realizado o abastecimento de água nos povoados, com maior frequência no período das secas. Nesse quesito mantemos a mesma constância e agilidade no serviço em relação aos anos anteriores, contando com 06 (seis) caminhões pipa para atender todas as demandas da





## **DO SERVIÇO DE JARDINAGEM**

Em relação a poda de árvores, nossa gestão tem a preocupação de manter o equilíbrio entre a natureza e as necessidades da sociedade, com o intuito de ampliar os benefícios da arborização de nossa cidade e dos povoados, visando evitar problemas na rede elétrica, evitando incêndios, além de garantir a segurança dos pedestres e motoristas que transitam nas vias públicas do município, a secretaria de obras realizou no decorrer do ano de 2023 a poda de aproximadamente 1200 (uma



mil e duzentas) árvores, na cidade e povoados do município.



Em parceria com a coordenadoria do meio ambiente o setor de jardinagem realiza a retirada de árvores de calçadas, desde que seja comprovado que a mesma esteja causando prejuízo a população.





## DA ILUMINAÇÃO PÚBLICA

No tocante a iluminação pública a Secretaria de Obras busca atender todas as demandas o mais rápido possível e não comprometer o atendimento ao cidadão, tanto no campo como na cidade. No decorrer do ano de 2023, foram realizadas a manutenção de 1.400 (uma mil e quatrocentas) lâmpadas e a colocação de cerca de 50 (cinquenta) luminárias completas que estavam danificadas, tanto na zona rural como na urbana do município; conseguimos assim manter a média de atendimento à população dos anos anteriores, sendo esse o setor que a secretaria de obras obteve



maior êxito em relação ao atendimento à população.









## DA LIMPEZA PÚBLICA

A coleta de lixo é realizada no município de segunda a sábado, exceto aos domingos, quando a secretaria realiza coleta apenas nos estabelecimentos comerciais; nos povoados a mesma é realizada em dias alternados. No dia primeiro de novembro de 2023 tivemos mudanças na coleta de lixo, tanto na cidade como povoados, pois a mesma passou a acontecer em dias alternados e a ser depositada no aterro sanitário de Santa Luzia do Itanhy.

Os agentes de limpeza pública atuam na limpeza de todas as ruas e Avenidas do município, assim como praças e parques, promovendo a limpeza e organização dos locais.

A secretaria de obras através de seus agentes de limpeza pública, atuam de forma constante ao término da feira livre, realizada duas vezes por semana, para que após a mesma, seja realizada o mais rápido possível a limpeza dos locais, promovendo maior bem-estar a toda população.

Além dos serviços de manutenção contínua foram realizados mutirões de limpeza, com retirada de mato feita manualmente e com uso de roçadeira elétrica em todo o Bairro Centro, Conjunto Padre Pedro, Conjunto Irmã Dulce, Bairro Macaé, Condomínio Vila de Campos, Condomínio Vila Real, Condomínio Vila Verde, atuamos também na periferia mais afastada do centro da cidade, como Bairro Bom Jardim, Bairro Bela Vista, Bairro Cruz e Conjuntos Habitacionais Agripino Bernardo I, II e III. Também foram realizados mutirões para a retirada de mato e areia nos Povoados Roma, Riacho Fundo, Barriga, Nova Brasília, Curtume, Campo Pequeno, Agrovila, Saquinho, Candeias, Nova Brasília, Pilões, Alagoinhas e Suteró.

Também entregamos, aproximadamente, 500 (quinhentos) fardamentos completos, ao longo do ano de 2023, para os prestadores que atuam na manutenção da limpeza das vias públicas do município, através das Empresas Souza e Junior Serviços e Empreendimentos e IPSE.







## **DA FISCALIZAÇÃO DE OBRAS PRIVADAS**

Dentro das realizações desta secretaria, sob a responsabilidade do setor de fiscalização de obras, os fiscais realizam vistorias e verificações de projetos, orientam e fiscalizam as atividades e obras da construção civil. Elaboram relatórios de vistorias realizadas para assegurar a continuidade dos serviços, avaliando e otimizando as etapas dos serviços.

No ano de 2023, foram emitidos, aproximadamente 230 (duzentos e trinta) processos, dentre eles 50 (cinquenta) certidões de habitabilidade, 80 (oitenta) alvarás de construção, 80 (oitenta) certidões habite-se e 20 (vinte) processos de desmembramento, retificações e

verificações. Ao mesmo tempo no que concerne a fiscalização de obras, foram emitidas 35 (trinta e cinco) notificações direcionadas a construções realizadas antes da emissão e entrega dos alvarás, além da ocorrência de embargos em virtude de irregularidades e falta da documentação exigida; com esses números mantemos a mesma média de emissões dos anos anteriores.





Os fiscais de Obras também recebem denúncias da população e apuram os fatos notificando os responsáveis e buscando a resolução dos problemas elencados pelo público, elaborando em seguida relatório enviado ao Secretário de Obras.





## SECRETARIA MUNICIPAL DE COMUNICAÇÃO

Ações desenvolvidas pela Secretaria Municipal de Comunicação no ano de 2022.

De modo geral, a Secretaria de Comunicação, desenvolveu nesse período produções que contabilizam:

<b>Produtos</b>	<b>Quantitativo</b>
Produção audiovisual	543
Coberturas fotográficas	130
Cerimonial	88
Spots	170
Cards informativos	419
<b>Total</b>	1350

## MÉTRICAS DO INSTAGRAM

O perfil oficial da Prefeitura de Tobias Barreto (@preftobiasbarreto) aumentou significativamente o seu alcance nas redes sociais digitais. No Instagram, o índice de aumento foi de +588,6% nos últimos 90 dias.

<b>Tipo de conteúdo</b>	<b>Quantitativo</b>
Reels	543
Publicações	996
Vídeos	543
Stories	1500 ( MÉDIA)

<b>Visão Geral dos Últimos Três meses</b>	Quantitativo	%
Contas Alcançadas	341 mil	+588,6%
Contas com engajamentos	21,3 mil	+276,8%
Total de seguidores	32,3 mil	+41,7%

OBS: A plataforma *instagram* fornece apenas o quantitativo dos últimos 3 meses.

Últimos 90 dias ▾

14 set - 12 dez

**382.556**

Contas alcançadas



Impressões

3.773.882

-9,3%

### Tipo de conteúdo

Todos

Seguidores

Não seguidores

Reels



**387 mil**

Publicações



**57,1 mil**

Stories



**21,4 mil**

Vídeos



**13,4 mil**

Vídeos ao vivo



**3.259**

**ATENÇÃO PARA**

perfil: profoliabarroto

perfil: profoliabarroto ATENÇÃO PARA ESTE INFORME

perfil: profoliabarroto ATENÇÃO PARA ESTE INFORME

**CURSO GRATUITO DE MODELAGEM PLANA BÁSICA**

PERÍODO DE INSCRIÇÕES:  
16 A 20 DE JANEIRO DE 2023.  
INÍCIO DAS AULAS: 23/01/2023.  
HORÁRIO:  
**08:00HS ÀS 12:00HS.**

TOBIAS BARRETO  
SECRETARIA MUNICIPAL DE INDÚSTRIA, COMÉRCIO E TRABALHO

**CURSO GRATUITO TRATORISTA**

CURSO OPERAÇÃO E MANUTENÇÃO DE TRATOR E MÁQUINAS AGRÍCOLAS.

**INSCRIÇÕES ABERTAS**  
VAGAS LIMITADAS

Inscrições  
17/01/2023 a 20/01/2023  
Horário: 8h00 às 13h00  
Local das Inscrições:  
Secretaria de agricultura,  
Praça da Juventude - Conj. Irmã Dulce

TOBIAS BARRETO  
SECRETARIA MUNICIPAL DE DESENVOLVIMENTO AGROPECUÁRIO, PISCICULTURA E PÊLO APRESENTA

preftobiasbarreto

**preftobiasbarreto** CURSO GRATUITO DE MODELAGEM PLANA BÁSICA

Já pensou em fazer um curso de Modelagem Plana gratuito e sair costurando tudo? 🧵

Então, não perca essa oportunidade, a Secretaria Municipal de Indústria e Comércio em parceria com a SergipeTec, está ofertando mais um curso de modelagem plana.

Meia atenção para o período de inscrições que vai do dia 17 à 20 de janeiro na Secretaria Municipal de Indústria e Comércio.

Prefeitura Municipal de Tobias Barreto: AMOR POR NOSSA GENTE  
10:00 - 10:05 - Ver tradução

vagasobstantiagorh 40 sem Responder

nibla\_andrade E quanto dia de curso 40 sem Responder Ver tradução

Curtido por arquivos\_latinoty e outras 146 pessoas  
16 de janeiro

Adicione um comentário...

preftobiasbarreto

**preftobiasbarreto** CURSO GRATUITO DE TRATORISTA

A Secretaria Municipal de Desenvolvimento Agropecuária em parceria com SENAR (Serviço Nacional de Aprendizagem Rural) está realizando as inscrições para curso de operação e manutenção de trator e máquinas agrícolas a ser realizado em nosso município.

Para realizar a inscrição os interessados podem procurar a própria Secretaria, que fica localizada no Conj. Irmã Dulce, praça da juventude. Os documentos necessários para inscrição são RG, CPF e Comprovante de Residência.

44 sem Ver tradução

jalzamarquesantunes 44 sem Responder

marcus.oliveira.31588076 É preciso possuir CNH para realizar o curso? 44 sem Responder Ver tradução

\_samuel\_junior @preftobiasbarreto quando for fazer um vídeo desse, antes certifique-se de que não está fazendo as pessoas 44 sem Responder Ver tradução

Curtido por sobral\_junior e outras 166 pessoas  
17 de janeiro

Adicione um comentário...



# VOLTA ÀS AULAS



**DIA 8 DE  
FEVEREIRO**

**EM TODAS  
AS ESCOLAS  
MUNICIPAIS**



MUNICÍPIO DE  
**TOBIAS  
BARRETO**  
MUNICÍPIO DO RIO GRANDE DO NORTE

SECRETARIA MUNICIPAL DE  
EDUCAÇÃO

## ATENÇÃO MEI MICROEMPREENDEDOR INDIVIDUAL

INICIAMOS A REALIZAÇÃO  
DA DASN-SIMEI DE 2022  
DECLARAÇÃO ANUAL DO MEI-PESSOA FÍSICA

**SERVIÇO  
GRATUITO**



NÃO PERCA O PRAZO QUE SERÁ ATÉ 31/05/2023



SECRETARIA MUNICIPAL DE



prefobianbarreto

100

prefobianbarreto ATENÇÃO MICROEMPREENDEDOR  
INDIVIDUAL 📢

Iniciamos o registro da DASN-SIMEI DE 2022 (Declaração anual do MeI - Pessoa Jurídica), o serviço é gratuito. Para maiores informações visite a sala do empreendedor, localizada na Secretaria de Indústria e Comércio (complexo industrial), endereço - Av. 1000 - 1000 Indústrias.



Curtido por [\\_anaphe](#) e outras 79 pessoas  
7 de fevereiro

Adicione um comentário...

Publicar



**prefobiasbarreto**  
AMOR POR NOSSA GENTE ❤️

**prefobiasbarreto** ISSO É AMOR POR NOSSA GENTE! ❤️

Através da secretaria de saúde entregamos hoje 27 novas cadeiras de rodas para pessoas com deficiência.

Se você ou algum familiar necessita desse apoio, procure a secretaria de saúde e faça o seu cadastro.

#PrefeituraMunicipal #AmorPorNossaGente #SecretariaDeSaude  
44 sem · Ver tradução

**eu\_isaac\_coord.pedagogico** Prefeito abre uma porta pra mim na área da educação (pedagogia, educação física ou ciências biológicas), tenha certeza que o senhor não vai se arrepender!  
44 sem · Responder · Ver tradução

**jorgeemanoel.tb** 🌟🌟🌟🌟🌟  
44 sem · Responder

**laracintia** 🌟🌟🌟🌟🌟  
44 sem · Responder

Curtido por **sobral\_junior** e outras 239 pessoas  
1 de fevereiro

Adicione um comentário...

**O SEU SORRISO É MUITO IMPORTANTE PARA NÓS**

**DE 600 PRÓTESES ENTREGUES**

**PREFEITURA MUNICIPAL DE TUBAS BARRETO**

**prefobiasbarreto**

**prefobiasbarreto** O SEU SORRISO É MUITO IMPORTANTE PARA NÓS! 🌟🌟🌟

A Prefeitura Municipal de Tubas Barreto, através da Secretaria de Saúde, realizou no mês de dezembro (2021) a distribuição gratuita de 70 PRÓTESES dentárias para moradores do município, desenvolvendo o sorriso e a dignidade das pessoas, o que aumenta a autoestima e a qualidade de vida.

Atotal já foram entregues mais de 600 próteses dentárias pela prefeitura. Nosso objetivo é devolver alegria para nosso povo!

Prefeitura Municipal de Tubas Barreto: AMOR POR NOSSA GENTE! ❤️

44 sem · Ver tradução

**giovancardoso** 🌟🌟🌟🌟🌟  
44 sem · Responder

**lilianefernandes** 🌟🌟🌟🌟  
44 sem · Responder

Curtido por **marlene\_dias** e outras 163 pessoas  
1 de fevereiro

Adicione um comentário...





pref Tobias Barreto e @cosidetobias

pref Tobias Barreto **CRONOGRAMA DA ACADEMIA DA SAÚDE**

Se liga que a Prefeitura, através da Secretaria de Saúde, atualizou o cronograma da Academia da Saúde. Agora, temos opções nos povoados com fra as opções, veja o pôster mais próximo a não perca a oportunidade de participar!

• Assiste para o lado e confira o cronograma na zona urbana a 30/04/2023

42 sem · Ver tradução

jodecia, Ana A Duatti ruzza é lembre, sempre esquecida, né @dificonelegrina

42 sem · Responder · Ver tradução

marleneviana Que legal! 🥰

42 sem · Responder

👍👍👍 Curtido por marlene\_ribeiro e outras 106 pessoas

14 de fevereiro

Adicione um comentário...



pref Tobias Barreto e tobiarte2023

Audio original

pref Tobias Barreto **VAI TURISMO, RUMO AO FUTURO!**

Tobias Barreto recebeu, através da Secretaria de Cultura, as caravanas das cidades que fazem parte do projeto VAI TURISMO, que visa fomentar o turismo comercial e religioso em Sergipe.

Estiveram em Tobias Barreto representantes de Itabotim, São Cristóvão e Laranjeiras.

Tobias tem turismo e o mundo precisa conhecer! 🇧🇷

#VaiTurismo #PrefeituraMunicipal #TobiasBarreto

42 sem · Ver tradução

najara.jessa 🌟🌟🌟🌟🌟

42 sem · 1 curtida · Responder

pandoraentretimento\_ofc Muito legal parabéns meus conterrâneos

42 sem · Responder · Ver tradução

👍👍👍 Curtido por ohenriquemeneses e outras 337 pessoas

14 de fevereiro

Adicione um comentário...

# LIBERAÇÃO DA DOSE DE REFORÇO CONTRA A COVID-19 PARA TODAS ÀS CRIANÇAS ACIMA DE 5 ANOS

DISPONÍVEL NOS DIAS:

 QUARTA E QUINTA

 DAS 8H ÀS 16H

 NO CEME (ANTIGO SESP)

 TOBIAS  
BARRETO

SECRETARIA MUNICIPAL DE  
SAÚDE





# UMA PARCERIA ENTRE A PREFEITURA DE TOBIAS BARRETO E O DEP. FEDERAL FÁBIO REIS



OBRAS  
CONCLUÍDAS  
DA PREFEITURA

ENTREGA DIA 16/02 QUINTA-FEIRA



MUNICÍPIO DE  
TOBIAS  
BARRETO

SECRETARIA MUNICIPAL DE  
OBRAS

# BLOQUINHO DA PREVENÇÃO

DISTRIBUIÇÃO  
GRATUITA  
DE PRESERVATIVOS



**DIA 16/02**

- FEIRA LIVRE - A PARTIR DAS 8H00
- RUAS ADJACENTES A UBS JOSÉ RAMOS - A PARTIR DAS 8H30



MUNICÍPIO DE  
TOBIAS  
BARRETO

SECRETARIA MUNICIPAL DE  
SAÚDE



pref Tobias Barreto  
 Audio original

pref Tobias Barreto ALEGRIA E DIVERSÃO NO CARNIVAL DA EDUCAÇÃO! 🎉 🎊 🎈

Para os alunos das escolas municipais o carnaval começou mais cedo! 🎉

Os bloquinhos das escolas saíram pelas ruas da cidade celebrando a alegria de ser criança, uma ação da Secretaria de Educação em parceria com a Secretaria de Comunicação.

Prefeitura de Tobias Barreto,  
 AMOR POR NOSSA GENTE 🍷 🍷

Postado - 42 sem · Ver tradução

👍 🗨 📌

👤 Curtido por [\\_anaphe](#) e outras 190 pessoas

18 de fevereiro

😊 Adicione um comentário...

PROGRAMA DE RECUPERAÇÃO FISCAL 2023

# ficar em dia É O MELHOR NEGOCIO

APROVEITE OS DESCONTOS

100%	DE DESCONTO NA VISTA EM ATÉ 10 DIAS
70%	DE DESCONTO EM ATÉ 15 D
60%	DE DESCONTO EM ATÉ 30 D
50%	DE DESCONTO EM ATÉ 60 D
40%	DE DESCONTO EM ATÉ 90 D

CONTATE PARA INFORMAÇÕES: (79) 3368-3019

**TÓBIAS BARRETO** SECRETARIA MUNICIPAL DE FINANÇAS E ORÇAMENTO

pref Tobias Barreto

pref Tobias Barreto OPORTUNIDADE DE DESCONTO - PROGRAMA DE RECUPERAÇÃO FISCAL 2023 🎉

Se você está em débito com a Prefeitura Municipal de Tobias Barreto, essa é a sua oportunidade de participar do Programa de Recuperação Fiscal (Refis).

O programa oferece a pessoas físicas a oportunidade de ficar em dia com o município, pagando as dívidas com descontos sobre juros e multas de até 100% à vista, ou em até 24 vezes com 40% de desconto.

Válido para dívidas de IPTU, ISS, ALVARÁ, e demais taxas.

Aproveite essa oportunidade para regularizar seus débitos com o município, nossa cidade agradece!

Faça maiores informações:  
 ☎️ (79) 3368-3019  
 (Setor de Tributos)

Postado - 41 sem · Ver tradução

👍 🗨 📌

👤 Curtido por [netoobarreto](#) e outras 67 pessoas

19 de fevereiro

😊 Adicione um comentário...





**preftobiasbarreto**  
 Áudio original

**preftobiasbarreto** ESTAMOS AWANÇANDO! 🇧🇷

Estamos trabalhando todos os dias para deixar nossa cidade mais limpa. Contamos com a compreensão e cuidado de todos os cidadões, para que não joguem lixo nas ruas e nas praças, isso dificulta o trabalho das equipes de manutenção e aumenta o risco de doenças e acidentes.

Juntos faremos uma Tobias ainda mais limpa, mais bonita e mais forte! 🇧🇷

Prefeitura de Tobias Barreto.  
 AMOR POR NOSSA GENTE! ❤️  
 Editado - 40 min · Ver tradução

Curtido por **\_kauan\_cerqueira\_ e outras 432 pessoas**  
 28 de fevereiro

Adicione um comentário...



**preftobiasbarreto**  
 Áudio original

**preftobiasbarreto** 8 DE MARÇO - DIA INTERNACIONAL DA MULHER 🇧🇷❤️

Nesse dia tão importante para falar de tantos temas ligados às lutas femininas, escolhemos fazer um chamamento para mulheres que estão passando por alguma situação de violência: O CREAM PODE TE AJUDAR!

O CREAM funciona e vai te ajudar, não tenha medo, procure a Casa Rosa que você será acolhida da melhor forma e receberá um atendimento individualizado.

Se você conhece alguma mulher que precisa de ajuda, envie esse vídeo ou converse com ela sobre essa possibilidade.

Esse é um assunto muito sério e precisa da atenção de todas e todos.

Não podemos esquecer que esse dia é, acima de tudo, um dia de luta!

Prefeitura Municipal de Tobias Barreto.  
 AMOR POR NOSSA GENTE! ❤️  
 27 min · Ver tradução

Curtido por **wendersondías e outras 154 pessoas**  
 8 de março

Adicione um comentário...



# SOMOS REFERÊNCIA

Clínica Veterinária

CONSULTAS:

+ DE 5 MIL

CASTRAÇÕES:

+ DE 4.800 MIL



SECRETARIA MUNICIPAL DE SAÚDE  
TOBIAS BARRETO



pref Tobias Barreto  
@alosaudetobias  
Audio original

pref Tobias Barreto CATA-TRECO 🇧🇷

A terça-feira na prefeitura iniciou no bairro Santos Dumont!

A ação do cata treco, promove para a população tobiense mais qualidade de vida. A retirada de objetos velhos das casas é de extrema importância para manter a limpeza e consequentemente a saúde nas lares da nossa cidade!

Prefeitura Municipal de Tobias Barreto.  
AMOR POR NOSSA GENTE! ❤️

30 sem · Ver tradução

arquivos\_larrotay @lucaszgotschalg2 🗨️ ❤️

30 sem · 1 curtida · Responder

confeitaria\_melazo Boa tarde, Qual o dia que passara na Duca? É interessante saber o dia de cada bairro, para que os moradores coloquem as coisa no dia correto.

30 sem · Responder · Ver tradução

👍👍 Curtido por arquivos\_larrotay e outras 223 pessoas

14 de março

Adicione um comentário...



# 8ª CONFERÊNCIA MUNICIPAL DE SAÚDE

TEMA: "GARANTIR DIREITOS E DEFENDER O SUS, A VIDA E A DEMOCRACIA"



23/03



8H ÀS 17H

RUA VIRGILIO DE ANDRADE MONTALVÃO  
43 CENTRO PADRE MELO



**CES/SE**  
Conselho Estadual de Saúde de Sergipe





# ALERTA! CHUVAS MODERADAS

A Prefeitura Municipal de Tobias Barreto  
INFORMA:

Diante das chuvas moderadas, orientamos a todos que trafegam pela Ponte do Tourão que fiquem atentos, pois o trecho poderá ser interditado para veículos de grande porte, alterando o caminho para a estrada do povoado Pau de Colher.

Pedimos que desde já redobrem a atenção e se mantenham atentos!



prefmunicipaltobiasbarreto

**CONFERÊNCIA MUNICIPAL DE SAÚDE**

Durante todo o dia desta quinta-feira (23), acontece a 2ª Conferência Municipal de Saúde.

Este evento tem por objetivo ouvir a sociedade civil e todos os segmentos que compõem o Sistema Único de Saúde (SUS), para discutir e avaliar a situação da saúde pública municipal.

A Conferência Municipal de Saúde é uma coligação do poder executivo do município e é realizada pela Secretaria Municipal de Saúde junto ao Conselho Municipal de Saúde.

Prefeitura de Tobias Barreto. AMOR POR NOSSA GENTE! ❤️

21 set - Ver tradução

thorciniano437 Paraíba Dilzo

21 set - Responder - Ver tradução

Curtido por mateuslentes, e outras 157 pessoas

21 de março

Adicione um comentário...



**MAIS UMA ENTREGA DE KITS  
HIGIÊNICO E DORMITÓRIO**



**PROGRAMA  
SAÚDE NA HORA**

preftobiasbarreto  
Áudio original

preftobiasbarreto ENTREGA DE KITS ❤️

Na tarde da última quarta-feira (22), aconteceu mais uma entrega de kits higiênicos e dormitório.

O processo para se reestabelecer após grandes perdas é longo, diante disso a Prefeitura Municipal de Tobias Barreto em parceria com a Secretaria de Assistência Social vêm desenvolvendo esse trabalho contínuo para auxiliar à população afetada que tanto necessita!

Prefeitura Municipal De Tobias Barreto,  
AMOR POR NOSSA GENTE! ❤️

37 sem · Ver tradução

👍👎🔍

👤 Curtido por wendersonedias e outras 963 pessoas

23 de março

😊 Adicione um comentário...

preftobiasbarreto e afoseudetobias  
Áudio original

preftobiasbarreto SAÚDE NA HORA 🏥👩🏻

O programa Saúde na Hora é uma extensão dos atendimentos primários para os cidadãos que não podem ser atendidos no período diurno.

Disponível de segunda à sexta, os atendimentos são disponibilizados na Clínica da Família das 17h até 21h. Contando com uma equipe multidisciplinar para melhor atender os munícipes.

Ofertar saúde e qualidade de vida aos tobenses é a nossa missão! 🏥👩🏻

Prefeitura Municipal De Tobias Barreto,  
AMOR POR NOSSA GENTE! ❤️

36 sem · Ver tradução

👤 ahenriquemeneses 🌟🌟🌟

36 sem · Responder

❤️👍🔍

👤 Curtido por ikuan\_cerqueira, e outras 334 pessoas

23 de março

😊 Adicione um comentário...





pref Tobias Barreto  
@pref Tobias Barreto

pref Tobias Barreto PROPOSTA DE REAJUSTE SALARIAL E APRESENTADA AOS PROFESSORES DO MUNICÍPIO

Nossa quarta-feira (29), foi realizada a reunião com os professores e professoras da rede municipal de ensino de Tobias Barreto, para discutir a melhoria do reajuste salarial.

Nesta ocasião, foram apresentados dados importantes a respeito das despesas municipais e anuais, com a educação do município.

Em março de 2023, a despesa mensal com salário dos professores(as) no município de Tobias Barreto contabiliza o total bruto mensal de R\$ 2.842.287,34 e o total bruto mensal com encargos contabiliza o valor de R\$ 3.487.558,83.

Atualmente o município conta com 322 professores, cuja média salarial da categoria é de R\$ 15.702,62 (sem encargos) por professor e R\$ 3.624,69 (sem encargos) por professor.

Nas reuniões, também foram apresentadas as prioridades de reajuste salarial da categoria para os anos de 2023 e 2024, onde o prefeito do município elencou uma proposta de reajuste de 15%, a 15,4% de acordo exclusivamente sobre o salário base (BC).

Curtida por netobiarreto e outras 268 pessoas  
31 de março



pref Tobias Barreto  
Áudio original

pref Tobias Barreto LUGAR DE MULHER É ONDE ELA QUISER!

A luta pela igualdade de gênero não pode durar apenas um dia, por isso apresentamos grandes mulheres tobiasenses que desenvolvem papéis diversos no mercado de trabalho.

A ideia de evidenciar a figura feminina no mercado de trabalho surgiu a partir de uma atividade realizada no Colégio Paulo Freire, onde a equipe pedagógica percebeu que os alunos, ao realizarem uma atividade que pedia o desenho de profissionais de diversas áreas, só desenhavam homens.

A partir dessa problemática a escola desenvolveu uma série de atividades para mostrar aos alunos e alunas mulheres em diversos espaços profissionais e de poder, a fim de evidenciar a importância e os direitos das mulheres também no mercado de trabalho.

A luta pela igualdade é constante e precisa da atenção de todos e a escola é um importante instrumento de transformação social. Parabéns aos professores e professoras que desempenham bravamente o papel da conscientização.

Prefeitura Municipal de Tobias Barreto,  
LUGAR DE MULHER É ONDE ELA QUISER!

Curtido por arquivos\_larrotay e outras 376 pessoas  
31 de março

Adicione um comentário...







prefobiarreto

prefobiarreto INCLUSÃO E RESPEITO

O Dia Mundial de Conscientização do Autismo é uma data extremamente importante para a sociedade, principalmente para as famílias dos autistas que precisam enfrentar inúmeras lutas diariamente.

Em 1 de maio do último domingo (2), uma caminhada promovida pela ABRACCE, com o apoio da Prefeitura Municipal, reuniu uma diversidade de pessoas.

Foram várias bandeiras em busca, principalmente, do respeito e respeito para com as pessoas com autismo.

Prefeitura Municipal De Tobias Barreto.  
AMOR POR NOSSA CENTE

05 de maio - 14h 14min

edilainecelega Trabalho lindo

05 de maio - Responder - 14h 14min

leidyraeide Obrigada a todos os amigos dos autistas

Curtido por netocbarreto e outras 214 pessoas

7 de maio

Adicione um comentário...

prefobiarreto + abusatestata

prefobiarreto VACINE-SE!

A campanha de vacinação contra a influenza (gripe de inverno) terá início no dia 10/04 para população do grupo prioritário e como bônus em geral.

Essa ação tem como objetivo proteger os grupos mais vulneráveis contra os vírus da influenza, que podem causar complicações graves.

A vacinação contra a influenza será realizada em todos os postos de saúde do município.

Os grupos prioritários para a vacinação contra a influenza são: crianças de seis meses a menores de seis anos de idade; gestantes; puérperas (mulheres que deram à luz recentemente); trabalhadores da saúde; povos indígenas; idosos com 60 anos ou mais; professores das redes pública e privada; pessoas portadoras de doenças crônicas não transmissíveis e outras condições clínicas especiais.

Portanto, se você faz parte de algum dos grupos prioritários, não deixe de se vacinar contra a influenza. Essa simples medida pode salvar vidas e contribuir para um inverno mais saudável para

Curtido por abelha2021 e outras 157 pessoas

7 de maio

Adicione um comentário...





**EDITAL PUBLICADO!**

**PARA PROCESSO DE ESCOLHA PARA MEMBROS DO CONSELHO TUTELAR**

**LANÇAMENTO DO EDITAL: 10/04**  
**REGISTRO DA CANDIDATURA: 11/04 A 12/05**

EDITAL DISPONÍVEL NA WEB: [WWW.TOBIASBARRETO.SP.GOV.BR](http://www.tobiasbarreto.sp.gov.br)

INSCRIÇÕES NA SECRETARIA MUNICIPAL DE ASSISTÊNCIA SOCIAL

pref@tobiasbarreto  
 4  
 tobias2023  
 Auto posta

pref@tobiasbarreto **MITS DANÇA** 🎉 🎉 🎉

Convidamos os dançarinos tobistas @\_torinho\_ofc @pofoohereyof @\_becodairto @halimoh\_oliva e o cantor @borlonia... que deu voz à música do nosso CARNAVAL, para celebrar a alegria de saber que **TÁ DE VOCE O CARNAVAL!!!**

Regua a coreografia? Sim bow dançar! 🎉 🎉 🎉

Prefeitura Municipal de Tobias Barreto, AMOR POR NOSSA GENTE E PAIXÃO PELO CARNAVAL! ❤️ 🎉 🎉

#Tádevocecarnaval #Carneleira #PrefeituraDeTobiasBarreto 11 de abril · Ver postagem

marcondesougalites **Recl**  
 11 de abril · Responder · Ver postagem

aradry\_rajla Filia pros meus amigos @\_becodairto @pofoohereyoff como estão divulgadores ❤️ ❤️

Curtido por mariana\_gilenc e outros 1.229 pessoas  
 11 de abril

Adicione um comentário... 11 de abril

pref@tobiasbarreto

pref@tobiasbarreto **ATENÇÃO POPULAÇÃO!**

O edital para o processo de escolha dos membros do Conselho Tutelar já foi publicado e está disponível no Diário Oficial da Prefeitura.

As inscrições podem ser feitas na Secretaria Municipal de Assistência Social.

Não perca esta oportunidade de participar ativamente na proteção dos direitos das crianças e adolescentes de nossa cidade. Fique atento aos prazos e não deixe de se inscrever!

Prefeitura Municipal de Tobias Barreto, AMOR POR NOSSA GENTE ❤️

11 de abril · Ver postagem

Curtido por jhorntacadesigner e outros 57 pessoas  
 11 de abril

Adicione um comentário... 11 de abril





**prefeibarroto**

**prefeibarroto ATENÇÃO, TOBENSES!**

Em razão do feriado do Dia do Trabalhador, a Feira de FRUTOS E VERDURAS e a Feira de CAVA, MESA E BANHO que aconteceriam na SEGUNDA-FEIRA (01/05) serão antecipadas para o SÁBADO (29/04).

Prefeitura Municipal de Tobias Barreto.  
AMOR POR NOSSA GENTE! ❤️

14 abr. · Ve trabalho

**paulemonalia** 🌟🌟🌟🌟

14 abr. · Responder

Cartido por **mariana\_dias** e outros 217 pessoas

17 de abril

Adicione um comentário...

**prefeibarroto**

**prefeibarroto ENTREGA DE DOLÓRES** 🎁❤️

Com muita alegria, a Secretaria de Assistência Social, entregou neste domingo-feira (17), os alimentos para os idosos membros de nossa cidade!

Cada peça foi escolhida com carinho para garantir o conforto e segurança dos nossos idosos cidadãos.

Forçáveis as palavras e que esse momento seja repleto de amor e fraternidade!

Prefeitura Municipal de Tobias Barreto.  
AMOR POR NOSSA GENTE! ❤️

14 abr. · Ve trabalho

**arquiviz\_lairtoey** 🌟🌟🌟🌟🌟

14 abr. · Responder

**majulytawara** Muito importante! Mas, disponibilizar somente as cores rosa e azul reforça o preconceito contra a nossa sociedade. Todos os cores são para todos as pessoas.

14 abr. · Localize Responder · Ve trabalho

Cartido por **retocbarreto** e outros 441 pessoas

17 de abril

Adicione um comentário...



preftobiasbarreto

preftobiasbarreto ESCOLAS SEGURAS 🇺🇲❤️

Durante toda esta semana, uma equipe de policiais vem desenvolvendo dentro das salas de aula, uma conscientização com os alunos, principalmente sobre o uso das redes sociais e suas consequências quando utilizadas de maneira inadequada.

O consumo de conteúdos violentos para crianças e adolescentes não é uma prática saudável. Apoiaremos para pedir aos pais e responsáveis para se manterem sempre atentos.

A Prefeitura Municipal de Tobias Barreto junto a Secretaria de Educação seguirá fazendo seu trabalho visando sempre manter o ambiente escolar um lugar de muito aprendizado e segurança!

Prefeitura Municipal De Tobias Barreto  
AMOR POR NOSSA GENTE ❤️

31 sem · Ver tradução

amigadecoppej Bem mesmo seria algum vereador fazer um projeto de lei exigindo uma porta giratória com detector de metal em todas escolas pra prevenir uma tragédia que está quase que anunciada 🙄

31 sem · Responder · Ver tradução

Curtido por mendesvarellas e outras 458 pessoas  
13 de abril

Adicione um comentário...



preftobiasbarreto  
e  
3myp\_ NÃO É NÃO! 🇺🇲❤️

preftobiasbarreto TOBIAS SEM ASSÉDIO! 🇺🇲❤️

A receita da @3myp\_ é bem simples: NÃO É NÃO! 🇺🇲

A Secretaria de Assistência Social e o CREAM desenvolverão durante todo o carnaval um importante trabalho de conscientização sobre o RESPEITO, O CUIDADO E A PROTEÇÃO!

É preciso entender que mesmo no carnaval, há limites! Nossa festa ficará muito mais bonita se todo mundo respeitar o espelho do outro, não é mesmo? 🇺🇲

O CARNATOBAS acontece nos dias 21, 22 e 23 de ABRIL em Tobias Barreto/SE. 🇺🇲

Prefeitura Municipal de Tobias Barreto.  
AMOR POR NOSSA GENTE E PAIXÃO PELO CARNAVAL! 🇺🇲❤️🇺🇲🇺🇲

31 sem · Ver tradução

\_anaphe Aaaaaahhh coisa linda @3myp\_ ❤️

31 sem · 1 curtida · Responder · Ver tradução

Curtido por \_kauan\_cerqueira\_ e outras 1.341 pessoas  
16 de abril

Adicione um comentário...









# É HOJE

## A CASA É DE VOCÊS!

A PREFEITURA FAZ HOJE A ENTREGA DE ESCRITURAS DAS CASAS DO CONJUNTO BOM JARDIM (ETAPA 3)

QUARTA-FEIRA, ÀS 17h  
CONJUNTO BOM JARDIM



HOJE  
HOJE



MUNICÍPIO	Nº ATENDIMENTOS
TOBIAS BARRETO	296
CANADÉ DE SÃO FRANCISCO	220
CAPELA	194
MOITA BONITA	170
MONTE ALEGRE	126
SALGADO	123
BARRA DOS COQUEIROS	89
	73





preftobiasbarreto  
e  
tobiante2023  
SEMANA CULTURAL

preftobiasbarreto EDUCAÇÃO E CULTURA FAZENDO A DIFERENÇA!

A Semana Cultural já está deixando seu gostinho de quero mais, o dia das poesias foi espetacular e surpreendeu os jurados e a plateia.

Manter viva a memória de Tobias Barreto de Menezes é um dos grandes brilhos da nossa cidade, a Semana Cultural já está marcada no calendário da nossa cidade e faz parte do processo de formação das crianças e adolescentes tobienenses.

Prefeitura Municipal de Tobias Barreto,  
AMOR POR NOSSA GENTE E POR NOSSA HISTÓRIA! 🇧🇷 🇨🇧 🇨🇪

26 sem · Ver tradução

srt\_vivividel  
26 sem · 1 curtida · Responder

monicavarela Parabéns!!! Lindo Encontro. A Cultura e a Educação presente na vida da comunidade!!! Obrig pelo convite

👍 🗨️ 📌

👍 Curtido por marcelaa\_grace e outras 391 pessoas

3 de junho

Adicione um comentário...



## CALENDÁRIO DE PAGAMENTO DO IPTU EXERCÍCIO 2023

1. Parcela com vencimento em.....30/06/2023
2. Parcela com vencimento.....31/07/2023
3. Parcela com vencimento em.....31/08/2023
4. Parcela com vencimento em.....30/09/2023

**(79) 9 9658-2078**

COORDENADORIA DE ARRECADAÇÃO  
E FISCALIZAÇÃO TRIBUTÁRIA I CAFT



PAGUE SEU IPTU E  
**CONCORRA  
A PRÊMIOS**

**IPTU**  
2023

PARCELA  
ÚNICA COM **20%**  
**DE DESCONTO**  
OU **4x** SEM DESCONTO



01 moto pop 110 0 km / 01 iphone 11 Apple 64gb / 01 smart TV Led 43 Samsung  
01 Geladeira Electrolux / 01 Bicicleta Alumínio aro 29 KSW





# O QUE É O TESTE DO PEZINHO?

08/06 - DIA NACIONAL DO TESTE DO PEZINHO



Serve para diagnosticar doenças graves em recém-nascidos.



Proporciona qualidade de vida e evita a morte do bebê.



Faz parte de um programa nacional do ministério da saúde.

previsão de entrega do resultado é de 30 dias após o procedimento



PREFEITURA DE  
**TOBIAS BARRETO**  
ARREDE POU, TRABALHE CERTO









**ESCOLA PEDRO  
IZIDIO DESENVOLVE  
PROJETO DE HORTA  
ESCOLAR JUNTO A  
COMUNIDADE.**





# # PARTICIPE DA CONSULTA PÚBLICA

O QUE PENSA A  
SOCIEDADE A  
RESPEITO DO  
TRABALHO  
INFANTIL?

LINK DISPONÍVEL  
DE 31/05 A 14/06

 **LINK NA BIO**

 CONSELHO  
TUTELAR

 CÂMARA MUNICIPAL DE  
TOBIAS BARRETO

SECRETARIA MUNICIPAL DE  
PROTEÇÃO SOCIAL





**DIA: 04/06  
DOMINGO**

**AV. LUIZ ALVES**

(CARRINHO)  
**ADELMO DO ACORDEON  
E CASAL JUNINO**  
17H ÀS 18:30H

(PALCO)  
**GRUPO CHARME**  
18:30H ÀS 20H  
**JOÃO PAULO EXPRESSO**  
20H ÀS 22H

 SECRETARIA MUNICIPAL DE  
INDÚSTRIA, COMÉRCIO E  
TRABALHO



**OFICINA  
LEI PAULO  
GUSTAVO**

**30/9 (SÁB)**  
08:00 HORAS

**OFICINA ONLINE,  
LINK NA DESCRIÇÃO**

COM MARCOLINO JOE



prefeitura-barreto  
roberta2025

prefeitura-barreto OFICINA LEI PAULO GUSTAVO COM MARCOLINO JOE

Artistas e moradores de cultura, as inscrições para os editais da Lei Paulo Gustavo se encerram no dia 02/10, porém a segunda-feira, nas aulas tem oficina online com Marcolino Joe.

Aproveite essa oportunidade para tirar dúvidas sobre seu projeto, sobre cinema e sobre produção e distribuição. A oficina será nesse sábado (30/09), a partir das 08:00 e seguirá até às 12h. NÃO PERCA ESSA OPORTUNIDADE!

Link de acesso: <https://meet.google.com/lie-kyv-igb>

(também disponível na lista de restaurantes da Prefeitura Municipal de Tobias Barreto).

Prefeitura Municipal de Tobias Barreto.  
AMOR POR NOSSA CIDADANIA

01 likes · 0 comentários

03/10/2025

Curtida por [estefanvanderlei](#) e outras 66 pessoas

Adicione aos comentários...

**FACA TOB 2023**

29 SET a 01 OUT Distrito Industrial Tobias Barreto/Se

**Empreendedorismo, musicalidade e turismo em um só lugar!**

pref Tobias Barreto

**VOCE ESTÁ PREPARADO?**

A 13ª edição da FACA TOB está vindo com tudo! Muitas bandas e uma grande variedade de produtos para você aproveitar e comprar tudo em um só lugar!

Anote na agenda! Serão três dias de empreendedorismo, musicalidade, diversão, vendas e agitação aqui em Tobias Barreto. De 29 de Setembro a 01 de outubro.

Il aproveita e manda esse post para aquela pessoa que vai ser seu parceiro(a) de compras.

Prefeitura Municipal de Tobias Barreto.  
AMOR POR NOSSA GENTE! ❤️

11 sem - Ver tradução

carfoncaemoraes Aqui é o saquinho vai apaixonado e venho convidar a todos amigos e seguidores pra 13ª edição da FACA TOB UMA ORGANIZAÇÃO DA SEC D INDUSTRIA E COMÉRCIO CONFIDA AO SECT ALEX FORMIGUINHA COMO É POPULAR MENTE CONHECIDO. SEUS EVENTOS NA PRENTE DA PASTA CONFIDA SEMPRE É EXECUTADO COM MUITA MAESTRIA E RESPONSABILIDADE. O MESMO SEMPRE LEMBRU

Curtido por sobral\_junior e outras 162 pessoas

11 de setembro

Adicione um comentário...



pref Tobias Barreto

**PREFEITURA TRABALHANDO**

A PREFEITURA ESTÁ TRABALHANDO POR TODOS OS CANTOS!

Hi, @brunomans, come to Tobias Barreto!

A Prefeitura Municipal de Tobias Barreto, através da Secretaria Municipal de Obras e Saneamento, está diariamente cuidando da nossa cidade. Seja na manutenção, na limpeza ou na construção, a prefeitura está trabalhando por todos os cantos.

Dessa vez a Avenida Dr. Ailton de Andrade, a entrada da nossa cidade, recebeu o trabalho de recuperação asfáltica para melhorar a qualidade da via.

Prefeitura Municipal de Tobias Barreto.  
AMOR POR NOSSA GENTE! ❤️

11 sem - Ver tradução

Curtido por \_anaphe e outras 193 pessoas

11 de setembro

Adicione um comentário...





**pref Tobias Barreto**

**pref Tobias Barreto** POORA TBM ÁGUA NA TORNEIRA! 🇧🇷 🇧🇷

Na última terça-feira, 25 de setembro, os moradores do Seliema realizaram o sonho de ter água encanada em suas casas.

Isso foi uma vitória que contabiliza 500 novas ligações, através de uma parceria entre o Governo do Sergipe, a Companhia de Saneamento de Sergipe (Ceser), o Senador Alessandro Vieira e a Administração Municipal.

É gratificante ver o sorriso no rosto, parabéns a todos os moradores por mais uma conquista, com trabalho e dedicação tivemos qualidade de vida para todos os lugares.

Prefeitura Municipal de Tobias Barreto  
**AMOR POR NOSSA GENTE** ❤️ 🇧🇷  
 Curiado - 10 sem - Ver tradução

**ohemiquemamos** ❤️ ❤️ ❤️ ❤️  
 11 sem - Responder

**ohemiquemamos** ⭐⭐⭐⭐⭐  
 11 sem - Responder

Curtido por **sobral\_junior** e outras 106 pessoas  
 22 de setembro

Adicione uma comentário...  
 Responder



**alosaudetobias**  
 e **pref Tobias Barreto**  
 Áudio original

**alosaudetobias** DIA D DA MULTIVACINAÇÃO

Inicia hoje dia (07) até o dia (21) de outubro Multivacinação nos postos de saúde da área nosso município!  
 Procure o posto de saúde mais próximo de de vacina e o cartão do sus e vacine-se! 🇧🇷

Prefeitura Municipal de Tobias Barreto, AMI GENTE! ❤️ 🇧🇷  
 9 sem - Ver tradução

**sabrinafmo** ❤️ ❤️ ❤️ ❤️  
 9 sem - Responder

**draluciarosenofreire** Vamos lá mãães, pap...levem suas crianças e diga sim a esses dia vacinada...melhor presente no mês da criã  
 9 sem - 1 curtida - Responder - Ver tradução

Curtido por **arquivos\_larrotay** e outras 10  
 7 de outubro











**prefmunicipalbarreto**  
10/04/2023

**1ª EDIÇÃO DO MOTO FEST FOI UM GRANDE SUCESSO**

Neste último final de semana, Tobias Barreto esteve bem agitado com a presença de muitos motociclistas que vieram de longe para participar do Moto Fest.

O evento foi marcado por muitas bandas e músicos que evidenciam também os nossos artistas tobenses.

Mercado pelo sucesso total, o Moto Fest foi uma festa tranquila, animada e com muito gosto dos motociclistas.

A Prefeitura Municipal de Tobias Barreto se orgulha em ter sido parte de realização de mais um evento tão grandioso. Agradecemos a todos que colaboraram e fizeram da 1ª Edição Do Moto Fest, um evento único e memorável!

Prefeitura Municipal de Tobias Barreto  
AMOR POR NOSSA GENTE 🇧🇷🇨🇦

11 likes · 10 comentários

Curioso por [jhonfcazdesigner](#) e outras 176 pessoas  
13 de setembro

Adicione um presente...



**pref Tobias Barreto**

**pref Tobias Barreto** **NESSA QUARTA-FEIRA TEM ORDENS DE SERVIÇO!**

A Prefeitura de Tobias Barreto convida todos os moradores dos Povoados Suteiro e Poço da Clara, para as ordens de serviço das praças e calçamentos que serão realizados nos respectivos povoados.

Será amanhã, quarta-feira, 11 de outubro.

- Suteiro (praça e calçamento) - 16h
- Poço da Clara (praça) - 17h

Prefeitura Municipal de Tobias Barreto.  
AMOR POR NOSSA GENTE! ❤️❤️

11:40 - 2 likes · Ver história

**brunosantos\_ys** 5 stars · Responde

30 · Ver comentário completo

2021 comentário no topo - todos os comentários podem ser expandidos. alternância de texto - as mensagens estão ordenadas na ordem que são.

Curtido por netoobarreto e outras 150 pessoas 10 de outubro.

Adicione um comentário...

**pref Tobias Barreto**

**pref Tobias Barreto** **A TERRA DA COSTURA NO GIRO SERGIPE!**

Nesse sábado vamos todos assistir a reportagem realizada pela equipe do Giro Sergipe, aqui na Terra da Costura.

O programa começa às 14:10 na TV Sergipe, ligo a sua televisão, faz aquele story e sinto o orgulho de ser tobiano! 🇺🇦❤️🇺🇦

Prefeitura Municipal de Tobias Barreto.  
AMOR POR NOSSA GENTE! ❤️❤️

11:40 - 2 likes · Ver história

**sabrinafms** 5 stars · Responde

**aleformiguinha** 5 stars · Responde

**cherriquemeneses** 5 stars · Responde

Curtido por milly\_freire e outras 326 pessoas 11 de outubro.

Adicione um comentário...



# NO VERÃO CUIDADO COM O ESCORPIÃO!



Manter limpos quintais e jardins, sem acumular folhas secas, lixo ou entulho.



Se você guarda materiais de construção em casa, mude-os de lugar com frequência.



Colocar o lixo em sacos plásticos fechados para evitar baratas (principal alimento dos escorpiões)



Vedar soleiras das portas e frestas das janelas e paredes



prefmuniobarreto  
secretariadesporteb

prefmuniobarreto FINAL DO CAMPEONATO REGIONAL SUL DE FUTSAL FEMININO

Na última sexta-feira, 06 de outubro o Solção Tobiasense do Futsal Feminino, disputou contra a Seleção de Santa Luzia do Itanh, a vitória do Campeonato Regional Sul de Futsal.

E nesse partida decisiva, infelizmente a nossa Seleção não levou a vitória, mas parabenizamos a todas pela belíssima atuação, durante todo o campeonato, e parabenizamos também a Seleção de Santa Luzia do Itanh, pela vitória.

A Solção Tobiasense do Futsal Feminino viveu de uma sequência de jogos apertados com vitórias e empates, mas entendemos que o esporte é feito de vitórias e derrotas!

A Prefeitura Municipal de Tobias Barreto, através do Secretário Municipal de Desporto e Lazer, agradece e parabeniza a todos os envolvidos, especialmente as nossas jogadoras.

Prefeitura Municipal de Tobias Barreto.  
AMOR POR NÓSSEM GENTE!

Publicado em 06 de outubro

Curtido por e outras 663 pessoas

Alcance um comentário...





preftobiasbarreto  
 @tobiarte2023  
 Willem Serrina • Forrobodó

preftobiasbarreto Viva a magia da cultura em nossa cidade! 🎉  
 A 13ª edição do TOBIARTE chegou, trazendo todo o encanto e talento de Sergipe para celebrar nossa riqueza cultural. Junte-se a nós de 18 a 23 de outubro e faça parte dessa festa incrível! 🌟  
 #TOBIARTE2023 #CulturaEmMovimento #TodosConvidados

- 
 ohenriquemeneses ❤️❤️❤️  
 7 sem Responder
- 
 ohenriquemeneses 🌟🌟  
 7 sem Responder ...
- 
 tilyflor 🌟🌟🌟❤️  
 7 sem Responder
- 
 mendes\_marii 🇧🇷  
 7 sem Responder







 Curtido por ohenriquemeneses e outras 422 pessoas  
 18 de outubro

 Adicione um comentário...



tobiarte2023  
 Auto original

preftobiasbarreto COMEÇA AMANHÃ A 13ª EDIÇÃO DO TOBIARTE! 🎉  
 O Festival de Artes de Tobias Barreto terá início nesta quarta-feira, 18 de outubro e seguirá com muitas apresentações teatrais, musicais, dança, cinema, roda de leitura e folclore até o dia 23 de outubro.  
 O TobiArte é um evento feito para o público e neste ano comemoramos os 114 anos de emancipação política de Tobias Barreto.  
 Prefeitura Municipal de Tobias Barreto:  
 ANCOR POR NOSSA GENTE 🇧🇷🇧🇷  
 18 de outubro 7 sem Responder

tobiarte2023 Praça do Cruzeiro  
 7 sem Responder 7 sem Responder

tobiarte2023 🌟🌟🌟🌟🌟🌟  
 7 sem Responder







 Curtido por ohenriquemeneses e outras 363 pessoas  
 17 de outubro

 Adicione um comentário...

Aprende para ensinar, ensina para viver, vive para educar. **Parabéns pelo seu dia, professor!**

# DIA DO PROFESSOR

15 DE OUTUBRO

PROCESSO SELETIVO

# PROCESSO SELETIVO

PARA GESTOR ESCOLAR MUNICIPAL

Inscrições abertas de 16/10 a 20/10

Edital e formulário de inscrições disponível no site: [www.tobiasbarreto.se.gov.br](http://www.tobiasbarreto.se.gov.br)

As inscrições também podem ser realizadas presencialmente, na Secretaria Municipal de Educação.

preftobiasbarreto e educacaotobiasbarretose

**FELIZ DIA DOS PROFESSORES!** 🎉 🍷 🍷

Hoje, 15 de outubro, celebraremos o dia daquele que aprende para ensinar, ensina para viver, vive para educar: o professor.

Capacitados para formar bons profissionais, formem também bons seres humanos, através do exemplo e do amor que é disposto através de suas aulas e explicações.

A Prefeitura Municipal de Tobias Barreto, agradece a todos que com afincos desempenham seu trabalho com dedicação na formação de grandes cidadãos.

Prefeitura Municipal de Tobias Barreto:  
AMOR POR NOSSA GENTE! 🍷 🍷

3 sem · Ver tradução

arajoidehomicasaújo 🍷 🍷 🍷 A TODOS OS "PROFESSORES", Atualizados, que se reciclam, buscando cada dia dá o melhor, no objetivo SEMPRE de um ensino de QUALIDADE.

3 sem · Responder · Ver tradução

Curtido por **\_anaphe** e outras 174 pessoas · 15 de outubro

Adicione um comentário...

preftobiasbarreto e educacaotobiasbarretose

preftobiasbarreto-PROCESSO SELETIVO PARA GESTOR(a) ESCOLAR! 🍷 🍷

De 16 a 20 de outubro, está aberto o Processo Seletivo para integrante do quadro permanente do Magistério Público Municipal de Tobias Barreto/SE, para atuar na função de confiança de Gestor(a) Escolar da Rede Pública Municipal de Ensino.

Para acessar o edital ou o formulário de inscrições, acesse no site: [www.tobiasbarreto.se.gov.br](http://www.tobiasbarreto.se.gov.br) ou através da nossa bio. Você também poderá se inscrever presencialmente na Secretaria Municipal de Educação.

Prefeitura Municipal de Tobias Barreto:  
AMOR POR NOSSA GENTE! 🍷 🍷

3 sem · Ver tradução

joelssoniasadv Mais uma iniciativa de compromisso com a educação pública de qualidade!

3 sem · Responder · Ver tradução

Curtido por **wendersonrihas** e outras 209 pessoas · 15 de outubro

Adicione um comentário...









**TROFEU  
NEGO VALERIANO**

# **CAMPEONATO TOBIENSE**

**DE FUTEBOL AMADOR INTERPOVOADOS  
2023**

**SEMIFINAL**

**PEDRA DE AMOLAR** **VS** **AGROVILA**

**DIA 02/12 ÀS 15h  
ESTÁDIO BREJEIRÃO**

**TOBIAS BARRETO**



**prefobiasbarreto**

**prefobiasbarreto** A PRÉPS ESTÁ MAIS CONHECIDA DO QUE NUNCA! 🎉

Através de um trabalho focado em conectar à produção artística que acontece na Prefeitura Municipal de Tobias Barreto de forma plural, didática e comprometida, a sede oficial do Instagram de prefobiasbarreto alcançou um número significativo de seguidores, agora são 30 mil pessoas que acompanham diariamente sua rotina social.

Parabéns a todos que fazem parte da equipe da Secretaria de Comunicação Social, profissionais que se esforçam todos os dias para levar o melhor e da melhor forma para você Tobiasense e toda sua família.

E claro, parabéns a você, cidadão Tobiasense, que é o protagonista das notícias contadas diariamente nesta rede social. É para você que a Prefeitura e a Secretaria de Comunicação trabalham.

Mas esse número pode ser ainda maior, envie esse post para um amigo ou amiga e sugira que ele também acompanhe a rede social da Prefeitura e fique por dentro de todas as informações da prefobiasbarreto.

Prefeitura Municipal de Tobias Barreto.

Curtido por wendersonnaldas e outras 148 pessoas  
3 de fevereiro

Adicione um comentário...

**prefobiasbarreto**

**prefobiasbarreto** ATENÇÃO, ARTISTAS E FAZEDORES DE CULTURA - PLANO DE AÇÃO LEI ALDIR BLANC II APROVADO! 🎉

O Plano de Ação da Lei Aldir Blanc II já está aprovado e vem mais a mais investimento na produção artística de Tobias Barreto.

Notícia boa, não é mesmo? 🎉  
Tobias Barreto se destacou na execução da Lei Paulo Gustavo e já se prepara para investir ainda mais em sua cultura.

Em 2024 com certeza teremos grandes produções em Tobias Barreto, a cidade intekta está ansiosa por isso! 🎉

Parabéns aos artistas e a todos que fazem a Secretaria Municipal de Cultura, Juventude e Turismo.

Prefeitura Municipal de Tobias Barreto.  
AMOR POR NOSSA GENTE 🍷❤️

4 de fevereiro

**chermiquemeses** Um marco na história cultural de Sergipe!

Curtido por zetoglamour e outras 119 pessoas  
4 de fevereiro

Adicione um comentário...







PREFEITURA DE TOBIAS BARRETO SOMA FORÇAS COM O GOVERNO DO ESTADO PARA AVANÇAR AINDA



N... 17 de novembro de 2023, Tobias Barreto recebeu a visita do governador do Estado de Sergipe, Sergio C. Barreto, acompanhado por membros do governo estadual. O governador destacou o sucesso do Sergipe e destacou o trabalho desenvolvido em Tobias Barreto. Durante a visita, foram realizadas reuniões com autoridades locais e representantes da comunidade. O governador também participou de uma cerimônia de entrega de um prêmio em reconhecimento ao trabalho desenvolvido em Tobias Barreto. A visita do governador reforça o compromisso do governo estadual com o desenvolvimento das cidades e a melhoria da qualidade de vida da população. Tobias Barreto é destaque no estado por suas ações e projetos sociais. O governador destacou o sucesso do Sergipe e destacou o trabalho desenvolvido em Tobias Barreto. Durante a visita, foram realizadas reuniões com autoridades locais e representantes da comunidade. O governador também participou de uma cerimônia de entrega de um prêmio em reconhecimento ao trabalho desenvolvido em Tobias Barreto. A visita do governador reforça o compromisso do governo estadual com o desenvolvimento das cidades e a melhoria da qualidade de vida da população. Tobias Barreto é destaque no estado por suas ações e projetos sociais.

**DEU NA MÍDIA**



**SUCESSO DO SERGIPE É AQUI EM TOBIAS BARRETO É DESTAQUE NO ESTADO**





# CONHEÇA NOSSOS GANHADORES

## Ganhadores do Sorteio do IPTU

**MOTO POP 110I**

**Nádia Góes Andrade**

**IPHONE 11 APPLE**

**Soares Fonseca Oliveira**

**SMART TV LED 43 SAMSUNG**

**Hilda dos Santos Alves**

**GELADEIRA ELECTROLUX**

**Joseane Soares Souza Goes**

**BICICLETA ALUMÍNIO ARO 29 KSW**

**Acledison Silvino Lima**



**preftobiasbarreto**  
Áudio original

**preftobiasbarreto** FERINHA LUNAR 🌙👉👈

Neste domingo, 26/11 acontecerá a Ferinha Lunar no Chapéu de Couro a partir das 16h.

Um evento realizado pela Ventres da Lua, com apoio da Prefeitura Municipal de Tobias Barreto e do Centro Regionalizado de Enfrentamento e Atendimento à Mulher (CREAM).

Apoiar o empreendedorismo feminino de Tobias Barreto é extremamente importante, pois promove a igualdade e cria um ambiente mais diversificado e inovador.

Prefeita Municipal de Tobias Barreto.  
AMOR POR NOSSA GENTE! ❤️❤️

2 sem · Ver tradução

**dilsondeagripino** Parabéns, grandes mulheres! Contem sempre com meu apoio para incentivar o empreendedorismo feminino nessa cidade que tem a força da mulher na sua base e na sua história!

Sucesso!

Curtido por **\_anaphe** e outras 427 pessoas

22 de novembro

Adicione um comentário...





# DÚVIDAS SOBRE A COLETA DE LIXO?



**LIGUE PARA  
O NÚMERO  
79 998113865**

\*Esse número atende de segunda a sexta,  
das 7h às 12h e das 14h às 17h, e  
é exclusivo para assuntos sobre a coleta de lixo.



PREFEITURA DE  
**TOBIAS  
BARRETO**  
AMOR POR NOSSA GENTE







# ALÔ, AGRÍPINO

TEM ILUMINAÇÃO

CHEGANDO PARA A VIA

QUE LIGA O CENTRO

AOS AGRIPINOS







# COMO SEPARAR O SEU LIXO



## TENHA SEMPRE DOIS SACOS DE LIXO:

Um para materiais limpos, secos e recicláveis e outro para resíduos orgânicos ou úmidos e não recicláveis.

### LIXO RECICLÁVEL

- **vidro:** Colorido e incolor
- **Plástico:** Tampa, rótulo, garrafa, embalagem
- **Metal:** Lata e outros metais
- **Papel:** Jornal, papelão, embalagens



### LIXO COMUM

- Restos de alimentos
- Resto de pano
- Lenço de papel
- Guardanapo usado
- Lixo de banheiro:  
(Absorvente, fralda, papel higiênico)



O lixo é uma responsabilidade de todos!





**prefhojabarreto**

**prefhojabarreto INOVAÇÃO TOBIAS BARRETO**

Hoje celebramos com orgulho e gratidão os 114 anos de emancipação política de Tobias Barreto.

Mais de um século de história, cultura e progresso marcam nosso amado cidade. Desde sua fundação, temos prosperado, mantendo suas raízes e tradições vivas, enquanto abraçamos o futuro com entusiasmo.

Tobias Barreto é um lugar de belas vistas, dedicação, pessoas acolhedoras e uma riqueza de patrimônio cultural. Famosos cidadãos são a força por trás de nosso sucesso, e é graças ao trabalho e à dedicação de todos que alcançamos tantos marcos ao longo desses anos.

Neste aniversário, renovamos nosso compromisso com o desenvolvimento, a entrega de qualidade e a promoção da cultura local. Juntos, continuaremos a escrever a história de Tobias Barreto, construindo um futuro ainda mais brilhante para as gerações vindouras. Parabéns a todos os tobiasenses por fazerem desta cidade um lugar especial para se viver e prosperar!

👏 🇺🇦

Prefeitura Municipal de Tobias Barreto.

👍 🗨️ 📌

👤 Curtido por wendersonellias e outras 579 pessoas

📅 22 de novembro

👤 Adicione uma comentário...

# NOVEMBRO AZUL

UBS DA SAMAMBAIA

AGORA É  
A VEZ DOS  
HOMENS!

- CAMINHADA ALUSIVA DO NOVEMBRO AZUL.
- CAFÉ DA MANHÃ
- PALESTRA SOBRE A PREVENÇÃO DO CÂNCER DE PRÓSTATA



DIA 30/11  
ÀS 9HS



UBS  
SAMAMBAIA



FRANZISCA DE  
**TOBIAS  
BARRETO**







preftobiasbarreto

preftobiasbarreto **TRABALHO POR TODOS OS CANTOS**

Há menos de um mês o prefeito de Tobias Barreto, Dilson de Agripino, assinou a ordem de serviço para pavimentação no povoado Poço da Clara e o trabalho de pavimentação já está sendo finalizado.

O trabalho acontece e o cidadão agradece!

Prefeitura Municipal de Tobias Barreto.  
AMOR POR NOSSA GENTE

5 votos · 4 comentários

dhenniquevenesios 4 votos · Responder

sabrinafmo 9 votos · Responder

forsecagraciela 4 votos · Responder

Curtido por [\\_anaphe](#) e outras 142 pessoas

12 de novembro

Adicione um comentário...

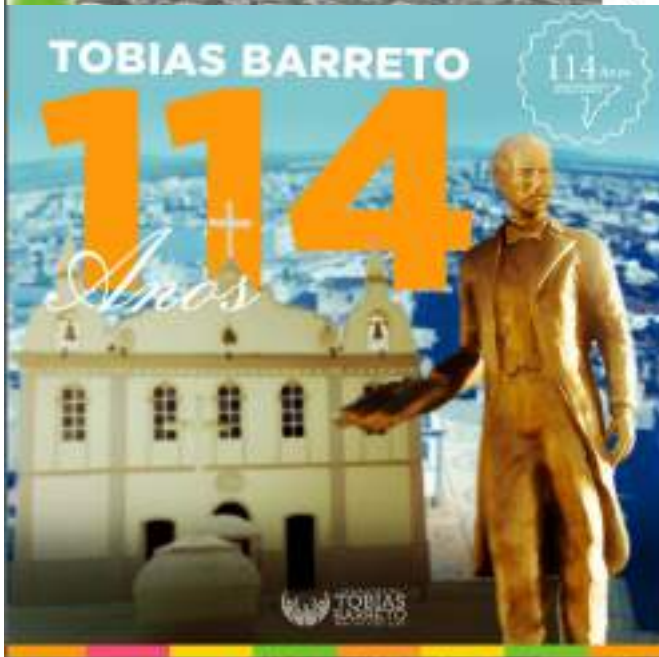

preftobiasbarreto

preftobiasbarreto **114 ANOS TOBIAS BARRETO**

Hoje celebramos com orgulho e gratidão os 114 anos de emancipação política de Tobias Barreto.

Mais de um século de história, cultura e progresso marcam nosso amado cidade. Desde sua fundação, temos prosperado, mantendo suas raízes e tradições vivas, enquanto abraçamos o futuro com entusiasmo.

Tobias Barreto é um lugar de boas memórias, dedicação, pessoas acolhedoras e uma riqueza de patrimônio cultural. Nossos cidadãos são a força por trás do nosso sucesso, e é graças ao trabalho e à dedicação de todos que alcançamos tantos marcos ao longo desses anos.

Neste aniversário, renovamos nosso compromisso com o desenvolvimento, a educação de qualidade e a promoção da cultura local. Juntos, continuaremos a escrever a história de Tobias Barreto, construindo um futuro ainda mais brilhante para as gerações vindouras. Parabéns a todos os tobiasenses por fazerem desta cidade um lugar especial para se viver e prosperar!

Prefeitura Municipal de Tobias Barreto.

Curtido por [wendersonalves](#) e outras 59 pessoas

11 de novembro

Adicione um comentário...

15 DE NOVEMBRO

A LUTA POR UM PAÍS  
MELHOR NÃO DEVE  
SER ESQUECIDA

# PROCLAMAÇÃO DA REPLÚBLICA





prefobiasbarreto  
 @fecomercio

**prefobiasbarreto ABERTURA DO NATAL ILUMINADO ENVOCKINA OS TOBIENSES**

Neste mágico período natalino, Tobias Barreto se enfeitou com luzes, criando uma atmosfera emocionante e encantadora que aqueceu os corações tobienses nesta quinta-feira. Com o olhar dedicado do prefeito Dilson de Agripino e a parceria vibrante da Fecomércio (DFecomercio), sob a liderança de Marcos André, nossa cidade se transformou em um espaço iluminado.

Juntos, irmãos vivemos esse momento mágico com o acendimento das luzes e um lindo desfile de natal, com o empenho do secretário Alex Fontiguinha e sua equipe, construindo sonhos que se tornam realidade. Cada luzinha é um lampejo de esperança e fraternidade.

Que este Natal seja um convite à união e à paz, um momento de reflexão e compartilhamento de amor. Sob o brilho suave das estrelas e das luzes, desejamos a todos em Tobias Barreto uma celebração repleta de significado.

A prefeitura e esta gestão são como um abraço acolhedor, um

Curtido por marcelo\_grace e outras 1482 pessoas  
 1 de dezembro

Adicione um comentário...



# CONFIRA AS AÇÕES REALIZADAS NO MUNICÍPIO DURANTE O OUTUBRO ROSA



 **TOBIAS  
BARRETO** | SECRETARIA MUNICIPAL DE  
SAÚDE







**pref Tobias Barreto**  
Áudio original

**pref Tobias Barreto** COMUNICADO IMPORTANTE! 📢

Atenção tobicense, nessa quarta-feira 15 de novembro é Feriado Nacional, mas a coleta de lixo acontecerá normalmente nos bairros que o carro do lixo passa na quarta-feira.

Pedimos a compreensão para que coloquem os lixos separados às 7h, apenas os moradores dos bairros que a coleta acontece nos segundos, quartas e sábados.

Prefeitura Municipal de Tobias Barreto;  
AMOR POR NOSSA GENTE 🍀🍀

4 min · Ver tradução

👍 🗨️ 📌

Curtido por **\_\_anaphe** e outras 105 pessoas  
14 de novembro

🗨️ Adicione um comentário... Publicar



**pref Tobias Barreto**  
+ tobiarte2023

**pref Tobias Barreto** TOBIARTE 2023 - ATRAÇÃO CONFIRMADA 📢

Como muita gente anunciou "O Grupo Imbuça" na programação do Tobiarte desse ano.

Só tem outra coisa que orgulha o tobicense, é o Festival de Arte de Tobias Barreto.

O festival foi criado na primeira gestão do Prefeito Dilson de Agripino e se mantém vivo até hoje graças ao esforço do gestor e do Secretário Joséilson Biepi em manter viva e afluente a cultura e arte da nossa cidade.

O evento, que já revelou diversos talentos, é marcado por apresentações de teatro, dança, música e cultura popular.

Este ano o TOBIARTE acontecerá de 18 a 23 de outubro e conta com uma programação recheada de muita arte, cultura e diversão.

Em outubro, a Terra da Costura transforma-se na Terra da Cultura. Não perca! 🍀

👍 🗨️ 📌

Curtido por **victorribery** e outras 171 pessoas  
17 de outubro

🗨️ Adicione um comentário... Publicar





preftobiasbarreto  
tobiarte2023

PROGRAMAÇÃO TOBIARTE 2023

"Em outubro a Tema da Costura transformará-se na Tema da Cultura!"

Não perca o Festival de Arte de Tobias Barreto.

Prefeitura Municipal de Tobias Barreto.  
AMOR POR NOSSA GENTE! ❤️

ciudadanacarpedem ESTAREMOS NO TOBIARTES SABADO! QUE ALEGRIA! ❤️❤️❤️

zfixax

glicyberov

Curtido por [\\_becca.oliveira](#) e outras 545 pessoas  
17 em seguida

Adicione um comentário...



28 DE OUTUBRO | DIA DO SERVIDOR PÚBLICO

**Orgulho de servir à comunidade!**

28 DE OUTUBRO | DIA DO SERVIDOR PÚBLICO

Hoje é um dia para celebrar e agradecer a todos os servidores que com o seu trabalho movem a nossa cidade. Parabéns e muito obrigado!

Prefeitura Municipal de Tobias Barreto.  
AMOR POR NOSSA GENTE! ❤️❤️

0 likes · Ver tradução

redigress\_rorilda 5 stars  
0 likes · Responder

— Ver sugestões (1)

selvafina 4 stars  
0 likes · Responder

janogelio 5 stars  
0 likes · Responder

Partido por arquivos, Jarotay e outras 300 pessoas (20 de outubro)

Adicione um comentário...

# CORUJÃO DA SAÚDE BUCAL

CUIDAR DA SAÚDE BUCAL É MUITO IMPORTANTE!

**DIA 01 DE NOVEMBRO**

**A PARTIR DAS 17H**

**UBS DO AGRIPINO**

Tobias Barreto  
SECRETARIA MUNICIPAL DE SAÚDE





preftobiasbarreto  
0  
tobiarte2023  
Wlken Sarfona • Tereza e Maria

preftobiasbarreto 4º DIA DE TOBIARTE 🎨🎭🎪🎪🎪  
Encerrando mais uma noite de muita cultura e arte no quarto dia de Tobiarte que está sendo sucesso 🙌

Hoje a programação foi diversificada para todos os gostos e idades, mas acima de tudo a programação exalava arte em cada artista que se apresentava!

Acompanhe a cobertura em tempo real através dos nossos stories 📱

Prefeitura Municipal de Tobias Barreto,  
AMOR POR NOSSA GENTE! ❤️🌱  
Estado: CT sem Ver tradução

eumitchell\_ 🍷🍷🍷  
Tom Responder

geclanede souza 🍷🍷🍷🍷🍷🍷🍷  
Tom Responder

📍🗨️📌

👤👤 Curtido por zezoglamour e outras 135 pessoas  
22 de outubro

😊 Adicione um comentário... Publicar



**#VEMÁI  
DIA D**  
MULTIVACINAÇÃO

Para crianças e adolescentes menores de 15 anos

**DIA 31/10  
TERÇA-FEIRA**  
A PARTIR DAS 08H30

**UBS POVOADO  
JABEBERI**



**preftobiasbarreto**  
 Audio original

**preftobiasbarreto** É NESSE SÁBADO - A TERRA DA COSTURA NO GIRO SERGIPE! 📺 @programagirosergipe @tvs Sergipe

Nesse sábado vamos todos assistir a reportagem realizada pela equipe do Giro Sergipe, aqui na Terra da Costura.

O programa começa às 14:10 na TV Sergipe, ligue a sua televisão, faz aquele story e sinta o orgulho de ser tobians! 🍌❤️🍌

Prefeitura Municipal de Tobias Barreto.  
 AMOR POR NOSSA GENTE! ❤️🍌

0 sem · Ver tradução

**arquivos\_larivotay**  
 0 sem · Responder

**uelquisei**  
 0 sem · Responder

**alexformiguinha**  
 0 sem · Responder

Curtido por **henriquemeneses** e outras 286 pessoas  
 13 de outubro

Adicione um comentário...

**PROCESSO SELETIVO**  
**PARA GESTOR ESCOLAR MUNICIPAL**

Inscrições abertas de 16/10 a 20/10

Edital e formulário de inscrições disponíveis no site: [www.tobiasbarreto.se.gov.br](http://www.tobiasbarreto.se.gov.br)

As inscrições também podem ser realizadas presencialmente, na Secretaria Municipal de Educação.

**TÓBIAS BARRETO**

**preftobiasbarreto**  
 educacaotobiasbarreto

**preftobiasbarreto** PROCESSO SELETIVO PARA GESTOR(A) ESCOLAR 📄 📄 📄

De 16 a 20 de outubro, está aberto o Processo Seletivo para integrante do quadro permanente do Magistério Público Municipal de Tobias Barreto/SE, para atuar na função de confiança de Gestor(a) Escolar da Rede Pública Municipal de Ensino.

Para acessar o edital ou o formulário de inscrições, entre no site: [www.tobiasbarreto.se.gov.br](http://www.tobiasbarreto.se.gov.br) ou através da nossa bio. Você também poderá se inscrever presencialmente na Secretaria Municipal de Educação.

Prefeitura Municipal de Tobias Barreto.  
 AMOR POR NOSSA GENTE! ❤️🍌

0 sem · Ver tradução

**joelissendesadv** Mais uma iniciativa de compromisso com a educação pública de qualidade! 📄

0 sem · Responder · Ver tradução

Curtido por **wendersonedias** e outras 209 pessoas  
 13 de outubro

Adicione um comentário...

**3ª CONFERÊNCIA MUNICIPAL DE CULTURA**  
TOBIAS BARRETO

**06/OUT ÀS 13H00**  
CLUBE SOCIAL

perfil: tobiasbarreto

**3ª CONFERÊNCIA MUNICIPAL DE CULTURA**

No próximo dia 06 de outubro, SEXTA-FEIRA, acontecerá a 3ª Conferência Municipal de Cultura em Tobias Barreto.

Com o tema: Democracia e Direito à Cultura, na Conferência é apresentada propostas que serão levadas para a Conferência Estadual e posteriormente para a Conferência Federal, portanto é de extrema importância a participação dos artistas e dos Nucleos de cultura do município de Tobias Barreto.

FAÇA SUA INSCRIÇÃO PELA LINK:  
<https://docs.google.com/forms/d/e/1FAIpQLSdHv4Q28UC0V8KvLzATPpAw83GvW7WkF0t8Tdc0Q4wvwtam>

**PARTECIPE!**

📅 06/10  
 🕒 Às 13h  
 📍 Clube Social

Prefeitura Municipal de Tobias Barreto.  
**AMOR POR NOSSA GENTE** ❤️

19 likes · 10 comentários

Curtido por zezoglanesur e outras 184 pessoas  
 2 de outubro

Adicione um comentário...

**SE LIGA NO NOVO CRONOGRAMA DA COLETA DE LIXO**

TOBIAS BARRETO

TOBIAS MAIS LIMPA E CONSCIENTE





preftobiasbarreto  
 Audio original

preftobiasbarreto ATENÇÃO TOBIENSE: NOVO CRONOGRAMA DE COLETA DO LIXO! 🗑️

A partir do dia 07/11, haverá mudança na coleta de lixo em nossa cidade. Trabalhamos para criar um cronograma que, em dias alternados, atenda toda a demanda da cidade.

A coleta seletiva agora é uma obrigação de todos nós. Não haverá mudança nos povoados.

Tudo isso é para cuidarmos melhor do nosso meio ambiente e da limpeza de Tobias Barreto.

Prefeitura Municipal de Tobias Barreto,  
 AMOR POR NOSSA GENTE! 🍷❤️

5 sem - Ver tradução

elenaldo2021 O fechamento do lição, está acontecendo em todas sergipanas que tem o lição em atividade,nossa cidade está em fase de fechamento por é importante a mudança no cronograma e a participação de todos nós!

5 sem Responder - Ver tradução

🍷❤️  
 Curtido por mariana\_dias e outras 431 pessoas

1 de novembro

Adicione um comentário...



preftobiasbarreto e educacastobiasbarreto  
 Audio original

preftobiasbarreto PROVA SAEB 📝🇺🇲

O Secretário Municipal de Educação, Luciano Marques, informa que nesta semana todas as escolas públicas estão realizando a prova Saeb, através dela teremos um reflexo dos níveis de aprendizagem demonstrados pelos estudantes avaliados.

Aqui em Tobias Barreto iniciamos no dia 06 de novembro e finalizamos no dia 10/11.

Algumas escolas já realizaram a prova e por isso agradecemos a todos que compõe a equipe escolar.

Também pedimos para aqueles alunos e alunas que ainda irão realizar a prova que não faltem, pois a presença de cada aluno é extremamente importante para a avaliação da educação da nossa cidade que não para de avançar.

Prefeitura Municipal de Tobias Barreto,  
 AMOR POR NOSSA GENTE! 🍷❤️

4 sem - Ver tradução

charles cls 🍷🍷🍷🍷  
 Curtido por ohenriquemeneses e outras 164 pessoas

8 de novembro

Adicione um comentário...

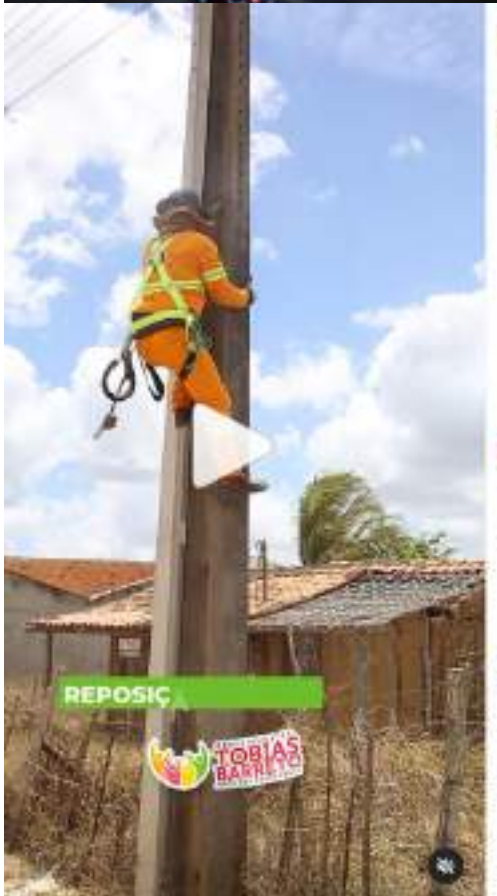

preftobiasbarreto  
Áudio original

preftobiasbarreto NOVOS EQUIPAMENTOS PARA A ASSISTÊNCIA! 🙌👍👏

Através do ministério dos Direitos Humanos e da Cidadania e da Secretaria Nacional dos Direitos da Criança e do Adolescente foi lançado o edital de chamamento público Nº1/2021 com finalidade de equipar os órgãos de proteção a criança e adolescente sendo nesse caso o Conselho Tutelar como consta no próprio edital.

O município se inscreveu e foi contemplado com 01 veículo, 01 ar condicionado portátil e 05 computadores que foram entregues ontem, quinta-feira(09).

Prefeitura Municipal de Tobias Barreto,  
AMOR POR NOSSA GENTE 🍀🍀

4 sem · Ver tradução

alexformiguinha 🙌🙌🙌🙌🙌  
4 sem · Responder

maramaquagem67 🍀🍀🍀🍀🍀  
4 sem · Responder



Curtido por \_anaphe e outras 149 pessoas  
10 de novembro

Adicione um comentário... Publicar

preftobiasbarreto  
Hasan Reyandi · 200 reactions

preftobiasbarreto ILUMINAÇÃO PÚBLICA! 🙌🍀

Atendendo a demanda da população, a Secretaria de Obras de Tobias Barreto criou um planejamento para repor todas as lâmpadas da cidade.

Ainda não chegamos na sua rua? Não se preocupe, a prefeitura vai chegar! 🍀

Prefeitura Municipal de Tobias Barreto,  
AMOR POR NOSSA GENTE 🍀🍀

2 sem · Ver tradução

ohenriquemeneses 🍀🍀🍀🍀🍀  
2 sem · Responder

elenilmaof Como é que faz esse pedido porque eu pedi a Romildo pra botar aqui na rua itabaianinha e jatem três semanas e nada continua no escuro  
2 sem · Responder · Ver tradução

laerton\_chimica No Agripino 1 na av Ovidio carvalho prado



Curtido por netoobarreto e outras 157 pessoas  
28 de novembro

Adicione um comentário... Publicar





pref Tobias Barreto  
 e  
 fecomerciose  
 Mariah Carey • All I Want for Christmas Is You

pref Tobias Barreto É HOJE 🎄 ✨

Hoje, 30 de novembro, as luzes do Natal iluminado serão acendidas e Tobias Barreto vai viver a magia do natal em um grandioso desfile natalino ✨🎄

- 🕒 19h - acendimento das luzes na Praça do Cruzeiro
- 🕒 19h30 - grandioso desfile natalino saindo da prefeitura

Venha viver a magia do Natal e traga toda sua família! 🎄 ✨🎄

Essa é uma parceria entre a Prefeitura Municipal de Tobias Barreto e a Fecomércio-SE (@fecomerciose) ❤️🍀

📌 @nataliluminadose e @pref Tobias Barreto

Editado · 1 sem · Ver tradução

di sonda gripino Hoje será um dia muito lindo em nossa cidade! 🎄  
 Muito obrigado, @fecomerciose e @marcosandradetto por essa parceria com nossos municípios. Feliz e abençoado natal para todos!

📌 Curtido por marcelaa\_grace e outras 359 pessoas

30 de novembro

Adicione um comentário...



pref Tobias Barreto  
 e  
 secretariadesportestb  
 DENNIS • Pat Pat Pat Pat

pref Tobias Barreto EMOÇÃO PURA NA SEMIFINAL DO CAMPEONATO TOBIENSE DE FUTEBOL AMADOR INTERPOVINCADAIS! 🎉🍀

Agroviola mostra garra e determinação ao vencer Pedra de Amolar por 3x2, garantindo seu lugar na grande final. Uma batalha intensa que ficará na memória dos torcedores.

Prefeitura Municipal de Tobias Barreto,  
 AMOR POR NOSSA GENTE! ❤️❤️

#FutebolAmador #CampeonatoTobiense

1 sem · Ver tradução

clebson5861 Mateus  
 3 d · Responder · Ver tradução

📌 Curtido por victorkranery e outras 197 pessoas

2 de dezembro

Adicione um comentário...





**preftobiasbarreto**  
Áudio original

**preftobiasbarreto** NOSSOS DOMINGOS AGORA TEM MAIS ILUZ 🌟 🎄 🎅

Este tempo natalino será vivenciado de forma única na vida de cada tobienense, fazendo com que memórias especiais sejam construídas.

Durante os domingos o trecho em frente a Praça do Cruzeiro estará fechado para circulação de veículos, possibilitando que os pais levem seus filhos para brincar e se divertir no Natal iluminado, além de música ao vivo como já aconteceu neste último domingo, 03/12.

Agroveitem e divirtam-se, é NATAL! 🎄 🌟

Prefeitura Municipal de Tobias Barreto.  
AMOR POR NOSSA GENTE ❤️ ❤️

1 sem · Ver tradução

**omfedejesus** 5/5 · Responder

**jessikinharetay** Minha princesa faz a dança dela 🍷 🍷 🍷

Curtido por **marcelaa\_grace** e outras 591 pessoas há 7 dias

Adicione um comentário...



**preftobiasbarreto**  
Áudio original

**preftobiasbarreto** 📢 ÚLTIMAS HORAS PARA PARTICIPAR DO SORTEIO DO IPTU! 🎁 🎉

Não perca a chance de concorrer a prêmios incríveis. O sorteio acontece nesta sexta-feira, às 10h, no Setor de Tributos.

📄 Fique em dia com seu IPTU e participe! 🌟 🌟 #SorteioIPTU #TobiasBarreto #ConcorraAPremio

5 d · Ver tradução

**micaellyabreu\_** 5/5 · Responder

**emillycosta** 5/5 · Responder

**marcosgabriel** 5/5 · Responder

**mariaabirian033** 5/5 · Responder

Curtido por **ohenriquemeneses** e outras 64 pessoas há 5 dias

Adicione um comentário...



preftobiasbarreto

QuebeSoude • Workout Gym Epic Rock



preftobiasbarreto MAIS TRABALHO DE RECUPERAÇÃO ASFÁLTICA EM TOBIAS BARRETO! @governadoregipe @dorsagipe

Numa parceria entre o Governo do Estado, através do DER, e a Prefeitura Municipal de Tobias Barreto, hoje foi realizado mais um trabalho de recuperação asfáltica na Avenida 7 de Junho.

Estamos trabalhando todos os dias para deixar a cidade do jeito que o tobiense quer e merece.

Prefeitura Municipal de Tobias Barreto.  
AMOR POR NOSSA GENTE! ❤️❤️

4 sem • Ver tradução



vitoria\_souza

4 sem • Responder



rodrigues\_romildo

4 sem • Responder



antoniocarloos\_se Governador chegando, melos-fios são



Curtido por \_anaphe e outras 177 pessoas

14 de novembro



Adicione um comentário...

Responder



preftobiasbarreto

e tobiarte2023

Áudio original



preftobiasbarreto O TERCEIRO E O QUARTO DIA DE TOBIARTE FORAM INCRÍVEIS E CONTAGIANTES 🎉🎉🎉

Quem aí está acompanhando a programação do Tobiarte? Diversas apresentações de teatro, dança e música já passaram pelo palco do nosso Festival de Artes.

Ainda não acabou! Nesse domingo e segunda-feira tem mais TOBIARTE, não perca! 🎉

Prefeitura Municipal de Tobias Barreto.  
AMOR POR NOSSA GENTE! ❤️❤️

7 sem • Ver tradução



Curtido por charles\_cs e outras 125 pessoas

22 de outubro



Adicione um comentário...

Responder







Danilo chegou lá assim que a gente assumiu



preftobiasbarreto e secretariadesportestb  
Audio original

Seguindo ...



preftobiasbarreto 1 sem  
NOVIDADE NO CONJUNTO BOM JARDIM! 🇧🇷 🇧🇷 🇧🇷

Foi entregue para os moradores do conjunto Bom Jardim uma nova quadra de areia que pode ser utilizada para praticar esportes como vôlei e futevôlei.

A Secretaria de Esportes se empenhando para levar lazer e esporte em toda a cidade, parabéns aos moradores pela nova conquista! 🇧🇷 🇧🇷

Prefeitura Municipal de Tobias Barreto, AMOR POR NOSSA GENTE! 🇧🇷 🇧🇷  
Ver tradução



preftobiasbarreto 1 sem



386 curtidas

4 de dezembro



Adicione um comentário...



Tá escutando isso? É o som da Av. Luiz Alves ficando pronta! 🇧🇷



preftobiasbarreto  
OBRAS 🇧🇷 🇧🇷

...



preftobiasbarreto BARULHO DE OBRA? MÚSICA PARA NOSSOS OUIDOS! 🇧🇷 🇧🇷

Quem passa pela Luiz Alves já ouve e vê a avenida ficando prontinha.

É o melhor a equipe está trabalhando e o comércio continua funcionando. 🇧🇷 🇧🇷

É OBRA SENDO CONCLUÍDA POR TODOS OS LADOS!

Prefeitura Municipal de Tobias Barreto, AMOR POR NOSSA GENTE! 🇧🇷 🇧🇷

6 sem Ver tradução



elenizacavalhosantos Avança Tobias 🇧🇷 🇧🇷

6 sem Responder Ver tradução



henriquemeneses 🇧🇷 🇧🇷 🇧🇷

6 sem Responder



rfucas 🇧🇷 🇧🇷 🇧🇷



Curtido por netoobarreto e outras 313 pessoas

30 de outubro



Adicione um comentário...

Publicar





**preftobiasbarreto**  
 Áudio original

---

**preftobiasbarreto** ASSISTÊNCIA EM FOCO 🗣️

Dentre muitas ações realizadas da Secretaria de Assistência Social, a Conferência Territorial dos Direitos da Pessoa com Deficiência que aconteceu na última terça-feira, tem grande relevância para a sociedade, pois dá voz para um tema necessário e extremamente importante!

Esta conferência é uma integração entre os cinco municípios do Centro-Sul Sergipano, e felizmente a cidade de Tobias Barreto foi escolhida para sediar esse evento, uma honra para todos que trabalham constantemente pelos Direitos da Pessoa com Deficiência.

Lutamos por uma cidade mais igualitária e sem preconceito!

Prefeitura Municipal de Tobias Barreto,  
 AMOR POR NOSSA GENTE! ❤️❤️

Editado - 5 sem - Ver tradução

**jocielma.laura** Meus parabéns pelo lindo trabalho, se Deus me permitir estarei na conferência em Brasília sempre a procura do melhor para nossos filhos com deficiência 🙏🙏🙏







 Curtido por **netoobarreto** e outras 176 pessoas

1 de novembro



**preftobiasbarreto**  
 e **tobiarte2023**  
 Guto N. Rozes • Sweet Child O' Mine

---

**preftobiasbarreto** FINALIZADO O XIII TOBIARTE 🎉🎉🎉

Assim como todos os outros cinco dias, o último dia foi marcante, lindo e cheio de arte.

Viva a nossa cultura, os nossos artistas, viva o Tobiarte! ❤️❤️

Prefeitura Municipal de Tobias Barreto,  
 AMOR POR NOSSA GENTE! ❤️❤️

7 sem - Ver tradução

**eumitchell** 🙏🙏🙏

7 sem - Responder

**bandriot** De intensa alegria e satisfação inaugurar o nosso som no Tobiarte, agradecemos demais pelo apoio e espaço 🙏

7 sem - Responder - Ver tradução

**najara.lesse** Show de cultura 🙏🙏🙏





 Curtido por **wendersonndias** e outras 143 pessoas

24 de outubro

 Adicione um comentário...

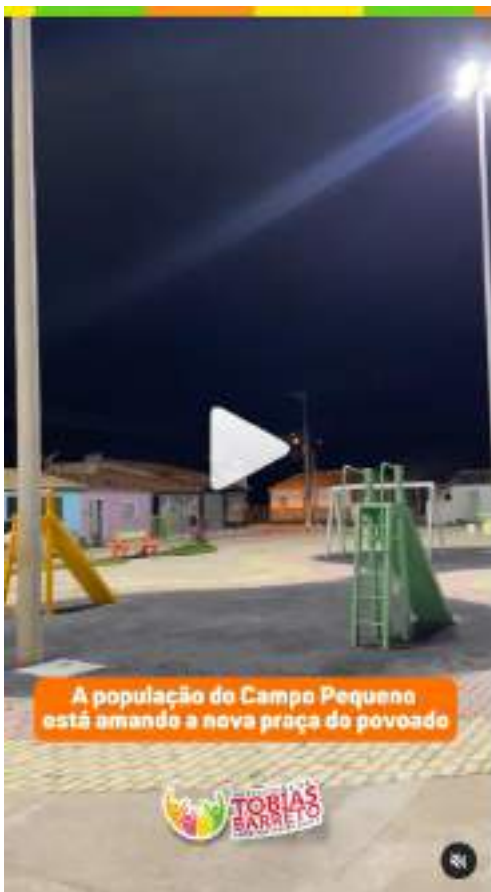

preftobiasbarreto  
Áudio original

preftobiasbarreto É FANTÁSTICO! 🎉 🗨️

O Fantástico está no ar e as obras estão on! Que tal finalizar o domingo de um jeito FANTÁSTICO? Então seja só a alegria dos moradores do povoado Campo Pequeno que agora podem desfrutar de uma praça novinha. 🎉 Isso é um verdadeiro Show da Vida!

Prefeitura Municipal de Tobias Barreto,  
AMOR POR NOSSA GENTE! 🎉 🎉

5 sem · Ver tradução

sabrinafino 🎉 🎉 🎉  
5 sem · Responder

netoobarreto 🎉 🎉 🎉 🎉  
5 sem · Responder

heldonandrade 🎉 🎉 🎉 🎉 prefeitura trabalhando para o povo de Tobias Barreto!!!  
4 sem · Curtir · Responder · Ver tradução



Curtido por netoobarreto e outras 484 pessoas  
13 de outubro

Adicione um comentário... Publicar

preftobiasbarreto e tobiarte2023  
Áudio original

preftobiasbarreto A ARTE EXISTE PORQUE A VIDA NÃO BASTA! 🎨

O Tobiarte já vai começar e vamos espalhar muita alegria e diversão por toda cidade 🎨

Não perca a 13ª edição do Festival de Artes de Tobias Barreto!

Prefeitura Municipal de Tobias Barreto,  
AMOR POR NOSSA GENTE! 🎉 🎉 🎉

7 sem · Ver tradução

radialistalarinotay Esse Secom só tem artista! 🎉 🎉  
7 sem · Responder · Ver tradução

ohenriquemeneses 🎉 🎉 🎉 🎉 🎉 🎉  
7 sem · Responder

francisco\_miojo 🎉 🎉 🎉  
7 sem · Responder



Curtido por mariana\_diaz e outras 222 pessoas  
14 de outubro

Adicione um comentário... Publicar







pref Tobias Barreto  
e  
educacao Tobias Barreto se  
MorningLightMusic • Inspiring Upbeat Corporate Uplifting

pref Tobias Barreto TOBIAS BARRETO É REFERÊNCIA NA EDUCAÇÃO

O Município de Tobias Barreto tem recebido diversos prêmios e reconhecimentos pelo trabalho que vem desenvolvendo na educação da nossa cidade. E esse trabalho não para.

As direções e coordenações das escolas municipais se reuniram para se preparar ainda mais para as provas do SAEBE, que acontecerão em novembro desse ano. Com certeza Tobias Barreto avançará ainda mais nos indicadores nacionais de Educação.

Prefeitura Municipal de Tobias Barreto,  
AMOR POR NOSSA GENTE

7 sem Ver tradução

zeneribeiroo 7 sem Responder

fole.esticado DEUS abençoe vcs sempre vida longa

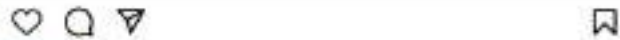

Curtido por netoobarreto e outras 133 pessoas

20 de outubro



alosaudetobias  
e  
pref Tobias Barreto  
Audio original

alosaudetobias ACADEMIA DA SAÚDE!

Aconteceu hoje a ação do outubro rosa com as alunas da academia da saúde, além de muita ginástica também foi realizada palestras sobre a conscientização do câncer de mama e orientações nutricionais.

Prefeitura Municipal de Tobias Barreto,  
AMOR POR NOSSA GENTE

7 sem Ver tradução

sabrinafmo 7 sem Responder

gecianede.souza 7 sem Responder

deisefrancieE 7 sem Responder



Curtido por felipedurvalesteves e outras 76 pessoas

20 de outubro

Adicione uma recomendação

Publicidade





pref Tobias Barreto  
 educacao Tobias Barreto  
 Aline Barros • Dança do Canguru

pref Tobias Barreto DIA DAS CRIANÇAS! 🎉

À comemoração do Dia das Crianças na Creche Anisogênes de Oliveira Lemos foi um sucesso, teve festa a fantasia, desfile, muitas gostosuras e claro, muita diversão!

Parabéns às creches e escolas do nosso município que desenvolveram atividades lúdicas para nossas crianças que com certeza ficarão marcadas em suas memórias por toda a vida.

Que o brilho da criança que existe em todos nós nunca se apague! ✨

Prefeitura Municipal De Tobias Barreto,  
 AMOR POR NOSSA GENTE! ❤️

Editado · 8 min · Ver tradução

joisonrochamastercoach Show 🌟🌟🌟🌟🌟  
 8 min · Responder

educacao Tobias Barreto 🌟🌟🌟🌟🌟🌟🌟🌟🌟🌟🌟🌟  
 8 min · Responder

Curtido por **\_anaphe** e outras 533 pessoas  
 12 de outubro



pref Tobias Barreto  
 Audio original

pref Tobias Barreto 📢 ATENÇÃO, TOBIENSES!

Os cupons do IPTU já estão sendo entregues!  
 🎉 Não perca a chance de ganhar prêmios incríveis.

Pegue seu cupom no Departamento de Tributos, na Praça do Abelardo, ao lado do SENAC. 📍

#Tobias #IPTU #Prêmios #Participe

8 min · Ver tradução

ohenriquemeneses 🌟🌟🌟🌟  
 8 min · Responder

andresa8903 🌟🌟🌟🌟🌟  
 8 min · Responder

micaellyabreu\_ 🌟🌟🌟🌟  
 8 min · Responder

marcosgabriel 🌟🌟🌟🌟  
 8 min · Responder

Curtido por **ohenriquemeneses** e outras 288 pessoas  
 8 de outubro

Adicione um comentário...



prefhojabarreto

prefhojabarreto TERCEIRA E ÚLTIMA NOITE DE FACTOR

Evento encerrado com sucesso, a quantidade de pessoas foi surpreendentemente, inclusive os turistas, que vieram a maior parte de cidades de fora para aproveitar a nossa XIII FACTOR.

Logo que os stands abriram as vendas já começaram, teve João Paulo Espírito Santo desfilou com roupas produzidas aqui em nossa cidade destacando o nosso Rêchilê Tobiasense, e pra encerrar a noite Carolina que fez muitos corações e, enquanto tudo isso acontecia, os nossos lojistas vendiam ainda mais.

A Prefeitura Municipal de Tobias Barreto agradece a todos os patrocinadores e a equipe da Secretaria de Indústria, Comércio e Trabalho pelo ótimo evento.

Patrocinio: Sebrae, Banco do Nordeste, Governo do Brasil, Prodepar, Secretaria de Estado do Turismo, Governo de Sergipe, Sorek, GRU, Serval e Feconecio SE.

Ata 2018

Prefeitura Municipal de Tobias Barreto,  
AMOR POR NOSSA GENTE

Curtido por setecolbarreto e outras 292 pessoas

Adicione um comentário...

prefhojabarreto DA SÉRIE ORGULHO DE SER TOBIENSE: O DIA DO FOME E NECESSIDADES

Tobias Barreto é uma cidade empreendedora por natureza, aqui temos grandes indústrias, fábricas, mercearias, lojas, feiras, um mercado inteiro só de bondades, não importa onde e o que, por todos os lados tem o tobiense orgulhosamente na Terra da Costura. Temos a maior produção e as melhores peças de Cama, Mesa e Banho do Nordeste.

Nesse mês de outubro estamos evidenciando particularidades da nossa cidade que nos enchem de orgulho, e se tem uma coisa que uniu o tobiense de orgulho é falar do nosso comércio, do nosso Rêchilê Tobiasense, do qual o povo de Tobias é trabalhador e acolhedor.

Nesse 05 de outubro queremos parabenizar e homenagear os homens e mulheres empreendedores que fazem Tobias Barreto ser a Terra da Costura.

Prefeitura Municipal de Tobias Barreto,  
AMOR POR NOSSA GENTE

Curtido por marcelas\_grace e outras 607 pessoas

Adicione um comentário...





**É a escola Santa Terezinha que fez o dia da 'Roupa Maluca'?**

pref Tobias Barreto e educação Tobias Barreto  
 Audio original

pref Tobias Barreto CHEGOU A SEMANA DA CRIANÇA! 🎉👶

No próximo dia 12 de outubro, comemoramos o dia das crianças, as escolas municipais de Tobias Barreto, já estão celebrando este dia junto a cada aluno, vejamos só uma das ações desta semana na Escola Municipal Santa Terezinha, que realizou o dia da Roupa Maluca.

Muito legal né? 🎉

Prefeitura Municipal de Tobias Barreto,  
 AMOR POR NOSSA GENTE! 🍀🍀

11 set · Ver tradução

radialistalaritay Adooooo 🍀

11 set · Responder

darydeyse Muito lindoooo 🍀

11 set · Responder · Ver tradução

11 set · Responder

Curtido por ohenriquemeneses e outras 386 pessoas  
 10 de outubro

Adicione um comentário...



**Semana do Bebê 2023  
 Alegria e diversão**

pref Tobias Barreto  
 Mundo Bita + A Gente Cresce

pref Tobias Barreto SEMANA DO BEBÊ 🍼

A Semana do Bebê é de grande relevância por promover ações voltadas às gestantes, e as mães com filhos na primeira infância, sendo de extrema importância o investimento em ações que contribuam para que esse desenvolvimento alcance uma melhor qualidade de vida na Primeira Infância.

A Secretaria de Assistência Social do município de Tobias Barreto, inclui em sua agenda compromisso com Primeira Infância, desenvolvendo ações educativas em saúde, educação, cultura e assistência social.

Prefeitura Municipal de Tobias Barreto,  
 AMOR POR NOSSA GENTE! 🍀🍀

11 set · Ver tradução

art\_vivividal 🍀🍀🍀

11 set · Responder

samara\_serra 🍀🍀

11 set · Responder

Curtido por wendersondías e outras 136 pessoas  
 25 de agosto

Adicione um comentário...





preftobiasbarreto  
e  
tobiarste2023  
FESTA DO CARRO DE BOI

preftobiasbarreto TRADIÇÃO É FESTA DO CARRO DE BOI

Nesse último domingo, 27 de agosto, o Secretário de Cultura, Juventude e Turismo, Josenilson Bispo, junto a sua equipe e a Ildo Santana, somaram forças para fazer acontecer mais uma grande ação da Prefeitura Municipal de Tobias Barreto, a Festa do Carro de Boi.

Essa foi a 9ª edição da festa, honrando nossas tradições, nossas raízes e enaltecendo a cultura que nos une.

Que esta celebração nos lembre da importância de honrar nossa história e valorizar quem trabalha para preservá-la.

Prefeitura Municipal de Tobias Barreto,  
AMOR POR NOSSA GENTE

15 sem · Ver tradução

celquisei  
15 sem · Responder

Curtido por **\_\_anaphe** e outras 408 pessoas  
28 de agosto

Adicione um comentário...



preftobiasbarreto  
Áudio original

preftobiasbarreto 1ª CONFERÊNCIA MUNICIPAL DE SEGURANÇA ALIMENTAR E NUTRICIONAL EM TOBIAS BARRETO

A Gestão municipal e o Conselho municipal de Segurança Alimentar, realizaram na manhã de hoje a 1ª Conferência Municipal de Segurança Alimentar e Nutricional.

Como espaço de participação popular foi uma manhã voltada para a análise das potencialidades e desafios e de construção coletiva de propostas para o município na área da segurança alimentar.

Prefeitura Municipal de Tobias Barreto,  
AMOR POR NOSSA GENTE!

15 sem · Ver tradução

elenildomatosa  
15 sem · Responder

forsecagraciela  
15 sem · Responder

Curtido por **\_\_anaphe** e outras 152 pessoas  
28 de agosto

Adicione um comentário...



**alosaudetobias**  
 @preftobiasbarreto  
 TELL YOUR STORY music by Ikon™ • Blue sky

**alosaudetobias ENXERGA SERGIPE** ❤️ ❤️

O programa Enxerга Sergipe do Governo do Estado em parceria com o município realizou nos últimos 3 dias 88 cirurgias de catarata. Essa parceria pretende abranger ainda mais pacientes promovendo mais qualidade de vida aos nossos munícipes!

Prefeitura de Tobias Barreto,  
 AMOR POR NOSSA GENTE ❤️ 🍌 🍌 🍌

14 sem · Ver tradução

**eu\_ley2408** 🍌 🍌 🍌  
 14 sem · Responder

**riole.cruz.391** 🍌 🍌 🍌  
 14 sem · Responder

📍 Curtido por arquivos\_fariotay e outras 112 pessoas  
 2 de setembro

Adicione um comentário...



**preftobiasbarreto**  
 Party Tyme Karaoke • Uma Nova História (Mood Popular By Fernando...

**preftobiasbarreto FOI PERFEITO, FOI EMOCIONANTE, FOI TRANSFORMADOR!** 🍌

Com shows incríveis e memoráveis, a Prefeitura Municipal de Tobias Barreto inclui mais um grandioso evento no calendário cultural da nossa cidade: o CELEBRA TOBIAS! 🍌

Em uma noite marcada por louvores, alegria e muita animação, o Celebra Tobias foi um sucesso e já deixou gostinho de quero mais. E você, qual banda gostaria de ver em Tobias Barreto no próximo Celebra Tobias? 🍌

Prefeitura Municipal de Tobias Barreto,  
 AMOR POR NOSSA GENTE ❤️ ❤️

14 sem · Ver tradução

**ohenriquemeneses** Já está no calendário cultural da nossa cidade 🍌  
 14 sem · Curtido · Responder · Ver tradução

— Ver respostas (2)

**ohenriquemeneses** Foi maravilhoso!!! 🍌

📍 Curtido por talita\_alves35 e outras 1.235 pessoas  
 4 de setembro

Adicione um comentário...









preftobiasbarreto  
LIMPEZA CN 🇨🇳

preftobiasbarreto PELOÇÃO DA LIMPEZA 🇨🇳🇨🇳🇨🇳🇨🇳🇨🇳

Na noite de ontem, 7 de setembro, assim que o Desfile Cívico foi encerrado, a equipe de limpeza da Secretaria de Obras entrou na avenida para deixar tudo limpo e pronto para voltar à rotina.

A Prefeitura Municipal de Tobias Barreto agradece e parabeniza esses profissionais que trabalham todos os dias incansavelmente para cuidar da nossa cidade.

Prefeitura Municipal de Tobias Barreto;  
AMOR POR NOSSA GENTE! ❤️❤️

13 sem · Ver tradução

sabrinafmo 🇨🇳🇨🇳🇨🇳🇨🇳🇨🇳  
13 sem · Responder

rodrigues\_romildo Equipe pé embaixo 🇨🇳  
13 sem · Curtida · Responder · Ver tradução

emitchell\_ Que lindos! 🇨🇳🇨🇳🇨🇳  
13 sem · Responder

👍🗨️📌

👤 Curtido por mariana\_diaz e outras 952 pessoas

8 de setembro

😊 Adicione um comentário... Publicar



preftobiasbarreto  
William Santana + Auto da Competência

preftobiasbarreto A PREFEITURA NÃO PARA DE TRABALHAR! 🇨🇳🇨🇳

Todos os dias a equipe da Secretaria Municipal de Obras e Saneamento tem se empenhado para realizar os reparos necessários em toda Tobias Barreto. Estamos por todos os cantos da cidade!

Ainda não chegamos na sua rua?  
Não se preocupe! A Prefeitura Municipal de Tobias Barreto vai deixar a cidade do jeito que o tobienso quer e merece, a equipe da Secretaria de Obras tem atuado por todos os cantos e com certeza levará as melhorias necessárias para toda cidade. 🇨🇳🇨🇳

Prefeitura Municipal de Tobias Barreto,  
AMOR POR NOSSA GENTE! ❤️❤️

12 sem · Ver tradução

chenriquemeneses 🇨🇳🇨🇳🇨🇳  
12 sem · Responder

— Ver respostas (1)

👍🗨️📌

👤 Curtido por netoobarreto e outras 248 pessoas

14 de setembro

😊 Adicione um comentário... Publicar



alosaudetobias  
+  
pref Tobias Barreto  
João Torres • Clódia

alosaudetobias PRÉ-NATAL DE ALTO RISCO 📌❤️

O pré-natal de alto risco é mais um avanço da saúde do nosso município! Promovendo um acompanhamento mais detalhado tanto da gestante quanto do bebê! ❤️

Prefeitura Municipal de Tobias Barreto,  
AMOR POR NOSSA GENTE! ❤️

12 sem Ver tradução

otavioemms 🍷🍷🍷🍷  
12 sem Responder

nide.cruz.391 🌟🌟🌟🌟  
12 sem Responder

📌

Curtido por srl\_vivividal e outras 72 pessoas  
18 de setembro

Adicione um comentário...



pref Tobias Barreto  
FACTOB 🍷❤️

pref Tobias Barreto FACTOB: a maior feira de artesanato e confecção do estado de Sergipe 🍷❤️

Alguns convites são irrecusáveis, it pra FACTOB é um deles. Todo mundo vai!

Esse ano tem show de João Paulo Expresso, Skama de Peixe, Aninho Alves, Lion Show, Canindê e muito mais. 🍷🍷

FACTOB 2023, de 29 de setembro a 01 de outubro, em Tobias Barreto/SE. Uma realização Sindcomib e Prefeitura Municipal de Tobias Barreto, através da Secretaria de Indústria, Comércio e Trabalho.

Patrocínio: Sebrae, Banco do Nordeste, Governo do Brasil, Prodetur, Secretaria de Estado do Turismo, Governo de Sergipe, Sicredi, GRV, Senac e Facomércio SE.

Prefeitura Municipal de Tobias Barreto,  
AMOR POR NOSSA GENTE! 🍷❤️

Edição • 11 sem Ver tradução

henriquemeneses Muito bom!  
🍷🍷🍷🍷🍷🍷🍷🍷🍷🍷

📌

Curtido por \_anaphe e outras 283 pessoas  
23 de setembro

Adicione um comentário...





preftobiasbarreto  
FACTOB 🍷❤️

preftobiasbarreto VAI PRA FACTOB ESSE ANO? 🍷❤️

FACTOB 2023, de 29 de setembro a 01 de outubro, em Tobias Barreto/SE. Uma realização Sindicato e Prefeitura Municipal de Tobias Barreto, através da Secretaria de Indústria, Comércio e Trabalho.

Patrocinio: Sebrae, Banco do Nordeste, Governo do Brasil, Prodeter, Secretaria de Estado do Turismo, Governo de Sergipe, Sicredi, GRV, Senac e Fecomércio SE.

Prefeitura Municipal de Tobias Barreto.  
AMOR POR NOSSA GENTE! ❤️❤️

10 segs · Ver tradução

clarydeyse Muito bom hahahaha fiquei vidrada no vídeo do início ao fim 🍷 parabéns @ohenriquemeses @canaldolander

10 segs · 1 curtida · Responder · Ver tradução

— Ver respostas (1)

ohenriquemeses @canaldolander você é mundial!!!! Muito

🍷💬📌

👤 Curtido por [\\_anaphe](#) e outras 776 pessoas

23 de setembro

😊 Adicione um comentário...







pref Tobias Barreto  
Áudio original

pref Tobias Barreto O SEXTOU DA PREFEITURA FOI LINDO! 🎉🎉  
👍 206

O Sextou já tem sua grande marca por sempre trazer alguma melhoria e alegria para a cidade de Tobias Barreto!

Entregar essas duas grandes obras aos moradores sempre foi um sonho da gestão municipal que foi concretizado na noite de ontem, sexta-feira (28).

A Quadra Poliesportiva homenageia o saudoso Valtér Batista dos Santos (Seu Valtinho), e o Calçadão da Rua da Brasília homenageia Raimundo-Eronildes Rodrigues dos Santos (Nide da Barroca).

E nada descreve a alegria dos tobienses quando Romário Lennon e Thiaguinho cantaram!

O SEXTOU DA PREFEITURA, FOI SUCESSO! 🎉🎉👍👍

Prefeitura Municipal de Tobias Barreto,  
AMOR POR NOSSA GENTE! ❤️👍

18 min · Ver tradução

👍🗨️📌

Curtido por netoobarreto e outras 966 pessoas  
28 de julho

😊 Adicione um comentário... Publicar

pref Tobias Barreto e secretariadesportestb  
Áudio original



pref Tobias Barreto FINAL DO CAMPEONATO TOBIENSE DE FUTSAL 🏆🎉👍

Ontem, domingo (30), aconteceu a Final do Campeonato Tobicense de Futsal, nas categorias Adulto e Master.

A manhã foi de muita agitação e os times Bandeirantes e Fusion foram os campeões, sendo premiados com R\$ 1.800,00 e R\$ 3.000,00, respectivamente.

Os vice-campeões foram Fluminense e Imã Dulce, que receberam R\$ 1.000,00 e R\$ 1.500,00, respectivamente.

Além da premiação em dinheiro, receberam também medalhas e troféus em homenagem a Antônio Ávila dos Reis Filho (Brejeirinho) e Fábio Oliveira (Binho Pivô).

A Prefeitura Municipal de Tobias Barreto agradece a todos os times e atletas que participaram do campeonato e reforça o compromisso em desenvolver muitas ações para a promoção do esporte no município de Tobias Barreto.

👍🗨️📌

Curtido por marcelaa\_grace e outras 235 pessoas  
21 de julho

😊 Adicione um comentário... Publicar



# ATENÇÃO ARTISTAS DA TERRA

Marque seu lugar no Mapa  
Cultural de Sergipe!







pref Tobias Barreto  
Audio original

pref Tobias Barreto PROGRAMA ÁGUA DOCE 🇧🇷  
Nos últimos dias, esse programa foi ampliado de forma significativa, beneficiando agora mais de 300 famílias com água dessalinizada.

O Programa Água Doce tem desempenhado um papel fundamental no município de Tobias Barreto, garantindo o acesso à água de qualidade para a população local.

Com a ampliação do Programa Água Doce, mais famílias terão acesso a essa importante fonte de água potável, melhorando suas condições de vida e fortalecendo a resiliência da região diante dos desafios.

Prefeitura Municipal de Tobias Barreto.  
AMOR POR NOSSA GENTE! ❤️

21 sem · Ver tradução

rodrigues romildo  
21 sem · Curtida · Responder

elenaldo2021 São mais de trezentas famílias do povoado

Curtido por [\\_anaphe](#) e outras 158 pessoas  
15 de julho

Adicione um comentário...



pref Tobias Barreto  
a  
alosaudetobias  
Audio original

pref Tobias Barreto 5 DE AGOSTO - DIA NACIONAL DA SAÚDE! 🇧🇷  
🇧🇷 🇧🇷 🇧🇷

O nosso município é referência na saúde e hoje no Dia Nacional da Saúde, a Prefeitura de Tobias Barreto gostaria de homenagear todos os profissionais da Saúde de Tobias Barreto, que desempenham um trabalho excelente, humano e com amor!

Prefeitura Municipal de Tobias Barreto.  
AMOR POR NOSSA GENTE! ❤️

18 sem · Ver tradução

henriquemeneses  
18 sem · Responder

\_anaphe  
18 sem · Responder

sabrinafmo  
18 sem · Responder

Curtido por [\\_anaphe](#) e outras 89 pessoas  
5 de agosto

Adicione um comentário...



preftobiasbarreto  
Áudio original

preftobiasbarreto QUE SHOW É ESSE? 🍷🍷🍷  
Danielzinho simplesmente entregando TUDO! 🍷  
ISSO É SÃO JOÃO DA PARCERIA! 🍷  
Prefeitura Municipal de Tobias Barreto,  
AMOR POR NOSSA GENTE! 🍷🍷  
22 sem · Ver tradução

emilyhcost Que show maravilhoso.  
22 sem · Responder · Ver tradução

luz\_dias A melhor do são João sem dúvidas  
22 sem · Responder · Ver tradução

art\_vivival Botou pra lá 🍷🍷🍷  
22 sem · Responder · Ver tradução

lindiane\_dionisio Maravilhoso do início ao fim! 🍷🍷🍷🍷🍷  
22 sem · Responder · Ver tradução

🍷 🗨️ 📌

Curtido por zezinhomts\_ e outras 447 pessoas  
8 de julho

Adicione um comentário...



preftobiasbarreto  
Áudio original

preftobiasbarreto FELIZ DIA DOS PAIS, PAPAIS! 🍷  
Que o amor seja celebrado e que, assim como nesse vídeo, não falte doçura no lar e na vida de cada pai tobaliense.  
Prefeitura Municipal de Tobias Barreto,  
AMOR POR NOSSA GENTE! 🍷🍷  
17 sem · Ver tradução

cssiadivas\_ Que vídeo lindo 🍷  
17 sem · Responder

ohenriquemeneses 🍷🍷🍷🍷  
17 sem · Responder

natarvandrade Quanta fofura! 🍷  
17 sem · Responder · Ver tradução

wlaxv\_guimaraes0 🍷🍷🍷  
17 sem · Responder

🍷 🗨️ 📌

Curtido por mariana\_diasz e outras 270 pessoas  
15 de agosto

Adicione um comentário...



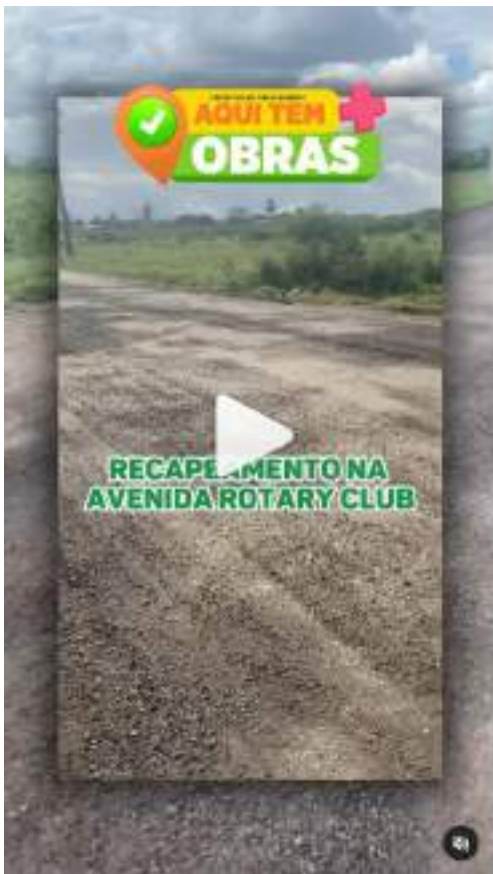

**preftobiasbarreto**  
 Auto original

**preftobiasbarreto** RECAPEAMENTO DA AVENIDA ROTARY CLUB

A Avenida Rotary Club, localizada em Tobias Barreto, está passando por um importante processo de recapeamento.

Essa iniciativa é fruto de uma parceria entre a Prefeitura Municipal de Tobias Barreto e o Governo do Estado de Sergipe.

O recapeamento está sendo realizado em toda a extensão da avenida, visando proporcionar um melhor acesso e mobilidade para todos.

Prefeitura Municipal de Tobias Barreto,  
 AMOR POR NOSSA GENTE! ❤️🇧🇷

23 com · Ver tradução

**matheusgoes\_eng** 🍷🍷🍷🍷🍷🍷 show

23 com · Responder

**srt\_vivida1** Coisa boa 🍷🍷

23 com · Responder · Ver tradução

👍🗨️📌

**Curtido por ohenriquemeneses e outras 314 pessoas**  
 29 de junho

😊 Adicione um comentário... Publicar



**preftobiasbarreto**  
 Auto original

**preftobiasbarreto** SALÁRIO NA CONTA 🇧🇷🇧🇷

Prefeitura Municipal de Tobias Barreto,  
 AMOR POR NOSSA GENTE! ❤️🇧🇷

23 com · Ver tradução

**ivanealves** 🍷🍷🍷🍷🍷🍷

23 com · Responder

**tatybarbosa2018** Mas infelizmente não pagou a todos, porque não recebi e minha colega também não.

23 com · Responder · Ver tradução

👍🗨️📌

**Curtido por wendersonndias e outras 122 pessoas**  
 30 de junho

😊 Adicione um comentário... Publicar





pref Tobias Barreto  
Áudio original

pref Tobias Barreto SÃO JOÃO DA PAROBRA! 🎉🎉🎉🎉

Dias 07 e 08 de Julho, na Praça da Bandeira, em Tobias Barreto/SE.

Uma festa com FORRÓ RAIZ, do jeito que o nordestino gosta! 🍷

Prefeitura Municipal de Tobias Barreto.  
AMOR POR NOSSA GENTE! ❤️❤️

23 sem · Ver tradução

elenizocarvalho Santos Forró raiz. Ótima festa pra todos 🍷🍷🍷🍷

23 sem · Responder · Ver tradução

ohenniquemeneses 🍷🍷 forró raiz

23 sem · Responder · Ver tradução

prt\_vivividal Chamaaaa 🍷🍷🍷🍷🍷🍷

23 sem · Responder

udrozisla 🍷🍷🍷🍷🍷🍷

23 sem · Responder

Curtido por [\\_becca.oliv](#) e outras 691 pessoas

30 de junho

Adicione um comentário...



pref Tobias Barreto e alosaudetobias  
Áudio original

pref Tobias Barreto A CARRETA DO HOSPITAL DO AMOR ESTÁ EM TOBIAS BARRETO! 🍷❤️🍷

A Prefeitura Municipal de Tobias Barreto informa: Do dia 03 ao dia 14 de Julho, a carreta do Hospital do Amor permanecerá em Tobias Barreto para realizar exames preventivos de mamografia e Citopatológico.

A carreta está localizada em frente à UBS José Ramos, e os documentos necessários para realizar o exame é RG, CPF, comprovante de residência, e cartão do SUS.

Em caso de dívida entre em contato com a sua agente de saúde, não deixe essa oportunidade passar! CUIDE-SE!

Prefeitura Municipal de Tobias Barreto.  
AMOR POR NOSSA GENTE! ❤️❤️

23 sem · Ver tradução

prt\_vivividal 🍷🍷🍷🍷🍷🍷

Curtido por [santosneide017](#) e outras 203 pessoas

4 de julho

Adicione um comentário...



prefobiarreto  
@bicaulsofias

PROGRAMA TOBIAS SORRENTEI 🇧🇷🇨🇦

No manhã de ontem (02) de julho, foram entregues mais 22 próteses dentárias totais e parciais beneficiando a população tobiana!

É bom pensar em já doze meses e quantidade e foram realizadas pela tarde mais 44 moldagens de próteses dentárias!

Prefeitura Municipal de Tobias Barreto,  
AMOR POR NOSSA CENTE! 🇧🇷🇨🇦

12:00m · 23 curtidas · Ver tradução

elenbicaulsofias 🇧🇷🇨🇦 · 23 curtidas · Responder

divolbiam 🇧🇷🇨🇦 · 23 curtidas · Responder

laruiba 🇧🇷🇨🇦 · 23 curtidas · Responder

Curtido por **retobiarreto** e outras 95 pessoas

7 de julho

# FESTA DE AGOSTO

## COMUNICADO

EM RAZÃO DO APAGÃO QUE ACONTECEU NA MAIORIA DOS ESTADOS BRASILEIROS, E QUE RESULTOU NO CANCELAMENTO DE DIVERSOS VOOS, O CANTOR TONY ALLYSSON NÃO CONSEGUIRÁ CHEGAR A TEMPO PARA REALIZAÇÃO DO SHOW QUE ACONTECERIA HOJE, 15/08, EM TOBIAS BARRETO.

GOVERNO MUNICIPAL DE TOBIAS BARRETO

prefobiarreto

prefobiarreto COMUNICADO 🇧🇷🇨🇦

17 curtidas

steroliveira Avarãã acontecerá 🇧🇷🇨🇦

17 curtidas · Responder · Ver tradução

— Ver respostas (2)

josepires Bom dia! Vai ser qual dia?? 🇧🇷🇨🇦

17 curtidas · Responder · Ver tradução

— Ver respostas (2)

lalagr07 O show acontecerá amanhã Com M em DELTA 🇧🇷🇨🇦

17 curtidas · 3 curtidas · Responder · Ver tradução

— Ver respostas (1)

joericeres Meu Deus ! O ano passado foi com irmã Kelly 🇧🇷🇨🇦

17 curtidas · 3 curtidas · Responder · Ver tradução

Curtido por **wendersonedias** e outras 435 pessoas

15 de agosto

Adicionar um comentário...





**ÔNIBUS Lilás**  
**EM TOBIAS BARRETO**

Atendimentos ofertados: Psicossocial e Jurídico  
 🕒 9h às 16h      📍 Praça do Cruzeiro  
 📅 Quinta-feira, 17 de agosto

MUNICÍPIO DE TOBIAS BARRETO  
 SECRETARIA MUNICIPAL DE ASSISTÊNCIA SOCIAL





pref Tobias Barreto  
Áudio original



pref Tobias Barreto ÔNIBUS LILÁS!💜

Ontem, quinta-feira (17), recebemos o Ônibus Lilás aqui em Tobias Barreto.

Nessa mês de agosto é comemorado a criação da Lei Maria da Penha, portanto a atenção e a campanha contra a violência a mulher é reforçada!

Na ocasião foram ofertados atendimentos psicossociais e jurídicos para as mulheres tobenses, vítimas de violência doméstica, além de palestras para os alunos, visando a conscientização.

Prefeitura Municipal de Tobias Barreto,  
AMOR POR NOSSA GENTE!💜💜

Edição - 11 sem - Ver avaliação



notawandrade Que bacana!👍



16 pers. Responder Ver tradução



Curtido por arquivos\_lafrotay e outras 111 pessoas

18 de agosto



Adicione um comentário...

Publicar

## V. SECRETARIA MUNICIPAL DE INDÚSTRIA, COMÉRCIO E TRABALHO

Realizada uma vez ao ano, a FACTOB (Feira de Artesanato e Confecção de Tobias Barreto) com o tema "Empreendedorismo, musicalidade e turismo em um só lugar". Esse importante evento de fomento da economia da cidade e teve a participação de micro e pequenas empresas da cidade e de outros municípios como Itabaianinha e Itabaiana. A feira teve como parceiros patrocinadores também o Banco do Nordeste e SEBRAE. Foram 03 dias de muitas vendas, desfiles de moda e shows com atrações musicais.



Prosseguimos no ano de 2023 mediante contrato 068/2021-PMTB a **parceria com a instituição SergipeTec** com a realização de cursos dando continuidade ao cronograma estabelecido em nossa cidade até 2023 por meio de um contrato. Em 2023 ocorreram os cursos de **Modelagem moda praia e fitness, Costura básica e Gestão de Produção Têxtil**. Estes cursos aconteceram com entrega de certificados as turmas concluídas. No total dos 10 (dez) cursos foram certificados 235 alunos.

No mês  
julho  
a entrada  
Visão



de  
tivemos  
da  
Cursos,

ofertando cursos em diversas áreas como **“Google workspace”**, **“Desenvolvimento Web”**, **“Designer”**, **“Gestão de Pessoas”**, **“Introdução a Games”**, **“Robótica para Iniciantes”**, **“Inglês Basic”** e **“Informática Rápida”**. Foi prometido a oferta para 750 alunos até 2024, que serão divididos em 2 (duas) turmas que acontecerão de 6 (seis) em 6 (seis) meses.

Continuando no mês de julho, foi iniciado o projeto “Calçadas Livres”, que teve como objetivo a desobstrução das Calçadas do Município, melhorando a movimentação dos pedestres e pessoas com dificuldades de locomoção pela cidade e assim diminuindo as chances de acidentes de trânsito.

No mês de junho de 2023 foi realizado o Forró Coruja a fim de fomentar o turismo comercial aliando compras e diversão aos turistas e população tobiense. Foram quatro datas abrilhantadas com atrações musicais na Avenida Luiz Alves de Oliveira Filho. As apresentações musicais e da Quadrilha Meu Xamego ocorreram nas feiras dos dias 04, 07, 11 e 14 do mês junino.



Realização do Forró Coruja e Decoração da Praça do Monumento da Máquina de Costura

Em agosto do referido ano aconteceu a tradicional Festa da Padroeira Nossa Senhora Imperatriz dos Campos e mais uma vez a SMICT esteve presente na Praça da Bandeira com a liberação de utilização do solo e no apoio (equipe de vigilantes) para o funcionamento do Parque de diversões Nossa Senhora do Livramento.

A SMICT deu suporte ao XII TobiArte, no mês de outubro, destinando uma equipe de apoio para trabalhar nos dias do festival, reforçando a estrutura organizacional e operacional do importante evento cultural.

No mês de novembro a equipe da SMICT prestou fez parte do Evento “Sergipe é Aqui”, realizado pelo Governo do Estadual liderando a equipe do “Posso te ajudar?”, neste evento foram ofertados diversos serviços para a população a exemplo: emissão de RG, Certidão de Casamento, diversos testes laboratoriais rápidos e castração de cães e gatos.

Outra importante ação de desenvolvimento e profissionalização dos nossos munícipes foi a parceria com o SENAI/SE com a oferta do curso de **Instalador Hidráulico Predial** que iniciou no



mês de abril e foi finalizado no dia 31 de maio. Nele foram ofertadas 02 turmas (tarde e noite) com um total de 40 (quarenta) alunos.

O Natal Iluminado de 2023 diferentemente dos anos anteriores, foi realizado pela FECOMERCIO em parceria com a prefeitura de Tobias Barreto, a qual repaginou o evento, trazendo uma cara nova a essa Tradicional Festa do município, onde foi introduzido um desfile temático, atrações musicais e por fim o CINESESC, o qual proporcionou as famílias tobienses uma experiência de "cinema" em nosso município.



A sala do empreendedor vinculada à SMICT desenvolveu através do agente de desenvolvimento José Domingos Oliveira Barbosa (Nininho) algumas ações importantes com o objetivo de estimular e desenvolver o empreendedorismo na cidade de Tobias Barreto.

Junto com o SINDICOMTB (Sindicato dos Comerciantes de Tobias Barreto) foi desenvolvida proposta de patrocínio enviada ao Banco do Nordeste a fim de captar recurso financeiro para utilização na FACTOB 2023 na qual foi solicitado um valor de R\$ 50.000,00 (cinquenta mil reais) e foi aprovado com sucesso o montante de 30.000,00 (trinta mil reais).

Durante o ano de 2023 foram ofertados os cursos de “Curso Gestão Financeira”, “Curso Qualidade no atendimento”, “Curso Oratória o dom da comunicação”, “Curso Instagram que vende”, além das palestras “Palestra Planejando a abertura de um negócio” e “Palestra Liderança e gestão de pessoas”, todos com o apoio do SEBRAE/SE escritório Regional de Lagarto. Nas oportunidades foram entregues 120 (cento e vinte) certificados para os quatro cursos de um total de 172 (cento e setenta e dois) inscritos neles).

Tais cursos e palestras foram destinados aos comerciantes, comerciários e pequenos empreendedores tobienses, essas capacitações tem sido bem aproveitadas por eles, uma vez que trazem grande contribuição para o aprendizado e conseqüentemente aplicação imediata no plano de desenvolvimento empresarial deles. Os donos de comércios colocam em prática tais conhecimentos assim que concluem o curso com sucesso.

Em agosto de 2023 o Agente de Desenvolvimento em parceria com o SENAI realizou “Consultoria SENAI/CETIQT - Lean Manufacturing e Lean Designer”, que realizou a visita em 10 fábricas do município para apresentação do projeto.

Em 2023 foram registrados no diário de bordo do SEBRAE/SE **1492** (mil quatrocentos e noventa e dois) atendimentos lançados pela instituição e compartilhados mensalmente com os secretários e agentes de desenvolvimento da pasta a qual a sala do empreendedor está vinculada.

Os lançamentos referem-se a ações como: visitas técnicas do agente de desenvolvimento, inscrições para formação de turma dos cursos de capacitação, articulação com empresas para consultorias do SENAI, alunos dos cursos, cadastramento de empresas em serviços da prefeitura e demais atendimentos realizados na Sala do Empreendedor Elias Bispo dos Santos como emissão de Carteira de trabalho digital, as quais foram emitidas **835 CTPS** ao longo do ano de 2023.

No ano de 2023 os atendimentos na Sala do Empreendedor Elias Bispo dos Santos cresceram aproximadamente 86% em relação ao ano anterior. Ao atender cada empreendedor ou pessoa física, presencialmente ou pela rede social procura-se levar o conhecimento preciso e verdadeiro para que o atendido tenha certeza do bom atendimento e dos serviços gratuitos ofertados pela sala, pela secretaria e conseqüentemente conheça a importante política pública oferecida pela Prefeitura de Tobias Barreto.

Mês do ano 2023	Quantidade de atendimentos
Janeiro	132
Fevereiro	146
Março	128
Abril	296
Maio	110
Junho	89
Julho	122
Agosto	132
Setembro	59

FEVEREIRO	2022	49
MARÇO	2022	21
ABRIL	2022	30
MAIO	2022	111
JUNHO	2022	72
JULHO	2022	29
AGOSTO	2022	83
SETEMBRO	2022	125
OUTUBRO	2022	99
NOVEMBRO	2022	76
DEZEMBRO	2022	72
TOTAL 2022		803

<b>Outubro</b>	<b>130</b>
<b>Novembro</b>	<b>90</b>
<b>Dezembro</b>	<b>58</b>
<b>Total</b>	<b>1492</b>

(Fonte: Sala do Empreendedor EBS)

No ano de 2023 foram formalizados pela sala do Empreendedor Elias Bispo dos Santos 28 (vinte e oito) Microempreendedores Individuais nas atividades de indústria, comércio e serviços como podemos observar na tabela abaixo. Desse total 14 (quatorze) são dos ramos de serviços e dentre eles, 13 (treze) funcionam em nossa cidade gerando arrecadação direta para o município de Tobias Barreto.

<b>Nº</b>	<b>NOME DO EMPREENDEDOR</b>	<b>CNPJ</b>	<b>ATIVIDADE</b>
01	Diogenes Tavares da Silva	53.245.307/0001-19	Comércio
02	Roniere Alves dos Santos	53.210.804/0001-81	Serviços
03	Jerfesson Pereira de Jesus	53.114.303/0001-00	Comércio
04	Gilvania de Jesus Santos	53.068.859/0001-07	Serviços
05	Jamille Vitoria Alves de Santana Freire	52.951.853/0001-02	Comércio
06	Sherley Macedo da Silva	52.915.842/0001-77	Serviços
07	Luciana Maria de Jesus Nascimento	52.675.968/0001-11	Comércio
08	Luan Fernando Alves Nascimento	52.604.166/0001-10	Comércio
09	Everton Santos Prata	52.588.037/0001-86	Comércio
10	Lucas Rodrigues	52.551.683/0001-79	Comércio
11	Karla Silva Nascimento	52.420.290/0001-26	Serviços
12	Jenailde Batista do Nascimento	52.401.364/0001-87	Comércio
13	Fabricio Santos Conceição	52.181.785/0001-40	Indústria
14	Josefa Jislene dos Santos	51.594.936/0001-29	Serviços
15	Jose Carlos Ribeiro dos Santos	51.459.719/0001-26	Serviços
16	Enzzo Khaua Silva Santos	51.059.408/0001-70	Serviços
17	Naldenilza Rodrigues dos Santos	50.870.289/0001-78	Serviços
18	Jose Edvaldo dos Santos	50.813.134/0001-08	Serviços
19	Ozanito de Jesus Santos	50.634.842/0001-73	Serviços
20	Rejiane Imperatriz de Oliveira Santos	50.269.056/0001-14	Comércio
21	Josefa Maria dos Reis	50.106.559/0001-79	Serviços
22	Desielle de Jesus Santos Ribeiro	50.008.223/0001-73	Comércio
23	Alessandra Correia Bomfim	49.847.607/0001-09	Indústria
24	Valdirene da Silva Santos	49.832.516/0001-91	Serviços
25	Josineide Oliveira Santos	49.614.500/0001-02	Comércio
26	Amanda de Jesus Santos	49.103.205/0001-91	Comércio
27	Junio Santos Nascimento	49.048.886/0001-98	Serviços
28	David Ferreira da Conceição	49.065.119/0001-31	Serviços

No corrente ano, o AD também participou de outras importantes capacitações no SEBRAE/SE em Aracaju com o objetivo de adquirir novos conhecimentos e aplicar nas ações a serem



desenvolvidas na S. E. Elias Bispo dos Santos e nos setores da indústria e do comércio de Tobias Barreto, principais áreas de atuação dele, com propósito de fortalecer o empreendedorismo local.

Nesses encontros aconteceram muitas trocas de experiências com secretários e AD's de outros municípios sergipanos nas quais a socialização fortaleceu o aprendizado dos envolvidos no processo com teoria e sobretudo prática.

Por fim, entende-se que 2023 foi um ano bem produtivo, com melhores condições para o desenvolvimento de ações pontuais e outras novas, oportunidades surgiram a exemplo da continuação da realização da FACTOB, neste ano sendo realizada no mês de outubro.

Outro evento criado pela SMICT foi o **Forró Coruja** ajudando também a movimentar o comércio da feira da coruja. Contudo, com o objetivo de melhorar sempre, estaremos no terceiro ano frente à pasta com novas ideias e parcerias a fim de melhorar o comércio local, atrair novos investimentos, fomentar a economia e o turismo comercial, gerando emprego e renda em nossa cidade, além de profissionalizar mais cidadãos tobienses com cursos que trarão a eles novas oportunidades de inserção no mercado de trabalho e sobretudo, aprendizado para a vida, pois buscamos instituições de renome nacional para firmar parceria com a administração municipal prezando assim pela qualidade dos serviços ofertados pela SMICT e pela Prefeitura Municipal de Tobias Barreto.

## **VI. SECRETARIA MUNICIPAL DE CULTURA, JUVENTUDE E TURISMO.**

Inicialmente, é relevante destacar que a Secretaria atualmente opera com três estruturas fundamentais: a Casa de Tobias, que abriga a sede da secretaria, a Biblioteca Municipal e o Memorial (este último passando por um processo de reforma). Essa organização visa oferecer uma variedade de serviços e espaços dedicados à promoção da cultura e preservação da história local.

A Casa de Tobias desempenha um papel central como sede administrativa, sendo o ponto focal para diversas iniciativas e atividades culturais. A Biblioteca Municipal, por sua vez, é um recurso valioso para a comunidade, proporcionando acesso ao conhecimento e promovendo a leitura em diferentes turnos de funcionamento.

Embora o Memorial esteja atualmente em processo de reforma, é uma parte essencial do conjunto, contribuindo para a preservação da memória histórica local. Mesmo não comportando funcionários no momento, sua revitalização visa enriquecer ainda mais a oferta cultural da Secretaria.

Quanto à equipe, a Secretaria conta com 12 funcionários, entre efetivos e contratados. Destes, 7 estão dedicados ao serviço na Biblioteca Municipal, distribuídos nos três turnos de funcionamento, visando atender a variedade de públicos e horários de funcionamento. Os demais 7 funcionários prestam serviços na Casa de Tobias, desempenhando funções diversas relacionadas à gestão cultural e administrativa.

Desse modo, durante o ano de 2023, foram desenvolvidos os seguintes eventos:

### **- CONTINUAÇÃO DO PROJETO TRANSFORMANDO TOBIAS NA CIDADE DE TOBIAS:**

Com zelo pela preservação e enriquecimento do patrimônio urbano, demos continuidade ao projeto de revitalização da cidade, agora focando na renovação dos bancos públicos das principais avenidas. Optamos por empregar mão de obra própria, engajando a comunidade local na valorização e embelezamento de espaços coletivos.

Nesse sentido, escolhemos pintar os bancos com frases inspiradoras do renomado poeta Tobias Barreto, buscando não apenas embelezar os assentos urbanos, mas também proporcionar uma experiência cultural aos transeuntes. As palavras poéticas de Barreto enriquecerão visualmente os bancos e alimentarão a alma daqueles que os utilizam diariamente.

Ciente da responsabilidade social e visando otimizar recursos, foi solicitado apenas a compra do material: tintas, massa corrida e lixas. A valor total desses ficou em aproximadamente R\$ 500,00 (quinhentos reais).

Este projeto promove a estética urbana e fortalece o senso de comunidade e orgulho local. Ao unir esforços, contamos com o apoio da Administração para viabilizar a aquisição das tintas, contribuindo assim para a criação de um ambiente urbano mais inspirador e conectado com suas

raízes culturais. Estamos confiantes de que essa iniciativa repercutirá positivamente na qualidade de vida da população e na construção de uma cidade mais vibrante e inclusiva.

#### **- CARNATOBIAS:**

Com grande exaltação à cultura e ao entretenimento, foi realizado o Carnatobias 2023, um evento carnavalesco fora de época que movimentou e enriqueceu toda a região centro-sul do estado de Sergipe!

Celebrando a tradição e a identidade cultural de Tobias Barreto, o Carnatobias destaca-se como uma festividade que transcende fronteiras temporais, reunindo renomadas atrações nacionais e talentos locais em uma celebração única.

Nos dias 21, 22 e 23 de abril de 2023, Tobias Barreto foi o epicentro de uma experiência festiva incomparável, onde a alegria, a música e a diversão se entrelaçaram para proporcionar momentos inesquecíveis. Com a presença de artistas de renome nacional e o talento genuíno da nossa região, o Carnatobias 2023 se propõe a ser um marco cultural que eleva a cidade a um patamar de destaque no cenário estadual.

Além de celebrar a cultura, o Carnatobias desempenha um papel fundamental no fomento ao turismo local e no entretenimento do povo tobiense. Ao atrair visitantes de diversas localidades, o evento contribui para o desenvolvimento econômico da região, consolidando Tobias Barreto como um polo de celebração e alegria.



















**- SÃO JOÃO DA PARCERIA:**

No coração de eventos promovidos pela Secretaria de Cultura, Juventude, e Turismo, São João da Parceria se destacou como um festival inesquecível, brindando a comunidade com uma programação diversificada e repleta de atrações imperdíveis. Nos dias 7 e 8 de julho, a cidade se encheu de vida e alegria, proporcionando momentos memoráveis para todos os participantes.

**07.07 SÁB**  
 GRUPO CHARME  
 MESTRE CAZUZA  
 E ADELMO DO ACORDEON  
 PAULO SANTOS  
 JEANNY LINS E DEDÊ BRASIL  
 FOGO NA SAÍDA  
 GATINHA MANHOSA

**08.07 SÁB**  
 DIELSON DO ACORDEON  
 GRUPO SOLO  
 BANDA REKORDAR  
 FELIPÃO E ÁGUA DURA  
 SANDY E MARCKELYNE  
 FORRÓ 10  
 DANIELZINHO JÚNIOR  
 CUSCUS COM LEITE  
 CAVALEIROS DO FORRÓ

**PRAÇA DA BANDEIRA**

SECRETARIA MUNICIPAL DE CULTURA, JUVENTUDE E TURISMO





















#### **- CELEBRA TOBIAS:**

Evento de cunho religioso que foi sublime de louvor e celebração em Tobias Barreto o Celebra Tobias. Este evento transcende as fronteiras denominacionais, unindo participantes de diversas comunidades religiosas em um ambiente de fraternidade, louvor e conexão espiritual.

No intuito de elevar o espírito e proporcionar uma experiência única, o Encontro contou com a presença marcante do renomado cantor gospel Fernandinho, uma referência nacional na música cristã contemporânea, e outras atrações locais da área gospel. Sua mensagem e musicalidade têm tocado corações em todo o país, e agora ele se junta a nós para compartilhar seu talento e inspiração em uma noite de adoração especial.

Este evento, aconteceu em 03 de setembro de 2023, é foi uma oportunidade para a comunidade de Tobias Barreto e arredores se reunir em um momento de reflexão, louvor e celebração da fé. Independentemente da denominação religiosa, todos foram bem-vindos a participar desse encontro inclusivo que busca fortalecer os laços espirituais e promover a unidade entre os crentes.













#### **- SEMANA CULTURAL:**

Em reverência ao nascimento do ilustre Tobias Barreto de Menezes, realizou-se um evento magnífico que perdurou do dia 01 a 07 de junho de 2023, destacando-se como uma celebração abrangente da cultura e história local. O evento contou com a participação ativa de escolas, artistas locais e teve a honra de iniciar e encerrar suas atividades com as envolventes apresentações da Filarmônica Lira.

Uma iniciativa notável durante esse período foi a realização de um intercâmbio cultural entre Tobias Barreto, Escada e Recife. As equipes vencedoras foram agraciadas com a oportunidade de explorar museus e locais relacionados à vida e obra de Tobias Barreto, fortalecendo laços culturais e promovendo um enriquecedor intercâmbio de conhecimentos.

Além disso, a viagem foi viabilizada através da generosa doação do transporte, sendo que o único custo assumido pelo município foi o referente ao combustível, totalizando um valor aproximado de



R\$ 4.000,00. Essa gestão responsável dos recursos evidencia o comprometimento da administração em proporcionar eventos significativos sem onerar excessivamente os cofres públicos.

Assim, esse evento não apenas celebrou a figura inspiradora de Tobias Barreto, mas também promoveu a cultura local, incentivou a participação comunitária e demonstrou uma administração eficiente e sustentável na promoção de eventos significativos para a comunidade de Tobias Barreto.

















#### **- FESTA DO CARRO DE BOI:**

No dia 27 de agosto, a Secretaria de Cultura promoveu um evento de grande relevância, destacando e valorizando a cultura local, com ênfase na importância do carro de boi em nossa região. Essa iniciativa buscou preservar e celebrar tradições que desempenham um papel fundamental na identidade cultural de Tobias Barreto.

O evento contou com a colaboração essencial de pecuaristas locais, cujo apoio foi fundamental para a realização bem-sucedida. Com um investimento responsável de apenas R\$7.000,00 (sete mil reais), alocados para despesas com alimentação, troféus e fardamentos, a Secretaria de Cultura demonstrou sua habilidade em maximizar recursos, proporcionando uma experiência significativa para a comunidade.















### - XIII TOBIARTE:

O evento realizado nos dias 18 a 23 de outubro de 2023, promovido pela Secretaria Municipal de Cultura, emerge como o carro-chefe de suas atividades. Esse vibrante encontro cultural ocupou a Praça do Cruzeiro por seis dias consecutivos, oferecendo uma diversidade de atrações que abarcaram teatro, poesias e apresentações culturais provenientes de diversas localidades do Estado de Sergipe.

O impacto e a grandiosidade desse evento refletem-se no empenho significativo de recursos financeiros. A Secretaria de Cultura dedicou aproximadamente R\$ 70 mil para a viabilização do evento, cobrindo despesas relacionadas à estrutura, palco, camarins e demais elementos essenciais para proporcionar uma experiência cultural de qualidade.

Adicionalmente, o evento contou com o apoio valioso da comunidade empresarial e de parceiros, totalizando aproximadamente R\$ 54 mil em patrocínios. Essa colaboração evidencia o reconhecimento da importância cultural do evento, bem como a participação ativa de diversos setores da sociedade na promoção da cultura local.

Ao unir esforços, a Secretaria Municipal de Cultura e seus patrocinadores contribuíram para a realização de um evento notável, consolidando-se como um marco no calendário cultural de Tobias Barreto. A diversidade de atrações e a abrangência regional demonstram o compromisso da administração local em enriquecer a vida cultural da comunidade e promover um intercâmbio cultural inspirador. O evento não apenas celebrou a diversidade cultural, mas também fortaleceu os laços comunitários, evidenciando o potencial transformador da cultura na construção de uma sociedade mais rica e vibrante.

Dessa forma, foram concretizados os seguintes eventos, marcando momentos significativos e enriquecedores em nossa comunidade.































## VII. SECRETARIA DE DESENVOLVIMENTO AGROPECUÁRIO, FUNDIÁRIO E MEIO AMBIENTE – SMDAFMA

A Secretaria Municipal de Desenvolvimento Agropecuário Fundiário e Meio Ambiente, possui em sua composição departamentos e coordenadorias sendo eles: Agricultura e Desenvolvimento Fundiário e as coordenações de Meio Ambiente e Defesa Civil.

A secretaria possui em sua composição o Secretário Elenaldo Alves de Meneses, os técnicos agrícolas Jocineu de Souza Santos, a Coordenadora de Defesa Civil Maria Elizangela de Souza, os auxiliares de digitação Maisa Viana Almeida Sousa e Jailton Marques de Meneses, o apoio a coordenadoria de meio ambiente Heldon Teixeira, o Secretário Executivo do Conselho Municipal de Desenvolvimento Sustentável Arthur Gonçalves e a Presidente do CMDS Maria Vital de Macedo. Fazem parte também da composição da pasta da S.M.D.A.F.M.A. os prestadores de serviços ligados ao Mercado de Animais Joãozito Valeriano e ao Local de Apreensão de Animais encontrados soltos em vias públicas, segue abaixo tabela com nomes, função e localização:

Nº	Nome	Localização	Função
01	Arthur Gonçalves	Mercado de Animais	Apoio Técnico Especializado
02	Cledison Góis Santos	Matadouro / Apreensão	Auxiliar de Apreensão Animal
03	Evanildo Soares de Goes	Matadouro / Apreensão	Vigia do local de Apreensão animal/ Matadouro
04	Genivaldo Rocha Santos	Mercado de Animais	Executor de Serviços de Limpeza
05	Heldon Teixeira de Andrade	Secretaria Municipal de Desenvolvimento Agropecuário, Fundiário e Meio ambiente.	Apoio a coordenadoria de meio ambiente
06	Jailton Marques Meneses	Secretaria Municipal de Desenvolvimento Agropecuário, Fundiário e Meio ambiente.	Digitador junto a Coordenação de Defesa Civil
07	Jidenaldo dos Santos Araújo	Matadouro / Apreensão	Executor de Apreensão Animal
08	Jideval Gois da Rocha	Matadouro / Apreensão	Vigia do local de Apreensão animal/ Matadouro
09	José Alves do Nascimento	Mercado de Animais	Executor de Serviços Básicos
10	José Arnaldo do Nascimento	Matadouro / Apreensão	Auxiliar de Apreensão Animal
11	José Carlos dos Santos	Mercado de Animais	Vigia do Mercado de Animais
12	José Felipe dos Santos	Matadouro / Apreensão	Vigia do local de Apreensão animal/ Matadouro
13	Renato Olinda da Costa	Mercado de Animais	Coordenador do Mercado



			de Animais		
Em de	14	Maria Vitória dos Santos Conceição	Secretaria Municipal de Desenvolvimento Agropecuário, Fundiário e Meio ambiente.	Auxiliar de Limpeza	17

janeiro a Secretaria Municipal de Desenvolvimento Agropecuário Fundiário e Meio Ambiente - SMDAFM e Conselho Municipal de Desenvolvimento Sustentável - CMDS em parceria com o Senar/Sergipe – Serviço de Aprendizagem Rural de Sergipe, Polo de Tobias Barreto abriu inscrições para o Curso de Operação e Manutenção de Trator e Máquinas Agrícolas, para a população Tobicense.



O referido curso aconteceu no mês de Março no Distrito de Montes Coelho e estiveram presentes na primeira turma um total de vinte cursistas. A escolha do Distrito deu-se pelo fato da região demandar de um número maior de profissionais atuantes na agricultura familiar.





Em 18 de janeiro de 2023, o Programa Garantia Safra realizou o pagamento para os beneficiários do município referente a safra passada que foi declarada perca da safra devido à seca que ocorreu durante o período de plantio, ressaltando que foram aderidas 894 famílias contempladas com o seguro no valor único de R\$ 850,00 reais, esse valor é efetuado com a contribuição do município, estado e a união.

A Secretaria Municipal de Desenvolvimento Agropecuário Fundiário e Meio Ambiente realizou as inscrições do Programa Garantia Safra até o dia 20 de fevereiro de 2023, para em caso de perca de safra os aderidos possam receber seu seguro.

Em 07 de março de 2023, Secretaria Municipal de Desenvolvimento Agropecuário Fundiário e Meio Ambiente participou de Assembleia Geral do Conselho Municipal de Desenvolvimento Sustentável — CMDS, para homologação do Programa Garantia Safra – 2023/2024, a qual ocorreu no Auditório

do Sindicato dos Trabalhadores e Trabalhadoras Rurais de Tobias Barreto, com a participação dos representantes das associações comunitárias do nosso município, além dos representantes de instituições como EMDAGRO, Sindicato Rural, Sindicato dos Trabalhadores, Banco do Nordeste, Prefeitura, Igreja Evangélica, com a participação do agente de desenvolvimento da Secretaria de Indústria, Comércio e Trabalho, o Senhor Domingos que apresentou aos presentes alguns cursos que estavam disponíveis para inscrição aberto ao público geral.

Por fim concluiu-se o processo de homologação do Programa Garantia Safra, para que assim os aderidos pudessem posteriormente receberem seus boletos para adesão individual. Foram 985 (Novecentos e Oitenta e Cinco) inscritos e 32 (trinta e dois) não potenciais participantes (desclassificados pelos requisitos de participação do Garantia Safra) restando 953 (novecentos e cinquenta e três) potenciais inscritos entre antigos e novos cadastrados.



Em  
de



11

março de 2023, representantes da Secretaria Municipal de Desenvolvimento Agropecuário Fundiário e Meio Ambiente, participaram da Ação de visita de campo ao Bairro Bom Jardim, afim de iniciar os trabalhos de regularização fundiária urbana, identificar as famílias residentes, cadastrá-las e fazer as medições das residências para darmos seguimento ao processo de regularização daquela área, esta ação contou com a presença de sua comissão oficial e de colaboradores que foram parceiros, como servidores da Assistência Social, Coordenação de Tributos e Procuradoria Municipal.





Em

15 de Março de 2023, a equipe da Secretaria Municipal de Desenvolvimento Agropecuário Fundiário e Meio Ambiente, composta pelo Secretário Elenaldo Alves de Meneses, e os Técnicos Jocineu Souza e Viviane Vidal, recebeu a visita da Coordenação Estadual do Programa Garantia Safra, a equipe composta por Sérgio Santana (Coordenador Estadual do GS) e os técnicos Luiz Prado e Bárbara Dantas, a visita teve como objetivo sanar algumas dúvidas sobre a execução do programa, além disso a equipe também levou o Termo de Adesão ao Programa assinado pelo Prefeito Adilson de Jesus Santos, firmando mais um compromisso com os agricultores rurais, que no caso de perda de safra possam ter acesso ao Seguro do Programa Garantia Safra.



Dia 16 de março, estivemos reunidos no auditório da Secretaria de Educação juntamente com o Secretário, Luciano Marques, e a equipe do Consórcio Público de Resíduos Sólidos e Saneamento Básico do Sul e Centro Sul Sergipano – CONSCENSUL, representado pelo superintendente Edvaldo Ribeiro e Cooperativa de Catadores de Material Reciclável do Município de Tobias Barreto – COOCMRTB para alinhar questões ligadas a coleta seletiva no município.



Em abril aconteceu na Secretaria de Agricultura, a impressão e separação de boletos de todos beneficiários do Programa Garantia Safra, sendo que a entrega realizada nos Assentamentos e Comunidades e Povoados, foi realizada com o apoio do Conselho Municipal de Desenvolvimento Sustentável — CMDS para obter uma maior celeridade.



Na última sexta-feira do mês de maio, (26) realizamos um treinamento especializado, em parceria com o Governo do Estado, Secretaria de Agricultura e junto ao CODERSE, voltada para os operadores dos sistemas de dessalinização. As comunidades beneficiadas por essa iniciativa são Borda da Mata, Candeias, Saquinho e Macacos. Juntos, esses sistemas fornecem água de qualidade para incríveis 263 famílias, através do Programa Água Doce.





O



mês de junho foi marcado pela Eleição para o Conselho Municipal de Desenvolvimento Sustentável (CMDS), que tem como missão promover as políticas participativa, pública e o acompanhamento às associações, à sociedade e a obrigação de homologação do Programa Garantia-Safra. O Secretário da SMDAFMA, Elenaldo foi eleito vice-presidente, juntamente com a presidente Maria Vital e o Secretário executivo Arthur Gonçalves. Também estiveram presentes representantes do poder executivo, legislativo, associações, entidades religiosas, Banco do Nordeste, Sindicatos.

No dia 21 de junho, a SMDAFMA participou na Superintendência Regional do Instituto Nacional de Colonização e Reforma Agrária (INCRA) de uma reunião juntamente com o superintendente, em Sergipe, André Milanez, para buscar melhorias para os assentamentos do INCRA no município de Tobias Barreto.





Em julho de 2023, prestamos informações para o Sistema Nacional de Informações Sobre a Gestão dos Resíduos Sólidos — SINIR, referente a gestão dos resíduos sólidos realizada no ano de 2022. Contando com informações da SMDAFMA, da Secretaria Municipal de Planejamento e Gestão Orçamentária, Secretaria de Obras e Saneamento, bem como da Cooperativa de Catadores de Material Reciclável de Tobias Barreto — COOCMRTB. Em parceria com os agentes públicos financeiros, e em especial o Banco do Nordeste, a SMDAFMA promoveu reuniões no mês de julho em diversas localidades do município com o objetivo de esclarecer o funcionamento da contratação do crédito rural para produtores rurais, sendo direcionado de forma pontual aos pequenos produtores da agricultura familiar.



O mês de Agosto iniciou com a visita de agentes da Emdagro e da Universidade Federal de Sergipe às propriedades rurais no município. O secretário de agricultura Elenaldo, o doutor e professor Paulo Gagliardi representando o departamento de engenharia agrônômica da UFS, acompanhado pelo doutor Marcelo Mendonça e sua equipe representando a Emdagro pelo departamento de pesquisa, COPESQ, e o escritório local da Emdagro visitaram propriedades no município de Tobias Barreto, para pesquisar, coletar dados e acompanhar o dano causado a praga de insetos conhecido como cigarrinha das pastagens, que vem ocorrendo no período chuvoso. Esta praga danifica as pastagens afetando toda a cadeia produtiva agropecuária.



No dia 28 de agosto a SMDAFMA participou efetivamente das entregas dos certificados do Curso de Operação e Manutenção de Trator e Máquinas Agrícolas, uma parceria com o Senar/Sergipe – Serviço de Aprendizagem Rural de Sergipe, Polo de Tobias Barreto.



Aos 29 do mês de agosto aconteceu a 1ª Conferencia Municipal de Segurança Alimentar e Nutricional, que foi organizado em conjunto pela gestão municipal e o conselho municipal de segurança alimentar. A conferencia que teve como o tema “Erradicar a Fome, garantir os direitos com comida de verdade para todo cidadão”, foi palco para a análise das potencialidades e desafios de construção coletiva de propostas de políticas públicas para o município na área de segurança

alimentar. A SMDAFMA esteve presente no evento, onde informou e incentivou práticas para o cultivo voltado para agricultura familiar.



Em setembro ocorreu no Complexo Industrial, uma reunião com as secretarias de Planejamento; Obras e Saneamento; Gabinete; Finanças; Educação; Saúde; Comunicação; Agricultura e Meio Ambiente, bem como com o CONSCENSUL e a Cooperativa de catadores de material reciclável, para alinhar informação presentes no Pacto de Preservação Ambiental firmado entre esta municipalidade e o Ministério Público do Estado de Sergipe. O referido Pacto (em anexo) foi assinado em dia 14 de setembro de 2023, onde o município comprometeu-se a dar uma destinação ambientalmente adequada dos resíduos sólidos, bem como as tratativas para encerramento das atividades no lixão.

Entre os dias 30 de agosto e 20 de setembro, foi realizado a verificação de perdas para a construção de Laudo técnico para o Programa Garantia – Safra. Foram realizadas visitas as propriedades de aproximadamente 40 agricultores da agricultura familiar inscritos no GS. Constatou-se que houve perdas nas plantações da grande maioria das propriedades visitadas, devido à escassez de chuva. As visitas foram realizadas pelo Técnico Agrícola Jocineu Souza e o Secretário Elenaldo Alves de Meneses.





A secretaria participou de uma reunião no dia 28 de setembro, em Lagarto com secretários municipais de agricultura da região sul e centro sul de Sergipe com a participação do superintendente do Ministério da Agricultura de Sergipe Jonielton Oliveira Dantas, onde foram discutidos assuntos importantes para o setor produtivo rural, como negociação de dívidas rurais, assistência técnica, associativismo e outras propostas para o setor produtivo agrícola.



Aconteceu no dia 09 de outubro, no auditório do Tribunal de Contas do Estado (TCE/SE), o



Seminário Gestão de Resíduos Sólido com objetivo de conscientizar agentes públicos e a sociedade como um todo sobre a temática do meio ambiente.

A ação foi elaborada de forma conjunta pelo TCE e os ministérios públicos de Contas (MPC/SE), do Estado (MPSE) e do Trabalho (MPT/SE), onde teve como pautas principais: "Gestão e gerenciamento de resíduos sólidos sob a ótica da Lei da Política Nacional de Resíduos sólidos" ministrado pelo promotor de Justiça Sandro Costa; apresentação dos resultados do projeto "Lixão Mais Não! Por um Sergipe Sustentável", que tem como objetivo a erradicação dos lixões em Sergipe, ministrado pela promotora de Justiça Aldeleine Melhor Barbosa; "Sustentabilidade econômico-financeira da gestão de resíduos" ministrado pelo procurador Eduardo Côrtes; o Procurador do Emerson Albuquerque Resende, discorreu acerca da atuação do MPT na defesa dos direitos das catadoras e catadores; e por fim o auditor do TCE de Pernambuco, Pedro Teixeira, apresentou a experiência pernambucana na gestão de resíduos.



Dia 16 de outubro a SMDAFM representada pelo secretário Elenaldo Menezes, participou de um





encontro no Distrito de Monte Coelho organizado pelo Conselho Municipal de Desenvolvimento Sustentável – CMDS, para discutir e alinhar questões e soluções para a diversidade produtiva no setor agrícola rural.

Já no dia 25 de outubro, ocorreu uma capacitação ministrada pela CONSCENSUL, no auditório da secretaria de educação, com os agentes de saúde e endemias; professores, diretores e coordenadores das escolas municipais; garis e motoristas ligados à secretaria de obras; e os catadores de material reciclável do município, acerca do que preconiza o Art. 4.3 do Pacto de Preservação Ambiental firmado entre esta municipalidade e o Ministério Público do Estado de Sergipe que diz: *"Envolver em sua esfera de ação voltada a educação ambiental todos os sujeitos públicos e privados a que alude a Lei Federal nº 9.795/1999 (arts. 7º e 8º). com o prazo progressivo a partir da assinatura do presente pacto. notadamente por meio de: 4.3.1 - capacitação de recursos humanos;*



No mês de novembro iniciou-se a divulgação do novo cronograma de planejamento da coleta de lixo convencional e seletiva pela Cooperativa de catadores no município, essa mudança deu-se com objetivo de conscientizar a população para o processo de Encerramento do Lixão seguindo a Recomendação do Ministério Público Estadual através do Pacto de Preservação Ambiental e obedecendo a Lei Federal nº 12.305/2010.

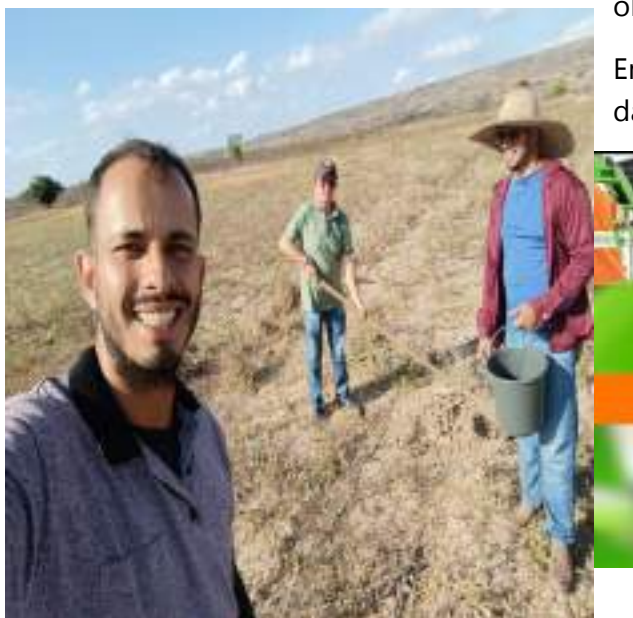

Em 14 de novembro, aconteceu mais uma parceria da Secretaria de Desenvolvimento de Agropecuário





Fundiário e Meio Ambiente com o escritório local da Emdagro, representado pelo Técnico Jaílton Alves, onde foi realizado a coleta de solo na zona rural do município para análise da Safra do ano 2024. O técnico da Emdagro aproveitou e orientou os produtores rurais de milho e feijão acerca do plantio, colheita e mistura do solo.



No dia 17 de novembro, o Governo Estadual chegou ao município Tobiense com a 15ª edição do Governo Itinerante 'Sergipe é aqui' o programa do Governo que conta com a força-tarefa de secretarias, órgãos estaduais e autarquias da administração pública estadual, desembarca com mais de 150 serviços prestados em um único dia. As atividades realizadas foram na Praça Abelardo Barreto do Rosário. A Secretaria de Desenvolvimento de Agropecuário Fundiário e Meio Ambiente, esteve presente prestando apoio à equipe do Estado.



Em 24 de novembro, aconteceu no auditório da UFS, Campus Lagarto, o I Seminário Regional Territorial de Desenvolvimento Sustentável, estiveram representando o município de Tobias Barreto, o Secretário Municipal Elenaldo Meneses e o Secretário Executivo do CMDS Arthur

Gonçalves. O objetivo do Seminário foi reestruturar movimentos sociais e integrar municípios como, Boquim; Aracaju; Lagarto; Salgado; Simão Dias; Riachão do Dantas; Poço Verde e Tobias Barreto, para garantir projetos junto ao Governo federal. Também estiveram presentes representantes do INCRA, do Sindicato Rural de Lagarto, Secretário do Casa Civil do Estado, Emdagro e o Deputado Federal João Daniel.



Em 25 de novembro, a Secretaria de Desenvolvimento de Agropecuário Fundiário e Meio Ambiente esteve com a Associação do Povoado Queimada Grande para apresentar e informar os serviços ofertados (emissão do CCIR, o Programa Garantia Safra, e o programa de mecanização agrícola municipal), bem como sanar dúvidas diversas daquela comunidade.



No  
dia  
04  
de

dezembro aconteceu uma reunião para as tratativas do encerramento das atividades do lixão, bem como para alinhar alguns detalhes sobre o cronograma da coleta do lixo convencional e seletiva. Estiveram presentes na sala de reunião do Complexo Industrial, o Prefeito Adilson de Jesus Santos; o Procurador do Município Vinicius Oliveira; os representantes da CONSCENSUL; da Secretaria de Obras e Saneamento; da Secretaria de Comunicação; da Secretaria de Desenvolvimento de Agropecuário Fundiário e Meio Ambiente, e da COOCMRTB.



No dia 18 de dezembro, atendendo a Recomendação do Ministério Público Estadual através do Pacto de Preservação Ambiental e obedecendo a Lei Federal nº 12.305/2010, aconteceu o encerramento das atividades do lixão. A partir desta data, o lixo convencional produzido na cidade de Tobias Barreto precisará de ser enviado por caminhões compactadores para um aterro sanitário situado na cidade de Santa Luzia do Itanhim/SE, distante 70 km do Município de Tobias Barreto.



### **PARCERIA COM EMDAGRO NA SEGUNDA CAMPANHA DO ANO CONTRA FEBRE AFTOSA**

Contribuímos durante o ano de 2023 na divulgação das campanhas contra febre aftosa, em parceria com a Emdagro, escritório de Tobias Barreto, orientando e reforçando os produtores a importância da vacinação do rebanho além dos prazos para realizarem a vacinação. A Secretaria Municipal de Desenvolvimento Agropecuário, Fundiário e Meio Ambiente tem uma forte parceria com a Empresa de Desenvolvimento Agropecuário de Sergipe, trabalhando juntas em prol do desenvolvimento dos produtores e agricultores rurais.



## **PROGRAMA GARANTIA-SAFRA 2022-2023**

O Garantia-Safra (GS) é uma ação do Programa Nacional de Fortalecimento da Agricultura Familiar (Pronaf) inicialmente voltada para os agricultores familiares que vivem no Nordeste do Brasil e no Norte dos estados de Minas Gerais e do Espírito Santo. A região é a área de atuação da Superintendência do Desenvolvimento do Nordeste (Sudene), majoritariamente semiárida e que sofre perda sistemática de safra por motivo de seca ou excesso de chuvas.

O Garantia-Safra (GS) é uma ação do Programa Nacional de Fortalecimento da Agricultura Familiar (PRONAF), que tem como objetivo garantir condições mínimas de sobrevivência aos agricultores familiares de Municípios sistematicamente sujeitos a perda de safra por razão do fenômeno da estiagem ou excesso hídrico.

Criado pela Lei nº 10.420, de 10 de abril de 2002, o Fundo Garantia-Safra, de natureza financeira, vinculado ao Ministério da Agricultura, Pecuária e Abastecimento (MAPA), instituiu o benefício Garantia-Safra visando atender aos agricultores familiares da região Nordeste do Brasil e Norte do Estado de Minas Gerais.

Em 2012, com aprimoramento da Lei nº 10.420/2002, foi autorizado outros Municípios, fora da área de abrangência da Superintendência do Desenvolvimento do Nordeste (SUDENE), a participarem do Programa, desde que atendidos previamente aos seguintes requisitos:

- 1. comprovação que os agricultores familiares se encontram em Municípios sistematicamente sujeitos a perda de safra em razão de estiagem ou excesso hídrico;**
- 2. dimensionamento do número de agricultores potencialmente beneficiados;**
- 3. existência de disponibilidade orçamentária;**
- 4. adesão dos Estados, Município e agricultores familiares; e**
- 5. estabelecimento de metodologia de apuração específica para perda de produção.**

Para aderir ao Garantia-Safra, é necessário:

- 1. ser agricultor familiar, ou seja, possuir DAP/CAF Ativa(o) atendendo os critérios do PRONAF;**
- 2. possuir renda familiar mensal de, no máximo, 1,5 (um e meio) salário mínimo;**
- 3. plantar entre 0,6 a 5,0 hectares de feijão, milho, arroz, algodão e/ou mandioca.**

Uma vez aderido ao Programa, o agricultor receberá o benefício quando o Estado e Município tiverem cumprido com os procedimentos relacionados ao processo de implementação bem como os procedimentos referentes ao processo de verificação de perdas, e ter sido comprovado perdas de pelo menos, 50% do conjunto das culturas produzidas.

O valor do benefício e a quantidade máxima de cotas (agricultores segurados), a serem disponibilizadas aos Estados são definidos anualmente durante a reunião ordinária do Comitê Gestor.

Foi publicada em 29 de setembro, no Diário Oficial da União (DOU), a Resolução do Comitê Gestor do Garantia-Safra nº 1, que estabelece as regras de implementação do Programa Garantia-Safra, para a safra de 2022/2023. O Garantia-Safra é uma ação do Programa Nacional de Fortalecimento da Agricultura Familiar (Pronaf), que tem como objetivo garantir a segurança alimentar de agricultores familiares que residam em regiões (no Nordeste do Brasil e no Norte dos estados de Minas Gerais e do Espírito Santo) sistematicamente sujeitas à perda de safra, por razão de estiagem ou enchente.

Têm direito a receber o benefício os agricultores com renda mensal de até um salário-mínimo e meio, quando tiverem perdas de produção em seus municípios igual ou superior a 50%.

Conforme deliberado na 25ª Reunião Ordinária do Comitê Gestor, encerrada no dia 23 de agosto, foram definidas as contribuições da União, estados municípios e agricultores familiares, cotas por estado e reajuste de 41% do valor do benefício Garantia-Safra (GS), que passará de R\$ 850 para R\$ 1.200 em 2023. O benefício será pago de forma integral, em parcela única.

As contribuições para a safra de 2022/2023 foram fixadas na forma a seguir:

- I - Agricultores familiares: em R\$ 24 (vinte e quatro reais);**
- II - Municípios: em R\$ 72 (setenta e dois reais), por agricultor que aderir em sua jurisdição;**
- III - Estados: em R\$ 144 (cento e quarenta e quatro reais), por agricultor que aderir em sua jurisdição;**
- IV - União: em, no mínimo, R\$ 480 (quatrocentos e oitenta reais), da previsão anual dos benefícios totais.**

A reunião teve a participação de representantes de 11 estados partícipes, Governo Federal, Confederação Nacional dos Municípios (CNM), além das confederações de agricultores familiares e instituições de pesquisas.

No total, serão disponibilizadas 975 mil cotas. A Bahia é o estado com o maior número de cotas, 308.500, seguido do Ceará com 200 mil. Ressalta -se que a distribuição de cotas nos estados baseou-se na média de adesão dos agricultores, nas últimas cinco safras.

Para o ano-safra 2022/2023, a inscrição ao Garantia-Safra tem sido realizada presencialmente mediante o preenchimento do formulário de Inscrição ao Garantia-Safra (IGS). O agricultor precisa apresentar uma Declaração de Aptidão (DAP) ativa no sistema DAPWEB ou inscrição no Cadastro Nacional da Agricultura Familiar (CAF), vide informações dispostas em: <https://www.gov.br/agricultura/pt-br/assuntos/noticias/resolucao-traz-regras-do-programa-garantia-safra-para-2022-2023>.

A contribuição do município de Tobias Barreto para a quitação dos Aportes do Fundo Garantia-Safra 2022/2023 é repassada de forma parcelada, dividida em seis parcelas de R\$ 10.992,00 reais, totalizando R\$ 65.952,00 reais.

PARCELA	MÊS	VALOR	SITUAÇÃO
1ª	Maio	R\$ 10.992,00	<i>Quitada</i>
2ª	Junho	R\$ 10.992,00	<i>Quitada</i>
3ª	Julho	R\$ 10.992,00	<i>Quitada</i>
4ª	Agosto	R\$ 10.992,00	<i>Quitada</i>

5ª	Setembro	R\$ 10.992,00	<b>Quitada</b>
6ª	Outubro	R\$ 10.992,00	<b>Quitada</b>

No município de Tobias Barreto, se inscreveram para o Garantia-Safra 2022/2023, 985 agricultores familiares, sendo que desse total 916 estão aderidos ao programa. Esses agricultores são de diversas regiões da zona rural do município de Tobias Barreto.

### **AGRICULTURA: MANUTENÇÃO DE IMPLEMENTOS AGRÍCOLAS**

Alguns implementos das máquinas agrícolas encontravam-se necessitando de manutenção e reparos, por tanto, realizamos a recuperação dos mesmos, trata-se da grade hidráulica e da grade comum do maquinário do município, para que as mesmas funcionassem no processo de aragem de terras dos agricultores familiares pertencente ao município de Tobias Barreto, oferecendo maior qualidade para toda a população que se utilizam desse maquinário.

### **AGRICULTURA: ARAGEM DE TERRA**

O processo de aragem de terra é um procedimento comum nas cidades interioranas, é uma forma dos municípios contribuírem diretamente com a agricultura familiar, fortalecendo o trabalho dos agricultores e minimizando de certa forma seus gastos com esse procedimento.

No município de Tobias Barreto, o processo de aragem de terra iniciou-se no mês de maio, porém as listas dos agricultores interessados começaram a ser entregues na Secretaria Municipal de Desenvolvimento Agropecuário Fundiário e Meio Ambiente no mês de janeiro, seguindo um padrão por região. O município atendeu as regiões rurais através de parceria com os agricultores, uma ação que ocorre comumente, a prefeitura fornece o maquinário e os agricultores contribuem com o combustível. As ações são realizadas no período de plantio.



### **AGRICULTURA: APREENSÃO DE ANIMAIS EM VIAS PÚBLICAS**



A Secretaria Municipal de Desenvolvimento Agropecuário Fundiário e Meio Ambiente realiza também o trabalho de apreensão animal, possuindo uma equipe de apreensão, que realiza a captura dos animais soltos em vias públicas, contando com um transporte para realizar o deslocamento dos animais, esses são encaminhados ao local de apreensão onde contam também com uma equipe de vigias que tomam conta dos animais apreendidos fornecendo alimento e água. A ação é realizada tendo em vista o risco de acidentes que os animais soltos em vias públicas podem causar a motoristas que passam por tais vias, causando risco de vida tanto para o animal quanto para os condutores de veículos.



## FUNDIÁRIO

### ATENDIMENTOS NA UNIDADE MUNICIPAL DE CADASTRAMENTO – INCRA – TOBIAS BARRETO

A Secretaria Municipal de Desenvolvimento Agropecuário Fundiário e Meio Ambiente, realiza atendimentos para fins de emissão, inclusão ou alteração no sistema do INCRA - Instituto Nacional de Colonização e Reforma Agrária, que tem como missão Implementar a política de reforma agrária e realizar o ordenamento fundiário nacional, contribuindo para o desenvolvimento rural sustentável.

<b>MÊS</b>	<b>EMIÇÃO</b>	<b>INCLUSÃO</b>	<b>ALTERAÇÃO</b>	<b>TOTAL</b>
JANEIRO	12	28	06	<b>46</b>
FEVEREIRO	10	25	03	<b>38</b>
MARÇO	15	33	02	<b>50</b>
ABRIL	08	13	08	<b>29</b>
MAIO	10	30	04	<b>44</b>
JUNHO	08	18	03	<b>29</b>
JULHO	16	12	03	<b>31</b>
AGOSTO	45	46	08	<b>99</b>
SETEMBRO	27	26	03	<b>56</b>
OUTUBRO	18	24	04	<b>46</b>
NOVEMBRO	32	25	04	<b>61</b>

DEZEMBRO	10	09	02	<b>21</b>
<b>TOTAL</b>	<b>211</b>	<b>289</b>	<b>50</b>	<b>550</b>



### **AÇÕES DE APOIO A ASSENTAMENTOS LIGADOS AO INCRA**

Realizamos durante todo o ano de 2023 atendimento para os assentamentos ligados ao INCRA, orientações, emissões de Daps (Documento essencial de acesso às políticas públicas para a

agricultura familiar) para os assentados em parceria com o INCRA, ações de orientação a solicitação de empréstimos e renegociação de dívidas junto aos bancos afim de fortalecer a agricultura familiar.

### **AÇÕES DE APOIO DE EVENTOS FESTIVOS COM PRESENÇA DE SEMOVENTES NO MUNICÍPIO**

Considerando a Recomendação do Ministério Público nº 001/2022 e a Lei nº 9605/98 de Crimes Ambientais, definindo como crime os maus tratos cometidos contra animais – “Art.32. Praticar ato de abuso, maus-tratos, ferir ou mutilar animais silvestres, domésticos ou domesticados, nativos ou exóticos: Pena – detenção de três meses a um ano e multa”.

A Secretaria de Meio Ambiente juntamente com os guardas municipais estiveram presentes nas festividades que tenham a presença de animais com objetivo de inibir ações como as citadas na referida lei.

### **MANUTENÇÃO DO MERCADO DE ANIMAIS JOÃOZITO VALERIANO**

Durante o ano de 2023 foram realizados reparos e manutenção em toda a estrutura do local, após verificação da necessidade de reformas e reparos na estrutura do Mercado de Animais Joãozito Valeriano, deu-se início em pequenos ajustes para melhoria da qualidade do atendimento ao público, como por exemplo reparos e reposição de cancelas, esteios, cordoalhos, parafusos, dobradiças, banheiros. E em atendimento aos feirantes, o abastecimento semanal por caminhão pipa.

### **MEIO AMBIENTE: RECICLAGEM COOPERATIVA - COLETA SELETIVA**



DA



### **COOPERATIVA DE CATADORES DE MATERIAL RECICLÁVEL**



Hoje a Cooperativa recebe como recurso do município o apoio com a doação do prédio utilizado pela Cooperativa, a Luz, a Água e também, quando necessário conta também com um transporte para trazer algum material do centro industrial até a sede da Cooperativa. Hoje a cooperativa conta com o trabalho de 18 cooperados.

A cooperativa trabalha com vários tipos de materiais recicláveis dentre eles são: Papelão, Plástico, Alumínios, Ferro, Metal, Garrafas De Vidro, Papel Oficial E Livros 08-Pvc, Garrafas Plásticas, Cobre.

**Base mensal:** A cooperativa recicla em média mais de 21 toneladas/mês.



## RELATÓRIO DAS ATIVIDADES REALIZADAS PELO APOIO AO DEPARTAMENTO DE MEIO AMBIENTE

### DADOS DE IDENTIFICAÇÃO

IDENTIFICAÇÃO DO RELATÓRIO	
<b>NOME</b>	<b>Relatório de apoio ao meio ambiente 2023.</b>
<b>Objetivo Geral</b>	<b>Esse relatório tem como finalidade expor as atividades realizadas no ano de 2023.</b>

<b>Público Alvo</b>	<b>População</b>
<b>Equipe do Departamento de Meio Ambiente.</b>	<b>Heldon Teixeira de Andrade-apoio ao meio ambiente.</b>

## **INTRODUÇÃO**

O Departamento de meio ambiente vem trabalhando com o objetivo de notificar e organizar a população de Tobias Barreto. E a cada dia vem estabelecendo uma forma ampla de se trabalhar em ouvir as demandas da população, que hoje em dia não está sendo uma demanda fácil, mas com os excelentes trabalhos que a Secretaria de Agricultura e Meio Ambiente vem instituindo com base nas políticas públicas.

A secretaria vem trabalhando em orientar e tentar organizar o meio ambiente em Tobias Barreto. O presente relatório descreve as atividades de denúncias realizadas no ano 2023.

## **ATIVIDADES REALIZADAS**

No ano de 2023 a Secretaria de Agricultura e meio ambiente recebeu 56 tipos de denúncias, referentes a terrenos com matos, ratos, cobras, baratas, som alto, catadores de matérias reciclados, mau cheiro de criações de animais em via urbana, herbicidas em pastagens, poluição do ar com fogões a lenha nos povoados.



## **APURAÇÃO DE DENUNCIA**

No dia 12/07/2023, fomos ao lugarejo Riacho do Salobro, próximo ao povoado Jabeberi, juntamente com a equipe da vigilância sanitária (Ronaldo e Sandoval) em uma denúncia feita pelo

senhor Renato, onde o mesmo falou que os filhos (Fabio e Celso) do senhor Zacarias tinham colocado produto químico em uma pastagem próximo a residência do senhor Renato, o mesmo falou que tinha um odor muito forte do produto químico. Chegando no local vimos onde foi colocado o produto que fica ao lado da casa do senhor Zacarias e a cerca de 50 metros da casa do senhor Renato, não sentimos odor, só a vegetação queimada pelo produto químico (os filhos Fabio e Celso falaram que usaram o produto químico conhecido como TURCO), observamos uma falta de informação do denunciante, por ter colocado o produto químico próximo a sua residência onde o seu pai Zacarias se encontra com problemas de saúde, orientamos a família no manuseio desses agrotóxicos, tanto os denunciados e o denunciante nos informaram que não se falam a anos e tem outros problemas de justiça.

## **DA DEFESA CIVIL**

A Defesa Civil municipal promove e coordena o Sistema Estadual de Proteção e Defesa Civil, e em articulação com a União e os Municípios, realiza abordagem sistêmica através de ações de prevenção, mitigação, resposta e recuperação. A coordenadoria na sua atuação tem o objetivo de reduzir os riscos de desastres, e se dá de forma multissetorial e nos três níveis de governo federal, estadual e municipal - com ampla participação da comunidade.

Tem o objetivo de reduzir os riscos e os danos sofridos pela população em caso de desastres. Atua antes, durante e depois de desastres por meio de ações distintas e inter-relacionadas, tais como: Isolamento de áreas em risco, que possam causar desabamentos, incêndios, falta de abastecimento de água, inundações, alertas sobre chuvas excessivas, ventanias e descargas elétricas.

As ações de prevenção compreendem medidas referentes ao planejamento da ocupação do espaço geográfico e a execução de obras e serviços, principalmente relacionados com intervenções em áreas de risco, tais como: aquisição e instalação de equipamentos, infraestrutura urbana e rural, estabilização de encostas, e contenção, à defesa civil ou proteção civil é o conjunto de ações preventivas, de socorro, assistenciais e reconstrutivas destinadas a evitar ou minimizar os desastres naturais e os acidentes tecnológicos, preservar o ânimo da população e restabelecer a normalidade social.

Um dos fatores importantes é a fiscalização em áreas de risco regiões onde é recomendada a não construção de casas ou instalações, pois são muito expostas a desastres naturais, como desabamentos e inundações.

Essas regiões vêm crescendo constantemente nos últimos 10 anos, principalmente devido à própria ação humana. Mitigação de Impactos Ambientais: A mitigação, em meio ambiente, consiste em intervenções que visam a reduzir ou remediar os impactos nocivos da atividade humana nos meios físico, biótico e antrópico.

A Prevenção Primária é um grupo de ações estratégicas que visam evitar o surgimento de doenças, lesões ou problemas de saúde na sociedade. O objetivo primário é reduzir a incidência de doenças e promover o bem-estar geral da população.

## **DO ABASTECIMENTO DE ÁGUA – OPERAÇÃO CARRO PIPA**

O Município de Tobias Barreto tem como principal ativo da Defesa Civil, o abastecimento de água. Esse abastecimento é feito através da operação pipa realizada pelo 28ºbpm do EXÉRCITO BRASILEIRO, juntamente ao GOVERNO FEDERAL, através do decreto de emergência por seca.



Tal decreto tem como função promover assistência às comunidades que ainda não são contempladas com o abastecimento de água através de adutoras. Ora, por esse motivo o município abastece as famílias, com água potável por meio do envio de caminhões da classe PIPA , que por sua vez são monitorados por sistemas de satélite (GPS) pelo 28º BPM.

A coordenadoria tem como função fiscalizar todas as cisternas que são abastecidas por esse programa. Todas as cisternas são agrupadas em pontos estratégicos, os quais os oficiais do 28º BPM escolhem e designam habitantes da comunidade, para que executem a distribuição de água. Na prática, são destinados 20 litros de água por capita.



## PREVENÇÃO CONTRA DESASTRES

A Defesa Civil também tem como objetivo, prevenir a população de desastres sendo eles causado pela natureza, ou por conta da ação humana no dia a dia. Sempre que o cidadão se sentir inseguro em relação a desastres naturais, enchentes, alagamentos, desmoronamentos, escorregamentos de terras, vazamentos de produtos químicos e combustíveis, ou exposto a situações de risco que exijam a atuação de profissionais, deve acionar a Defesa Civil pelo telefone 199.

A exemplo dos fatores citados acima, ocorreu um desastre natural relacionado as chuvas, por conta do grande volume de chuva no dia 30 de novembro 2022, houveram alguns desastres naturais no município, sendo eles, alagamentos e o desmoronamento de uma rodovia.

O alagamento em questão, aconteceu em alguns bairros da cidade que resultou em 8 famílias desabrigadas, e 14 desalojadas, esses habitantes foram deslocados para o Ginásio de Esportes da Cidade (SESI) onde aguardaram o período de chuva diminuir e eles poderem retornar as suas residências após a liberação da Defesa Civil.

Importante mencionar que enquanto tais famílias estavam em segurança, a coordenadora municipal juntamente a DEFESA CIVIL ESTADUAL, estavam vistoriando as casas em estado crítico que corriam risco de desabamento.

Por esse mesmo fator das chuvas em grande volume, a rodovia que ligava Tobias Barreto à cidade Itabaianinha cedeu, por ocasião de um dos turbilhões o qual realizava o escorrimento da água do rio Jabeberi.

O desastre em questão acarretou 2 óbitos e 4 feridos, bem como a suspensão do trânsito no local. Uma das soluções tomadas pela prefeitura foi a orientação de desvios no local.

## DA SECRETARIA MUNICIPAL DE DESPORTO

O presente relatório se propõe a apresentar as atividades, eventos e práticas esportivas promovidas e apoiadas pela Secretaria Municipal de Desporto e Lazer no ano de 2023, direcionando assim as ações corretivas a serem implementadas no ano seguinte. Diante da necessidade da execução de atividades e eventos esportivos, como também, devido ao esporte possibilitar a interação, inclusão social e socialização entre os atletas e a população tobiense.

A Secretaria Municipal de Desporto e Lazer promoveu e apoiou várias atividades e eventos esportivos onde foram utilizados para a execução dos mesmos, o Ginásio de Esportes do Sesi, o Estádio Municipal Brejeirão, campos de futebol dos povoados do município e a Praça da Juventude, como também, os principais espaços públicos da cidade de Tobias Barreto.

## DA EXECUÇÃO DA POLÍTICA DESPORTIVA

### DOS EVENTOS REALIZADOS

No ano de 2023 o município através da Secretaria Municipal de Desporto e Lazer realizou diversos eventos desportivos dentre estes:

**Campeonato Tobiense de Futsal – Adulto Masculino** – competição realizada no Ginásio de Esportes do SESI com início no dia 16 de maio e término dia 30 de julho, a competição contemplou 12 (doze) equipes dos bairros do município e localidades vizinhas, totalizando a participação em média de 200 (duzentas) pessoas, entre atletas e comissão técnica. As despesas geradas foram: arbitragem no valor de R\$ 3.600,00 (três mil e seiscentos reais) e o custeio com premiação de troféus para campeão, vice-campeão, artilheiro, melhor goleiro e melhor jogador da competição alcançaram o valor de R\$ 1.714,00 (mil setecentos e quatorze reais), como também, despesas com premiação em dinheiro no valor de R\$ 4.500,00 (quatro mil e quinhentos reais), sendo R\$ 3.000,00 (três mil reais) para o campeão, e R\$ 1.500,00 (mil e quinhentos reais) para o vice-campeão.



**Campeonato Tobiense de Futsal – Adulto Masculino Categoria Master** – competição realizada no Ginásio de Esportes do SESI com início 16 de maio e término dia 30 de julho, a competição contemplou 07 (sete) equipes dos bairros do município, totalizando a participação em média de 120 (cento e vinte) pessoas, entre atletas e comissão técnica. As despesas geradas foram: arbitragem no valor de R\$ 3.600,00 (três mil e seiscentos reais) e o custeio com premiação de troféus para campeão, vice-campeão, artilheiro, melhor goleiro e melhor jogador da competição alcançaram o valor de R\$1.714,00(mil setecentos e quatorze reais), como também, despesas com premiação em dinheiro no valor de R\$ 2.800,00 (dois mil e oitocentos reais), sendo R\$ 1.800,00 (mil e oitocentos reais) para o campeão, e R\$ 1.000,00 (mil reais) para o vice-campeão.



**Copa Tobiense de Futebol Amador – Adulto Masculino** – competição realizada nos campos de futebol dos bairros Suti, Santa Rita e estádio o Brejeirão, com início no dia 15 de julho e término dia 26 de agosto, a competição contemplou 16 (dezesesseis) equipes dos bairros do município, totalizando a participação em média de 400 (quatrocentas) pessoas, entre atletas e comissão técnica. As despesas geradas foram: arbitragem no valor de R\$7.960,00 (sete mil novecentos e sessenta reais) e o custeio com premiação de troféus para campeão, vice-campeão, artilheiro, melhor goleiro e melhor jogador da competição alcançaram o valor de R\$ 2.895,73 (dois mil oitocentos e noventa e cinco reais e setenta e três centavos), como também, despesas com premiação em dinheiro no valor de R\$ 7.500,00 (sete mil e quinhentos reais), sendo R\$ 4.000,00 (quatro mil reais) para o campeão, R\$ 2.000,00 (dois mil reais) para o vice-campeão, R\$ 1.000,00 (mil reais) para o terceiro colocado e R\$ 500,00 (quinhentos reais) para o quarto colocado.







**Campeonato Tobiense de Futebol Amador – Interpovoados – Adulto Masculino** – competição realizada nos campos de futebol dos povoados participantes e no estádio o Brejeirão, com início no dia 16 de setembro e término dia 09 de dezembro, a competição contemplou 34 (trinta e quatro) equipes dos povoados do município, totalizando a participação em média de 800 (oitocentas) pessoas, entre atletas e comissão técnica. As despesas geradas foram: arbitragem no valor de R\$ 23.240,00 (vinte e três mil duzentos e quarenta reais) e o custeio com premiação de troféus para campeão, vice-campeão, artilheiro, melhor goleiro e craque da galera, alcançaram o valor de R\$ R\$ 4.196,00 (quatro mil cento e noventa e seis reais), como também, despesas com premiação em dinheiro no valor de R\$ 7.500,00 (sete mil e quinhentos reais), sendo R\$ 4.000,00 (quatro mil reais) para o campeão, R\$ 2.000,00 (dois mil reais) para o vice-campeão, R\$ 1.000,00 (mil reais) para o terceiro colocado e R\$ 500,00 (quinhentos reais) para o quarto colocado.



## DOS EVENTOS E ATLETAS APOIADOS PELA SECRETARIA MUNICIPAL DE DESPORTO E LAZER

No ano de 2023 o município através da Secretaria Municipal de Desporto e Lazer apoiou de forma logística e estrutural diversos eventos desportivos, como também, apoio para atletas dentre estes:

**Etapa do Campeonato Sergipano de Voleibol Sub-19** – realizado nos dias 22 e 23 de julho onde a SECRETARIA MUNICIPAL DE DESPORTO E LAZER juntamente com a prefeitura municipal ofertou todo o suporte logístico e liberação do espaço do Ginásio de Esportes do SESI para a execução do evento, que contou com equipes de voleibol do estado de Sergipe.



**Etapa do Poeta de Ciclismo** - realizado no dia 21 de maio, a SECRETARIA MUNICIPAL DE DESPORTO E LAZER juntamente com a prefeitura municipal ofertou todo o suporte logístico para execução do evento.





**Treinos da Corrida de Atletismo Pés Descalço** – realizados nos dias 25 de junho nos povoados Montes Coelhos e Pilões, 27 de agosto no povoado Roma e 03 de dezembro no povoado Agrovila, onde a SECRETARIA MUNICIPAL DE DESPORTO E LAZER juntamente com a prefeitura municipal ofertou todo o suporte logístico para a execução dos treinos (transporte de atletas, água mineral e outros).



**Torneios de futevôlei realizados nos bairros do município Irmã Dulce** - Praça da Juventude, Santos Dumont, e Santa Rita) – realizados entre fevereiro a novembro, foi realizada a limpeza das quadras, e todo suporte logístico para a execução dos torneios, com público atendido em média de 150 (cento e cinquenta) pessoas.





**Disponibilização de espaço (estádio o Brejeirão)** para as escolinhas de futebol da cidade, como também, transporte para a condução dos atletas e comissão técnica com destino a cidades vizinhas, onde participaram de peneiras pelo estado. No dia 27 de março os jovens do nosso município foram em destino a Porto do Mato no município de Estância para participar de jogos onde foram observados por vários avaliadores de grandes clubes brasileiros.



**Apoio logístico e estrutural nos eventos promovidos pelos grupos de lutas (boxe, king Fu e capoeira)** comandadas pelos professores tobienses Lucio, Ernandes e Cristiano respectivamente, como também, disponibilização de transporte e estrutura logística para realização de algumas lutas realizadas em Tobias Barreto/SE e a nível estadual e nacional.

**Os jovens lutadores tobienses Anderson, Eliza, Kaio, Ricardo e Moisés junto ao treinador Ernandes participaram do 10º Campeonato Interestadual King Fu Wushu**, que foi realizado no Estado do Ceará, considerado um dos maiores campeonatos brasileiros. Participaram do campeonato cerca de 1000 atletas de todos os Estados do Brasil e os alunos da ACADEMIA ERNANDES FIGHT TEAM, representaram todo o estado de Sergipe e o município de Tobias Barreto. Já na modalidade capoeira os atletas Felipe, Henrique e Ricley conseguiram pódio no Campeonato Tobiense de Futebol.



**Apoio financeiro e logístico para a Seleção Tobiense de Futsal Masculino** que participou da **Copa TV Sergipe** e a **Seleção Tobiense de Futsal Feminino** no campeonato **Centro Sul de Sergipe de Futsal**.



## **DA MANUTENÇÃO DAS QUADRAS POLIESPORTIVAS REALIZADAS PELA SECRETARIA MUNICIPAL DE DESPORTO E LAZER**

No ano de 2023 o município através da Secretaria Municipal de Desporto e Lazer realizou a manutenção das quadras poliesportivas, dentre estas:

- I. Quadras poliesportivas dos Conjuntos Agripinos 1 e 2, bairro Santos Dumont e Ginásio de Esportes do SESI, como também, re colocação de refletores de led para melhor iluminação das mesmas.**
- II. Quadras poliesportivas dos bairros Irmã Dulce (Praça da Juventude), Santos Dumont, Parque dos Missionários e Santa Rita, por meio da inserção de redes novas de futevôlei ;**
- III. Construção de uma quadra de futevôlei no bairro Bom Jardim;**

Diante do exposto, nota-se que o esporte é de imprescindível para o melhoramento na qualidade de vida, a prática desportiva auxilia não apenas na execução técnica do esporte, mas contribui com

a construção da convivência, sociabilidade, administração de conflitos, reconhecer e aceitar limitações, disciplina, trabalho em equipe e competitividade.

Por conseguinte, a Secretaria Municipal de Desporto e Lazer realizou e não mediu esforços para apoiar os eventos e práticas desportivas durante todo o ano de 2023.

## DA SECRETARIA MUNICIPAL DE FINANÇAS

### DA COMPOSIÇÃO DA SECRETARIA DE FINANÇAS

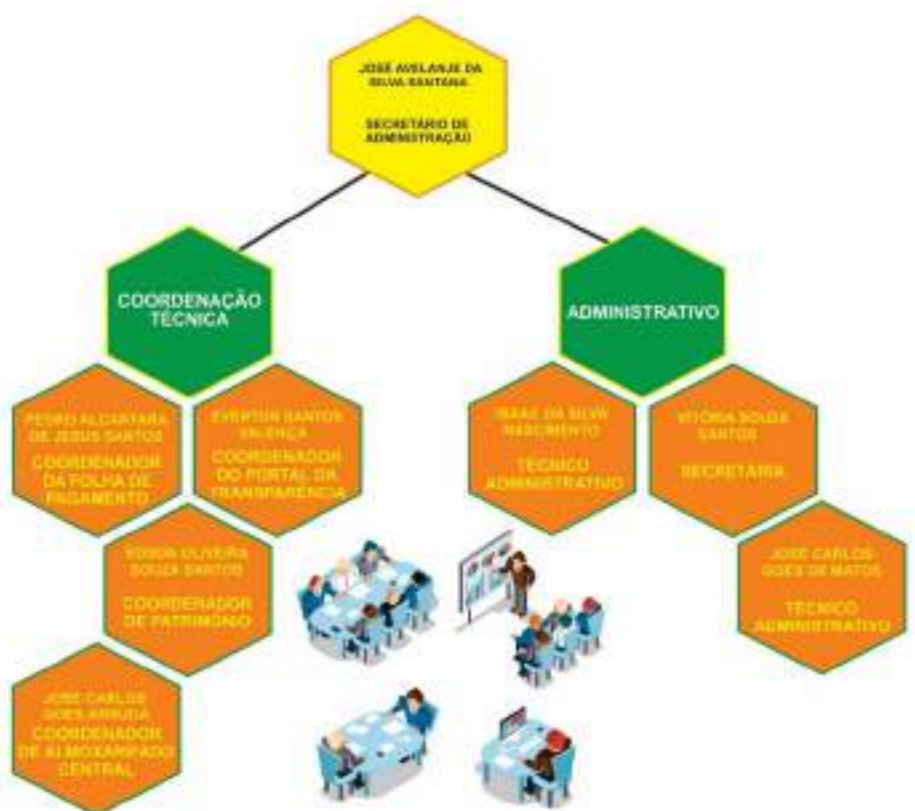

### INTRODUÇÃO AO EXERCÍCIO FINANCEIRO DE 2023

Durante o exercício financeiro do ano de 2023 a secretaria municipal de finanças foi submetida ao grande desafio de superar o desequilíbrio das contas públicas, oriundos sobretudo da redução drástica de sua principal receita, o FPM (Fundo de participação dos municípios), principalmente a partir do segundo semestre, quando se constatou quedas bruscas e contínuas nos valores repassados ao município bem inferiores àqueles efetivados no ano de 2022.



Para tanto, a gestão municipal teve que agir com sabedoria na captação de novos recursos, diminuição de despesas e enfrentamento de conflitos existentes entre o poder executivo e seus respectivos fornecedores e prestadores de serviço, na tentativa de buscar prazos para honrar o cronograma de pagamentos e evitar decisões drásticas de demissões de pessoal.

Elencamos adiante o histórico e as medidas fundamentais tomadas para conclusão do exercício financeiro de 2023, fitando diminuir o máximo possível o impacto negativo nas contas públicas no final do ano em curso.

## DA ARRECAÇÃO TRIBUTÁRIA

Durante o período em análise, a arrecadação de tributos atingiu o montante de R\$ 4.924.072,88 (quatro milhões novecentos e vinte e quatro mil reais setenta e dois reais e oitenta e oito reais), representando um aumento de 18,81% em comparação com o mesmo período do ano anterior.

Os principais tributos arrecadados incluem Imposto Predial Territorial e Urbano - IPTU, Imposto Sobre Serviço – ISS, Imposto Transmissão de Bens Imóveis e TLF.

Vejamos os valores arrecadados:

IMPOSTO	ANO	VALOR
<b>IPTU</b>	2022	817.031,23
<b>IPTU</b>	2023	1.677.809,83
<b>ITBI</b>	2022	863.663,28
<b>ITBI</b>	2023	738.299,05
<b>ISS</b>	2022	1.322.426,6
<b>ISS</b>	2023	1.413.095,94
<b>TLF</b>	2022	1.141.503,22
<b>TLF</b>	2023	1.094.868,06

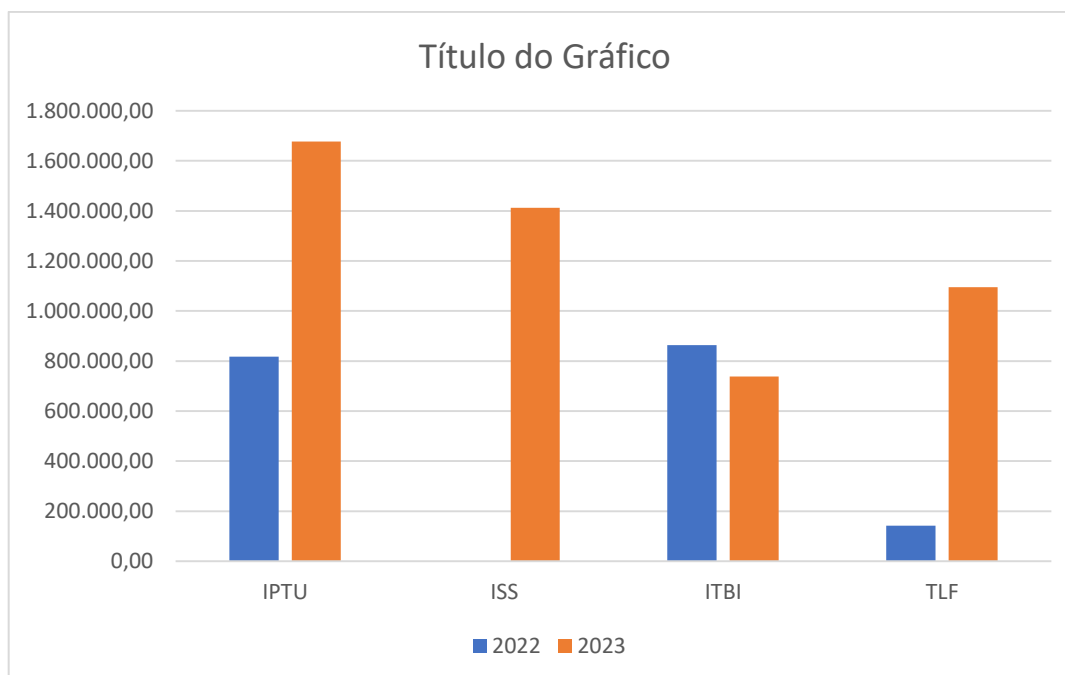

## **DA MODERNIZAÇÃO DO SISTEMA**

O Setor de Tributos avançou no projeto de modernização do sistema, visando melhorar a eficiência e transparência na gestão tributária, sendo implementadas as seguintes melhorias:

- a) EMISSÃO DE BOLETO BANCÁRIO PARA FEIRA LIVRE. MERCADO DE CEREAIS E MERCADO DE ANIMAIS;
- b) CONTROLE DE FISCALIZAÇÃO NOS CUMPRIMENTOS DE PAGAMENTOS DOS BOLETOS;

## **DOS DESAFIOS ENFRENTADOS:**

- a) Fiscalização no lançamento do iptu, buscando assim menor margem de erro;
- b) Sorteio do Iptu;
- c) Isenção de contribuintes;
- d) Refis;
- e) Reurb;
- f) Intensificação na cobrança da dívida ativa;

## **DAS OPORTUNIDADES IDENTIFICADAS**

- a) O aumento significativo com a realização do Iptu premiado.
- b) A necessidade em fiscalizar o Iss e Iptu;
- c) Atenção maior com as construtoras no momento de protocolar o ITBI criação do setor específico apenas para pessoas jurídicas;
- d) Realização da Nota Fiscal premiada;
- e) Premiação para os feirantes que não atrasam o pagamento de seus boletos;

## **DAS METAS PARA O PRÓXIMO EXERCÍCIO**

Para o próximo período, o Setor de Tributos estabeleceu as seguintes metas:

- a) Atingir um aumento de 30% na arrecadação tendo como base o ano de 2023;
- b) Ampliar as ações de educação fiscal para alcançar pequenos empresários/autônomos.
- c) Realização do IPTU premiado com o número maior de prêmios, buscando atingir mais contribuintes;
- d) Realização da Nota fiscal premiada, incentivando assim o contribuinte exigir sua nota no comércio;
- e) 100% de fiscalização no ISS e IPTU;

## **DAS LICITAÇÕES E CONTRATOS**

Considerando todas as modalidades, em 2023 a Comissão de Licitações conduziu 120 procedimentos licitatórios, no âmbito de cada órgão base, sejam elas especificadas abaixo:

- a) **DOCS CERTAMES VINCULADOS A PMTB**  
Foram realizadas as seguintes licitações: 17 na modalidade pregão em sua forma eletrônica; 10 em sua forma presencial; 06 dispensas de licitação; 02 chamadas públicas, sendo 01 a ser

realizada dia 22/01/2024; 53 inexigibilidades; 06 tomadas de preços, sendo 03 finalizadas e 03 a serem realizadas; 05 chamamentos públicos. Assim como aditivos, convênios, apostilamentos, rerratificações, rescisões.

**b) DOS CERTAMES VINCULADOS AO FMS**

Foram realizadas 13 na modalidade pregão em sua forma eletrônica; 02 em sua forma presencial; 06 dispensas de licitação; 05 inexigibilidades; 03 tomadas de preços, assim como aditivos.

**c) DOS CERTAMES VINCULADOS AO FMAS**

Foram realizadas 02 na modalidade pregão em sua forma eletrônica; 01 em sua forma presencial; 04 dispensas de licitação; 01 inexigibilidade; 01 tomada de preços, sendo concluída.

Por fim, foram publicadas todas **as atas de registro de preços nas três bases.**

## DOS CONVENIOS

**Salienta-se a celebração e manutenção dos convênios pactuados entre o município e entidades de interesse social, que desenvolvem ações importantes em diversas áreas públicas, tais como assistência social, educação e cultura. Nessa perspectiva, vejamos:**

Convênio	Ações	Vigência	Valor mensal
Lira Musical	Sociedade Custeio para manutenção	3 de janeiro de 2024	R\$ 4.000,00
AEUTB – Associação Dos Estudantes Universitários	Somação de esforços para custeio do transporte e combustível	13 de abril de 2023	R\$ 70.000,00
Irmãs de Santa Maria	Somação de esforço para desenvolvimento de ações educativas	31 de dezembro de 2024	R\$10.000,00
Sociedade Vicente	São Contribuição de custeio das despesas de manutenção	02 de novembro de 2024	R\$ 7.000,00

Ante o exposto, considerando todos os desafios e obstáculos enfrentados no exercício financeiro de 2023, a gestão conseguiu atingir a eficiência e a legalidade esperadas, enfatizando o atendimento dos índices obrigatórios fiscais, gastos com pessoal/folha, saúde e educação, bem como o compromisso para manter tais objetivos no exercício financeiro seguinte.



## **DA SECRETARIA MUNICIPAL DE ADMINISTRAÇÃO**

A Secretaria de Administração é diretamente responsável pela conformação e pela coordenação das políticas esboçadas pelo Chefe do Executivo Municipal, e sua responsabilidade se dilata, no correspondente anseio de todas as Secretarias Municipais buscando soluções rápidas e satisfatórias.

Esperamos por fim, que os elementos analíticos aqui expostos, possam tornar a leitura e a análise menos árdua, e mais compreensiva. Ressaltamos a ativa participação de todos os servidores que integram a coordenadoria técnica e a equipe administrativa, imprescindível para o adequado formato que ora apresentamos.

## **DA ATRIBUIÇÃO DA SECRETARIA MUNICIPAL DE ADMINISTRAÇÃO:**

A Secretaria Municipal de Administração, dentre outras, possui as seguintes atribuições de acordo com a lei de estrutura administrativa municipal:

- a) Elaboração de mensagens e projetos de lei para o envio ao Poder Legislativo, bem como o acompanhamento de sua tramitação em conjunto com o Chefe do Executivo Municipal;
- b) Assessoramento ao Chefe do Poder Executivo e demais órgãos da Prefeitura Municipal, em matéria de planejamento, organização, orientação, coordenação e controle das ações desenvolvidas pela administração;
- c) Execução das atividades relativas à gestão dos recursos humanos e a coordenação dos serviços de atendimento ao servidor público;
- d) Execução de atividades relativas à organização, guarda, distribuição e controle dos materiais e do patrimônio municipal;
- e) Guarda e arquivamento dos documentos de pessoal e de ordem administrativa e legal;
- f) Executar atividades relativas ao recrutamento, à seleção, ao treinamento e desenvolvimento aos controles funcionais, aos exames de saúde dos servidores e aos demais assuntos de pessoal;
- g) Receber, distribuir, controlar o andamento e arquivar os papéis da Prefeitura;
- h) Executar atividades relativas ao tombamento, registro, inventário, proteção e conservação dos bens móveis e semoventes;
- i) Executar atividades relativas à padronização, aquisição, guarda, distribuição e controle do material utilizado na Prefeitura.

## **DA COMPOSIÇÃO DA SECRETARIA DE ADMINISTRAÇÃO**

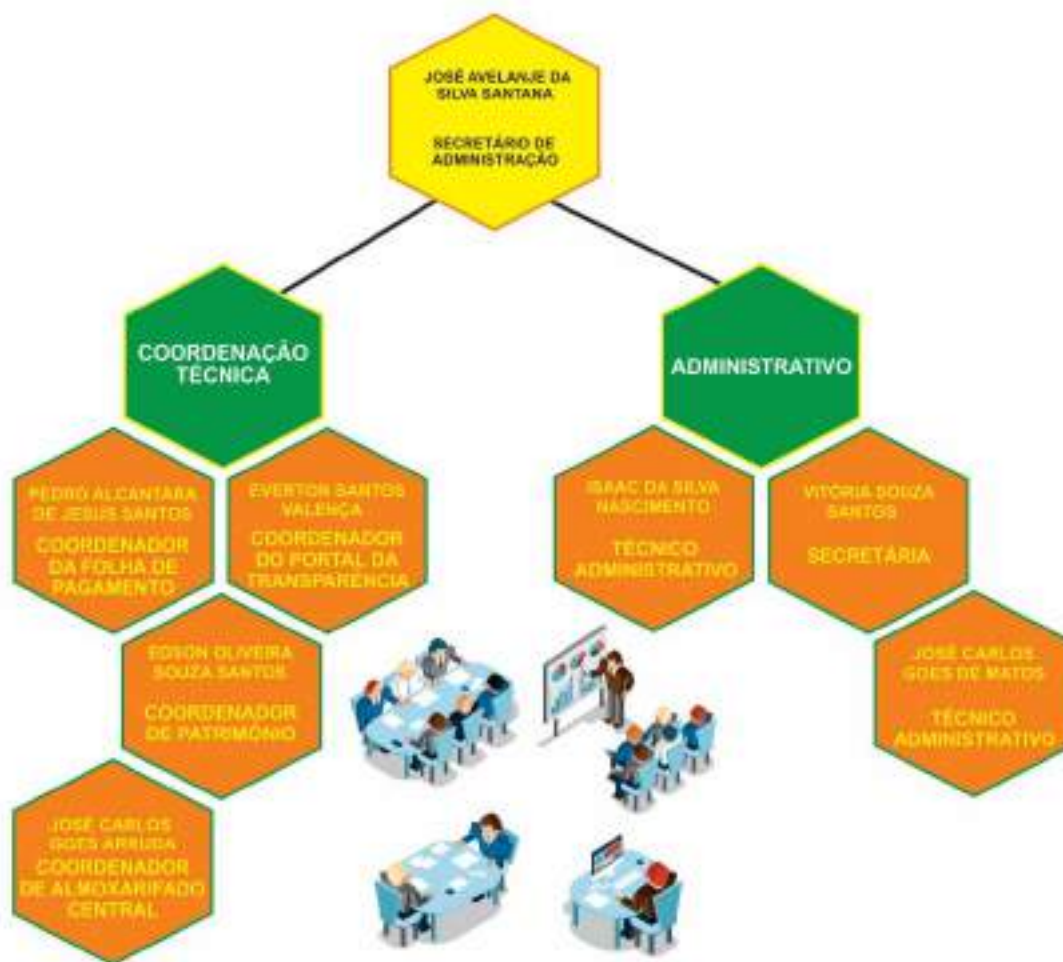

## DO DESENVOLVIMENTO DA GESTÃO

A gestão atual da Secretaria Municipal de Administração, ciente do dever em buscar cumprir as determinações do Chefe do Poder Executivo, de acordo com as atribuições, elencamos abaixo o resumo das principais ações desenvolvidas no ano de 2023:

- a) Elaboração e publicação de decretos e portarias de nomeação, exoneração, vacância, definição de atribuições, cessão de servidores, licenças e benefícios.
- b) Reuniões técnicas com o Chefe do Poder Executivo e representantes de entidades sindicais dos servidores públicos da rede municipal (SINTESE, SINDACS, SINDSERTOB), com vistas a regularização do passivo salarial.
- c) Confecção da folha de pagamento e quitação da mesma para os servidores com vínculo efetivo, comissionado e contratado, religiosamente, até o dia 30 de cada mês de 2023.
- d) Confecção da folha de pagamento e quitação da mesma, referente ao décimo terceiro salário para os servidores com vínculo efetivo e comissionado, em duas parcelas religiosamente nos meses de julho e dezembro do ano corrente.
- e) Reuniões técnicas permanentes com a equipe da Secretaria de Administração para atualização de informações, ordenamento de rotinas e definição de atribuições de cada setor e seus respectivos responsáveis, bem como incentivo a capacitação específica dos servidores.
- f) Treinamento e capacitação dos servidores.
- g) Reordenamento da coordenação de atribuições do almozarifado, com reestruturação dos espaços físicos para recepção e distribuição dos materiais.

h) Fortalecimento do sistema de controle de entrada e saída de produtos no almoxarifado, focando na atualização das informações e maximizando para o tempo real.

i) Reordenamento da coordenação de atribuições do patrimônio, com ênfase, a partir do segundo semestre, na atualização cadastral de todo patrimônio municipal.

j) Reordenamento, conjuntamente com a Secretaria Municipal de Finanças, da coordenação, gerenciamento e fiscalização de contratos, inclusive na realização de colóquio com o especialista em contratos e licitação pública, Dr. Augusto Rolim, facilitador da Empresa CAT Consultoria Pública.

k) Cumprindo as prerrogativas da transparência pública e determinações legais, foram tomadas as devidas providências para a convocação e posse de servidores do último concurso público, conforme relatório sintético abaixo, ano base 2023:

## **DO CONCURSO PÚBLICO**

### **DAS CONVOCAÇÕES DO ANO BASE 2023**

<b>CARGO</b>	<b>SECRETARIA</b>	<b>QUANTIDADE</b>
<b>AGENTE DE LIMPEZA PÚBLICA</b>	<b>SECRETARIA DE OBRAS</b>	<b>03</b>
<b>AGENTE DE SERVIÇOS</b>	<b>SECRETARIA DE OBRAS</b>	<b>02</b>
<b>AUXILIAR DE SERVIÇOS GERAIS</b>	<b>SECRETARIA DE OBRAS</b>	<b>04</b>
<b>ENFERMEIRA PSF</b>	<b>SECRETARIA DE SAÚDE</b>	<b>02</b>
<b>FISCAL DE OBRAS</b>	<b>SECRETARIA DE OBRAS</b>	<b>01</b>
<b>GUARDA MUNICIPAL</b>	<b>SECRETARIA DE IND. E COMÉRCIO</b>	<b>09</b>
<b>MERENDEIRA</b>	<b>SECRETARIA DE EDUCAÇÃO</b>	<b>04</b>
<b>PROFESSOR PEDAGOGO</b>	<b>SECRETARIA DE EDUCAÇÃO</b>	<b>14</b>
<b>PROFESSOR MATEMÁTICA</b>	<b>SECRETARIA DE EDUCAÇÃO</b>	<b>01</b>
<b>MOTORISTA II</b>	<b>SECRETARIA DE ADMINISTRAÇÃO</b>	<b>04</b>
<b>CUIDADORA</b>	<b>SECRETARIA DE A. SOCIAL</b>	<b>06</b>
<b>OPERADOR DE MÁQUINAS</b>	<b>SECRETARIA DE OBRAS</b>	<b>01</b>
<b>TEC ADMINISTRATIVO</b>	<b>SECRETARIA DE ADMINISTRAÇÃO</b>	<b>04</b>
<b>AGENTE COMUNITÁRIO DE SAÚDE</b>	<b>SECRETARIA DE SAÚDE</b>	<b>06</b>
<b>ENGENHEIRO CIVIL</b>	<b>SECRETARIA DE PLANEJAMENTO</b>	<b>01</b>
<b>MEDICO CLINICO GERAL</b>	<b>SECRETARIA DE SAÚDE</b>	<b>01</b>
<b>NUTRICIONISTA</b>	<b>SECRETARIA DE SAÚDE</b>	<b>01</b>
<b>ODONTOLOGO</b>	<b>SECRETARIA DE SAÚDE</b>	<b>01</b>
<b>TOTAL</b>		<b>65</b>



## DOS DADOS GERAIS DO QUADRO DE COLABORADORES

PREFEITURA	SAÚDE	ASSISTÊNCIA SOCIAL
EFETIVOS, COMISSIONADOS, CONTRATADOS E ESTAGIÁRIOS	EFETIVOS, COMISSIONADOS E CONTRATADOS	EFETIVOS, COMISSIONADOS, CONTRATADOS E ELETIVOS
TOTAL: 846	TOTAL: 404	TOTAL: 54

## DOS DADOS GERAIS POR CARGOS DE SERVIDORES EFETIVOS E ELETIVOS

MAPEAMENTO DE CARGOS EFETIVOS POR BASE				
CARGO	PREFEITURA	SAÚDE	ASSIST SOCIAL	TOTAL
AGENTE DE ENDEMIAS	-	25	-	25
AGENTE DE LIMPEZA PÚBLICA	86	01	-	84
AGENTE DE SAÚDE	-	126	-	126
AGENTE DE SERVIÇOS	43	19	06	68
AGENTE DE TRÂNSITO	11	-	-	11
ARQUITETO	02	-	-	02
ASSISTENTE SOCIAL	01	02	08	11
AUXILIAR DE ENFERMAGEM	-	33	-	33
AUXILIAR DE ENFERMAGEM PSF	-	09	-	09
AUXILIAR DE ODONTOLOGIA	-	06	-	06
AUXILIAR DE SERVIÇOS GERAIS	185	13	08	204
BIOMÉDICO	-	01	-	01
CARPINTEIRO	03	-	-	03
CONDUTOR DE AMBULÂNCIA	-	11	-	11
CONSELHEIRO TUTELAR	-	-	06	06
CUIDADOR	01	-	06	07
EDUCADOR SOCIAL	01	03	09	13
ELETRICISTA	02	-	-	02
ENFERMEIRA	-	05	-	05
ENFERMEIRA PSF	-	09	-	09
FARMACEUTICO	-	01	-	01
FISCAL DE OBRAS	03	-	-	03
FISCAL DE POSTURAS	02	-	-	02
FISCAL DE SAÚDE	-	06	-	06
FISCAL DE TRIBUTOS	13	-	-	13
FISIOTERAPEUTA	-	03	-	03
FONOAUDIOLOGO	-	01	-	01
INTERPRETE DE LIBRAS	02	-	-	02
MÉDICO CLINICO GERAL	-	02	-	02
MÉDICO CLINICO GERAL PSF	-	04	-	04
MERENDEIRA	32	02	-	34
MOTORISTA-I	03	02	02	07
MOTORISTA-II	03	02	01	06

ODONTÓLOGO	-	04	-	04
ODONTÓLOGO PSF	-	02	-	02
OPERADOR DE MÁQUINA	02	-	-	02
ORIENTADOR EDUCACIONAL	04	-	-	04
PEDREIRO	11	-	-	11
PINTOR	03	-	-	03
PROCURADOR	01	-	-	01
PROFESSOR	328	-	-	326
PSICOLOGO	-	02	01	03
PSIQUIATRA	-	01	-	01
SUPERVISOR EDUCACIONAL	03	-	-	03
TÉCNICO AGRÍCOLA	03	-	-	03
TÉCNICO EM EDIFICAÇÕES	02	-	-	02
TÉCNICO EM ENFERMAGEM	-	05	-	05
TÉCNICO EM LABORATÓRIO	-	04	-	04
TÉCNICO ADMINISTRATIVO	57	03	03	67
TERAPEUTA OCUPACIONAL	-	01	-	01
<b>TOTAL</b>	<b>807</b>	<b>308</b>	<b>50</b>	<b>1165</b>

#### DOS DADOS GERAIS POR CARGOS DE SERVIDORES COMISSIONADOS

MAPEAMENTO DE COMISSIONADOS POR BASE				
CARGO	PREFEITURA	SAÚDE	ASSIST SOCIAL	TOTAL
COORDENADOR	13	07	-	15
DIRETOR	04	01	-	05
SECRETÁRIO	11	01	01	13
PREFEITO E VICE	02	-	-	02
<b>TOTAL</b>	<b>30</b>	<b>09</b>	<b>01</b>	<b>40</b>

#### DADOS GERAIS POR CARGOS DE SERVIDORES CONTRATADOS E ESTAGIÁRIOS

MAPEAMENTO DE CONTRATADOS E ESTAGIÁRIOS POR BASE				
CARGO	PREFEITURA	SAÚDE	ASSIST SOCIAL	TOTAL
AGENTE DE ENDEMIAS	-	08	-	08
AGENTE DE SAÚDE	-	11	-	11
ASSESSOR TECNICO	-	-	01	01
AUXILIAR DE ENFERMAGEM	-	01	-	01
AUXILIAR DE ODONTOLOGIA	-	08	-	08
COORDENADOR	-	10	-	10
EDUCADOR FISICO	-	01	-	01
ENFERMEIRA	-	12	-	12
ENFERMEIRA PSF	-	04	-	04

ENGENHEIRO	01	-	-	01
ESTAGIÁRIOS	07	-	-	07
FARMACEUTICO	-	01	-	01
FISIOTERAPEUTA	-	01	-	01
MÉDICO CLINICO GERAL	-	03	-	03
MÉDICO CLINICO GERAL PSF	-	04	-	04
NUTRICIONISTA	-	02	-	02
ODONTOLOGO	-	11	-	11
SECRETARIA EXECUTIVA	-	-	01	01
TECNICO ADMINISTRATIVO	-	01	-	01
TECNICO PROGRAMAS SOCIAIS	-	-	01	01
TÉCNICO EM ENFERMAGEM	-	11	-	11
TERAPEUTA OCUPACIONAL	-	01	-	01
UROLOGISTA	-	01	-	01
<b>TOTAL</b>	<b>08</b>	<b>91</b>	<b>03</b>	<b>102</b>

## DOS ATOS NORMATIVOS E ADMINISTRATIVOS

### DAS PORTARIAS DOS ULTIMOS 4 ANOS (2020/2023)

PORTARIAS	PORTARIAS	PORTARIAS	PORTARIAS
2020	2021	2022	2023
444	429	646	552

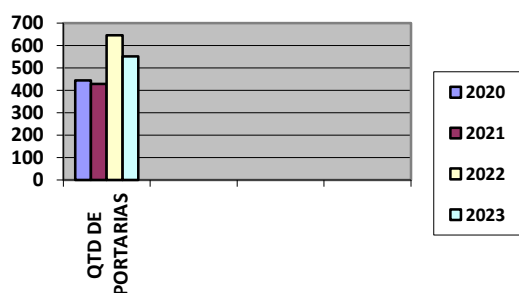

### DOS DECRETOS DOS ULTIMOS 4 ANOS (2020/2023)

DECRETOS	DECRETOS	DECRETOS	DECRETOS
2020	2021	2022	2023
87	77	42	66



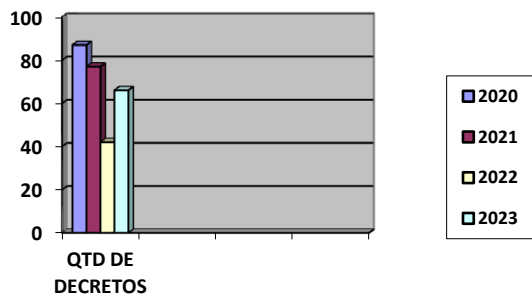

### DAS LEIS ORDINÁRIAS DOS ULTIMOS 4 ANOS (2020/2023)

LEIS ORDINÁRIAS	LEIS ORDINÁRIAS	LEIS ORDINÁRIAS	LEIS ORDINÁRIAS
2020	2021	2022	2023
14	37	43	47

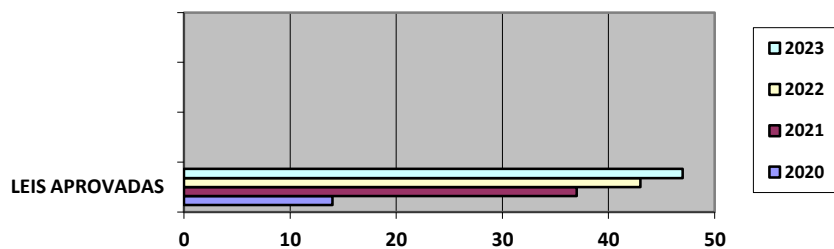

### DAS LEIS COMPLEMENTARES DOS ULTIMOS 4 ANOS (2020/2023)

LEIS COMPELMENTARES	LEIS COMPELMENTARES	LEIS COMPELMENTARES	LEIS COMPELMENTARES
2020	2021	2022	2023
03	08	08	03

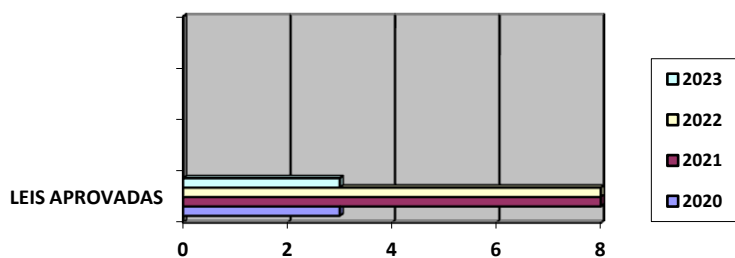

## **DA INTERFACE ENTRE SECRETARIA DE ADMINISTRAÇÃO, CHEFE DO EXECUTIVO E DEMAIS SECRETARIAS**

A Secretaria Municipal de Administração, enquanto órgão de natureza instrumental e de assessoramento técnico direto ao Chefe do Poder Executivo, durante o ano de 2022, além das atribuições desempenhadas correlatas às prerrogativas contidas na estrutura administrativa da Prefeitura Municipal, também desempenhou importantíssimo trabalho de extrema relevância para serem cumpridas as metas, objetivos e diretrizes da missão definida no plano de governo da atual gestão **“AMOR POR NOSSA GENTE”**.

Nesse sentido, a interlocução técnica da Secretaria de Administração, com as demais secretarias da municipalidade, se pautou no desempenho das ações abaixo elencadas:

- a) Reuniões semanais planejamento e avaliação entre as secretarias municipais de Finanças, Administração, Procuradoria Geral e Controle Interno.
- b) Reuniões mensais de planejamento e avaliação com a presença do Chefe do Poder Executivo e todos os secretários municipais.
- c) Visitas e reuniões técnicas in loco a cada secretaria e suas respectivas equipes.
- d) Acompanhamento contínuo, em parceria com as Secretarias Municipais de Finanças, Controle Interno e Procuradoria Geral, e interlocução com o Chefe do Poder Executivo, dos procedimentos administrativos relacionado as ações desempenhadas pelas coordenadorias de compras, contratos e licitações, bem como as ações da Secretaria de Planejamento e Gestão Orçamentária no tocante a execução dos contratos de obras.

Salientamos o avanço na implantação de importantes iniciativas durante este segundo ano de gestão. Os elementos para leitura e análise do presente relatório, em cada detalhe departamental apresentado, fazem parte de um todo consistente. O objetivo foi mostrar, neste segundo ano de gestão, a partir de um amplo espectro, detalhes da atuação da Secretaria Municipal de Administração que ajudassem a identificar o trabalho realizado por cada uma das unidades.

Observamos que novos desafios surgirão e serão enfrentados com determinação e afinco. Ratificamos neste primeiro relatório de gestão, o comprometimento de todos os que perfazem o trabalho da nossa secretaria.

Convém prevenir que o resultado não é a exposição de um modelo acabado, mas um processo prolongado de experiências, que vão se firmando em busca de eficiência e eficácia, sempre com um olhar visando a efetividade da administração pública como um todo.

## **DA SECRETARIA MUNICIPAL DE EDUCAÇÃO**

A Rede Municipal de Ensino de Tobias Barreto possui 30 unidades escolares ativas sendo 9 (nove) na Zona Urbana incluindo uma creche e 21 (vinte e UMA) na Zona Rural. Há ainda 3(três) anexos. Das 31 Escolas Municipais, 15 possui Direção e Coordenação Pedagógica e 16 são acompanhadas por Técnicos Pedagógicos da Secretária Municipal de Educação.

A maioria das escolas são muradas e possui controle de circulação de pessoas, em 22 (vinte e duas) Escola Municipais há quadras poliesportivas, sendo 4 (quatro) cobertas, dessas 2 (duas) estão na sede do município (EMEF Telma de Souza Almeida e EMEF Antonio Alves Barreto) e 2(duas) em povoados (EMEF Amintas Leolpodino Ramos e EMEF Pedro Izidio de Oliveira), as demais estão todas em povoados e servem tanto aos alunos quanto aos moradores da comunidade em dias e turnos em que não há aula.

A Administração Municipal promoveu ações de reparos e reformas nas unidades de ensino que demonstraram um panorama físico de precariedade, diante do cenário que se comprova em fotos a seguir, tem-se a efetiva demonstração do comprometimento da atual Administração Pública em trazer uma melhora nos ambientes escolares municipais, com ações reparatórias na estrutura física, elétrica, hidráulica. A administração assumiu o compromisso de realizar uma Gestão humana, ética e transparente. Nela se tem o compromisso de mobilizar os espaços escolares como instrumentos de cidadania, estabelecendo relações com a família e a sociedade de forma acolhedora e humanizada.

### **EMEF ANTONIO ALVES BARRETO (bairro Santa Rita)**

Recebeu melhorias na parte elétrica, hidráulica, hidrossanitária e pintura.





**EMEF AUZENIRA SANTOS GONÇALVES – POV. POÇO DA CLARA**

Recebeu melhorias na parte elétrica, hidráulica, hidrossanitária e pintura.



**EMEF JOÃO DOS SANTOS ARAÚJO – POV. CURTUME**

Recebeu melhorias na parte elétrica, hidráulica, hidrossanitária e pintura.



### **CMEI ANTONIA DE OLIVEIRA SILVA**

Recebeu melhorias na parte elétrica, hidráulica, hidrossanitária e pintura.







**EMEF GILMARA FONTES DE GOES – POV. CAMPO PEQUENO**

Recebeu melhorias na parte elétrica, hidráulica, hidrossanitária e pintura.



**EMEF PEDRO IZIDIO DE OLIVEIRA – POV. MONTE COELHOS**

Recebeu melhorias na parte elétrica, hidráulica, hidrossanitária e pintura.



**EMEF NOSSA SENHORA D'AHUDA – POV. NOVA BRASILIA**

Reforma na alvenaria, parte elétrica, hidráulica, hidrossanitária e pintura.



**EMEF DEP. ARNALDO GARCEZ– POV. CAPITOA**

Reforma e ampliação de salas, refeitórios, sanitários e administrativo.



**EMEF DAS QUADRAS DAS ESCOLAS MUNICIPAIS: EMEF TELMA DE SOUZA ALMEIDA, EMEF AMINTAS LEOLPODINO RAMOS E EMEF PEDRO IZIDIO DE OLIVEIRA**





### **1.1. EDUCAÇÃO ESPECIAL & INCLUSIVA**

### **1.2. COORDENAÇÃO INFANTIL**

Os projetos e propostas dessa coordenação foram executados sob a premissa ***“Igualdade e Equidade: Sonhar, Planejar, Envolver e Realizar”***, tema norteador para a Educação Municipal Tobiense do ano corrente. Das ações e projetos executados por esta coordenação, destaca-se: palestras, encontros com pais de alunos, capacitações, horas de estudo, participação em eventos institucionais, entre outros. Sempre em consonância com o tripé desta coordenação: Educação Inclusiva, Atendimento Educacional Especializado (AEE) e Qualificação.

As atividades apresentadas neste relatório foram desenvolvidas e direcionadas ao público-alvo desta coordenação, à saber: docentes especialistas do AEE, professores regentes do ensino regular, equipe de Apoio Escolar I (assistencial) e II (pedagógico), professores de Libras, e sobretudo, educandos da rede, que apresentam laudos médicos conforme a Classificação Estatística Internacional de Doenças e Problemas Relacionados com a Saúde (CID’S), especificamente, transtornos e /ou deficiências. Bem como, alunos sem laudos, em que, conforme disponibilidade, são atendidos em salas do AEE ou assistidos por equipes do Apoio Escolar.

Das principais atividades da Educação Especial e Inclusiva executadas no primeiro semestre, destacam-se:

A contribuição na organização da Semana Pedagógica, cujo tema ***“Igualdade e Equidade: Sonhar, Planejar, Envolver e Realizar”***, marcou o início do calendário de atividades da coordenação de Educação Especial e Inclusiva. Inicialmente, no dia 02 de janeiro, retornamos do recesso e nos reunimos para traçar as propostas para o ano letivo, as ações e desenvolvimento da semana pedagógica. Na qual, contou com a participação dos Líderes Pedagógicos, o Secretário Municipal de Educação, Prof.º Luciano Marques dos Santos, do seu Assessor, Prof.º Joilson Rocha Santos, da Coordenadora Pedagógica, Prof.ª Juselice Alves Araújo de Alencar, da Coordenadora da Educação Especial e Inclusiva, Prof.ª Dilamar Barbosa Araújo, da estagiária de Psicologia Paula Barreto, a Prof.ª Maria Imperatriz, Professora Simone e Membros da Equipe Pedagógica da Secretaria Municipal de Educação (SME). Ainda em janeiro, tivemos algumas palestras, sendo uma

destas com Joilson, cujo tema foi **“Identidade e Propósito”**, e dando seguimento ao mês continuamos com as práxis que competem a Coordenação Pedagógica.

No dia 1º de fevereiro, no turno noturno foi realizada no clube social a abertura da Semana Pedagógica, cujo público alvo foram os Gestores (as) / Coordenadores (as) Pedagógicos e Professores (as) da Rede Municipal de Ensino, a programação foi: **“Formação da Mesa de Abertura, Hino Nacional e Apresentação Cultural”**, houve também um momento de pronunciamentos do Prefeito Municipal Adilson de Jesus Santos, e do Secretário Municipal de Educação Luciano Marques dos Santos. Durante a primeira palestra ministrada por Luciano Marques, o tema foi **“Apresentação dos trabalhos desenvolvidos durante o ano letivo de 2022”**, e a segunda palestra seguiu com o tema **“Motivação, competência e comprometimento no contexto da educação”**, a qual foi ministrada pelo palestrante conferencista Antônio Neto. Dando seguimento as palestras ministradas, tivemos a participação da palestrante, Doutora em Educação e Mestre Walna Patrícia, cujo tema discutido no dia 2 de fevereiro foi **“Inclusão: Entre Conceitos e Práticas no Cotidiano Escolar”**, voltada para o público dos professores dos anos iniciais (1º ao 5º ano) e dos anos finais (6º ao 9º ano), a mesma nos relatou sobre suas experiências no âmbito escolar, sua vivência com o autismo em casa e sobre seus manejos profissionais. Dando seguimento, ainda no 2º dia, no período noturno, tivemos também palestra da Professora, Especialista Ivana Santana, cujo tema trabalhado foi **“Relato: entre o ideal e o real nas práxis Pedagógicas”**. Foi uma semana excelente, de muito conhecimento e aprendizado para todos os profissionais da rede.



Posteriormente seguimos com os protocolos pertinentes as atividades das salas de AEE, e encontros com os envolvidos da Educação Especial e Inclusiva. No decorrer do semestre aconteceram reuniões on-line e reuniões presenciais com equipe diretiva, professoras do AEE e demais atuantes na Educação Especial, tendo por objetivo contribuir para o processo de inclusão educacional de qualidade com base nas ações do Plano Municipal de Educação (PME), especificamente a Meta Cinco e suas demandas.

No mês de março, deu-se início as anamneses, realizadas com os professores do AEE juntamente com os responsáveis dos alunos, possibilitando deste modo, a elaboração das atividades e dos instrumentais a serem executadas por cada docente, à saber: Plano de Atendimento Individualizado (PAI); Formulário de Acompanhamento de Visita; Planejamento Semanal de Aulas, Fichas de Anamneses. Houve também a participação na reunião do **“Alfabetizar Pravalor”**, programa de alfabetização que envolve toda a rede. Aconteceu também reunião com equipe de cuidadores, monitores e motoristas dos alunos com deficiência. Ainda no mês de março, a professora Nivalda, foi homenageada na categoria segmento “Professora de Atendimento Educacional Especializado” AEE, na Câmara Municipal de Poço Verde.



Das demandas rotineiras, destacam-se o atendimento ao público nas solicitações familiares e escolares (relatos, dúvidas, insatisfações, informações e resoluções), visitas a alunos realizadas pelos professores da sala de AEE, atendimentos e encaminhamentos diversos, tendo como praxe, registros protocolados das respectivas atividades. Houve também neste mês reuniões como o Fundo Nacional de Desenvolvimento da Educação (FNDE) na modalidade presencial. Bem como, reunião on-line com o Ministério Público, com fins, de estreitar relações e parcerias.

No mês de abril, foram realizadas palestras sobre autismo no Iraídes Padilha Carvalho sede e anexo, ministradas pela Psicóloga Ellen Caroline, pela estagiária de Psicologia Paula Barreto e pela Coordenadora Pedagógica Dilamar Barbosa, além disso também tivemos a Caminhada Autista, com a participação da equipe CEEI, e demais colaboradores de algumas escolas. Na ocasião, registrou-se o seguinte relatório: O dia do Autismo foi comemorado com uma grande caminhada promovida pelo grupo de mães com filhos Autistas da Associação Brasileira de Cuidadores e Cuidadoras Especiais (ABRACE). As crianças com autismo, alunos da SME estavam presentes, acompanhados de seus monitores. Foi um momento descontraído e de muita emoção, cumprindo as normas de saúde e respeitando suas necessidades. A caminhada foi finalizada na Lagoa da Porta (Lagus), todos receberam lanches e tiveram a oportunidade de brincar no pula-pula, entre outras brincadeiras. No evento destaca-se a presença de algumas Escolas Municipais, por meio de alunos e professores, dos membros da equipe diretiva e do Prefeito o Sr. Dilson de Agripino. A Caminhada Autista é uma data importante a homenagear crianças atípicas, conscientizar e sensibilizar a população de que somos iguais nas diferenças.

Houve reunião com PME para apresentação de metas e estava presente Jociela V. Moraes, Coordenadora Estadual, que na oportunidade avaliou e nos passou as novas diretrizes. No mesmo mês a Coordenadora da CEEI Dilamar Barbosa participou da Audiência Pública na Câmara de Vereadores, defendendo a causa autista, dando ênfase aos feitos da atual gestão.

### **Dia da conscientização Mundial do autismo 02/04/2023**







**Reunião com PME para apresentação de metas**



**Audiência Pública em defesa a Causa Autista**

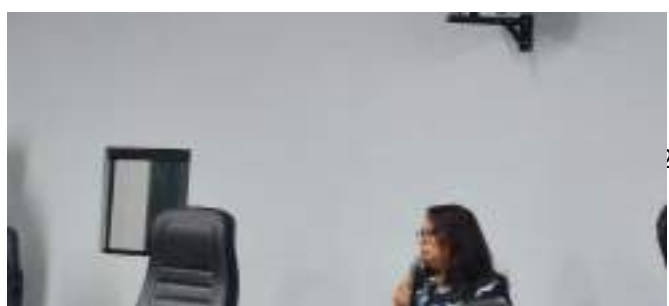

Ainda no mês de abril, aconteceu no CAIC um grande momento entre alunos, professores, funcionários e convidados da Área, para "**Reflexão a respeito do dia 14 de abril, Sensibilização e Defesa da Educação Inclusiva de Alunos com Deficiência**". Instituído pela Lei N° 8.670/20 o evento foi promovido pelas Professoras especialistas de sala AEE, Katia e Ricleia. Ainda no dia 14, houve também as **Travessias Formativas do Currículo de Sergipe**, realizada nos turnos matutino e vespertino, que teve como pauta no primeiro momento "o atendimento técnico personalizado aos Professores (acesso a plataforma [ava.seduc.se.gov.br/ava-formacao](http://ava.seduc.se.gov.br/ava-formacao)), no segundo momento foi para abertura da Formação, a qual contou com a presença de convidado especial, cujo tema foi "**A importância do Professor (a) ser um eterno Estudante**", no terceiro momento foi abordado sobre "**As Travessias Formativas – Concepções do Currículo Sergipano**", seguindo os praxis pertinentes ao evento. No dia 17 abril, houve reunião na EMEF Amintas Leopoldino, com Equipe Diretiva, Professores, Apoio I e II e a Neuropsicopedagoga Vilane, a equipe NEAAP e a equipe da CEEI com a Coordenadora Dilamar para orientações acerca da deficiência visual, características e de modo particular preparar a Escola para inserção do novo aluno Artur (deficiente visual).

### **Sensibilização e Defesa da Educação Especial e Inclusiva de Alunos com Deficiência.**

#### **Parceria com IFS em prol do aluno Artur (pessoa com deficiência visual)**



No mês de maio seguimos com os atendimentos das demandas escolares e do público em geral da zona urbana e rural. Houve ainda, reunião dia 23 pela manhã, na sala AEE da Escola Iraildes Padilha (sede), com representação CEEI, Professores AEE, NEAAP e Coordenadora Geral da SME, para estudo da montagem do **Diário Eletrônico da Sala de Recursos**. Ficou definido o que o sistema montou, com a ressalva de no decorrer do uso poder alterar ou acrescentar caso se faça necessário, visto que temos data de entrega para a montagem deste e estarmos em fase de adaptação. No decorrer do processo de sistematização inserimos a Avaliação Qualitativa Individual e Bimestral. Desejamos que o sistema seja flexível às necessidades que surgirem desta coordenação no decorrer do período de experimentação dos Professores de AEE.

Dando sequência ao mês de maio, no dia 20 foi realizada a capacitação **"Horas de Estudo"**, que contou com a presença do palestrante Sr. Dalmo Araújo dos Santos, Professor Especialista em Educação Especial e Inclusiva, residente de Salvador - BA, se apresentou na modalidade online, foi um momento de partilhas significativas e enriquecedoras para as práticas pedagógicas que competem o âmbito da docência, gestão e formação de professores.

### Horas de Estudo



Encerrando o primeiro semestre de atividades letivas da Educação Especial e Inclusiva, no mês de junho, houve reunião com os professores de sala AEE, encontro formativo do PME; Preparação para os festejos juninos: desfile e quadrilha junina de alunos com deficiência, promovido pelas professoras do AEE. Ainda durante esse mês Houve também reunião com Equipe SME sobre **"Obstáculos ao Desenvolvimento da Educação de Tobias Barreto"**.

### Festejo Junino das escolas Paulo Freire, Iraildes Padilha Carvalho sede/anexo, Telma de Souza e Fátima Ramos.





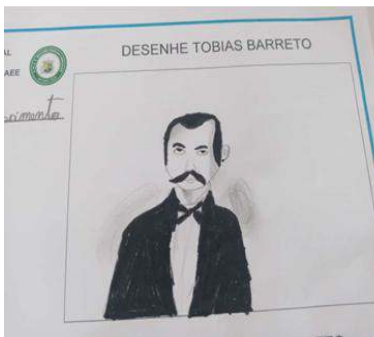

### Atividades da Escola M<sup>a</sup> de Fátima Ramos Dantas Santana



**Atividades realizadas na Escola Paulo Freire**  
**Temas trabalhados:**  
**“Uma viagem ao mundo das descobertas”**  
**“Eu, os livros e as minhas descobertas”**

## “No mundo encantado dos números”



### Atividades Desportivas Iraildes Padilha sede/anexo



### QUANTITATIVO DEFICIÊNCIA/COMORBIDADES

Até a presente data o município tem aproximadamente 192 alunos com deficiência, sendo 98 alunos assistidos pelas escolas através das salas multifuncionais. Sendo 5 salas AEE, funcionando nos dois turnos com oito professores especializados, distribuídos em oito turmas. Tem uma média de 24 alunos com Transtorno do déficit de atenção e hiperatividade, destes 16 compondo a turma de sala TDAH na Escola Telma de Souza Almeida.

## Alunos (as) com Deficiência/Comorbidades

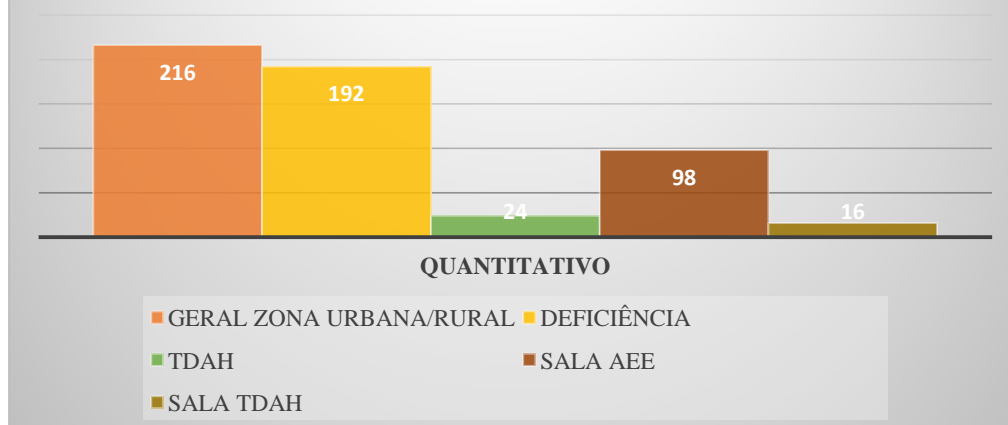

**Fonte:** Pesquisa via ficha de caracterização, enviada pelas escolas da rede municipal. Realizada em julho de 2023.

### ESCOLHA DO LIVRO DIDÁTICO DA ED. INFANTIL

O livro didático é o recurso pedagógico mais utilizado pelas escolas. Sua importância se dá por ser um material facilitador da aprendizagem e que age como suporte à prática pedagógica.









## ENTREGA DAS COLETÂNEAS DE ATIVIDADES PARA EDUCAÇÃO INFANTIL

Com o objetivo de oferecer suporte aos professores em suas práticas pedagógicas, implementando suas metodologias para uma aprendizagem consistente e significativa dos alunos.







## **BUSCA ATIVA ESCOLAR**

A Busca Ativa Escolar é uma estratégia para identificação, registro, controle e acompanhamento de crianças e adolescentes que estão fora da escola ou em risco de evasão. Por meio da Busca Ativa Escolar, municípios e estados têm dados concretos que possibilitarão planejar, desenvolver e implementar políticas públicas que contribuam para a garantia de direitos de meninas e meninos. A Busca Ativa Escolar reúne representantes de diferentes áreas – Educação, Saúde, Assistência



Social, Planejamento etc, fortalecendo, dessa forma, a rede de proteção. Cada secretaria e profissional tem um papel específico, que vai desde a identificação de uma criança ou adolescente fora da escola ou em risco de abandono, até a tomada das providências necessárias para seu atendimento nos diversos serviços públicos, sua (re)matrícula e sua permanência na escola.

### CHAMADA PÚBLICA 2023

A Chamada Pública é uma ação estratégica que engloba uma mobilização para o retorno dos alunos que estavam fora a escola, assim como a matrículas de novos alunos. Entre janeiro e fevereiro do corrente ano a Equipe do Busca Ativa Escolar com apoio da Secretaria Municipal de Educação realizou a Chamada Pública 2023. A ação conta com a participação de Equipes das escolas da rede municipal, Conselho Tutelar e com os Agentes Comunitários de Saúde (ACS).

A Chamada Pública 2023 foi realizada entre 17 de janeiro a 07 de fevereiro do corrente ano, foram contemplados os bairros mais populosos da cidade e alguns povoados. A Chamada Pública aconteceu durante o período da manhã, com a visita das equipes nas residências das famílias, também é utilizado carro de som para maior destaque e atingir um maior número de pessoas.

Foram realizadas matrículas em todas as modalidades de ensino, principalmente Educação Infantil (creche) e no EJA-Educação de Jovens e Adultos. A Chamada Pública segue um cronograma com datas e escolas envolvidas, o qual é enviado para a Secretaria Municipal de Saúde, para que os Agentes Comunitários de Saúde da localidade estejam presentes no momento das visitas (segue cronograma).

### CRONOGRAMA DA CHAMADA PÚBLICA 2023

#### Zona Urbana (Horário: 8:00 h)

<b>Data</b>	<b>Bairros</b>	<b>Escolas Envolvidas</b>	<b>Ponto de Encontro das Equipes</b>
17 de janeiro <b>Terça-feira</b>	Bom Jardim Bela Vista	Barretão, Santa Terezinha, Telma, 2 Creches e Joana Ramos	<b>Anexo da Creche (antigo Santa Terezinha)</b>
18 de janeiro <b>Quarta-feira</b>	Bairro Santos Dumont	Paulo Freire, Telma, 2 Creches e Joana Ramos	<b>Em frente a AABB</b>
19 de janeiro <b>Quinta-feira</b>	Conjunto Padre Pedro	Anexo do Iraildes, Nicodemos, Telma e Creche Tio Ari	<b>Escola Nicodemos</b>
20 de janeiro <b>Sexta-feira</b>	Conjunto Irmã Dulce	A. Barreto Creche e Joana Ramos	<b>Escola Barretão</b>
24 de janeiro <b>Terça-feira</b>	Agripino I, II e III	Fatima Ramos, Telma 2 Creches e Joana Ramos	<b>Escola Fatima Ramos</b>
25 de janeiro <b>Quarta-feira</b>	Maria do Carmo	Santa Terezinha, Telma, 2 Creches e Joana Ramos	<b>Em frente ao colégio Maria Rosa</b>

**Contamos com a presença dos ACS**

**Zona Rural (Horário 8:30 h)**

Data	Localidades	Escolas Envolvidas
26 de janeiro <b>Quinta-feira</b>	Samambaia  <b>**Com ACS</b>	E.M.E.F. Amintas L. Ramos <b>(Samambaia)</b>
31 de janeiro <b>Terça-feira</b>	Nova Brasília (8:30 h)  Capitoa (10:00 h)  <b>**Com ACS</b>	E.M.E.F. N. S. Ajuda <b>(Nova Brasília)</b> E.M.E.F. Dep. Arnaldo Garcez <b>(Capitoa)</b>
01 de fevereiro <b>Quarta-feira</b>	Montes Coelho ( <b>manhã</b> )  Barriga ( <b>tarde</b> )  <b>**Com ACS</b>	E.M.E.F. Pedro I. de Oliveira <b>(Montes Coelho)</b>  E.M.E.F. João R. dos Santos <b>(Barriga)</b>
02 de fevereiro <b>Quinta-feira</b>	Saquinho Candeias A. Boa	E.M.E.F. Ester de Lemos <b>(Candeias)</b> E.M.E.F. Italva Almeida <b>(Saquinho)</b>
03 de fevereiro <b>Sexta-feira</b>	Pedra de Amolar Curtume	E.M.E.F. João Santos Araujo <b>(Curtume)</b> E.M.E.F. Maria N. R. dos Santos <b>(P. de Amolar)</b>
07 de	Poço da Clara	E.M.E.F. Auzenira G. de Santana <b>(P. Clara)</b>

fevereiro <b>Terça-feira</b>	Sariema Sutero	E.M.E.F. Josefa S. P. Jesus ( <b>Sariema</b> ) E.M.E.F. Mariane M. de Souza ( <b>Sutero</b> )
08 de fevereiro <b>quarta-feira</b>	Jabeberi (8:30h)  Campo Pequeno (10:00h)  <b>**Com ACS</b>	E.M.E.F. Alvaro A. de Matos ( <b>Jabeberi</b> ) E.M.E.F. Gilmara F. de Gois ( <b>Campo Pequeno</b> )

## QUANTITATIVO DE PRÉ-MATRÍCULAS REALIZADAS NA CHAMADA PÚBLICA 2023

### Zona urbana

Data	Escolas Envolvidas	Número de pré-matrículas
17 de janeiro <b>Terça-feira</b>	Barretão, Santa Terezinha, Telma, Creche I e II e Joana Ramos	<b>15</b>
18 de janeiro <b>Quarta-feira</b>	Paulo Freire, Telma, Creche I e II e Joana Ramos	<b>15</b>
19 de janeiro <b>Quinta-feira</b>	Anexo do Iraildes, Nicodemos, Telma e Creche I e II	<b>16</b>
20 de janeiro <b>Sexta-feira</b>	A. Barreto Creche II e Joana Ramos	<b>10</b>
24 de janeiro <b>Terça-feira</b>	Fatima Ramos, Telma Creches I e II e Joana Ramos	<b>11</b>
25 de janeiro <b>Quarta-feira</b>	Santa Terezinha, Telma, Creches I e II e Joana Ramos	<b>06</b>

**Contamos com a presença dos ACS**

### Zona rural



<b>Data</b>	<b>Escolas Envolvidas</b>	<b>Número de pré-matrículas</b>
26 de janeiro <b>Quinta-feira</b>	E.M.E.F. Amintas L. Ramos <b>(Samambaia)</b>	<b>25</b>
31 de janeiro <b>Terça-feira</b>	E.M.E.F. N. S. Ajuda <b>(Nova Brasília)</b> E.M.E.F. Dep. Arnaldo Garcez <b>(Capitoa)</b>	<b>01</b>
01 de fevereiro <b>Quarta-feira</b>	E.M.E.F. Pedro I. de Oliveira <b>(Montes Coelho)</b>  E.M.E.F. João R. dos Santos <b>(Barriga)</b>	<b>0</b>
03 de fevereiro <b>Sexta-feira</b>	E.M.E.F. João Santos Araujo <b>(Curtume)</b> E.M.E.F. Maria N. R. dos Santos <b>(P. de Amolar)</b>	<b>04</b>
07 de fevereiro <b>Terça-feira</b>	E.M.E.F. Auzenira G. de Santana <b>(P. Clara)</b> E.M.E.F. Josefa S. P. Jesus <b>(Sariema)</b> E.M.E.F. Mariane M. de Souza <b>(Sutero)</b>	<b>01</b>
08 de fevereiro <b>quarta-feira</b>	E.M.E.F. Alvaro A. de Matos <b>(Jabeberi)</b> E.M.E.F. Gilmara F. de Gois <b>(Campo Pequeno)</b>	<b>02</b>
	<b>TOTAL</b>	<b>106</b>

### **REUNIÃO INTERSETORIAL PARA APRESENTAR O PLANO DE AÇÃO DO BUSCA ATIVA ESCOLAR 2023**

A reunião ocorreu no auditório da Secretaria Municipal de Educação, no dia 30 de março de 2023 e contou com a presença de representantes da Secretaria de Saúde, Conselho Tutelar e Secretaria de Assistência Social, juntamente com as coordenadoras operacionais do programa Busca Ativa Escolar. O objetivo da reunião foi apresentar o plano de ação do programa para o corrente ano.



## **PLANO DE AÇÃO BUSCA ATIVA ESCOLAR**

### **DIAGNÓSTICO DO MUNICÍPIO**

O município de Tobias Barreto/Se tem população estimada de 52,861 (IBGE 2021) apresenta uma área da unidade territorial de 1.024,645km (IBGE 2022). É o sétimo município mais populoso de Sergipe e a maioria da população se concentra na zona rural.

O município conta com 26 povoados, sua economia possui tradição na produção e no comércio de confecções e de artesanato, especialmente em bordado (richiliê) a dinâmica econômica do município está associada à atividade de artesanato facilitada pelo potencial de mão-de-obra existente e pela presença de organização e cooperação da produção local.

O setor agrícola está sujeito às intempéries do clima, visto sua localização no centro sul sergipano. Outro fator que tem gerado sérias carências sociais no município é a inserção de crianças e adolescentes no mundo do trabalho. A incidência do trabalho infantil agregada a baixa capacidade econômica, tem refletido nos elevados índices de evasão e repetência escolar, respectivamente, evidenciando a marca histórica no que concerne à falta de políticas públicas que privilegie a educação.

No tocante a situação educacional a rede municipal de Tobias Barreto é constituída de 32 (trinta e duas) escolas municipais, atendendo educação infantil na modalidade de creche e pré-escolas; educação fundamental de 1º ao 9º ano e turmas de jovens e adultos de 1º ao 9º. O município conta também com 03 escolas de ensino médio estaduais, C.E. Abelardo Barreto do Rosário, C.E. Maria Rosa de oliveira e C.E. Tobias Barreto.

A distribuição das escolas municipais se apresenta da seguinte forma, 22 escolas na zona rural e 10 escolas na zona urbana:

**Escolas da zona urbana:** E.M.E.F. Santa Terezinha, E.M.E.F Telma de Souza Almeida, E.M.E.F Iraildes Padilha de Carvalho, E.M.E.F Paulo Freire, E.M.E.F Antônio Alves Barreto, E.M.E.F Professor Nicodemos Falcão, E.M.E.I Joana Ramos, E.M.E.F Maria de Fátima R. D. de Santana, C.M.E.I Antônia de Oliveira e C.M.E.I Prof. Ariscogenes Oliveira Lemos.

**Escolas da zona rural:** E.M.E.F Alvaro Alves de Matos, E.M.E.F Amintas Leopoldino Ramos, E.M.E.F Deputado Arnaldo Garcez, E.M.E.F Pedro Izidio de Oliveira, E.M.E.F Gilmar Fontes de Gois, E.M.E.F Antonieta das Virgens França, E.M.E.F Antônio Euzébio Santos, E.M.E.F Auzenira G. de Santana, E.M.E.F João Bispo dos Santos, E.M.E.F Elze Dantas, E.M.E.F Italva Almeida, E.M.E.F João Santos Araújo, E.M.E.F José Cassimiro dos Santos, E.M.E.F Josefa São Pedro de Jesus, E.M.E.F Lídia do Amor Divino, E.M.E.F Maria N. R. dos Santos, E.M.E.F João Rodrigues dos Santos, E.M.E.F Mariana M. de Souza, E.M.E.F Nossa Senhora da Ajuda, E.M.E.F Ester de Lemos Matos, E.M.E.F Honorina Maria das Virgens, E.M.E.F Manoel Sebastião dos Santos.

As matrículas são realizadas sempre no início do ano letivo com vagas disponibilizadas por todas as escolas, na oportunidade é realizada a Chamada Pública que resgata alunos que não foram realizar a matrícula escolar ou evadiram da escola. Os motivos mais recorrentes de casos de evasão escolar foram por casos de doenças, migração da família para outro município, e o principal motivo a falta de interesse pelos estudos, vale destacar que o ocorre o maior índice de evasão escolar na zona urbana. Para contribuir nas estratégias de combate a evasão escolar contamos com uma rede de profissionais de diversas áreas, dispendo de: 17 diretores, 28 coordenadores e 394 professores, desses um total de 70 profissionais são contratados. A respeito da escolaridade dos professores, todos possuem nível superior completo, 217 pós-graduados (lato-sensu), 04 pós-graduados (scrito-sensu) e 18 professores possuem nível médio. Ainda contamos com um quadro de apoio de 33 merendeiras e 19 motoristas.

## METAS

**Meta 01** – (re)matricular 70 % de crianças e adolescentes do ensino fundamental identificadas Fora da Escola no primeiro semestre: Quantidade de 172 crianças e adolescentes

**Meta 02** – (re)matricular 100 % de crianças e adolescentes do ensino fundamental e médio identificadas Fora da Escola no segundo semestre; Quantidade de 247 crianças e adolescentes

## ATRIBUIÇÕES

Órgão	Profissional	Função	Atribuição
Secretaria de Educação	Rivanete Brito Samara Menezes	Coordenadora Operacional	Coordenar as ações da BAE Cadastrar usuário;



			Fazer a configuração da plataforma Elaborar junto com o restante do comitê o Plano de Ação Convocar as reuniões do Comitê Acompanhar na gestão do Caso
Secretaria de Educação	Joilson Rocha Santos	Supervisor Institucional de Educação	Recebem os alertas sobre crianças e adolescentes fora da escola, fazem os encaminhamentos necessários para garantir a (re)matrícula e a permanência na escola, e cadastram os Técnicos Verificadores e os Agentes Comunitários que terão ligação com a sua área.
Secretaria de Saúde	Lizandra Pereira dos Santos	Supervisor Institucional de Saúde	Recebem os alertas sobre crianças e adolescentes fora da escola, fazem os encaminhamentos necessários para garantir a (re)matrícula e a permanência na escola, e cadastram os Técnicos Verificadores e os Agentes Comunitários que terão ligação com a sua área.
Secretaria de Assistência Social	<b>Francilene França Santos</b>	Supervisor Institucional da Assistência Social	Recebem os alertas sobre crianças e adolescentes fora da escola, fazem os encaminhamentos necessários para garantir a (re)matrícula e a permanência na escola, e cadastram os Técnicos Verificadores e os Agentes Comunitários que terão ligação com a sua área.
Conselho Tutelar	<b>Diego Warley Araújo Santos</b>	Supervisor Institucional	Recebem os alertas sobre crianças e adolescentes fora da escola, fazem os encaminhamentos necessários para garantir a (re)matrícula e a permanência na escola, e cadastram os Técnicos Verificadores e os Agentes Comunitários que terão ligação com a sua área.
Secretaria de Educação	Luciano Marques	Gestor Político	Convoca secretarias e organizações da sociedade civil para formar o comitê gestor da Busca Ativa Escolar; garante o trabalho intersetorial; analisa e propõe políticas a partir dos diagnósticos gerados; realiza

			encaminhamentos que possam resultar na (re)matrícula
--	--	--	--

## **PLANO DE COMUNICAÇÃO**

- ✓ Divulgação do período regular da matrícula escolar por meio de carro de som nas principais ruas do município;
- ✓ Participação no Programa Alô Educação da Rádio Tobias Barreto 87,9 FM, divulgando as ações da Busca Ativa Escolar;
- ✓ Divulgação da ação Chamada Pública nas redes sociais (Instagram) da Secretaria de Educação.

## REGISTROS FOTOGRÁFICOS DA CHAMADA PÚBLICA 2023



A

Equipe de  
município  
plataform  
aproxima  
município  
ocasião f  
que são r



Escolas do  
trados na  
jetivo de  
Ativa no  
orma. Na  
plataforma





*Escola Estadual Tobias Barreto*



*Escola M. E.F. Santa Terezinha*

**ALIMENTAÇÃO DOS DADOS NA PLATAFORMA DO MUNICÍPIO DE TOBIAS BARRETO-SE**



Rematrículas acumuladas: 195

(Re)matrículas realizadas até 06/06/2023 (data de corte): 46

Meta de (re)matrículas acumuladas para a segunda medição do Selo (30/06/2024) do Selo UNICEF edição 21/24: 171

Meta de novas (re)matrículas para a segunda medição (31/06/2024) do Selo edição 21/24: 125

Total de novas (re)matrículas realizadas até o momento, válidas para o cumprimento das metas do Selo UNICEF edição 21/24: 149

### Evolução da Busca Ativa Escolar

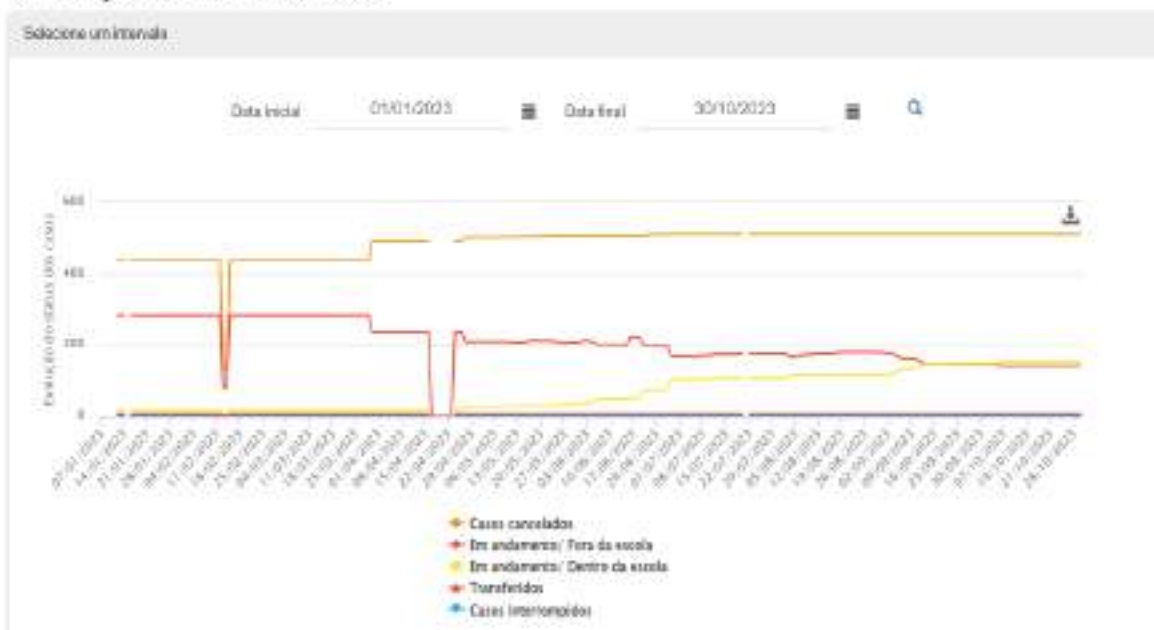

#### PERÍODO DE 07/01 À 30/11 DO ANO DE 2023

Em andamento/fora da escola: 104

Em andamento/dentro da escola: 191

Transferidos: 6

Casos interrompidos: 1

Casos cancelados: 513

## NÚMERO DE CASOS EM ETAPA DE PESQUISA NA PLATAFORMA

Atualmente a plataforma contém 86 casos que ainda não foram identificados. Desses 29 de alunos da rede municipal de Tobias Barreto que não realizaram a matrícula no ano de 2023 e 57 de alunos que não foram identificados em nenhuma escola do município ou estado.

## MOBILIZAÇÃO BUSCA ATIVA ESCOLAR- SERGIPE É AQUI

Em 17 de novembro de 2023 ocorreu o projeto Sergipe é Aqui na cidade de Tobias Barreto, onde a Equipe do Busca Ativa Escola de Tobias Barreto, juntamente com as técnicas da Seduc realizaram ações informativas, com palestra, montagem de stand e distribuição de panfletos.



*Equipe Busca Ativa no Sergipe Aqui.*

## PSE – PROGRAMA SAÚDE NA ESCOLA

O Programa Saúde na Escola (PSE), instituído pelo Decreto Presidencial nº 6.286/2007, surgiu como uma política Inter setorial entre os Ministérios da Saúde e da Educação, na perspectiva da atenção integral (prevenção, promoção, atenção e formação) à saúde de crianças, adolescentes, jovens e adultos do ensino público.

As diretrizes e objetivos do PSE evidenciam que mais do que uma estratégia de integração das políticas setoriais, o Programa se propõe a ser um novo desenho da política de educação em saúde, que trata a saúde e educação de forma integral e parte de uma formação ampla para a cidadania e o usufruto pleno dos direitos humanos de crianças, adolescentes e jovens. São 30 escolas pactuadas no programa, sendo 25 na rede municipal e 05 na rede estadual.

Reunião em 26/01/23 com a Coordenação do PSE-Saúde para o alinhamento das ações do Programa para serem desenvolvidas nas escolas pactuadas;

Contato em 30/01/23 com os diretores e coordenadores municipais e estaduais para elaborar a ficha contendo o número do cartão SUS dos alunos a ser encaminhado à Secretaria de Saúde;



Encaminhamento em 27/02/23 de sugestões das Ações do PSE estadual para que cada unidade escolar crie e execute seu próprio cronograma de trabalho;

Recebimento dos cronogramas de ações das escolas no período de 06 a 10 de março;

Reunião em 31/03/23 com as Coordenações do PSE Saúde e Educação com os diretores e coordenadores municipais para explicar a dinâmica do trabalho e entrega do termo único de consentimento aos pais para a realização das ações do programa na escola e também a relação das escolas com o contato dos profissionais responsáveis;

Dia 03/05 houve reunião Inter setorial com os Secretários Municipais de Educação (representado pelo assessor Joilson Rocha) e Saúde (Sabrina), bem como as coordenações do PSE e os coordenadores municipais para orientar sobre o funcionamento do referido programa nas escolas, ao mesmo tempo em que foi reiterado a primordial colaboração entre as secretarias para um bom andamento durante o ano. Na oportunidade, foi pedido também mais agilidade com relação aos prazos por parte das escolas, visto que a Saúde precisa destes dados para alimentar o sistema;

Encaminhamento das fichas coletivas para a Saúde alimentar o sistema nas seguintes datas: 09/05, 24/05 e 20/06;

Levantamento sobre acuidade visual dos alunos no período de 26/06 a 03/07/23 e encaminhamento para a Saúde da lista em 05/07/23.

Para a realização das ações de responsabilidade da saúde, houve participação da UBS de referência de cada escola. Toda produção realizada tanto pela saúde quanto pela educação é enviada para a coordenação da saúde, pois ela é a responsável em alimentar o sistema E-gestor com as ações realizadas e assim contabilizar as ações para o município, sendo de fundamental importância a parceria entre as duas secretarias para o bom desenvolvimento do programa.

A seguir algumas ações desenvolvidas nas escolas pela Saúde e Educação:

- Combate ao covid-19;
- Alimentação Saudável e prevenção da obesidade infantil;
- Combate ao mosquito Aedes Aegypti;
- Promoção e avaliação da Saúde Bucal;
- Direito Sexual e Reprodutivo e Prevenção das ISTS/AIDS;
- Prevenção ao uso do álcool, tabaco, crack e outras drogas;
- Práticas corporais, atividade física e lazer nas escolas;
- Promoção da cultura da Paz, cidadania e direitos humanos;
- Prevenção das violências e acidentes;
- Identificação de sinais de agravos de doenças em eliminação (Hanseníase);
- Saúde Auditiva;
- Saúde Ocular e identificação de possíveis de alteração.

Anexos:



Figura 1 Reunião Intersetorial das coordenações Saúde (Lizandra ) e Educação (Wyrlla)



Figura 2 Reunião com o Secretário Municipal de Educação (Luciano Marques), coordenações do PSE e coordenadores municipais.



Figura 4 Alimentação Saudável- Joana Ramos



Figura 3 Alimentação Saudável- Joana Ramos





Figura 5 Ações: Cultura da Paz e Prevenção às violências-Escola Iraildes Padilha.



Figura 6 Palestra de prevenção as Drogas: Colegio Maria Lucilene

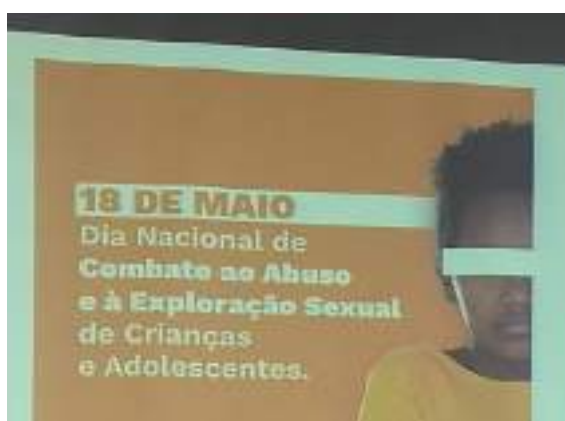



*Figura 7 Ação: Saúde Bucal-Escola Paulo Freire*

*Figura 8 Ação: Saúde Bucal-Escola Paulo Freire*



*Figura 9 Ação: Combate a Dengue Escola Elze Dantas (Alagoinhas)*

*Figura 10 Ação: Combate a Dengue Escola Álvaro A. de Matos*

## **ASSISTÊNCIA SOCIAL NAS ESCOLAS MUNICIPAIS**

Entre as atividades realizadas pelo setor de Serviço Social da Secretaria Municipal de Educação de Tobias Barreto/SE, destacam-se:

- Reunião com os diretores e coordenadores escolares da rede de ensino para tratar da Busca Ativa Escolar;
- Visitas às escolas da rede municipal de ensino de Tobias Barreto/Se, realizando o trabalho em parceria com a Coordenadora Operacional do Programa Busca Ativa Escolar, seguindo o cronograma;
- Visitas às escolas da rede municipal de ensino e também das escolas da rede estadual do município de Tobias Barreto/Se, realizando o trabalho em parceria com a Coordenadora Operacional do Programa Busca Ativa Escolar.









### **COORDENAÇÃO PEDAGÓGICA**

Esta Coordenação, na pessoa da professora Juselice Alves Araujo de Alencar, participou/desenvolveu/organizou/planejou/elaborou/ as atividades inerentes a todo trabalho pedagógico, a saber:

- 1- Apresentação do Planejamento e Coordenação da Jornada Pedagógica 2023.
- 2- Apresentação e planejamento da distribuição das Horas de Estudo junto as equipes diretivas da rede.
- 3- Discussão e Levantamento da Distorção Idade e Série.
- 4- Planejamento Anual das Atividades Complementares.
- 5- Reunião para a análise e apropriação do resultado do SAESE/SE.
- 6- Mobilização dos professores para a formação da Equipe Local dos Formadores das Travessias do Currículo.
- 7- Reunião de alinhamento com os Pontos Focais do Programa Alfabetizar pra Valer.
- 8- Participação no seminário do Pacto pela Educação no Tribunal de Contas do Estado.
- 9- Participação nas formações do Projeto de Informatização da Gestão Educacional- EducaSIS.
- 10- Reunião contínuas com a Coordenação da Educação de Jovens e Adultos-EJA.
- 11- Participação na Formação para Conselheiros Municipais de Educação -UNCME/SE.
- 12- Participação na reunião para a discussão do Plano Municipal das Medidas Socioeducativas/Sec. Municipal de Assistência Social.
- 13- Cadastro e validação dos alunos do 2º ano do Ensino Fundamental para a Avaliação da Fluência e orientação aos Aplicadores para a devida aplicação da Avaliação de Fluência em toda a rede municipal de ensino.
- 14- Participação nas formações das Travessias do Currículo de Sergipe patrocinadas pela FGV/SEDUC/SE, na UNIT- Aracaju que ocorreram durante todo o primeiro semestre de 2023, durante os sábados: 25/03, 15/04, 06/05, 20/05, 03/06, 1º/07 e 05/08/ e das aulas síncronas juntamente com a equipe local dos professores formadores.
- 15- Coordenação da Formação para a Implementação do Currículo de Sergipe, que ocorreram nos dias 14/04/2023 e no dia 27/05/2023.
- 16- Participação nas reuniões bimestrais do Fórum Estadual de Educação.
- 17- Reuniões contínuas com todas as coordenações pedagógicas da Secretaria Municipal de Educação.

- 18- Participação no XV Encontro Estadual da UNCME/SE, nos dias 15 e 16/06/2023, fazendo a mediação da mesa: "Implementação do Currículo Sergipano e os desafios da Recomposição das Aprendizagens".
- 19- Participação no IX Seminário Regional de adesão ao projeto Sala de Gestão e Governança- MEC (on-line).
- 20- Participação no Encontro de Socialização de Experiências Exitosas; Travessias que inspiram com a Coordenação Pedagógica da DRE'02 (on-line).

1- Durante todo o transcorrer do trabalho desta Coordenação Pedagógica é feito atendimento aos Gestores Escolares/ Coordenadores Pedagógicos, dirimindo dúvidas ou na orientação pedagógica, assim como no atendimento a professores.

2- A pessoa que assume esta Coordenação Pedagógica tem assento na Comissão Contra o Trabalho Infantil, é Presidente do Conselho Municipal de Educação-CMETB representando a SME, tem assento como suplente do segmento UNCME/SE no Fórum Estadual de Educação, e é Coordenadora do Fórum Municipal de Educação portanto participa e dirige reuniões plenárias periodicamente.



Foto: Primeira reunião com a equipe local dos professores formadores para implementação das Travessias do Currículo de Sergipe



Foto: Formação presencial da equipe local dos professores formadores das Travessias do Currículo de Sergipe na UNIT/Aracaju.



Foto: Primeiro encontro com os professores da Rede Municipal de Ensino, objetivando a apresentação das formações continuadas das Travessias do Currículo de Sergipe.





Foto: Participação na aula síncrona da formação das Travessias do Currículo de Sergipe.



Foto: Participação do XVº Encontro Estadual da UNCME/SE do CMETB/SE, Cacs-FUNDEB

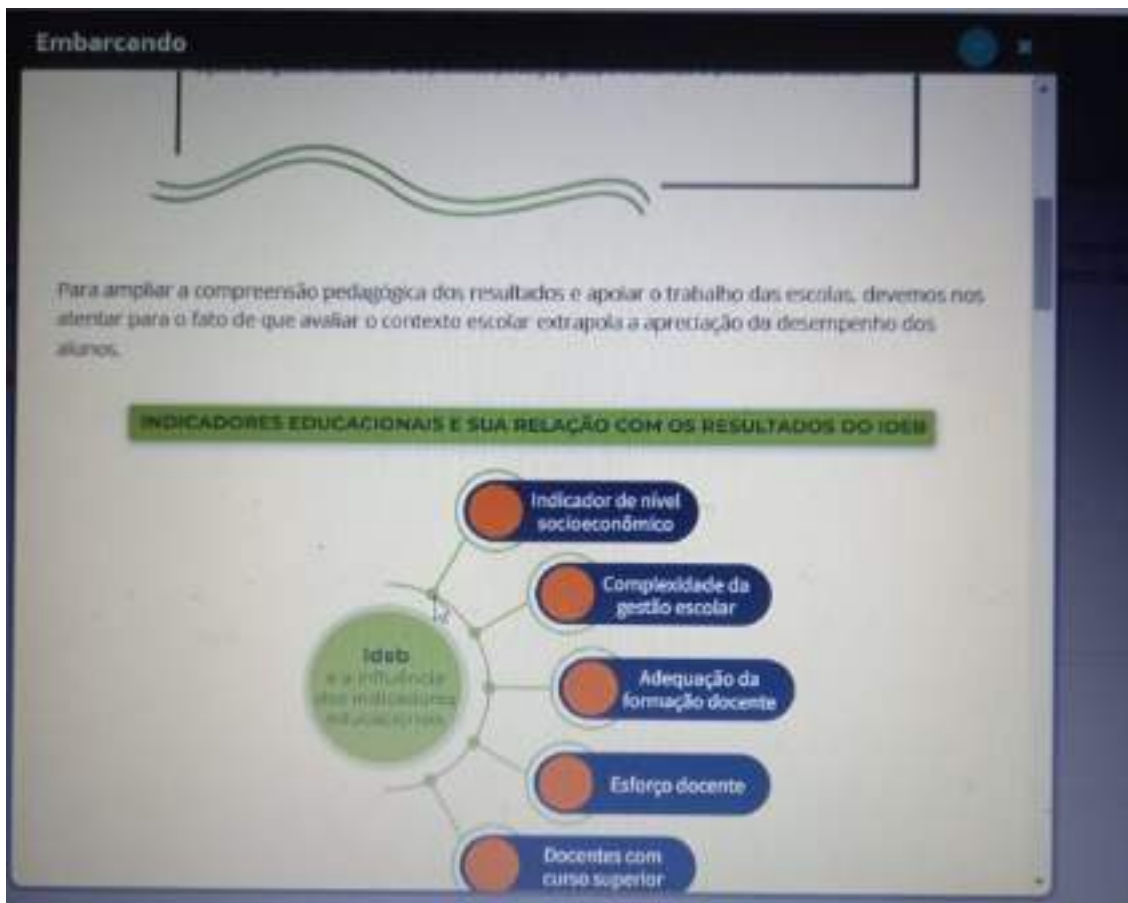

Foto: Formação para os aplicadores da avaliação da Fluência .



Foto: Moderação da Mesa "Implementação do Currículo Sergipano e os Desafios da Recomposição das Aprendizagens" no XVº Encontro Estadual da UNCME/SE.

## **AÇÕES NO SIMEC E PAR**

O Fundo Nacional de Desenvolvimento da Educação, mais conhecido como FNDE, um seguimento do próprio Ministério da Educação (MEC), disponibiliza um ambiente virtual que serve de comunicação entre os entes federativos e o próprio MEC, para que ali se elabore um plano de metas e objetivos, denominado de PAR (Plano de Ações Articuladas).

O Plano de Ações Articuladas (PAR) é uma estratégia de assistência técnica e financeira iniciada pelo Plano de Metas Compromisso Todos pela Educação, instituído pelo Decreto nº 6.094, de 24 de abril de 2007, fundamentada no Plano de Desenvolvimento da Educação (PDE), que consiste em oferecer aos entes federados um instrumento de diagnóstico e planejamento de política educacional, concebido para estruturar e gerenciar metas definidas de forma estratégica, contribuindo para a construção de um sistema nacional de ensino.

Trata-se de uma estratégia para o planejamento plurianual das políticas de educação, em que os entes subnacionais elaboram plano de trabalho a fim de desenvolver ações que contribuam para a ampliação da oferta, permanência e melhoria das condições escolares e, conseqüentemente, para o aprimoramento do Índice de Desenvolvimento da Educação Básica (Ideb) de suas redes públicas de ensino.

Por sua vez, o Sistema Integrado de Monitoramento Execução e Controle do Ministério da Educação (SIMEC) é um portal operacional e de gestão do MEC, que trata do orçamento e monitoramento das propostas on-line do governo federal na área da Educação.

É no SIMEC que os gestores verificam o andamento dos Planos de Ações Articuladas e lá buscam recursos financeiros e logísticos para se aplicar em seus devidos entes federativos.

Diversas foram as ações da Secretaria Municipal de Educação no ano de 2021 para com o PAR e com o SIMEC, no intuito de se conseguir recursos, instrumentais e obras na área Educacional.

## **INICIATIVAS CADASTRADAS NO SIMEC**

Após todo o procedimento de diagnóstico, onde se deu a análise dos dados cadastrados no SIMEC em tempo pretérito e realizadas as devidas retificações, bem como no Censo Escolar, deu-se a efetiva análise dos instrumentos e recursos dispostos na plataforma do SIMEC do 4º ciclo do Plano de Ações Articuladas – PAR (2021 a 2024), para que daí se tenha cadastradas iniciativas que realmente atendem às demandas educacionais de Tobias Barreto/SE.

Nesse norte, a equipe técnica da Secretaria Municipal de Educação analisou os recursos existenciais e bateu à porta do FNDE, por meio do SIMEC, na busca de angariar diversos recursos, instrumentais e obras que viabilizem um trabalho educacional de qualidade no município.

Houve uma multiplicidade de requerimentos e solicitações perante o SIMEC, em meio às quatro dimensões dispostas na plataforma digital disponibilizada pelo Ministério da Educação, as quais são:

- ✓ Gestão Educacional;
- ✓ Formação de Profissionais da Educação;
- ✓ Práticas Pedagógicas e Avaliação;
- ✓ Infraestrutura Física e Recursos Pedagógicos.

Em todas as dimensões disponibilizadas pelo SIMEC se deu o preenchimento de iniciativas que são postas como essenciais para a Rede Municipal de Ensino, diante de uma avaliação e



aferição de dados realizados internamente e com base nas metas do Plano Nacional de Educação e no Plano Municipal de Educação.

#### **GESTÃO EDUCACIONAL:**

- Contratação de especialistas e serviços;
- Prestação de Assistência Técnica;
- Formação com Especialistas;
- Realização de eventos (seminários, palestras, conferências, oficinas...);
- Reprodução de materiais pedagógicos (EJA e Alfabetização);
- Aquisição de material de expediente;

#### **FORMAÇÃO DE PROFISSIONAIS DA EDUCAÇÃO:**

- Contratação de especialistas e serviços;
- Prestação de Assistência Técnica;
- Formação com Especialistas;
- Realização de eventos (seminários, palestras, conferências, oficinas...);
- Reprodução de materiais pedagógicos (EJA e Alfabetização).

#### **PRÁTICAS PEDAGÓGICAS E AVALIAÇÃO:**

- Contratação de especialistas e serviços;
- Prestação de Assistência Técnica;
- Formação com Especialistas;
- Realização de eventos (seminários, palestras, conferências, oficinas...);
- Reprodução de materiais pedagógicos (EJA e Alfabetização).

#### **INFRAESTRUTURA FÍSICA E RECURSOS PEDAGÓGICOS:**

- Aquisição de instrumentos musicais;
- Aquisição de material e utensílios de cozinha.
- Aquisição de brinquedos para a Educação Infantil;
- Adquirir material esportivo;

Foram cadastradas duas novas Escolas de 12 e 9 salas e ampliação da Creche Tia Toninha.

Gestão Educacional, Formação de Profissional, Práticas Pedagógicas e Infraestrutura foram cadastradas R\$ 19.376.483,31 em novas iniciativas.

Cadastramento de um projeto Escola 9 Salas - Modelo Térreo destina-se à orientação para a construção de escola de um pavimento, a ser implantada nas diversas regiões do Brasil. A Escola destina-se à etapa do ensino fundamental I e II, compostos pelos segmentos do 1º ao 9º ano. O edifício tem capacidade de atendimento de até 630 alunos, em dois turnos (matutino e vespertino), e 315 alunos em período.



Cadastramento de um projeto Escola 13 Salas - Modelo Térreo destina-se à orientação para a construção de escola de um pavimento, a ser implantada nas diversas regiões do Brasil. A Escola destina-se à etapa do ensino fundamental I e II, compostos pelos segmentos do 1º ao 9º ano, com possibilidade de duas turmas simultâneas para quatro dos segmentos. O edifício tem capacidade de atendimento de até 910 alunos, em dois turnos (matutino e vespertino), e 455 alunos em período integral.



Cadastramento de Módulo de Educação Infantil para a Creche Tia Toninha, desenvolvido para o Programa Pro-infância, tem capacidade de atendimento de até 96 crianças, em dois turnos (matutino e vespertino), e 48 crianças em período integral.



Então, resta agora se atentar ao devido acompanhamento de tais iniciativas perante o SIMEC, uma vez que o processo de aquisição de tais bens e utensílios se dá por meio de várias etapas, as quais devem ser cumpridas.

Em 2021 através do PAR e de Emendas Parlamentares o Município de Tobias Barreto foi contemplado com recursos para aquisição de mobiliário, compra de veículos e reforma de Escola.

Aquisição de Mobiliário da Educação Infantil R\$ 126.628,96

Aquisição de Ônibus Escolar R\$ 743.850,00

Reforma e Ampliação da Escola Pedro Izidio – Distrito de Monte Coelho R\$ 1.000.000,00

## **ACOMPANHAMENTO DOS CONSELHOS**

Quando se tem como análise a Educação Municipal, pode-se ter como firmamento de fiscalização e acompanhamento três Conselhos, os quais são:

- **Conselho Municipal de Educação (CME);**
- **Conselho de Alimentação Escolar (CAE);**
- **Conselho Municipal do FUNDEB (CMFUNDEB);**

Sobre os três conselhos acima apontados, os quais dão estrutura e estão diretamente ligados aos assuntos da Educação, vale tecer os seguintes comentários:

### **CONSELHO MUNICIPAL DE EDUCAÇÃO**

Este está em pleno funcionamento e tem prestado as suas atividades de forma corrente e sem interrupções.

Essa agremiação é responsável por executar uma função normativa e fiscalizadora de todo o funcionamento da Secretaria Municipal de Educação, servindo-lhe como instrumento de normatização e legitimação para as ações que são promovidas pela SEMED.

Dentre tantas competências, destacam-se:

1. Participar da elaboração das políticas públicas para a Educação e avaliar e manifestar-se sobre o plano plurianual, as diretrizes orçamentárias e o orçamento anual relativos à Educação;
2. Fiscalizar a aplicação de recursos públicos e aqueles oriundos dos convênios, doações e outros, destinados aos setores públicos e privados da educação;
3. Emitir parecer, quando solicitado, sobre: propostas de convênios educacionais, suas renovações entre o Município e entidades públicas ou privadas;
4. Normatizar diversas matérias que estão ligadas à Educação.

### **CONSELHO DE ALIMENTAÇÃO ESCOLAR**

Este Conselho não tem atuado a contento perante a Rede Educacional de Ensino Municipal.

A exigência de constituição do CAE pelos estados, municípios e DF, em 1994, ano que iniciou o processo de descentralização dos recursos para a execução do PNAE, representou uma grande conquista no âmbito deste Programa, pois é considerado um instrumento de controle social. Ele é



responsável por acompanhar e monitorar os recursos federais repassados pelo FNDE para a alimentação escolar e garantir boas práticas de sanitárias e de higiene dos alimentos

Entre as atribuições desse Conselho, destaca-se a análise da prestação de contas do gestor, registrada no SIGPC ONLINE, para a emissão do Parecer Conclusivo acerca da execução do Programa no SIGECON Online.

O CAE é tão fundamental para a execução do Programa, que caso não seja constituído -ou deixarem de sanar suas pendências- e não apresentarem a prestação de contas dos recursos recebidos, o FNDE poderá suspender o repasse dos recursos do PNAE.

### **CONSELHO MUNICIPAL DO FUNDEB**

O controle a ser exercido pelo Conselho do Fundeb resulta no encaminhamento de situações que requeiram providências por parte do Poder Executivo ou dos órgãos de controle e fiscalização, sobretudo em casos que apontam falhas ou irregularidades eventualmente cometidas.

- I. supervisionar a realização do censo escolar;
- II. elaborar a proposta orçamentária anual, no âmbito de suas respectivas esferas governamentais de atuação;
- III. instruir, com parecer, as prestações de contas a serem apresentadas ao respectivo Tribunal de contas. O referido parecer deve ser apresentado ao Poder Executivo respectivo até 30 dias antes do vencimento do prazo para apresentação da prestação de Contas ao Tribunal; e
- IV. acompanhar e controlar a execução dos recursos federais transferidos à conta do Programa Nacional de Apoio ao Transporte do Escolar – PNATE, verificando os registros contábeis e os demonstrativos gerenciais relativos aos recursos repassados, responsabilizando-se pelo recebimento e análise da Prestação de Contas desses Programas, encaminhando ao FNDE o Demonstrativo Sintético Anual da Execução Físico-Financeira, acompanhado de parecer conclusivo e, ainda, notificar o órgão Executor dos Programas e o FNDE quando houver ocorrência de eventuais irregularidades na utilização dos recursos.

Esse Conselho teve sua composição formada recentemente, após a indicação de entes legitimados na formação da agremiação, bem como por eleições realizadas dentro do próprio conselho que elegeram a presidência, vice-presidência e secretariado do relevante agrupamento.

### **PROGRAMAS**





**BRASIL  
NA ESCOLA**  
APRENDER É FUNDAMENTAL



**PROGRAMA  
EDUCAÇÃO E FAMÍLIA**  
PARTICIPE, A ESCOLA TAMBÉM É SUA!

## **GOVERNO FERDERAL - PROGRAMA EDUCAÇÃO E FAMÍLIA**

A Portaria nº 571, de 2 de agosto de 2021, institui o Programa Educação e Família que tem a finalidade de, no âmbito das escolas públicas de educação básica, fomentar e qualificar a participação da família na vida escolar do estudante e na construção do seu projeto de vida, com foco no processo de reflexão sobre o que cada estudante quer ser no futuro e no planejamento de ações para construir esse futuro.

Constituem-se ações estratégicas do Programa Educação e Família:

I - PDDE Educação e Família: essa ação possibilitará o repasse de recursos financeiros a escolas selecionadas pelo Programa para viabilizar a execução do Plano de Ação.

Atividades que devem ser realizadas (oficinas, cursos, palestras, visitas guiadas etc.) para fomentar ações que valorizem a participação da família na vida escolar e no projeto de vida dos estudantes.

II - Projetos de Formação: essa ação possibilitará a realização de processos permanentes e constantes de aperfeiçoamento dos saberes, visando a qualificação da atuação da família e dos profissionais da educação.

III - Conselho Escolar: essa ação visa implementar atividades de fortalecimento do Conselho Escolar.

IV - Clique Escola: essa ação visa agilizar e democratizar o acesso da família e dos profissionais da educação às informações educacionais e financeiras da escola.

Recurso financeiro:

Escolas com até 500 alunos receberão: R\$ 2.500,00;

Escolas com mais de 500 alunos receberão: R\$ 3.000,00;

Escolas com mais de 1.000 alunos receberão: R\$ 3.500,00.

A Prefeitura Municipal de Tobias Barreto, através da Secretaria Municipal de Educação fez a adesão ao programa.

No 2º ciclo, em novembro/2022 10 Escolas foram contempladas, totalizando 27.000,00 (vinte e sete mil reais)

EMEF Telma S. Almeida -	R\$ 3.000,00
EMEF Iraildes Padilha -	R\$ 3.500,00
EMEF Amintas Leopoldino -	R\$ 3.000,00
EMEF Álvares De Matos -	R\$ 2.500,00
EMEF Arnaldo Garcez -	R\$ 2.500,00
EMEF Pedro Izídio -	R\$ 2.500,00
EMEF Paulo Freire-	R\$ 2.500,00
EMEF Gilmara Fontes -	R\$ 2.500,00
EMEF Antônio Alves Barreto-	R\$ 2.500,00
EMEF João Rodrigues dos Santos -	R\$ 2.500,00

Total de recursos do programa: R\$ 27.000,00 (vinte e sete mil reais).

A maioria das Escolas decidiram reprogramar o Plano de Ação para o 2º semestre de 2023.

As Escolas que já realizaram eventos formam: Escola Municipal de Ensino Fundamental Iraildes Padilha Carvalho e a Escola Municipal de Ensino Fundamental Pedro Izídio de Oliveira.

A E.M.E.F. Iraildes Padilha Carvalho fez uma palestra com as famílias dos alunos com o objetivo de realizar o acompanhamento da vida escolar. A palestra deverá mostrar a importância da escola na vida dos alunos como formação para o exercício de sua cidadania, além de explorar e abordar temas relevantes para a vida acadêmica.

## **FOTOS**

### **EMEF Iraildes Padilha Carvalho**





Evento com a participação da família na EMEF Iraíldes Padilha Carvalho



Evento com a participação da família na EMEF Iraíldes Padilha



Evento com a participação da família na EMEF Iraildes Padilha Carvalho

### **E.M.E.F PEDRO IZÍDIO DE OLIVEIRA**

Realizou Roda de Conversa com as famílias, direcionada por uma nutricionista sobre alimentação saudável;

Palestra sobre a necessidade de atividade física e uma aula com pais, alunos e professores;

Amostra pedagógica para as famílias e alunos, para fortalecer o acompanhamento da vida escolar.

### **FOTOS**



Amostra pedagógica para as famílias e alunos, para fortalecer o acompanhamento da vida escolar.  
**E.M.E.F Pedro Izídio de Oliveira**



Escola Municipal de Ensino Fundamental Pedro Izídio de Oliveira



A EMEF Pedro Izídio de Oliveira, realizou Palestra sobre a necessidade de atividade física e uma aula com pais, alunos e professores





A EMEF Pedro Izídio de Oliveira, realizou Palestra sobre a necessidade de atividade física e uma aula com pais, alunos e professores



A EMEF Pedro Izídio de Oliveira, realizou Roda de Conversa com as famílias, direcionada por uma nutricionista sobre alimentação saudável.



A EMEF Pedro Izídio de Oliveira, realizou Roda de Conversa com a família direcionada por uma nutricionista sobre alimentação saudável



### **GOVERNO FERDERAL - PROGRAMA TEMPO DE APRENDER**

O Programa Tempo de Aprender, instituído pelo Governo Federal com Portaria nº 280, de 19 de fevereiro de 2020, que dispõe sobre a alfabetização escolar no âmbito do Governo Federal, é um programa de alfabetização abrangente, cujo propósito é melhorar a qualidade da alfabetização em todas as escolas públicas do país. Para isso, o programa realiza ações que atuam no sentido de aprimorar a formação pedagógica e gerencial de docentes e gestores; disponibilizar materiais e recursos baseados em evidências científicas para alunos, professores e gestores educacionais; aprimorar o acompanhamento da aprendizagem dos alunos, por meio de atenção individualizada; e valorizar os professores e gestores da alfabetização.

O Município aderiu ao programa em 2021. Para o exercício de 2022 foram 10 Escolas foram contempladas com recursos financeiros e técnico. O programa está destinado para Escolas que tenham turmas de 1º e 2º ano do ensino fundamental.

O programa foi apresentado para a comunidade docente e administrativa através de reuniões com as equipes diretivas e professores, no Auditório João Valeriano.

Foi feita também individualmente através de visitas às escolas, apresentação dos cursos de formação, bem como dos recursos on-line disponibilizados.

Foi elaborado um edital para processo de seleção simplificada para Assistentes de Alfabetização.

As 10 Escolas contempladas são:

EMEF Santa Terezinha  
 EMEF Paulo Freire  
 EMEF Fátima Ramos  
 EMEF Gilmara F. de Gois  
 EmEF Álvaro Alves de Matos  
 EMEF Nicodemos C. Falcão  
 EMEF Antônio Alves Barreto  
 EMEF Amintas Leopoldino  
 EMEF Pedro Izídio de Oliveira  
 EMEF Iraíldes Padilha

Recurso financeiro: R\$ 58.860,00

### **CÁLCULOS DOS RECURSOS DO PROGRAMA TEMPO DE APRENDER PARA O EXERCÍCIO DE 2023**

17 Escolas foram contempladas, totalizando **Total: R\$ 79.905,00**

E.M.E.F. Álvaro Alves de Matos

Total de Turmas que receberão assistência para alfabetização	VALOR MENSAL DO RESSARCIMENTO AO ASSISTENTE	TOTAL DO RESSARCIMENTO DO ASSISTENTE DURANTE 8 MESES	VALOR DE INSUMOS	TOTAL
1	R\$ 150,00	R\$ 1.200,00	R\$ 930,00	R\$ 2.130,00

E.M.E.F. IRAILDES PADILHA CARVALHO

Total de Turmas que receberão assistência para alfabetização	VALOR MENSAL DO RESSARCIMENTO AO ASSISTENTE	TOTAL DO RESSARCIMENTO DO ASSISTENTE DURANTE 8 MESES	VALOR DE INSUMOS	TOTAL
6	R\$ 900,00	R\$ 7.200,00	R\$ 1.605,00	R\$ 8.805,00

E.M.E.F. NICODEMOS CORREIA FALCÃO

Total de Turmas que receberão assistência para alfabetização	VALOR MENSAL DO RESSARCIMENTO AO ASSISTENTE	TOTAL DO RESSARCIMENTO DO ASSISTENTE DURANTE 8 MESES	VALOR DE INSUMOS	TOTAL



		MESES		
4	R\$ 600,00	R\$ 4.800,00	R\$ 1.530,00	R\$ 6.330,00

E.M.E.F. AMINTAS LEOPOLDINO RAMOS

Total de Turmas que receberão assistência para alfabetização	VALOR MENSAL DO RESSARCIEMNT O AO ASSISTENTE	TOTAL DO RESSARCIMENT O DO ASSITENTE DURANTE 8 MESES	VALOR DE INSUMOS	TOTAL
2	R\$ 600,00	R\$ 4.800,00	R\$ 1.365,00	R\$ 6.165,00

E.M.E.F. ANTONIO ALVES BARRETO

Total de Turmas que receberão assistência para alfabetização	VALOR MENSAL DO RESSARCIEMNT O AO ASSISTENTE	TOTAL DO RESSARCIMENT O DO ASSITENTE DURANTE 8 MESES	VALOR DE INSUMOS	TOTAL
2	R\$ 600,00	R\$ 4.800,00	R\$ 735,00	R\$ 5.535,00

E.M.E.F. PEDRO IZIDIO DE OLIVEIRA

Total de Turmas que receberão assistência para alfabetização	VALOR MENSAL DO RESSARCIEMNT O AO ASSISTENTE	TOTAL DO RESSARCIMENT O DO ASSITENTE DURANTE 8 MESES	VALOR DE INSUMOS	TOTAL
2	R\$ 300,00	R\$ 2.400,00	R\$ 1.050,00	R\$ 3.450,00

E.M.E.F. MARIA DE FATIMA RAMOS DANTAS DE SANTANA

Total de Turmas que receberão assistência para alfabetização	VALOR MENSAL DO RESSARCIEMNT O AO ASSISTENTE	TOTAL DO RESSARCIMENT O DO ASSITENTE DURANTE 8 MESES	VALOR DE INSUMOS	TOTAL
4	R\$ 600,00	R\$ 4.800,00	R\$ 2.190,00	R\$ 6.990,00

E.M.E.F. PAULO FREIRE

Total de Turmas que receberão assistência para alfabetização	VALOR MENSAL DO RESSARCIEMNT	TOTAL DO RESSARCIMENT O DO	VALOR DE INSUMOS	TOTAL
--	------------------------------	----------------------------	------------------	-------

	O AO ASSISTENTE	ASSITENTE DURANTE 8 MESES		
5	R\$ 750,00	R\$ 6.000,00	R\$ 3.075,00	R\$ 9.075,00

E.M.E.F. GILMARA FONTES DE GOIS

Total de Turmas que receberão assistência para alfabetização	VALOR MENSAL DO RESSARCIEMNT O AO ASSISTENTE	TOTAL DO RESSARCIMENTO DO ASSITENTE DURANTE 8 MESES	VALOR DE INSUMOS	TOTAL
2	R\$ 600,00	R\$ 4.800,00	R\$ 945,00	R\$ 5.745,00

E.M.E.F. Sta Terezinha

Total de Turmas que receberão assistência para alfabetização	VALOR MENSAL DO RESSARCIEMNT O AO ASSISTENTE	TOTAL DO RESSARCIMENTO DO ASSITENTE DURANTE 8 MESES	VALOR DE INSUMOS	TOTAL
7	R\$ 1.050,00	R\$ 8.400,00	R\$ 2.190,00	R\$ 10.590,00

E.M.E.F. João Rodrigues

Total de Turmas que receberão assistência para alfabetização	VALOR MENSAL DO RESSARCIEMNT O AO ASSISTENTE	TOTAL DO RESSARCIMENTO DO ASSITENTE DURANTE 8 MESES	VALOR DE INSUMOS	TOTAL
2	R\$ 300,00	R\$ 2.400,00	R\$ 585,00	R\$ 2.985,00

E.M.E.F. Arnaldo Garcez

Total de Turmas que receberão assistência para alfabetização	VALOR MENSAL DO RESSARCIEMNT O AO ASSISTENTE	TOTAL DO RESSARCIMENTO DO ASSITENTE DURANTE 8 MESES	VALOR DE INSUMOS	TOTAL
2	R\$ 300,00	R\$ 2.400,00	R\$ 525,00	R\$ 2.925,00

E.M.E.F. N.S. D'ajuda

Total de Turmas que receberão assistência para alfabetização	VALOR MENSAL DO RESSARCIEMNT	TOTAL DO RESSARCIMENTO DO	VALOR DE INSUMOS	TOTAL
--	------------------------------	---------------------------	------------------	-------

	O AO ASSISTENTE	ASSITENTE DURANTE 8 MESES		
-	R\$ -	R\$ -	R\$ 600,00	R\$ 600,00

E.M.E.F. ANTONIO EUZEBIO DOS SANTOS

Total de Turmas que receberão assistência para alfabetização	VALOR MENSAL DO RESSARCIEMNT O AO ASSISTENTE	TOTAL DO RESSARCIMENT O DO ASSITENTE DURANTE 8 MESES	VALOR DE INSUMOS	TOTAL
	R\$	R\$	R\$ 375,00	R\$ 375,00

E.M.E.F. AUZENIRA GONCALVES DE SANTANA

Total de Turmas que receberão assistência para alfabetização	VALOR MENSAL DO RESSARCIEMNT O AO ASSISTENTE	TOTAL DO RESSARCIMENT O DO ASSITENTE DURANTE 8 MESES	VALOR DE INSUMOS	TOTAL
1	R\$ 150,00	R\$ 1.200,00	R\$ 330,00	R\$ 1.530,00

E.M.E.F. Maria N. Rogério dos Santos

Total de Turmas que receberão assistência para alfabetização	VALOR MENSAL DO RESSARCIEMNT O AO ASSISTENTE	TOTAL DO RESSARCIMENT O DO ASSITENTE DURANTE 8 MESES	VALOR DE INSUMOS	TOTAL
1	R\$ 150,00	R\$ 1.200,00	R\$ 480,00	R\$ 1.680,00

JARDIM DE INFANCIA JOANA RAMOS

Total de Turmas que receberão assistência para alfabetização	VALOR MENSAL DO RESSARCIEMNT O AO ASSISTENTE	TOTAL DO RESSARCIMENT O DO ASSITENTE DURANTE 8 MESES	VALOR DE INSUMOS	TOTAL
-	-	-	R\$ 4.575,00	R\$ 4.575,00





Reunião com a coordenadora Patrícia Ferreira e as Assistentes de Alfabetização do Programa Tempo de aprender



Assistente de alfabetização com os alunos do 2º ano na EMEF Gilmara F. de Gois



Aluno da EMEF Amintas Leopoldino



Alunos participando das ações do programa Tempo de Aprender na EMEF Nicodemos C. Falcão



Alunos participando das ações do programa Tempo de Aprender na EMEF Nicodemos C. Falcão



Alunos participando das ações do programa Tempo de Aprender na EMEF Pedro Izidio de Oliveira





### **GOVERNO FERDERAL - PROGRAMA BRASIL NA ESCOLA**

O Programa Brasil na Escola, instituído pela [Portaria nº 177, de 30 de março de 2021](#) tem por objetivo induzir inovações e estratégias para assegurar a permanência e aprendizagem dos estudantes dos anos finais do Ensino Fundamental, apoiando a execução das metas 2 e 7 do Plano Nacional de Educação (PNE). O Programa está estruturado em três eixos: apoio técnico e financeiro às escolas, valorização de boas práticas e inovação. Está previsto, também, realização de formações, seminários, fóruns e estudos sobre o Ensino Fundamental, além de seleção de escolas para o fomento de projetos inovadores.

A Prefeitura Municipal de Tobias Barreto, através da Secretaria Municipal de Educação fez a adesão ao programa, três Escolas da Rede foram contempladas com recursos financeiros para a realização de projetos. Foi realizada uma reunião com as três Escolas para apresentação do programa e orientação para o preenchimento do plano de ação.

Os Eixos trabalhados nas escolas foram: Acompanhamento Individualizado das Aprendizagens através das Avaliações Diagnósticas da plataforma do CAED, com o auxílio dos Assistentes de Língua Portuguesa e Matemática, e Acompanhamento da Frequência Escolar como auxílio de um voluntário do programa.

3 Escolas contempladas foram:

Escola Municipal de Ensino Fundamental Pedro Izídio de Oliveira;  
Escola Municipal de Ensino Fundamental Antônio Alves Barreto;  
Escola Municipal de Ensino Fundamental Gilmara Fontes de Gois.  
Total dos recursos financeiros para as três Escolas: R\$ 126.600,00.  
Escola Municipal de Ensino Fundamental Pedro Izidio de Oliveira

### **FOTOS**

Visita de monitoramento do Programa Brasil na Escola, EMEF Pedro Izídio de Oliveira





Projeto Horta na Escola com o objetivo de ensinar sobre alimentação saudável, tornar as aulas mais práticas e atrativas, e usar os alimentos na merenda escolar. EMEF Pedro Izídio de Oliveira, construída com recursos do Programa Brasil na Escola.



Projeto Horta na Escola com o objetivo de ensinar sobre alimentação saudável, tornar as aulas mais práticas e atrativas, e usar os alimentos na merenda escolar. EMEF Pedro Izídio de Oliveira, construída com recursos do Programa Brasil na Escola





Aplicação das Avaliações Diagnósticas da plataforma CAED para o acompanhamento individualizado das aprendizagens, na EMEF Pedro Izídio de Oliveira.



Aplicação das Avaliações Diagnósticas da plataforma CAED para o acompanhamento individualizado das aprendizagens, na EMEF Pedro Izídio de Oliveira.

EMEF Antônio Alves Barreto

Palestra com Valeria, Assistente Social e voluntária do Programa, sobre inteligência emocional para fortalecimento de vínculo dos docentes com a escola, para fomentar a permanência na escola.

FOTOS





EMEF Antônio Alves Barreto. Palestra

## **DO CENSO ESCOLAR**

O Censo Escolar é a principal pesquisa estatística educacional brasileira da educação básica, realizado anualmente e dividido em duas etapas. O período de coleta é definido por meio de Portaria de cronograma, e o início da coleta ocorre sempre na última quarta-feira do mês de maio, instituído como o Dia Nacional do Censo Escolar, conforme a Portaria MEC nº 264/07.

### **1ª ETAPA DA COLETA DO CENSO ESCOLAR**

Na primeira etapa (Matrícula Inicial) são coletadas informações sobre escolas, gestores, turmas, alunos e profissionais escolares em sala de aula, de todos os estabelecimentos públicos e privados de educação básica e educação profissional e tecnológica, com base na realidade das escolas na data de referência do Censo Escolar, última quarta-feira do mês de maio (31/05/2023).

### **2ª ETAPA DA COLETA DO CENSO ESCOLAR**

A segunda etapa do Censo Escolar (Situação do Aluno) tem por objetivo coletar as informações de rendimento e movimento escolar, ao final do ano letivo, dos alunos que foram declarados na primeira etapa de coleta. Para fornecer informações sobre rendimento do aluno no Sistema Educacenso, a escola declara a condição de aprovado ou reprovado. Há também outras situações em que o aluno pode se encontrar e que indicam o seu movimento, são elas: transferido, deixou de frequentar ou falecido.

## ORIENTAÇÕES

Foram realizadas por meio de visitas técnicas nas escolas, com gestores, secretários escolares e outros que preenchem o Sistema EducaCenso, de forma presencial e on-line, e a cada etapa com a equipe SINES e a regional, temos uma avaliação de como foi feito o preenchimento, conforme anexo abaixo.



## PDDE- PROGRAMA DINHEIRO DIRETO NA ESCOLA

Recursos para a melhoria da infraestrutura física e pedagógica, o reforço da autogestão escolar e a elevação dos índices de desempenho da educação básica.

Atualmente temos vinte e oito Unidades Executoras ativas com gestão própria e três escolas que recebem pela Prefeitura Municipal de Tobias Barreto, possuindo assessoria técnica contábil pelo Escritório Invictus Contabilidade.

## ORIENTAÇÕES

Foram realizadas por meio de visitas técnicas nas escolas, com gestores e presidentes das UEX, de forma presencial e on-line, conforme anexo abaixo.



**PARCERIAS**  
**PROGRAMA ALFABETIZAR PRA VALER**

Reuniões de alinhamento mensais da Equipe PAPV Municipal, visando o desenvolvimento e debate das ações propostas para cada mês:



tar o  
ípio

zados pelos





ESCOLA E.M.E.F SANTA TEREZINHA

SECRETARIA MUNICIPAL DE EDUCAÇÃO

PLANILHA DE DADOS DOS PROFESSORES (R)S/ALUNOS(R)S

Nome	E-mail	Telefone	Instituição
PROFESSORA GLEBIA APARECIDO DE ALMEIDA	glebia@educacao.sp.gov.br	(11) 4012.2800	SECRETARIA MUNICIPAL DE EDUCAÇÃO
PROFESSORA CECILIA APARECIDO DE ALMEIDA	cecilia@educacao.sp.gov.br	(11) 4012.2800	SECRETARIA MUNICIPAL DE EDUCAÇÃO
PROFESSORA DANIELA FERNANDA DOS SANTOS SOARES	daniela@educacao.sp.gov.br	(11) 4012.2800	SECRETARIA MUNICIPAL DE EDUCAÇÃO
PROFESSORA PATRICIA MARIA APARECIDO DE ALMEIDA	patricia@educacao.sp.gov.br	(11) 4012.2800	SECRETARIA MUNICIPAL DE EDUCAÇÃO
PROFESSORA ROSANGELA APARECIDO DE ALMEIDA	rosangela@educacao.sp.gov.br	(11) 4012.2800	SECRETARIA MUNICIPAL DE EDUCAÇÃO
PROFESSORA ANTONIA APARECIDO DE ALMEIDA	antoniam@educacao.sp.gov.br	(11) 4012.2800	SECRETARIA MUNICIPAL DE EDUCAÇÃO
PROFESSORA ROSANGELA APARECIDO DE ALMEIDA	rosangela@educacao.sp.gov.br	(11) 4012.2800	SECRETARIA MUNICIPAL DE EDUCAÇÃO
PROFESSORA ANTONIA APARECIDO DE ALMEIDA	antoniam@educacao.sp.gov.br	(11) 4012.2800	SECRETARIA MUNICIPAL DE EDUCAÇÃO
PROFESSORA ROSANGELA APARECIDO DE ALMEIDA	rosangela@educacao.sp.gov.br	(11) 4012.2800	SECRETARIA MUNICIPAL DE EDUCAÇÃO
PROFESSORA ANTONIA APARECIDO DE ALMEIDA	antoniam@educacao.sp.gov.br	(11) 4012.2800	SECRETARIA MUNICIPAL DE EDUCAÇÃO
PROFESSORA ROSANGELA APARECIDO DE ALMEIDA	rosangela@educacao.sp.gov.br	(11) 4012.2800	SECRETARIA MUNICIPAL DE EDUCAÇÃO
PROFESSORA ANTONIA APARECIDO DE ALMEIDA	antoniam@educacao.sp.gov.br	(11) 4012.2800	SECRETARIA MUNICIPAL DE EDUCAÇÃO
PROFESSORA ROSANGELA APARECIDO DE ALMEIDA	rosangela@educacao.sp.gov.br	(11) 4012.2800	SECRETARIA MUNICIPAL DE EDUCAÇÃO
PROFESSORA ANTONIA APARECIDO DE ALMEIDA	antoniam@educacao.sp.gov.br	(11) 4012.2800	SECRETARIA MUNICIPAL DE EDUCAÇÃO

Estudo e planejamento da Equipe PAPV para fazer as Multiplicações dos Módulos I, II, III e IV por segmento bimestralmente:





Realização dos Encontros Formativos bimestralmente dos Módulos I, II, III e IV por segmento com os professores da Educação Infantil (turmas de 5 anos), Ciclo de Alfabetização (1º, 2º ano) e 3º ano.







Planejamento de estratégias de engajamento dos professores nos Módulos:



Di  
ã

Registro



Realização da Devolutiva do Diagnóstico de Leitura e Escrita Municipal para os Diretores/Coordenadores Pedagógico:



Participação do Itinerário Formativo de apropriação dos resultados do SAESE:



Devolutiva dos resultados do SAESE para as Equipes Diretivas Municipal:



Reunião com as Equipes Diretivas sobre a Avaliação de saída da Fluência 2023:







Acompanhando de forma remota a Aplicação da Avaliação de Fluência nas Escolas Municipal:



Devolutiva e Oficina dos Resultados da Avaliação de Fluência 2022 aos Professores Municipal:







Articulação junto aos gestores escolares para a entrega e atualização do ALFABETÔMETRO:









Participação virtual do Workshop Estadual de Práticas Exitosas:

Realização do Workshop de Práticas Exitosas Municipal:





## Inserção bimestralmente dos dados de leitura e escrita dos alunos do Ciclo de Alfabetização e 3º

Acompanhamento por DRE + ESCOLAS- Turmas Finalizadas

Imprimir

Exportar para PDF

Exportar para Excel

Pesquisar

DRE	Escola	Nº de Turmas	Finalizadas 1º Bimestre	% Finalizadas	2º Bimestre	% Finalizadas	Finalizadas 3º Bimestre	% Finalizadas	Finalizadas 4º Bimestre	% Finalizadas	% Finalizadas Geral
DRE02	ESC.MUL.DE ENS.FUN IRAULDES PADEIRA CARVALHO	7	7	100%	7	100%	7	100%	7	100%	25%
DRE02	ESC.MUL.DE ENSINO F ALZENIRA GONCALVES DE SANTANA	3	3	100%	3	100%	3	100%	3	100%	25%
DRE02	ESC.MUL.DE ENSINO FUND ALVARO ALVES DE MATOS	3	3	100%	3	100%	3	100%	3	100%	25%

DRE02	ESC.MUL.DE ENSINO FUND AMINTAS L RAMOS	4	4	100%	4	100%	4	100%	4	100%	25%
DRE02	ESC.MUL.DE ENSINO FUND DEPARVALDO GARCEZ	2	2	100%	2	100%	2	100%	2	100%	25%
DRE02	ESC.MUL.DE ENSINO FUND JOAO RODRIGUES DOS SANTOS	3	3	100%	3	100%	3	100%	3	100%	25%

DRE02	ESC.MUL.DE ENSINO FUND ALVARO ALVES DE MATOS	3	3	100%	3	100%	3	100%	3	100%	25%
DRE02	ESCOLA MUNICIPAL DE ENSINO FUNDAMENTA L GILMARA FONTES DE GOMES	3	3	100%	3	100%	3	100%	3	100%	25%
DRE02	ESCOLA MUNICIPAL DE ENSINO FUNDAMENTA L MARIA DE FATIMA RAMOS DANTAS DE SANTANA	6	6	100%	6	100%	6	100%	6	100%	25%
DRE02	ESCOLA MUNICIPAL DE ENSINO FUNDAMENTA L NICOLEMMOS CORREIA FALCAO	6	6	100%	6	100%	6	100%	6	100%	25%
<b>Totalização</b>			74	74	100%	74	100%	74	100%	74	100%

Mostrando de 1 até 13 de 13 registros

Acompanhamento bimestralmente dos alunos do 4º e 5º anos por meio de simulados de português/matемática dentro das habilidades e competências necessárias para preparação dos alunos para as avaliações externas SAESE/SAEB com foco nos descritores:



Er...  
q...  
fundamental I:

cinas pa...  
dos alu...

e melhora da...  
ano do





## EDUCAÇÃO NUTRICIONAL

**Atividade desenvolvida:** Educação Nutricional Identificando os alimentos saudáveis e não saudáveis e montando meu prato.

**Título:** Alimentação saudável

**Público Alvo:** Alunos da Educação Infantil, mães, professores e manipuladores de alimentos das escolas

**Local:** E.M.E.F Jose Casseiro dos Santos (Povoado Pilões)

**Data:** 05 de maio, 2023

**Objetivo:** Investigar a capacidade de identificação sensorial de alimentos naturais e industrializados por crianças em idade pré-escolar

**Método:** Recursos educativos confeccionados a mão como carinhas feliz e triste, montando meu prato e roda de conversa sobre a merenda escolar.

**Resultados:** A reunião foi ministrada em uma sala de aula com a presença dos pais para tratar sobre a aceitação da merenda ofertada na escola afim de evitar que os mesmos mandem lanches industrializados nas lancheiras, onde se obteve um resultado positivo diante da conversa.

O momento com alunos foi bastante proveitoso, pois através dos recursos de Educação Nutricional que foram utilizados foi possível ver as crianças criando amizade com os alimentos com o brincar. Nesse contexto de leveza e diversão a gente alcança a curiosidade da criança em conhecer os alimentos.





Atividade desenvolvida: Educação Nutricional



onal Identificando os alimentos saudáveis e não saudáveis e identificação de frutas, verduras e legumes

**Título:** Alimentação saudável

**Público Alvo:** Alunos da Educação Infantil

**Local:** E.M.E.F Elze Dantas (Povoado Alagoinhas)

**Data:** 05 de maio, 2023

**Objetivo:** Investigar a capacidade de identificação sensorial de alimentos naturais e industrializados por crianças em idade pré-escolar

**Método:** Recursos educativos confeccionados a mão como carinhas feliz e triste para depositar alimentos saudáveis e não saudáveis nas carinhas e painel de frutas legumes e verduras.

**Resultados:** A presente Educação Nutricional foi para promover a mudança de hábitos alimentares principalmente nas crianças que, na maioria das vezes desprezam alimentos saudáveis como frutas.









**Atividade desenvolvida:** Educação Nutricional Identificando os alimentos saudáveis e não saudáveis e montando meu prato em grupo.

**Título:** Alimentação saudável

**Público Alvo:** Alunos da Educação Infantil

**Local:** E.M.E.F Auzenira G. de Santana (Povoado Poço da Clara)

**Data:** 10 de maio, 2023

**Objetivo:** O ambiente escolar pode ser entendido por um local complexo e social que atinge de maneira significativa todos os indivíduos pertencentes, inclusive os escolares, que por meio de ações e práticas visem o conhecimento, aprendizagem e formação de uma alimentação saudável.

**Método:** Recursos educativos confeccionados a mão como carinhas feliz e triste para depositar alimentos saudáveis e não saudáveis nas carinhas e prato com alimentos para avaliar os hábitos alimentares.

**Resultados:** A ação de Educação Nutricional teve boa aceitação por parte dos alunos, vendo a necessidade da exposição das crianças ao tema da alimentação saudável, desse modo proporcionando de forma progressiva a construção de hábitos alimentares favoráveis a saúde. Faz-se necessário que o ambiente escolar seja espaço promotor da educação nutricional, de informações e atividades relacionadas a promoção da alimentação saudável.



## REUNIÕES DE PAIS E MESTRES

**Atividade desenvolvida:** Apresentação do cardápio de 2023 e entrega de folder sugestivo com opções de lanches saudáveis, práticos e de baixo custo para substituição de lanches de má qualidade trazidos de casa

**Público Alvo:** Pais e/ou responsáveis dos alunos da Educação Infantil e ensino fundamental da rede pública municipal de ensino

**Locais:** Todas as escolas municipais que atendem ao público dessas faixas etárias

**Data:** Início em 24/02 e continuação durante todo o ano letivo

**Objetivo:** Conscientizar os pais e/ou responsáveis quanto a má qualidade dos lanches que os alunos vem trazendo de casa, sendo estes de calorias vazias e pobre em nutrientes, o que pode causar sérios danos à saúde e ao aprendizado desses alunos, que também vem acarretando um desperdício na merenda escolar ofertada.

**Método:** Foi ministrada uma palestra sobre a importância da alimentação saudável na infância, a composição nutricional e qualidade da do atual cardápio da merenda escolar e as doenças e agravos que o consumo dos lanches de má qualidade podem trazer a saúde e ao aprendizado dos alunos. Foi entregue a cada pai/responsável uma cópia do cardápio da merenda escolar ofertada em 2023, assim como também, uma copia do folder sugestivo de lanches saudáveis criado pelo serviço de nutrição escolar do município, ao tempo em que foi proposto aos pais que, ao lerem o cardápio do dia e identificarem que a merenda ofertada tem aceitação do seu filho, instruí-lo e estimulá-lo a consumir a merenda escolar; o que além de ser melhor nutricionalmente, evita o desperdício e em contrapartida, traria economia financeira aos pais. O cardápio e o folder foram lidos e explicados e na ocasião também houve esclarecimento de dúvidas.

**Resultados:** os resultados terão que ser acompanhados no decorrer do ano letivo. Quanto às reuniões, a aceitação e compreensão dos pais e/ou responsáveis foi considerada ótima, houve comprometimento da parte deles para adesão da reeducação alimentar dos filhos e conseqüentemente a implantação das substituições dos lanches saudáveis pelos lanches de má qualidade nutricional provenientes de casa.

Seguem alguns registros;







📍 COLEGIO IRAILDES PADILHA CARVALHO



## Iniciar o ano orientando os pais...



...para que no decorrer do ano colhamos os frutos com as crianças! 🥰🙏







**Foi a vez da  
Escola  
Nicodemos  
Falcão! Mais uma  
reunião de pais  
para a  
apresentação do  
cardápio de  
2023 e a entrega  
do folheto  
sugestivo de  
lancheiras  
saudáveis aos  
pais!** 🍷 🍏





**Reunião de pais da creche Prof. Ariscogenes para apresentação do cardápio 2023 e orientações sobre lancheiras saudáveis!** 🍴 🍏



**Atividade desenvolvida:** Visitas de fiscalização, supervisão e consultoria nas cozinhas das escolas da rede municipal de ensino

**Público Alvo:** Cozinhas e Manipuladores de alimentos

**Local:** Todas as escolas da rede municipal de ensino do Município

**Data:** Durante todo o ano letivo

**Objetivo:** Supervisionar as instalações físicas, o armazenamento e produção da alimentação escolar ofertada, assim como as condições higiênico-sanitárias dos manipuladores conforme diretrizes e regras sanitárias vigentes, estabelecidas pelos Ministérios da Saúde e Educação.

**Método:** Visitas presenciais as cozinhas e almoxarifados das escolas

**Resultados:** Mediante assiduidade das visitas, vem sendo percebida uma grande evolução positiva quanto aos pontos analisados, assim como correção das inadequações mais frequentemente encontradas. As colaboradoras têm-se mostrado empenhadas em melhorar seu desempenho e sanar falhas de ordem pessoal, garantindo assim cada vez mais segurança alimentar aos alunos atendidos.

O PNAE tem por objetivo contribuir para o crescimento e o desenvolvimento biopsicossocial, aprendizagem, o rendimento escolar e a formação de práticas alimentares saudáveis dos alunos, por meio de ações de educação alimentar nutricional e de oferta de refeições que cubram as necessidades nutricionais durante o período letivo nas escolas. Durante o segundo semestre de 2023 foram desenvolvidas outras atividades no setor da alimentação escolar, as quais serão descritas abaixo.

- **Visitas Técnicas zona urbana e zona rural:** é crucial para garantir a segurança alimentar, avaliar as condições sanitárias, promover a eficiência operacional e assegurar que as refeições atendam aos padrões nutricionais necessários para o desenvolvimento saudável dos estudantes, sendo assim realizadas mensalmente
- **Teste de aceitabilidade:** A aceitação de um alimento pelos estudantes é importante para determinar a qualidade do serviço prestado pelas escolas em relação à oferta da alimentação escolar e para evitar o desperdício na compra de gêneros alimentícios rejeitados. O resultado final dos alunos que participaram foi menor que 85%, a refeição não foi aprovada tendo que ser substituída no ano de 2024.
- **Distribuição de agricultura familiar:** Quinzenalmente
- **Distribuição de itens não perecíveis:** Mensalmente
- **Plataforma EducaSis:** Adicionar o cardápio mensalmente em todas as escolas da rede Municipal.
- **Elaboração de cardápio para o ano de 2024:** Essencial para garantir a nutrição adequada dos alunos, contribuindo para o desenvolvimento físico e cognitivo.
- **Elaboração do Plano Anual PNAE 2024:** Fornecer direção e estrutura a longo prazo, promovendo eficiência e o alcance dos objetivos.

É importante ressaltar que a execução do PNAE vai além do fornecimento de alimentação no ambiente Escolar, percebe-se que a atuação do nutricionista se torna imprescindível e se insere em um cenário complexo do ponto de vista de articulação política e cabe ele a realização de atividades de interface.



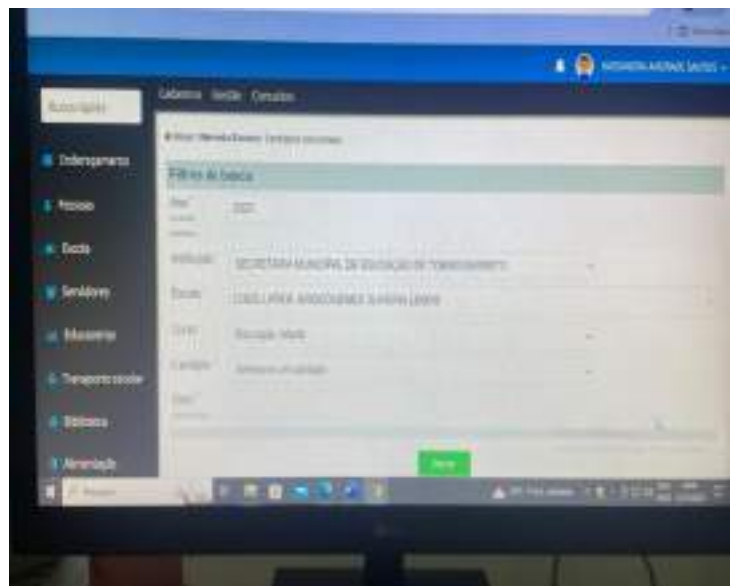



## SECRETARIA MUNICIPAL DE PLANEJAMENTO

### DA COMPOSIÇÃO DA SECRETARIA MUNICIPAL DE PLANEJAMENTO E GESTÃO ORÇAMENTARIA

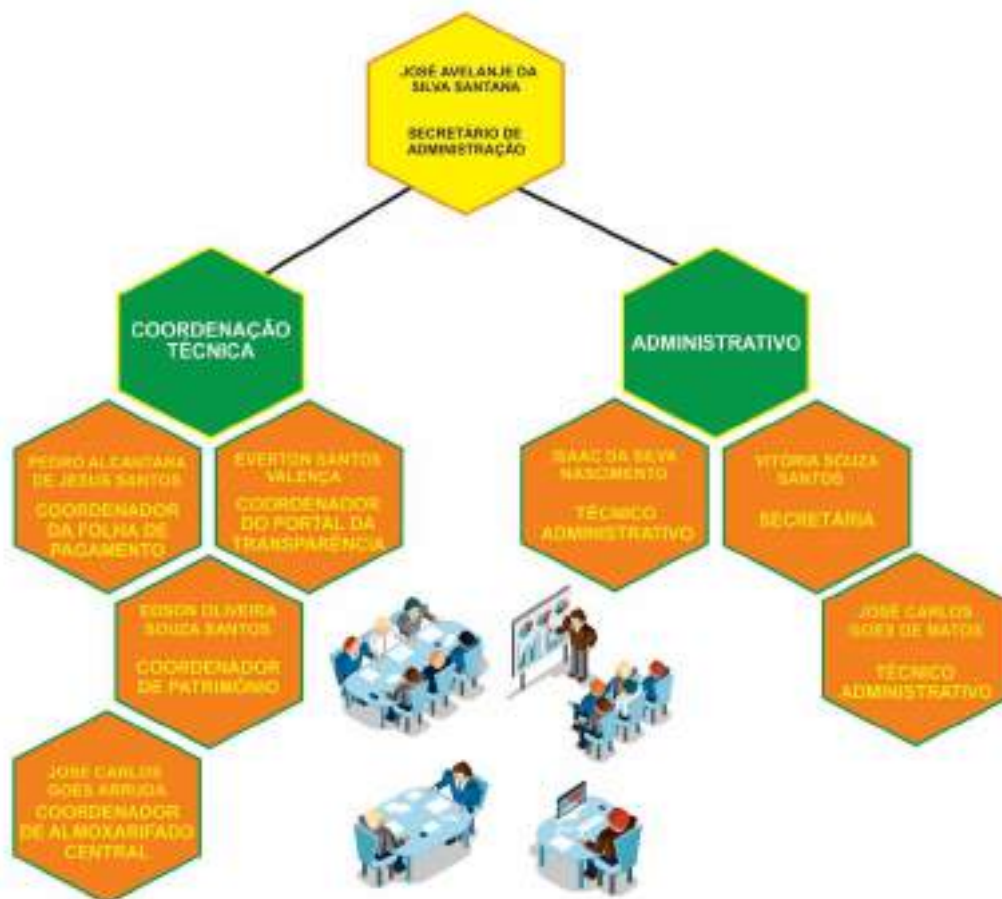

### AÇÕES REALIZADAS DURANTE O EXERCÍCIO 2023

O exercício de 2023 foi um período bastante produtivo no setor de obras públicas, tendo o município executado diretamente 15 (quinze) obras. Dentre estas, obras de grande importância, que modificam não só espaço público, como a própria história urbana do município.

Nesse sentido, salientamos os esforços empreendidos não só pelo setor de planejamentos, mas sobretudo pela motivação dos gestores públicos no sentido de buscar politicamente investimentos públicos nessa seara, seja por meio das emendas, seja por meio das parcerias celebradas com o Estado de Sergipe e parlamentares federais, através de iniciativas que ensejam convênios entre tais entes da federação, tais como:

790448/2013	<b>Construção de quadra poliesportiva no Pov Monte Coelhos</b>
846880/2017	<b>Reforma do memorial Tobias Barreto de Menezes</b>
871806/2018	<b>Construção de praça do Povoado Saquinho</b>
871813/2018	<b>Reforma da praça pref. Dr. José Airton de Andrade</b>
864941/2018	<b>Construção da praça de eventos e a praça do Pov Campo Pequeno</b>
884818/2019	<b>Pav. Das Ruas João Batista (Macaé) e Trav. Lindeval de Souza Neto</b>
894525/2019	<b>Pav. Santos Dumont e Santa Rita</b>
896169/2019	<b>Pav. De vias públicas (Bom Jardim)</b>
910516/2021	<b>Recuperação de Estradas Vicinais</b>
936027/2022	<b>Ampliação de unidade de atenção especializada em saúde</b>
785247/2013	<b>Pav. Em vias públicas do município (rua Virgílio Andrade)</b>
-	<b>Construção do calçadão da Av. Luis Alves de Oliveira Filho</b>
894525/2019	<b>Pav. Das Ruas Carlos Alberto, João Hugo e José Cupertino</b>

Ademais, informamos que o Município também nao poupou esforços para executar obras com recursos próprios, tais como a construção de um **Reservatório Elevado no Conjunto Irmã Dulce, visando a melhoria no abastecimento e distribuição de agua potável naquele bairro, ante um histórico problema, objeto de diversas reclamações pela população em referência.**

Outro ponto importante que merece destaque pelo setor de planejamento foi buscar não só convênios que ensejem obras de intervenção nos espaços públicos, como também instrumentos contratuais que contemplassem para o município a aquisição de bens de interesse público, seja através de políticas na area de educação, saúde, assistência, e, em especial a cultura e a música.

O município por meio do **Convênio n ° 879540/2018**, adquiriu diversos instrumentos musicais que foram entregues a Lira Musical de Tobias Barreto, que promove ações de interesse público, através da educação musical destinada, em especial, a juventude tobiense, bem como mantem viva a história da musicalidade local, por meio de diversos eventos nos quais participa tais com: desfiles, atos cívicos, inaugurações de obras públicas, datas comemorativas oficiais e eventos oficiais dos poderes.

Ademais, cumpre enfatizar o caráter histórico de duas obras empreendidas no presente exercício, posto que tratam de espaços simbólicos e imprescindíveis para a cidade do ponto de vista econômico.

A primeira obra, trata da **Construção do Calçadão da Luiz Alves de Oliveira Filho**, um espaço responsável pela realização da principal atividade econômica do município, que gera emprego e renda para diversas famílias tobienses, promovendo o comércio de itens e insumos têxteis, produzindo confecções, roupas e artesanato do mais variados.

Por conseguinte, a intervenção neste espaço que abrange a tradicional **Feira da Coruja**, foi um dos objetivos primordiais da presente gestão, porquanto tratava-se de uma medida muito requisitada pela população e pelo setor comercial, medida esta para atribuir conforto, organização e, sobretudo, modernização do espaço urbano.

Continuamente, um símbolo de urbanismo do município, após décadas sem qualquer tipo de intervenção relevante, foi objeto da modernização por meio de um projeto de **Reurbanização** em sua integralidade.

O projeto de intervenção na estrutura e urbanização da **Avenida Sete de Junho** foi um sonho conquistado no exercício de 2023, e que somente foi possível por meio de muito trabalho, articulação política de gestão, e, finalmente, por determinação da equipe de profissionais qualificados do setor de planejamento, que elaboraram o projeto com cuidado e competência, este último executado com rigor e profissionalismo.

Finalmente, cumpre ainda mencionar diversas obras que contemplam construção e reformas de **Unidas Básicas de Saúde, Escolas Municipais de Ensino Infantil, da Secretaria de Educação, e não menos importante, cumpre mencionar as obras de Recuperação das Estradas Vicinais**, que são utilizadas pelos habitantes dos Povoados no dia a dia, o meio pelo qual as populações em referência transitam para as mais diferentes finalidades, econômicas, sociais, para a educação, escoamento da produção agropecuária, doméstica e etc.

Importante asseverar que a obra em apreço só foi possível pelo interesse do município em obter **recursos de natureza federal, tendo a mesma alcançado 80% (oitenta por cento) dos povoados municipais, oferecendo mais conforto e segurança para a população localizada na Zona Rural do município.**













































































































## PROCURADORIA JURÍDICA DO MUNICIPAL DE TOBIAS BARRETO/SE

### FUNÇÃO DA PROCURADORIA:

- 1- Defender, em juízo ou fora dele, os direitos e interesses do Município em qualquer esfera de poder;
- 2- Ingressar com demandas judiciais a fim de promover a cobrança judicial da Dívida Ativa do Município ou quaisquer dívidas que não forem liquidadas nos prazos legais;
- 3- Elaborar projetos de leis, justificativas de vetos, decretos, regulamentos e contratos em geral;
- 4- Assessorar o Prefeito nos atos executivos relativos à desapropriação, alienação e aquisição de imóveis pela Prefeitura e nos contratos em geral;
- 5- Participar de inquéritos administrativos que tenham como parte o Município e dar-lhes orientação jurídica conveniente;
- 6- Manter atualizada a coletânea de leis municipais, bem como a legislação federal e estadual de interesse do Município para prestação de um serviço de qualidade;
- 7- Emitir pareceres, quando solicitados pelo Prefeito Municipal ou por força de lei;
- 8- Proporcionar assessoramento jurídico aos órgãos da Prefeitura.

### PRIMÓRDIOS DA GESTÃO:

Como já mencionado anteriormente em outros relatórios a atual gestão assumiu a Procuradoria Jurídica Municipal de administração no dia 01 de janeiro de 2021.

Foram encontradas diversas irregularidades que somente puderam ser verificadas após o ato de transição.

Neste interim, após a tomada de posse tanto o Prefeito, como o Procurador Geral e demais Secretários, verificaram que haviam diversas irregularidades, posto que notaram uma ausência total de documentos, como computadores totalmente formatados, com nenhum acervo de Leis Ordinárias e Complementares, ou seja, sem vida documental pretérita.

Com isso, o Prefeito veio a assumir a gestão sem qualquer documento que pudesse servir e auxiliar a administração, mas a atual equipe conseguiu com muito trabalho elaborar documentos necessários, tais como: modelo de parecer, ofícios, memorando, peças de defesas dos processos judiciais, dentre outros.

Mesmo diante de todas as dificuldades encontradas, **a atual gestão com grande empenho vem exercendo um trabalho que possibilitou o início do recesso com três sentenças julgadas improcedentes, na qual confirmaram que o atual gestor teve sua reputação ilibada, sendo que o ultimo processo a ser julgado procedente em favor do atual gestor ocorreu no final do ano de 2023.**

Não bastasse isso, no início da gestão, após a realização da análise feita anteriormente foi constatado que a Procuradoria contava com 15 processos da justiça federal, 285 da justiça do trabalho e 389 da justiça comum.

Entrementes, após o transcorrer do ano de 2023, a Procuradoria contava com 30 processos da justiça federal, 380 da justiça do trabalho e 520 da justiça comum.

É necessário mencionar que diferentemente do cenário que havíamos encontrado, no que diz respeito ao escoamento de prazos, *in albis*, quadro deixado pela antiga gestão, desde que assumimos a gestão, mais precisamente no período compreendido entre agosto a dezembro de 2021, todos os prazos foram atendidos, assim como ocorreu no ano de 2023.

Outro ponto de grande importância e que vinha sendo regularmente negligenciado era a questão dos precatórios, fato este que condicionou um aumento, em decorrência da ausência de defesa promovida junto ao TJ/SE pela antiga gestão, mas que atualmente vem sendo regulamentado e efetivamente pago.

É importante destacar o fato de que atualmente as RPVs vem sendo regularmente quitada no prazo estabelecido a fim de que não traga prejuízo desnecessário ao erário.

É importante salientar que esta Municipalidade continua auxiliando o Ministério Público com documentos, participação em oitivas e vem regularmente acompanhando o andamento dos inquéritos civis que foram instaurados pelo Ministério Público.

Imperioso destacar o fato de que a atual gestão aguarda a decisão do Ministério Público até o presente momento, relativa à notificação realizada pela atual gestão no início do mandato após se verificar todos os ilícitos que foram encontrados.

## **DESENVOLVIMENTO DA NOVA GESTÃO**

No que concerne as medidas que foram aplicadas no início da gestão para iniciar os trabalhos, as mesmas ainda persistem, sendo elas:

Formação da equipe com advogados e estagiários.

## **MEDIDAS ESTRUTURAIIS**

1-Gabinete do Procurador;

2-Coordenadoria de Contratos, Licitações e Contencioso Fiscal;

3-Coordenadoria de Contencioso Cível, Trabalhista e Patrimônio Imobiliário;

4-Coordenadoria de Assistência Jurídica Social.

Despesas operacionais:

1-Materiais necessários ao exercício da função, tais como:

Papel A4, internet, canetas, cliques, pastas separadoras de processo, grampos e pagamento dos servidores (comissionados, contratados e concursados), sendo as mesmas da gestão anterior.

## **AÇÕES JUDICIAIS**

Tem por objetivo responsabilizar os responsáveis pelos Danos Causados ao erário público, conforme processo tombado sob o nº 0800376-41.2021.4.05.8503, que atualmente foi expedida um despacho o qual ainda não foi disponibilizado, que tramita da Justiça Federal, bem como medidas administrativas que continuam sendo prestadas com o fito de equacionar os problemas



encontrados, a exemplos da criação novos modelos de peças processuais, com o objetivo de sempre prestar um serviço mais eficiente, memorandos, ofícios, vez que a antiga gestão apagou todos os documentos do sistema e não deixou nenhum documento físico arquivado.

Necessário mencionar, mais uma vez, o fato de que toda equipe da Procuradoria vem se atualizando a fim de atender as demandas defendendo os interesses desta Municipalidade, utilizando para tanto as jurisprudências mais recentes, a exemplo da que foi utilizada no processo tombado sob o nº 202185000303 e 202185000323 no ano de 2022, a qual possibilitou o julgamento favorável para o Município.

## **O RESULTADO DAS AÇÕES**

Com as medidas tomadas, visando o aperfeiçoamento eficiente e eficaz chegamos aos seguintes resultados atualmente o número de processos indicados acima teve um aumento, mas devido a organização realizada, a atual gestão consegue atender a todas as demandas.

É necessário mencionar que a Procuradoria se encontra com modelos novos de documentos necessários para realização do seu trabalho que vem sendo aperfeiçoados a cada ano que passa, conforme novos entendimentos jurisprudenciais, bem como conseguiu com muito esforço e paciência tomar conhecimento da quantidade de processos evitando, com isso, a perda de prazos processuais.

Não bastasse isso, resta evidente que o esforço despendido por esta Procuradoria vem tornando evidente a quantidade de processos que no ano de 2023 foram julgados favoráveis ao Município no sentido de determinar que pagamento das verbas resilitórias não fossem arcados pelos cofres públicos, a exemplos dos processos 0000079-22.2021.520.0014, 0000091-36.2021.510.0014, 0000599-79.2021.520.0014, 0000818-34.2017.510.0014, que tramitam na Justiça do Trabalho. Esta procuradoria continua atuante nesse cenário a fim de que continue sendo vitoriosa nesse sentido.

## **AÇÕES FUTURAS:**

Visando manter o estado de excelência em que se encontra esta Procuradoria, continuamos determinados a realizar novas medidas para que a gestão cada vez mais consiga se firmar no ambiente dinâmico que se tornou a administração pública do século XXI, a fim de atender as demandas, bem como os interesses do Município, que como consequência atinge a população em geral, as quais é possível elencar: **proporcionar melhores condições de trabalho para os servidores a fim de prestar um serviço de qualidade, continuar realizando o controle interno dos processos, para que não seja possível o transcurso de prazos *in albis* estabelecidos pela lei, organizar todos os setores da administração para trabalhar de maneira uniforme, visando atender de forma mais célere a população como um todos.**

# LEI

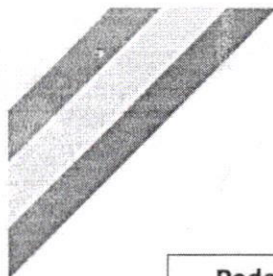

ESTADO DE SERGIPE  
PREFEITURA MUNICIPAL DE TOBIAS BARRETO  
PODER EXECUTIVO

**Poder Legislativo**  
Lei Ordinária Sancionada em  
03/08/2020

*[Assinatura]*  
Diógenes José de Oliveira Almeida  
Prefeito Municipal

**LEI ORDINÁRIA Nº 1182/2020**  
**De 03 de agosto de 2020**  
*(do PLO 009/2020 – autor: Poder Legislativo).*

**EMENTA – “Fixa os subsídios do Prefeito, do Vice-Prefeito, do Procurador Geral e dos Secretários Municipais para o Período de 2021 a 2024 e dá providências correlatas”.**

**O PREFEITO DO MUNICÍPIO DE TOBIAS BARRETO, Estado de Sergipe**, no uso das atribuições que lhe confere a Lei Orgânica, sanciono a seguinte Lei:

**Art. 1º** - Os subsídios dos Agente Políticos abaixo indicados, para o mandato que se iniciará em 1º de janeiro de 2021 e finda em 31 de dezembro de 2024, são assim fixados de acordo com os limites Constitucionais e também apresentados pelo Resolução TC nº 325/2019.

- I. Prefeito Municipal:** R\$ 23.575,80 (vinte e três mil, quinhentos e setenta e cinco reais e oitenta centavos);
- II. Vice-Prefeito Municipal:** R\$ 15.717,20 (quinze mil, setecentos e dezessete reais e vinte centavos);
- III. Procurador Geral do Município:** R\$ 8.862,79 (oito mil, oitocentos e sessenta e dois reais e setenta e nove centavos);
- IV. Secretários Municipais:** R\$ 8.862,79 (oito mil, oitocentos e sessenta e dois reais e setenta e nove centavos).

- PREFEITURA MUNICIPAL DE TOBIAS BARRETO -  
CNPJ/MF 13.119.300/0001-36  
PRAÇA DOM JOSÉ THOMAZ, SN - BAIRRO CENTRO - CEP 49.300-000  
TOBIAS BARRETO - SERGIPE

Esta edição encontra-se no site: <http://www.municipioonline.com.br/se/prefeitura/tobiasbarreto>

## LEI

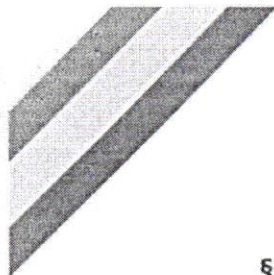

ESTADO DE SERGIPE  
PREFEITURA MUNICIPAL DE TOBIAS BARRETO  
PODER EXECUTIVO

**§1º** - Os subsídios ora fixados serão revistos por Lei específica, na mesma data e com o mesmo índice dos servidores públicos municipais.

**§2º** - Fica assegurada ao Prefeito e Vice-Prefeito a percepção da décima terceira parcela dos subsídios.

**§3º** - Ao vice-prefeito nomeado ou designado para função na administração direta ou indireta do Município, ser-lhe-á facultada a opção entre o subsídio do cargo de Vice-Prefeito e o da função para qual for nomeado ou designado.

**Art. 2º** - As despesas decorrentes da execução da presente Lei correrão por conta das verbas próprias do Orçamento do Poder Executivo.

**Art. 3º** - Esta Lei entra em vigor a partir da data de sua publicação, produzindo seus efeitos jurídicos a partir de 1º de janeiro de 2021.

**Art. 11** Esta Lei entra em vigor na data de sua publicação.

Tobias Barreto/SE, 03 de agosto de 2020, 199º da Independência, 132º da República e 111º da Emancipação Política do Município.

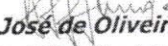
  
**Diógenes José de Oliveira Almeida**  
Prefeito Municipal

- PREFEITURA MUNICIPAL DE TOBIAS BARRETO -  
CNPJ/MF 13.119.300/0001-36  
PRAÇA DOM JOSÉ THOMAZ, SN - BAIRRO CENTRO - CEP 49.300-000  
TOBIAS BARRETO - SERGIPE

Esta edição encontra-se no site: <http://www.municipioonline.com.br/se/prefeitura/tobiasbarreto>





## Demonstrativo da Abertura de Créditos Adicionais

### Janeiro

Decreto		Lei Autorizativa		Recursos (art. 43, §1º da Lei 4.320/64)	Valores (em R\$)		
Número	Publicação	Número	Publicação		Adição	Redução	Valor do Decreto
1	02/01/2023	1277	26/12/2022	Abertura de Crédito Supl. - Anulação de dotação	165.965,33	165.965,33	165.965,33
2	02/01/2023	1277	26/12/2022	Abertura de Crédito Supl. - Anulação de dotação	6.619.040,54	6.619.040,54	6.619.040,54
3	02/01/2023	1277	26/12/2022	Abertura de Crédito Supl. - Anulação de dotação	2.523.806,76	2.523.806,76	2.523.806,76
4	02/01/2023	1277	26/12/2022	Abertura de Crédito Supl. - Anulação de dotação	10.000,00	10.000,00	10.000,00
5	03/01/2023	1277	26/12/2022	Abertura de Crédito Supl. - Anulação de dotação	403.000,00	403.000,00	403.000,00
6	03/01/2023	1277	26/12/2022	Abertura de Crédito Supl. - Anulação de dotação	677.875,12	677.875,12	677.875,12
7	04/01/2023	1277	26/12/2022	Abertura de Crédito Supl. - Anulação de dotação	1.068.953,21	1.068.953,21	1.068.953,21
8	05/01/2023	1277	26/12/2022	Abertura de Crédito Supl. - Anulação de dotação	5.000.131,91	5.000.131,91	5.000.131,91
9	09/01/2023	1277	26/12/2022	Abertura de Crédito Supl. - Anulação de dotação	104.478,64	104.478,64	104.478,64
10	09/01/2023	1277	26/12/2022	Abertura de Crédito Supl. - Anulação de dotação	1.547,83	1.547,83	1.547,83
11	09/01/2023	1277	26/12/2022	Abertura de Crédito Supl. - Anulação de dotação	207.692,12	207.692,12	207.692,12
12	10/01/2023	1277	26/12/2022	Abertura de Crédito Supl. - Anulação de dotação	10.187.691,49	10.187.691,49	10.187.691,49
13	10/01/2023	1277	26/12/2022	Abertura de Crédito Supl. - Anulação de dotação	1.056.005,63	1.056.005,63	1.056.005,63
14	10/01/2023	1277	26/12/2022	Abertura de Crédito Supl. - Anulação de dotação	14.671,31	14.671,31	14.671,31
15	12/01/2023	1277	26/12/2022	Abertura de Crédito Supl. - Anulação de dotação	33.000,00	33.000,00	33.000,00
16	13/01/2023	1277	26/12/2022	Abertura de Crédito Supl. - Anulação de dotação	13.185,60	13.185,60	13.185,60
17	16/01/2023	1277	26/12/2022	Abertura de Crédito Supl. - Anulação de dotação	284.663,59	284.663,59	284.663,59
18	17/01/2023	1277	26/12/2022	Abertura de Crédito Supl. - Anulação de dotação	6.518.120,36	6.518.120,36	6.518.120,36
19	17/01/2023	1277	26/12/2022	Abertura de Crédito Supl. - Anulação de dotação	1.639.691,01	1.639.691,01	1.639.691,01
20	19/01/2023	1277	26/12/2022	Abertura de Crédito Supl. - Anulação de dotação	4.535.159,57	4.535.159,57	4.535.159,57
21	19/01/2023	1277	26/12/2022	Abertura de Crédito Supl. - Anulação de dotação	45.821,33	45.821,33	45.821,33
22	23/01/2023	1277	26/12/2022	Abertura de Crédito Supl. - Anulação de dotação	212.336,33	212.336,33	212.336,33
23	23/01/2023	1277	26/12/2022	Abertura de Crédito Supl. - Anulação de dotação	55.000,00	55.000,00	55.000,00
24	24/01/2023	1277	26/12/2022	Abertura de Crédito Supl. - Anulação de dotação	200,00	200,00	200,00
25	25/01/2023	1277	26/12/2022	Abertura de Crédito Supl. - Anulação de dotação	98.500,00	98.500,00	98.500,00
26	25/01/2023	1277	26/12/2022	Abertura de Crédito Supl. - Anulação de dotação	528.714,92	528.714,92	528.714,92
27	27/01/2023	1277	26/12/2022	Abertura de Crédito Supl. - Anulação de dotação	4.152.263,45	4.152.263,45	4.152.263,45
28	27/01/2023	1277	26/12/2022	Abertura de Crédito Supl. - Anulação de dotação	10.280,22	10.280,22	10.280,22
29	27/01/2023	1277	26/12/2022	Abertura de Crédito Supl. - Anulação de	137.662,00	137.662,00	137.662,00

## Demonstrativo da Abertura de Créditos Adicionais

				dotação			
30	30/01/2023	1277	26/12/2022	Abertura de Crédito Supl. - Anulação de dotação	40.000,00	40.000,00	40.000,00
31	31/01/2023	1277	26/12/2022	Abertura de Crédito Supl. - Anulação de dotação	414.973,45	414.973,45	414.973,45

### Fevereiro

Decreto		Lei Autorizativa		Recursos (art. 43, §1º da Lei 4.320/64)	Valores (em R\$)		
Número	Publicação	Número	Publicação		Adição	Redução	Valor do Decreto
32	01/02/2023	1277	26/12/2022	Abertura de Crédito Supl. - Anulação de dotação	165.500,00	165.500,00	165.500,00
33	01/02/2023	1277	26/12/2022	Abertura de Crédito Supl. - Anulação de dotação	169.800,00	169.800,00	169.800,00
34	03/02/2023	1277	26/12/2022	Abertura de Crédito Supl. - Anulação de dotação	1.353.530,00	1.353.530,00	1.353.530,00
35	03/02/2023	1277	26/12/2022	Abertura de Crédito Supl. - Anulação de dotação	33.000,00	33.000,00	33.000,00
36	03/02/2023	1277	26/12/2022	Abertura de Crédito Supl. - Anulação de dotação	52.000,00	52.000,00	52.000,00
37	07/02/2023	1277	26/12/2022	Abertura de Crédito Supl. - Anulação de dotação	61.796,00	61.796,00	61.796,00
38	07/02/2023	1277	26/12/2022	Abertura de Crédito Supl. - Anulação de dotação	58.801,33	58.801,33	58.801,33
39	07/02/2023	1277	26/12/2022	Abertura de Crédito Supl. - Anulação de dotação	2.500,00	2.500,00	2.500,00
40	08/02/2023	1277	26/12/2022	Abertura de Crédito Supl. - Anulação de dotação	7.054,00	7.054,00	7.054,00
41	10/02/2023	1277	26/12/2022	Abertura de Crédito Supl. - Anulação de dotação	15.667,00	15.667,00	15.667,00
42	10/02/2023	1277	26/12/2022	Abertura de Crédito Supl. - Anulação de dotação	6.768,00	6.768,00	6.768,00
43	13/02/2023	1277	26/12/2022	Abertura de Crédito Supl. - Anulação de dotação	849.685,21	849.685,21	849.685,21
44	14/02/2023	1277	26/12/2022	Abertura de Crédito Supl. - Anulação de dotação	3.100,00	3.100,00	3.100,00
45	15/02/2023	1277	26/12/2022	Abertura de Crédito Supl. - Anulação de dotação	140,00	140,00	140,00
46	17/02/2023	1277	26/12/2022	Abertura de Crédito Supl. - Anulação de dotação	8.346,67	8.346,67	8.346,67
47	17/02/2023	1277	26/12/2022	Abertura de Crédito Supl. - Anulação de dotação	602.650,00	602.650,00	602.650,00
48	23/02/2023	1277	26/12/2022	Abertura de Crédito Supl. - Anulação de dotação	121.470,21	121.470,21	121.470,21
49	24/02/2023	1277	26/12/2022	Abertura de Crédito Supl. - Anulação de dotação	18.300,00	18.300,00	18.300,00
50	27/02/2023	1277	26/12/2022	Abertura de Crédito Supl. - Anulação de dotação	247.800,00	247.800,00	247.800,00
51	28/02/2023	1277	26/12/2022	Abertura de Crédito Supl. - Anulação de dotação	98.110,00	98.110,00	98.110,00
52	28/02/2023	1277	26/12/2022	Abertura de Crédito Supl. - Anulação de dotação	20.500,00	20.500,00	20.500,00

### Março

Decreto		Lei Autorizativa		Recursos (art. 43, §1º da Lei 4.320/64)	Valores (em R\$)		
Número	Publicação	Número	Publicação		Adição	Redução	Valor do Decreto
53	01/03/2023	1277	26/12/2022	Abertura de Crédito Supl. - Anulação de dotação	35.056,89	35.056,89	35.056,89
54	01/03/2023	1277	26/12/2022	Abertura de Crédito Supl. - Anulação de dotação	103.000,00	103.000,00	103.000,00
55	01/03/2023	1277	26/12/2022	Abertura de Crédito Supl. - Anulação de dotação	155.500,00	155.500,00	155.500,00
56	02/03/2023	1277	26/12/2022	Abertura de Crédito Supl. - Anulação de dotação	3.125,31	3.125,31	3.125,31
57	06/03/2023	1277	26/12/2022	Abertura de Crédito Supl. - Anulação de dotação	153.299,15	153.299,15	153.299,15
58	07/03/2023	1277	26/12/2022	Abertura de Crédito Supl. - Anulação de dotação	33.215,00	33.215,00	33.215,00

## Demonstrativo da Abertura de Créditos Adicionais

59	08/03/2023	1277	26/12/2022	Abertura de Crédito Supl. - Anulação de dotação	5.350,00	5.350,00	5.350,00
60	09/03/2023	1277	26/12/2022	Abertura de Crédito Supl. - Anulação de dotação	26.300,00	26.300,00	26.300,00
61	09/03/2023	1277	26/12/2022	Abertura de Crédito Supl. - Anulação de dotação	11.611,06	11.611,06	11.611,06
62	13/03/2023	1277	26/12/2022	Abertura de Crédito Supl. - Anulação de dotação	192.700,00	192.700,00	192.700,00
63	13/03/2023	1277	26/12/2022	Abertura de Crédito Supl. - Anulação de dotação	3.500,00	3.500,00	3.500,00
64	15/03/2023	1277	26/12/2022	Abertura de Crédito Supl. - Anulação de dotação	1.959.481,99	1.959.481,99	1.959.481,99
65	15/03/2023	1277	26/12/2022	Abertura de Crédito Supl. - Anulação de dotação	25.000,00	25.000,00	25.000,00
66	16/03/2023	1277	26/12/2022	Abertura de Crédito Supl. - Anulação de dotação	1.546.819,96	1.546.819,96	1.546.819,96
67	17/03/2023	1277	26/12/2022	Abertura de Crédito Supl. - Anulação de dotação	85.000,00	85.000,00	85.000,00
68	20/03/2023	1277	26/12/2022	Abertura de Crédito Supl. - Anulação de dotação	219.999,70	219.999,70	219.999,70
69	21/03/2023	1277	26/12/2022	Abertura de Crédito Supl. - Anulação de dotação	20.900,00	20.900,00	20.900,00
70	21/03/2023	1277	26/12/2022	Abertura de Crédito Supl. - Anulação de dotação	1.000,00	1.000,00	1.000,00
71	21/03/2023	1277	26/12/2022	Abertura de Crédito Supl. - Anulação de dotação	1.215.517,40	1.215.517,40	1.215.517,40
72	22/03/2023	1277	26/12/2022	Abertura de Crédito Supl. - Anulação de dotação	150.000,00	150.000,00	150.000,00
73	23/03/2023	1277	26/12/2022	Abertura de Crédito Supl. - Anulação de dotação	452.214,68	452.214,68	452.214,68
74	24/03/2023	1277	26/12/2022	Abertura de Crédito Supl. - Anulação de dotação	112.317,46	112.317,46	112.317,46
75	27/03/2023	1277	26/12/2022	Abertura de Crédito Supl. - Anulação de dotação	5.500,00	5.500,00	5.500,00
76	28/03/2023	1277	26/12/2022	Abertura de Crédito Supl. - Anulação de dotação	53.402,56	53.402,56	53.402,56
77	29/03/2023	1277	26/12/2022	Abertura de Crédito Supl. - Anulação de dotação	310.000,00	310.000,00	310.000,00
78	29/03/2023	1277	26/12/2022	Abertura de Crédito Supl. - Anulação de dotação	39.358,76	39.358,76	39.358,76
79	30/03/2023	1277	26/12/2022	Abertura de Crédito Supl. - Anulação de dotação	33.000,00	33.000,00	33.000,00
80	31/03/2023	1277	26/12/2022	Abertura de Crédito Supl. - Anulação de dotação	109.555,92	109.555,92	109.555,92
81	31/03/2023	1277	26/12/2022	Abertura de Crédito Supl. - Anulação de dotação	5.500,00	5.500,00	5.500,00

## Abril

Decreto		Lei Autorizativa		Recursos (art. 43, §1º da Lei 4.320/64)	Valores (em R\$)		
Número	Publicação	Número	Publicação		Adição	Redução	Valor do Decreto
82	03/04/2023	1277	26/12/2022	Abertura de Crédito Supl. - Anulação de dotação	1.319.063,27	1.319.063,27	1.319.063,27
83	03/04/2023	1277	26/12/2022	Abertura de Crédito Supl. - Anulação de dotação	1.014.562,49	1.014.562,49	1.014.562,49
84	03/04/2023	1277	26/12/2022	Abertura de Crédito Supl. - Anulação de dotação	370.420,00	370.420,00	370.420,00
85	04/04/2023	1277	26/12/2022	Abertura de Crédito Supl. - Anulação de dotação	7.050,00	7.050,00	7.050,00
86	05/04/2023	1277	26/12/2022	Abertura de Crédito Supl. - Anulação de dotação	59.438,04	59.438,04	59.438,04
87	10/04/2023	1277	26/12/2022	Abertura de Crédito Supl. - Anulação de dotação	92.700,00	92.700,00	92.700,00
88	10/04/2023	1277	26/12/2022	Abertura de Crédito Supl. - Anulação de dotação	213.755,84	213.755,84	213.755,84
89	11/04/2023	1277	26/12/2022	Abertura de Crédito Supl. - Anulação de dotação	23.222,36	23.222,36	23.222,36
90	12/04/2023	1277	26/12/2022	Abertura de Crédito Supl. - Anulação de dotação	5.385,00	5.385,00	5.385,00



## Demonstrativo da Abertura de Créditos Adicionais

91	12/04/2023	1277	26/12/2022	Abertura de Crédito Supl. - Anulação de dotação	5.536,08	5.536,08	5.536,08
92	12/04/2023	1277	26/12/2022	Abertura de Crédito Supl. - Anulação de dotação	237.276,96	237.276,96	237.276,96
93	14/04/2023	1277	26/12/2022	Abertura de Crédito Supl. - Anulação de dotação	19.100,00	19.100,00	19.100,00
94	14/04/2023	1277	26/12/2022	Abertura de Crédito Supl. - Anulação de dotação	35.000,00	35.000,00	35.000,00
95	17/04/2023	1277	26/12/2022	Abertura de Crédito Supl. - Anulação de dotação	13.082,00	13.082,00	13.082,00
96	18/04/2023	1277	26/12/2022	Abertura de Crédito Supl. - Anulação de dotação	19.399,00	19.399,00	19.399,00
97	19/04/2023	1277	26/12/2022	Abertura de Crédito Supl. - Anulação de dotação	198.373,24	198.373,24	198.373,24
98	19/04/2023	1277	26/12/2022	Abertura de Crédito Supl. - Anulação de dotação	94.000,00	94.000,00	94.000,00
99	20/04/2023	1277	26/12/2022	Abertura de Crédito Supl. - Anulação de dotação	16.900,00	16.900,00	16.900,00
100	20/04/2023	1277	26/12/2022	Abertura de Crédito Supl. - Anulação de dotação	40.000,00	40.000,00	40.000,00
101	20/04/2023	1277	26/12/2022	Abertura de Crédito Supl. - Anulação de dotação	25.865,50	25.865,50	25.865,50
102	20/04/2023	1277	26/12/2022	Abertura de Crédito Supl. - Anulação de dotação	1.541,30	1.541,30	1.541,30
103	25/04/2023	1277	26/12/2022	Abertura de Crédito Supl. - Anulação de dotação	45.665,00	45.665,00	45.665,00
104	25/04/2023	1277	26/12/2022	Abertura de Crédito Supl. - Anulação de dotação	604.657,52	604.657,52	604.657,52
105	26/04/2023	1277	26/12/2022	Abertura de Crédito Supl. - Anulação de dotação	333.335,32	333.335,32	333.335,32
106	27/04/2023	1277	26/12/2022	Abertura de Crédito Supl. - Anulação de dotação	291.018,50	291.018,50	291.018,50
107	28/04/2023	1277	26/12/2022	Abertura de Crédito Supl. - Anulação de dotação	7.000,00	7.000,00	7.000,00
108	28/04/2023	1277	26/12/2022	Abertura de Crédito Supl. - Anulação de dotação	98.523,88	98.523,88	98.523,88

## Maio

Decreto		Lei Autorizativa		Recursos (art. 43, §1º da Lei 4.320/64)	Valores (em R\$)		
Número	Publicação	Número	Publicação		Adição	Redução	Valor do Decreto
109	02/05/2023	1277	26/12/2022	Abertura de Crédito Supl. - Anulação de dotação	83.353,14	83.353,14	83.353,14
110	02/05/2023	1277	26/12/2022	Abertura de Crédito Supl. - Anulação de dotação	216.510,03	216.510,03	216.510,03
111	02/05/2023	1277	26/12/2022	Abertura de Crédito Supl. - Anulação de dotação	14.400,00	14.400,00	14.400,00
112	03/05/2023	1277	26/12/2022	Abertura de Crédito Supl. - Anulação de dotação	40.192,50	40.192,50	40.192,50
113	04/05/2023	1277	26/12/2022	Abertura de Crédito Supl. - Anulação de dotação	11.403,06	11.403,06	11.403,06
114	05/05/2023	1277	26/12/2022	Abertura de Crédito Supl. - Anulação de dotação	37.200,00	37.200,00	37.200,00
115	05/05/2023	1277	26/12/2022	Abertura de Crédito Supl. - Anulação de dotação	14.292,65	14.292,65	14.292,65
116	05/05/2023	1277	26/12/2022	Abertura de Crédito Supl. - Anulação de dotação	26.859,72	26.859,72	26.859,72
117	08/05/2023	1277	26/12/2022	Abertura de Crédito Supl. - Anulação de dotação	420.656,53	420.656,53	420.656,53
118	09/05/2023	1277	26/12/2022	Abertura de Crédito Supl. - Anulação de dotação	78.592,00	78.592,00	78.592,00
119	10/05/2023	1277	26/12/2022	Abertura de Crédito Supl. - Anulação de dotação	1.040.646,46	1.040.646,46	1.040.646,46
120	11/05/2023	1277	26/12/2022	Abertura de Crédito Supl. - Anulação de dotação	9.964,23	9.964,23	9.964,23
121	11/05/2023	1277	26/12/2022	Abertura de Crédito Supl. - Anulação de dotação	16.895,80	16.895,80	16.895,80
122	11/05/2023	1277	26/12/2022	Abertura de Crédito Supl. - Anulação de dotação	132.578,67	132.578,67	132.578,67

## Demonstrativo da Abertura de Créditos Adicionais

123	12/05/2023	1277	26/12/2022	Abertura de Crédito Supl. - Anulação de dotação	79.931,82	79.931,82	79.931,82
124	12/05/2023	1277	26/12/2022	Abertura de Crédito Supl. - Anulação de dotação	54.075,99	54.075,99	54.075,99
125	15/05/2023	1277	26/12/2022	Abertura de Crédito Supl. - Anulação de dotação	1.910,00	1.910,00	1.910,00
126	16/05/2023	1277	26/12/2022	Abertura de Crédito Supl. - Anulação de dotação	22.390,00	22.390,00	22.390,00
127	17/05/2023	1277	26/12/2022	Abertura de Crédito Supl. - Anulação de dotação	12.700,00	12.700,00	12.700,00
128	17/05/2023	1277	26/12/2022	Abertura de Crédito Supl. - Anulação de dotação	126.480,89	126.480,89	126.480,89
129	17/05/2023	1277	26/12/2022	Abertura de Crédito Supl. - Anulação de dotação	2.400,00	2.400,00	2.400,00
130	19/05/2023	1277	26/12/2022	Abertura de Crédito Supl. - Anulação de dotação	10.397,10	10.397,10	10.397,10
131	19/05/2023	1277	26/12/2022	Abertura de Crédito Supl. - Anulação de dotação	21.194,83	21.194,83	21.194,83
132	22/05/2023	1277	26/12/2022	Abertura de Crédito Supl. - Anulação de dotação	350.085,25	350.085,25	350.085,25
133	22/05/2023	1277	26/12/2022	Abertura de Crédito Supl. - Anulação de dotação	4.127,70	4.127,70	4.127,70
134	22/05/2023	1277	26/12/2022	Abertura de Crédito Supl. - Anulação de dotação	598,20	598,20	598,20
135	24/05/2023	1277	26/12/2022	Abertura de Crédito Supl. - Anulação de dotação	336.517,00	336.517,00	336.517,00
136	24/05/2023	1277	26/12/2022	Abertura de Crédito Supl. - Anulação de dotação	19.750,00	19.750,00	19.750,00
137	24/05/2023	1277	26/12/2022	Abertura de Crédito Supl. - Anulação de dotação	1.240,27	1.240,27	1.240,27
138	24/05/2023	1277	26/12/2022	Abertura de Crédito Supl. - Anulação de dotação	3.633,33	3.633,33	3.633,33
139	26/05/2023	1277	26/12/2022	Abertura de Crédito Supl. - Anulação de dotação	308.654,84	308.654,84	308.654,84
140	26/05/2023	1277	26/12/2022	Abertura de Crédito Supl. - Anulação de dotação	6.310,00	6.310,00	6.310,00
141	26/05/2023	1277	26/12/2022	Abertura de Crédito Supl. - Anulação de dotação	1.134,50	1.134,50	1.134,50
142	29/05/2023	1277	26/12/2022	Abertura de Crédito Supl. - Anulação de dotação	239.284,00	239.284,00	239.284,00
143	30/05/2023	1277	26/12/2022	Abertura de Crédito Supl. - Anulação de dotação	22.588,00	22.588,00	22.588,00
144	31/05/2023	1277	26/12/2022	Abertura de Crédito Supl. - Anulação de dotação	156.407,00	156.407,00	156.407,00
145	31/05/2023	1277	26/12/2022	Abertura de Crédito Supl. - Anulação de dotação	18.939,70	18.939,70	18.939,70
146	31/05/2023	1277	26/12/2022	Abertura de Crédito Supl. - Anulação de dotação	13.883,50	13.883,50	13.883,50

## Junho

Decreto		Lei Autorizativa		Recursos (art. 43, §1º da Lei 4.320/64)	Valores (em R\$)		
Número	Publicação	Número	Publicação		Adição	Redução	Valor do Decreto
147	01/06/2023	1277	26/12/2022	Abertura de Crédito Supl. - Anulação de dotação	1.473.387,36	1.473.387,36	1.473.387,36
148	02/06/2023	1277	26/12/2022	Abertura de Crédito Supl. - Anulação de dotação	43.265,30	43.265,30	43.265,30
149	05/06/2023	1277	26/12/2022	Abertura de Crédito Supl. - Anulação de dotação	70.406,85	70.406,85	70.406,85
150	06/06/2023	1277	26/12/2022	Abertura de Crédito Supl. - Anulação de dotação	17.500,00	17.500,00	17.500,00
151	06/06/2023	1277	26/12/2022	Abertura de Crédito Supl. - Anulação de dotação	19.000,00	19.000,00	19.000,00
152	09/06/2023	1277	26/12/2022	Abertura de Crédito Supl. - Anulação de dotação	88.000,00	88.000,00	88.000,00
153	12/06/2023	1277	26/12/2022	Abertura de Crédito Supl. - Anulação de dotação	38.469,07	38.469,07	38.469,07
154	12/06/2023	1277	26/12/2022	Abertura de Crédito Supl. - Anulação de dotação	480,00	480,00	480,00

## Demonstrativo da Abertura de Créditos Adicionais

155	13/06/2023	1277	26/12/2022	Abertura de Crédito Supl. - Anulação de dotação	509.609,02	509.609,02	509.609,02
156	15/06/2023	1277	26/12/2022	Abertura de Crédito Supl. - Anulação de dotação	9.458,00	9.458,00	9.458,00
157	15/06/2023	1277	26/12/2022	Abertura de Crédito Supl. - Anulação de dotação	89.841,09	89.841,09	89.841,09
158	16/06/2023	1277	26/12/2022	Abertura de Crédito Supl. - Anulação de dotação	50.195,00	50.195,00	50.195,00
159	16/06/2023	1277	26/12/2022	Abertura de Crédito Supl. - Anulação de dotação	33.395,68	33.395,68	33.395,68
160	19/06/2023	1277	26/12/2022	Abertura de Crédito Supl. - Anulação de dotação	49.079,21	49.079,21	49.079,21
161	19/06/2023	1277	26/12/2022	Abertura de Crédito Supl. - Anulação de dotação	2.204,00	2.204,00	2.204,00
162	20/06/2023	1277	26/12/2022	Abertura de Crédito Supl. - Anulação de dotação	53.933,55	53.933,55	53.933,55
163	20/06/2023	1277	26/12/2022	Abertura de Crédito Supl. - Anulação de dotação	177.833,34	177.833,34	177.833,34
164	20/06/2023	1277	26/12/2022	Abertura de Crédito Supl. - Anulação de dotação	2.900,00	2.900,00	2.900,00
165	21/06/2023	1277	26/12/2022	Abertura de Crédito Supl. - Anulação de dotação	2.334,00	2.334,00	2.334,00
166	21/06/2023	1277	26/12/2022	Abertura de Crédito Supl. - Anulação de dotação	625,96	625,96	625,96
167	21/06/2023	1277	26/12/2022	Abertura de Crédito Supl. - Anulação de dotação	8.124,53	8.124,53	8.124,53
168	22/06/2023	1277	26/12/2022	Abertura de Crédito Supl. - Anulação de dotação	48.231,71	48.231,71	48.231,71
169	23/06/2023	1277	26/12/2022	Abertura de Crédito Supl. - Anulação de dotação	48.189,10	48.189,10	48.189,10
170	26/06/2023	1277	26/12/2022	Abertura de Crédito Supl. - Anulação de dotação	144.209,17	144.209,17	144.209,17
171	26/06/2023	1277	26/12/2022	Abertura de Crédito Supl. - Anulação de dotação	2.014,00	2.014,00	2.014,00
172	27/06/2023	1277	26/12/2022	Abertura de Crédito Supl. - Anulação de dotação	1.274.375,84	1.274.375,84	1.274.375,84
173	28/06/2023	1277	26/12/2022	Abertura de Crédito Supl. - Anulação de dotação	3.633.325,42	3.633.325,42	3.633.325,42
174	29/06/2023	1277	26/12/2022	Abertura de Crédito Supl. - Anulação de dotação	10.821,94	10.821,94	10.821,94
175	29/06/2023	1277	26/12/2022	Abertura de Crédito Supl. - Anulação de dotação	13.067,00	13.067,00	13.067,00
176	30/06/2023	1277	26/12/2022	Abertura de Crédito Supl. - Anulação de dotação	729.985,47	729.985,47	729.985,47
177	30/06/2023	1277	26/12/2022	Abertura de Crédito Supl. - Anulação de dotação	1.164,00	1.164,00	1.164,00

## Julho

Decreto		Lei Autorizativa		Recursos (art. 43, §1º da Lei 4.320/64)	Valores (em R\$)		
Número	Publicação	Número	Publicação		Adição	Redução	Valor do Decreto
178	03/07/2023	1277	26/12/2022	Abertura de Crédito Supl. - Anulação de dotação	20.226,05	20.226,05	20.226,05
179	03/07/2023	1277	26/12/2022	Abertura de Crédito Supl. - Anulação de dotação	36.689,02	36.689,02	36.689,02
180	03/07/2023	1277	26/12/2022	Abertura de Crédito Supl. - Anulação de dotação	3.782,90	3.782,90	3.782,90
181	03/07/2023	1277	26/12/2022	Abertura de Crédito Supl. - Anulação de dotação	5.000,00	5.000,00	5.000,00
182	03/07/2023	1277	26/12/2022	Abertura de Crédito Supl. - Anulação de dotação	3.100,00	3.100,00	3.100,00
183	03/07/2023	1277	26/12/2022	Abertura de Crédito Supl. - Anulação de dotação	2.850.000,00	2.850.000,00	2.850.000,00
184	03/07/2023	1277	26/12/2022	Abertura de Crédito Supl. - Anulação de dotação	960.000,00	960.000,00	960.000,00
185	03/07/2023	1277	26/12/2022	Abertura de Crédito Supl. - Anulação de dotação	389.632,03	389.632,03	389.632,03
186	04/07/2023	1277	26/12/2022	Abertura de Crédito Supl. - Anulação de dotação	145.434,08	145.434,08	145.434,08



## Demonstrativo da Abertura de Créditos Adicionais

187	05/07/2023	1277	26/12/2022	Abertura de Crédito Supl. - Anulação de dotação	33.693,10	33.693,10	33.693,10
188	05/07/2023	1277	26/12/2022	Abertura de Crédito Supl. - Anulação de dotação	116.774,21	116.774,21	116.774,21
189	05/07/2023	1277	26/12/2022	Abertura de Crédito Supl. - Anulação de dotação	50,00	50,00	50,00
190	06/07/2023	1277	26/12/2022	Abertura de Crédito Supl. - Anulação de dotação	215.793,67	215.793,67	215.793,67
191	07/07/2023	1277	26/12/2022	Abertura de Crédito Supl. - Anulação de dotação	15.455,00	15.455,00	15.455,00
192	07/07/2023	1277	26/12/2022	Abertura de Crédito Supl. - Anulação de dotação	378,00	378,00	378,00
193	10/07/2023	1277	26/12/2022	Abertura de Crédito Supl. - Anulação de dotação	2.622.324,48	2.622.324,48	2.622.324,48
194	10/07/2023	1277	26/12/2022	Abertura de Crédito Supl. - Anulação de dotação	773.252,04	773.252,04	773.252,04
195	10/07/2023	1277	26/12/2022	Abertura de Crédito Supl. - Anulação de dotação	41.414,05	41.414,05	41.414,05
196	10/07/2023	1277	26/12/2022	Abertura de Crédito Supl. - Anulação de dotação	62.109,52	62.109,52	62.109,52
197	11/07/2023	1277	26/12/2022	Abertura de Crédito Supl. - Anulação de dotação	3.768,76	3.768,76	3.768,76
198	11/07/2023	1277	26/12/2022	Abertura de Crédito Supl. - Anulação de dotação	12.758,00	12.758,00	12.758,00
199	11/07/2023	1277	26/12/2022	Abertura de Crédito Supl. - Anulação de dotação	159.289,00	159.289,00	159.289,00
200	12/07/2023	1277	26/12/2022	Abertura de Crédito Supl. - Anulação de dotação	25.286,00	25.286,00	25.286,00
201	12/07/2023	1277	26/12/2022	Abertura de Crédito Supl. - Anulação de dotação	9.000,00	9.000,00	9.000,00
202	13/07/2023	1277	26/12/2022	Abertura de Crédito Supl. - Anulação de dotação	80.000,00	80.000,00	80.000,00
203	13/07/2023	1277	26/12/2022	Abertura de Crédito Supl. - Anulação de dotação	49.372,68	49.372,68	49.372,68
204	14/07/2023	1277	26/12/2022	Abertura de Crédito Supl. - Anulação de dotação	1.900,00	1.900,00	1.900,00
205	17/07/2023	1277	26/12/2022	Abertura de Crédito Supl. - Anulação de dotação	188.277,93	188.277,93	188.277,93
206	17/07/2023	1277	26/12/2022	Abertura de Crédito Supl. - Anulação de dotação	10.360,90	10.360,90	10.360,90
207	19/07/2023	1277	26/12/2022	Abertura de Crédito Supl. - Anulação de dotação	23.122,45	23.122,45	23.122,45
208	20/07/2023	1277	26/12/2022	Abertura de Crédito Supl. - Anulação de dotação	199.341,00	199.341,00	199.341,00
209	21/07/2023	1277	26/12/2022	Abertura de Crédito Supl. - Anulação de dotação	5.105,22	5.105,22	5.105,22
210	24/07/2023	1277	26/12/2022	Abertura de Crédito Supl. - Anulação de dotação	583.481,53	583.481,53	583.481,53
211	25/07/2023	1277	26/12/2022	Abertura de Crédito Supl. - Anulação de dotação	3.943,47	3.943,47	3.943,47
212	25/07/2023	1277	26/12/2022	Abertura de Crédito Supl. - Anulação de dotação	143.305,00	143.305,00	143.305,00
213	25/07/2023	1277	26/12/2022	Abertura de Crédito Supl. - Anulação de dotação	577.513,62	577.513,62	577.513,62
214	26/07/2023	1277	26/12/2022	Abertura de Crédito Supl. - Anulação de dotação	75.000,00	75.000,00	75.000,00
215	27/07/2023	1277	26/12/2022	Abertura de Crédito Supl. - Anulação de dotação	132.571,00	132.571,00	132.571,00
216	27/07/2023	1277	26/12/2022	Abertura de Crédito Supl. - Anulação de dotação	659.604,27	659.604,27	659.604,27
217	28/07/2023	1277	26/12/2022	Abertura de Crédito Supl. - Anulação de dotação	96,00	96,00	96,00
218	31/07/2023	1277	26/12/2022	Abertura de Crédito Supl. - Anulação de dotação	365,00	365,00	365,00
219	31/07/2023	1277	26/12/2022	Abertura de Crédito Supl. - Anulação de dotação	5.582,77	5.582,77	5.582,77

# Demonstrativo da Abertura de Créditos Adicionais

## Agosto

Decreto		Lei Autorizativa		Recursos (art. 43, §1º da Lei 4.320/64)	Valores (em R\$)		
Número	Publicação	Número	Publicação		Adição	Redução	Valor do Decreto
220	01/08/2023	1277	26/12/2022	Abertura de Crédito Supl. - Anulação de dotação	24.263,30	24.263,30	24.263,30
221	01/08/2023	1277	26/12/2022	Abertura de Crédito Supl. - Anulação de dotação	41.654,04	41.654,04	41.654,04
222	01/08/2023	1277	26/12/2022	Abertura de Crédito Supl. - Anulação de dotação	40.452,95	40.452,95	40.452,95
223	02/08/2023	1277	26/12/2022	Abertura de Crédito Supl. - Anulação de dotação	1.130,40	1.130,40	1.130,40
224	03/08/2023	1277	26/12/2022	Abertura de Crédito Supl. - Anulação de dotação	58.208,20	58.208,20	58.208,20
225	04/08/2023	1277	26/12/2022	Abertura de Crédito Supl. - Anulação de dotação	6.654,40	6.654,40	6.654,40
226	04/08/2023	1277	26/12/2022	Abertura de Crédito Supl. - Anulação de dotação	1.905,00	1.905,00	1.905,00
227	04/08/2023	1277	26/12/2022	Abertura de Crédito Supl. - Excesso de Arrecadação	2.182,60	0,00	2.182,60
228	07/08/2023	1277	26/12/2022	Abertura de Crédito Supl. - Anulação de dotação	18.205,14	18.205,14	18.205,14
229	08/08/2023	1277	26/12/2022	Abertura de Crédito Supl. - Anulação de dotação	33.846,00	33.846,00	33.846,00
230	09/08/2023	1277	26/12/2022	Abertura de Crédito Supl. - Anulação de dotação	12.000,00	12.000,00	12.000,00
231	10/08/2023	1277	26/12/2022	Abertura de Crédito Supl. - Anulação de dotação	40.123,96	40.123,96	40.123,96
232	10/08/2023	1277	26/12/2022	Abertura de Crédito Supl. - Anulação de dotação	44.840,18	44.840,18	44.840,18
233	11/08/2023	1277	26/12/2022	Abertura de Crédito Supl. - Anulação de dotação	1.440,00	1.440,00	1.440,00
234	16/08/2023	1277	26/12/2022	Abertura de Crédito Supl. - Anulação de dotação	41.537,11	41.537,11	41.537,11
235	16/08/2023	1277	26/12/2022	Abertura de Crédito Supl. - Excesso de Arrecadação	99.345,52	0,00	99.345,52
236	17/08/2023	1277	26/12/2022	Abertura de Crédito Supl. - Anulação de dotação	29.399,06	29.399,06	29.399,06
237	18/08/2023	1277	26/12/2022	Abertura de Crédito Supl. - Anulação de dotação	18.988,60	18.988,60	18.988,60
238	18/08/2023	1277	26/12/2022	Abertura de Crédito Supl. - Anulação de dotação	10.000,00	10.000,00	10.000,00
239	21/08/2023	1277	26/12/2022	Abertura de Crédito Supl. - Anulação de dotação	14.888,09	14.888,09	14.888,09
240	21/08/2023	1277	26/12/2022	Abertura de Crédito Supl. - Anulação de dotação	130.975,90	130.975,90	130.975,90
241	22/08/2023	1277	26/12/2022	Abertura de Crédito Supl. - Anulação de dotação	58.295,02	58.295,02	58.295,02
242	22/08/2023	1277	26/12/2022	Abertura de Crédito Supl. - Anulação de dotação	9.719,30	9.719,30	9.719,30
243	23/08/2023	1277	26/12/2022	Abertura de Crédito Supl. - Anulação de dotação	2.110,00	2.110,00	2.110,00
244	24/08/2023	1277	26/12/2022	Abertura de Crédito Supl. - Anulação de dotação	12.190,00	12.190,00	12.190,00
245	24/08/2023	1277	26/12/2022	Abertura de Crédito Supl. - Excesso de Arrecadação	1.728,00	0,00	1.728,00
246	25/08/2023	1277	26/12/2022	Abertura de Crédito Supl. - Anulação de dotação	2.900,00	2.900,00	2.900,00
247	25/08/2023	1277	26/12/2022	Abertura de Crédito Supl. - Excesso de Arrecadação	206.887,22	0,00	206.887,22
248	25/08/2023	1277	26/12/2022	Abertura de Crédito Supl. - Anulação de dotação	229,00	229,00	229,00
249	28/08/2023	1277	26/12/2022	Abertura de Crédito Supl. - Anulação de dotação	77.000,00	77.000,00	77.000,00
250	28/08/2023	1277	26/12/2022	Abertura de Crédito Supl. - Excesso de Arrecadação	620.574,14	0,00	620.574,14
251	28/08/2023	1277	26/12/2022	Abertura de Crédito Supl. - Excesso de Arrecadação	1.977.004,95	0,00	1.977.004,95

## Demonstrativo da Abertura de Créditos Adicionais

252	28/08/2023	1277	26/12/2022	Abertura de Crédito Supl. - Excesso de Arrecadação	15.663,97	0,00	15.663,97
253	28/08/2023	1277	26/12/2022	Abertura de Crédito Supl. - Anulação de dotação	5,83	5,83	5,83
254	29/08/2023	1277	26/12/2022	Abertura de Crédito Supl. - Anulação de dotação	2.000,00	2.000,00	2.000,00
255	30/08/2023	1277	26/12/2022	Abertura de Crédito Supl. - Anulação de dotação	8.059,88	8.059,88	8.059,88
256	31/08/2023	1277	26/12/2022	Abertura de Crédito Supl. - Excesso de Arrecadação	32.095,84	0,00	32.095,84
257	31/08/2023	1277	26/12/2022	Abertura de Crédito Supl. - Excesso de Arrecadação	8.761,92	0,00	8.761,92
258	31/08/2023	1277	26/12/2022	Abertura de Crédito Supl. - Excesso de Arrecadação	228.564,00	0,00	228.564,00
259	31/08/2023	1277	26/12/2022	Abertura de Crédito Supl. - Anulação de dotação	18.903,00	18.903,00	18.903,00
260	31/08/2023	1277	26/12/2022	Abertura de Crédito Supl. - Anulação de dotação	301.923,70	301.923,70	301.923,70

## Setembro

Decreto		Lei Autorizativa		Recursos (art. 43, §1º da Lei 4.320/64)	Valores (em R\$)		
Número	Publicação	Número	Publicação		Adição	Redução	Valor do Decreto
261	01/09/2023	1277	26/12/2022	Abertura de Crédito Supl. - Excesso de Arrecadação	55.659,38	0,00	55.659,38
262	01/09/2023	1277	26/12/2022	Abertura de Crédito Supl. - Anulação de dotação	4.724,00	4.724,00	4.724,00
263	01/09/2023	1277	26/12/2022	Abertura de Crédito Supl. - Anulação de dotação	0,02	0,02	0,02
264	05/09/2023	1277	26/12/2022	Abertura de Crédito Supl. - Excesso de Arrecadação	751.532,46	0,00	751.532,46
265	05/09/2023	1277	26/12/2022	Abertura de Crédito Supl. - Anulação de dotação	184.967,10	184.967,10	184.967,10
266	06/09/2023	1277	26/12/2022	Abertura de Crédito Supl. - Anulação de dotação	7.828,31	7.828,31	7.828,31
267	06/09/2023	1277	26/12/2022	Abertura de Crédito Supl. - Anulação de dotação	14.148,01	14.148,01	14.148,01
268	11/09/2023	1277	26/12/2022	Abertura de Crédito Supl. - Anulação de dotação	10.193,20	10.193,20	10.193,20
269	12/09/2023	1277	26/12/2022	Abertura de Crédito Supl. - Anulação de dotação	18.336,38	18.336,38	18.336,38
270	12/09/2023	1277	26/12/2022	Abertura de Crédito Supl. - Anulação de dotação	540,00	540,00	540,00
271	13/09/2023	1277	26/12/2022	Abertura de Crédito Supl. - Anulação de dotação	18.912,00	18.912,00	18.912,00
272	15/09/2023	1277	26/12/2022	Abertura de Crédito Supl. - Anulação de dotação	6.627,69	6.627,69	6.627,69
273	15/09/2023	1277	26/12/2022	Abertura de Crédito Supl. - Anulação de dotação	2.037,88	2.037,88	2.037,88
274	15/09/2023	1277	26/12/2022	Abertura de Crédito Supl. - Anulação de dotação	600,00	600,00	600,00
275	19/09/2023	1277	26/12/2022	Abertura de Crédito Supl. - Anulação de dotação	15.156,65	15.156,65	15.156,65
276	19/09/2023	1277	26/12/2022	Abertura de Crédito Supl. - Anulação de dotação	165.870,00	165.870,00	165.870,00
277	20/09/2023	1277	26/12/2022	Abertura de Crédito Supl. - Anulação de dotação	14.010,34	14.010,34	14.010,34
278	20/09/2023	1277	26/12/2022	Abertura de Crédito Supl. - Anulação de dotação	221.249,08	221.249,08	221.249,08
279	21/09/2023	1277	26/12/2022	Abertura de Crédito Supl. - Anulação de dotação	219.739,89	219.739,89	219.739,89
280	21/09/2023	1277	26/12/2022	Abertura de Crédito Supl. - Anulação de dotação	143.461,85	143.461,85	143.461,85
281	22/09/2023	1277	26/12/2022	Abertura de Crédito Supl. - Anulação de dotação	18.878,81	18.878,81	18.878,81
282	25/09/2023	1277	26/12/2022	Abertura de Crédito Supl. - Anulação de dotação	2.408,40	2.408,40	2.408,40
283	26/09/2023	1277	26/12/2022	Abertura de Crédito Supl. - Anulação de dotação	671.400,00	671.400,00	671.400,00



## Demonstrativo da Abertura de Créditos Adicionais

284	26/09/2023	1277	26/12/2022	Abertura de Crédito Supl. - Anulação de dotação	622.600,00	622.600,00	622.600,00
285	26/09/2023	1277	26/12/2022	Abertura de Crédito Supl. - Anulação de dotação	465.000,00	465.000,00	465.000,00
286	27/09/2023	1277	26/12/2022	Abertura de Crédito Supl. - Anulação de dotação	51.333,51	51.333,51	51.333,51
287	28/09/2023	1277	26/12/2022	Abertura de Crédito Supl. - Anulação de dotação	5.901,00	5.901,00	5.901,00
288	28/09/2023	1277	26/12/2022	Abertura de Crédito Supl. - Anulação de dotação	222.004,00	222.004,00	222.004,00
289	28/09/2023	1306	28/09/2023	Abertura de Crédito Esp. - Anulação de Dotação	5.700,00	5.700,00	5.700,00
290	28/09/2023	1277	26/12/2022	Abertura de Crédito Supl. - Anulação de dotação	26.350,00	26.350,00	26.350,00
291	29/09/2023	1277	26/12/2022	Abertura de Crédito Supl. - Anulação de dotação	11.909,00	11.909,00	11.909,00
292	29/09/2023	1277	26/12/2022	Abertura de Crédito Supl. - Anulação de dotação	16.939,65	16.939,65	16.939,65

## Outubro

Decreto		Lei Autorizativa		Recursos (art. 43, §1º da Lei 4.320/64)	Valores (em R\$)		
Número	Publicação	Número	Publicação		Adição	Redução	Valor do Decreto
293	02/10/2023	1277	26/12/2022	Abertura de Crédito Supl. - Anulação de dotação	7.874,41	7.874,41	7.874,41
294	02/10/2023	1277	26/12/2022	Abertura de Crédito Supl. - Anulação de dotação	8.167,72	8.167,72	8.167,72
295	02/10/2023	1277	26/12/2022	Abertura de Crédito Supl. - Anulação de dotação	62.550,00	62.550,00	62.550,00
296	03/10/2023	1277	26/12/2022	Abertura de Crédito Supl. - Anulação de dotação	143.533,76	143.533,76	143.533,76
297	03/10/2023	1277	26/12/2022	Abertura de Crédito Supl. - Anulação de dotação	1.786.497,31	1.786.497,31	1.786.497,31
298	03/10/2023	1277	26/12/2022	Abertura de Crédito Supl. - Anulação de dotação	39.222,63	39.222,63	39.222,63
299	04/10/2023	1277	26/12/2022	Abertura de Crédito Supl. - Anulação de dotação	7.712,50	7.712,50	7.712,50
300	04/10/2023	1277	26/12/2022	Abertura de Crédito Supl. - Anulação de dotação	185.117,75	185.117,75	185.117,75
301	05/10/2023	1277	26/12/2022	Abertura de Crédito Supl. - Anulação de dotação	21.283,77	21.283,77	21.283,77
302	09/10/2023	1277	26/12/2022	Abertura de Crédito Supl. - Anulação de dotação	34.542,30	34.542,30	34.542,30
303	09/10/2023	1277	26/12/2022	Abertura de Crédito Supl. - Anulação de dotação	7.053,93	7.053,93	7.053,93
304	10/10/2023	1277	26/12/2022	Abertura de Crédito Supl. - Anulação de dotação	304.869,54	304.869,54	304.869,54
305	10/10/2023	1277	26/12/2022	Abertura de Crédito Supl. - Anulação de dotação	153.040,00	153.040,00	153.040,00
306	11/10/2023	1277	26/12/2022	Abertura de Crédito Supl. - Anulação de dotação	100.665,88	100.665,88	100.665,88
307	11/10/2023	1277	26/12/2022	Abertura de Crédito Supl. - Anulação de dotação	7.252,26	7.252,26	7.252,26
308	16/10/2023	1277	26/12/2022	Abertura de Crédito Supl. - Anulação de dotação	28.376,55	28.376,55	28.376,55
309	16/10/2023	1277	26/12/2022	Abertura de Crédito Supl. - Anulação de dotação	3.750,00	3.750,00	3.750,00
310	17/10/2023	1277	26/12/2022	Abertura de Crédito Supl. - Anulação de dotação	1.621,58	1.621,58	1.621,58
311	17/10/2023	1306	28/09/2023	Abertura de Crédito Esp. - Anulação de Dotação	2.500,00	2.500,00	2.500,00
312	18/10/2023	1277	26/12/2022	Abertura de Crédito Supl. - Anulação de dotação	940.043,14	940.043,14	940.043,14
313	19/10/2023	1277	26/12/2022	Abertura de Crédito Supl. - Anulação de dotação	8.740,00	8.740,00	8.740,00
314	19/10/2023	1277	26/12/2022	Abertura de Crédito Supl. - Anulação de dotação	52.800,29	52.800,29	52.800,29
315	20/10/2023	1277	26/12/2022	Abertura de Crédito Supl. - Anulação de dotação	50.000,00	50.000,00	50.000,00

## Demonstrativo da Abertura de Créditos Adicionais

316	20/10/2023	1277	26/12/2022	Abertura de Crédito Supl. - Anulação de dotação	960,00	960,00	960,00
317	24/10/2023	1277	26/12/2022	Abertura de Crédito Supl. - Anulação de dotação	34.656,65	34.656,65	34.656,65
318	24/10/2023	1277	26/12/2022	Abertura de Crédito Supl. - Anulação de dotação	11.472,99	11.472,99	11.472,99
319	25/10/2023	1277	26/12/2022	Abertura de Crédito Supl. - Anulação de dotação	1.159,60	1.159,60	1.159,60
320	26/10/2023	1277	26/12/2022	Abertura de Crédito Supl. - Anulação de dotação	44.163,95	44.163,95	44.163,95
321	26/10/2023	1277	26/12/2022	Abertura de Crédito Supl. - Anulação de dotação	23.850,00	23.850,00	23.850,00
322	30/10/2023	1277	26/12/2022	Abertura de Crédito Supl. - Anulação de dotação	169.576,59	169.576,59	169.576,59
323	30/10/2023	1277	26/12/2022	Abertura de Crédito Supl. - Anulação de dotação	1.022.345,42	1.022.345,42	1.022.345,42
324	31/10/2023	1277	26/12/2022	Abertura de Crédito Supl. - Anulação de dotação	1.566,46	1.566,46	1.566,46
325	31/10/2023	1277	26/12/2022	Abertura de Crédito Supl. - Anulação de dotação	3.490.085,06	3.490.085,06	3.490.085,06

## Novembro

Decreto		Lei Autorizativa		Recursos (art. 43, §1º da Lei 4.320/64)	Valores (em R\$)		
Número	Publicação	Número	Publicação		Adição	Redução	Valor do Decreto
326	06/11/2023	1277	26/12/2022	Abertura de Crédito Supl. - Anulação de dotação	18.749,83	18.749,83	18.749,83
327	06/11/2023	1277	26/12/2022	Abertura de Crédito Supl. - Anulação de dotação	12.691,00	12.691,00	12.691,00
328	07/11/2023	1277	26/12/2022	Abertura de Crédito Supl. - Anulação de dotação	78.997,07	78.997,07	78.997,07
329	08/11/2023	1277	26/12/2022	Abertura de Crédito Supl. - Anulação de dotação	7.507,49	7.507,49	7.507,49
330	09/11/2023	1277	26/12/2022	Abertura de Crédito Supl. - Anulação de dotação	43.240,60	43.240,60	43.240,60
331	09/11/2023	1277	26/12/2022	Abertura de Crédito Supl. - Anulação de dotação	8.915,60	8.915,60	8.915,60
332	10/11/2023	1277	26/12/2022	Abertura de Crédito Supl. - Anulação de dotação	8.922,50	8.922,50	8.922,50
333	13/11/2023	1277	26/12/2022	Abertura de Crédito Supl. - Anulação de dotação	58.130,50	58.130,50	58.130,50
334	16/11/2023	1277	26/12/2022	Abertura de Crédito Supl. - Anulação de dotação	23.610,80	23.610,80	23.610,80
335	20/11/2023	1277	26/12/2022	Abertura de Crédito Supl. - Anulação de dotação	20.742,60	20.742,60	20.742,60
336	20/11/2023	1277	26/12/2022	Abertura de Crédito Supl. - Anulação de dotação	1.681,20	1.681,20	1.681,20
337	21/11/2023	1277	26/12/2022	Abertura de Crédito Supl. - Anulação de dotação	49.245,00	49.245,00	49.245,00
338	22/11/2023	1277	26/12/2022	Abertura de Crédito Supl. - Anulação de dotação	239.143,13	239.143,13	239.143,13
339	23/11/2023	1277	26/12/2022	Abertura de Crédito Supl. - Anulação de dotação	28.241,86	28.241,86	28.241,86
340	23/11/2023	1277	26/12/2022	Abertura de Crédito Supl. - Anulação de dotação	26.082,76	26.082,76	26.082,76
341	24/11/2023	1277	26/12/2022	Abertura de Crédito Supl. - Anulação de dotação	366.303,49	366.303,49	366.303,49
342	28/11/2023	1277	26/12/2022	Abertura de Crédito Supl. - Anulação de dotação	3.298,87	3.298,87	3.298,87
343	29/11/2023	1277	26/12/2022	Abertura de Crédito Supl. - Anulação de dotação	13.500,04	13.500,04	13.500,04
344	29/11/2023	1277	26/12/2022	Abertura de Crédito Supl. - Anulação de dotação	140.139,00	140.139,00	140.139,00
345	29/11/2023	1277	26/12/2022	Abertura de Crédito Supl. - Anulação de dotação	942.642,15	942.642,15	942.642,15
346	30/11/2023	1277	26/12/2022	Abertura de Crédito Supl. - Anulação de dotação	20.818,49	20.818,49	20.818,49
347	30/11/2023	1277	26/12/2022	Abertura de Crédito Supl. - Anulação de dotação	188.197,46	188.197,46	188.197,46

## Demonstrativo da Abertura de Créditos Adicionais

348	30/11/2023	1277	26/12/2022	Abertura de Crédito Supl. - Anulação de dotação	4.472,06	4.472,06	4.472,06
-----	------------	------	------------	---	----------	----------	----------

### Dezembro

Decreto		Lei Autorizativa		Recursos (art. 43, §1º da Lei 4.320/64)	Valores (em R\$)		
Número	Publicação	Número	Publicação		Adição	Redução	Valor do Decreto
349	01/12/2023	1277	26/12/2022	Abertura de Crédito Supl. - Anulação de dotação	531.288,36	531.288,36	531.288,36
350	01/12/2023	1277	26/12/2022	Abertura de Crédito Supl. - Anulação de dotação	26.000,00	26.000,00	26.000,00
351	01/12/2023	1277	26/12/2022	Abertura de Crédito Supl. - Anulação de dotação	1.945,40	1.945,40	1.945,40
352	04/12/2023	1277	26/12/2022	Abertura de Crédito Supl. - Anulação de dotação	127.470,85	127.470,85	127.470,85
353	05/12/2023	1277	26/12/2022	Abertura de Crédito Supl. - Anulação de dotação	10.739,11	10.739,11	10.739,11
354	06/12/2023	1277	26/12/2022	Abertura de Crédito Supl. - Anulação de dotação	324.381,75	324.381,75	324.381,75
355	06/12/2023	1277	26/12/2022	Abertura de Crédito Supl. - Anulação de dotação	10.388,12	10.388,12	10.388,12
356	06/12/2023	1277	26/12/2022	Abertura de Crédito Supl. - Anulação de dotação	41.215,70	41.215,70	41.215,70
357	07/12/2023	1277	26/12/2022	Abertura de Crédito Supl. - Anulação de dotação	17.141,73	17.141,73	17.141,73
358	07/12/2023	1277	26/12/2022	Abertura de Crédito Supl. - Anulação de dotação	17.636,37	17.636,37	17.636,37
359	11/12/2023	1277	26/12/2022	Abertura de Crédito Supl. - Anulação de dotação	19.833,80	19.833,80	19.833,80
360	12/12/2023	1277	26/12/2022	Abertura de Crédito Supl. - Anulação de dotação	3.938,07	3.938,07	3.938,07
361	12/12/2023	1277	26/12/2022	Abertura de Crédito Supl. - Anulação de dotação	3.224,00	3.224,00	3.224,00
362	13/12/2023	1277	26/12/2022	Abertura de Crédito Supl. - Anulação de dotação	491.004,13	491.004,13	491.004,13
363	13/12/2023	1277	26/12/2022	Abertura de Crédito Supl. - Anulação de dotação	133.064,00	133.064,00	133.064,00
364	14/12/2023	1277	26/12/2022	Abertura de Crédito Supl. - Anulação de dotação	500,00	500,00	500,00
365	14/12/2023	1277	26/12/2022	Abertura de Crédito Supl. - Anulação de dotação	500,00	500,00	500,00
366	15/12/2023	1277	26/12/2022	Abertura de Crédito Supl. - Anulação de dotação	12.813,00	12.813,00	12.813,00
367	18/12/2023	1277	26/12/2022	Abertura de Crédito Supl. - Anulação de dotação	364.653,44	364.653,44	364.653,44
368	19/12/2023	1277	26/12/2022	Abertura de Crédito Supl. - Anulação de dotação	5.177,33	5.177,33	5.177,33
369	21/12/2023	1277	26/12/2022	Abertura de Crédito Supl. - Anulação de dotação	29.137,39	29.137,39	29.137,39
370	26/12/2023	1277	26/12/2022	Abertura de Crédito Supl. - Anulação de dotação	16.808,65	16.808,65	16.808,65
371	27/12/2023	1277	26/12/2022	Abertura de Crédito Supl. - Excesso de Arrecadação	31.555,38	0,00	31.555,38
372	28/12/2023	1277	26/12/2022	Abertura de Crédito Supl. - Anulação de dotação	2.744,22	2.744,22	2.744,22
373	28/12/2023	1277	26/12/2022	Abertura de Crédito Supl. - Excesso de Arrecadação	1.025.289,18	0,00	1.025.289,18
374	28/12/2023	1277	26/12/2022	Abertura de Crédito Supl. - Anulação de dotação	2.544.226,97	2.544.226,97	2.544.226,97
375	28/12/2023	1277	26/12/2022	Abertura de Crédito Supl. - Excesso de Arrecadação	789.705,52	0,00	789.705,52
376	28/12/2023	1277	26/12/2022	Abertura de Crédito Supl. - Anulação de dotação	10.665,12	10.665,12	10.665,12
377	28/12/2023	1277	26/12/2022	Abertura de Crédito Supl. - Anulação de dotação	35.768,60	35.768,60	35.768,60
378	29/12/2023	1277	26/12/2022	Abertura de Crédito Supl. - Excesso de Arrecadação	6.820.954,95	0,00	6.820.954,95
379	29/12/2023	1277	26/12/2022	Abertura de Crédito Supl. - Excesso de Arrecadação	79.099,31	0,00	79.099,31



## Demonstrativo da Abertura de Créditos Adicionais

380	29/12/2023	1306	28/09/2023	Abertura de Crédito Esp. - Excesso de Arrecadação	453.324,64	0,00	453.324,64
381	29/12/2023	1277	26/12/2022	Abertura de Crédito Supl. - Excesso de Arrecadação	147.071,02	0,00	147.071,02
382	29/12/2023	1277	26/12/2022	Abertura de Crédito Supl. - Anulação de dotação	929.769,68	929.769,68	929.769,68
<b>Total</b>					<b>121.117.840,51</b>	<b>107.770.840,51</b>	<b>121.117.840,51</b>

TOTAL POR TIPO DE DECRETO	
Tipo de Decreto	Valor (Em R\$)
Superávit Financeiro	0,00
Excesso de Arrecadação	13.347.000,00
Anulação de Dotação	107.770.840,51
Operações de Crédito	0,00
Outros	0,00
<b>TOTAL</b>	<b>121.117.840,51</b>

**Município:** TOBIAS BARRETO

**Unidade Gestora:** PREFEITURA MUNICIPAL DE TOBIAS BARRETO - CONSOLIDADO

**Período:** JAN - DEZ/2023

RECEITA	VALOR	DESPESA	VALOR
<b>10000000 - Receitas Correntes</b>	<b>172.401.046,84</b>	<b>300000 - Despesa Corrente</b>	<b>163.253.984,28</b>
11000000 - Impostos, Taxas e Contribuições de Melhoria	16.254.236,74	310000 - Pessoal e Encargos Sociais	83.235.699,36
12000000 - Contribuições	1.945.989,64	330000 - Outras Despesas Correntes	80.018.284,92
13000000 - Receita Patrimonial	671.802,28	<b>400000 - Despesa de Capital</b>	<b>6.426.378,73</b>
17000000 - Transferências Correntes	153.172.279,30	440000 - Investimentos	5.428.034,19
19000000 - Outras Receitas Correntes	356.738,88	460000 - Amortização da Dívida	998.344,54
<b>20000000 - Receitas de Capital</b>	<b>11.232.361,85</b>		
22000000 - Alienação de Bens	1.218.400,00		
24000000 - Transferências de Capital	10.013.961,85		
<b>9210000000 - Restituições - Receitas Correntes</b>	<b>0,00</b>		
9217000000 - Restituições - Transferências Correntes	0,00		
<b>9510000000 - FUNDEB - Receitas Correntes</b>	<b>-13.147.400,45</b>		
9517000000 - FUNDEB - Transferências Correntes	-13.147.400,45		
<b>9810000000 - Retificações - Receitas Correntes</b>	<b>-20.993,03</b>		
9817000000 - Retificações - Transferências Correntes	-20.993,03		
<b>Total</b>	<b>170.465.015,21</b>	<b>Total</b>	<b>169.680.363,01</b>
<b>DÉFICIT</b>		<b>- SUPERÁVIT</b>	<b>784.652,20</b>
<b>Total da Receita</b>	<b>170.465.015,21</b>	<b>Total da Despesa</b>	<b>170.465.015,21</b>

Município: TOBIAS BARRETO

Unidade Gestora: PREFEITURA MUNICIPAL DE TOBIAS BARRETO - CONSOLIDADO

Período: JAN - DEZ/2023

ITEM	ESPECIFICAÇÃO	VALOR
<b>1000000</b>	<b>RECEITAS CORRENTES</b>	<b>172.401.046,84</b>
1100000	IMPOSTOS, TAXAS E CONTRIBUIÇÕES DE MELHORIA	16.254.236,74
<b>1110000</b>	<b>Impostos</b>	<b>14.904.266,82</b>
1112000	Impostos sobre o Patrimônio	3.020.110,76
1112500	Imposto sobre a Propriedade Predial e Territorial Urbana	2.268.642,00
11125001	Imposto sobre a Propriedade Predial e Territorial Urbana - Principal	1.689.781,21
11125003	Imposto sobre a Propriedade Predial e Territorial Urbana - Dívida Ativa	578.860,79
11125300	Impostos sobre Transmissão "Inter Vivos" de Bens Imóveis e de Direitos Reais sobre Imóveis	751.468,76
11125301	Impostos sobre Transmissão "Inter Vivos" de Bens Imóveis e de Direitos Reais sobre Imóveis - Principal	748.067,69
11125303	Impostos sobre Transmissão "Inter Vivos" de Bens Imóveis e de Direitos Reais sobre Imóveis - Dívida Ativa	3.401,07
1113000	Impostos sobre a Renda e Proventos de Qualquer Natureza	8.602.326,60
11130300	Imposto sobre a Renda - Retido na Fonte	8.602.326,60
11130310	Imposto sobre a Renda - Retido na Fonte - Trabalho	8.298.448,22
11130311	Imposto sobre a Renda - Retido na Fonte - Trabalho - Principal	8.298.448,22
11130340	Imposto sobre a Renda - Retido na Fonte - Outros Rendimentos	303.878,38
11130341	Imposto sobre a Renda - Retido na Fonte - Outros Rendimentos - Principal	303.878,38
11140000	Impostos sobre a Produção e Circulação de Mercadorias e Serviços	3.281.829,46
11145100	Impostos sobre Serviços	3.281.829,46
11145110	Imposto sobre Serviços de Qualquer Natureza - ISSQN	3.281.829,46
11145111	Imposto sobre Serviços de Qualquer Natureza - ISSQN - Principal	3.138.784,48
11145112	Imposto sobre Serviços de Qualquer Natureza - ISSQN - Multas e Juros	1.370,86
11145113	Imposto sobre Serviços de Qualquer Natureza - ISSQN - Dívida Ativa	141.674,12
11210100	Taxas de Inspeção, Controle e Fiscalização	1.349.969,92
11210101	Taxas de Inspeção, Controle e Fiscalização - Principal	1.288.193,10
11210103	Taxas de Inspeção, Controle e Fiscalização - Dívida Ativa	61.776,82
12000000	CONTRIBUIÇÕES	1.945.989,64
<b>1240000</b>	<b>Contribuição para o Custeio do Serviço de Iluminação Pública</b>	<b>1.945.989,64</b>
12410000	Contribuição para o Custeio do Serviço de Iluminação Pública	1.945.989,64
12415000	Contribuição para o Custeio do Serviço de Iluminação Pública	1.945.989,64
12415001	Contribuição para o Custeio do Serviço de Iluminação Pública - Principal	1.945.989,64
13000000	RECEITA PATRIMONIAL	671.802,28
<b>1320000</b>	<b>Valores Mobiliários</b>	<b>671.802,28</b>
13210000	Juros e Correções Monetárias	671.802,28
13210100	Remuneração de Depósitos Bancários	671.802,28
13210101	Remuneração de Depósitos Bancários - Principal	671.802,28
17000000	TRANSFERÊNCIAS CORRENTES	153.172.279,30
<b>1710000</b>	<b>Transferências da União e de suas Entidades</b>	<b>81.323.115,71</b>
17110000	Transferências Decorrentes de Participação na Receita da União	55.862.702,24
17115100	Cota-Parte do Fundo de Participação dos Municípios - FPM	55.845.342,32
17115110	Cota-Parte do Fundo de Participação dos Municípios - Cota Mensal	50.817.148,47



ITEM	ESPECIFICAÇÃO	VALOR
17115111	Cota-Parte do Fundo de Participação dos Municípios - Cota Mensal - Principal	50.817.148,47
17115120	Cota-Parte do Fundo de Participação dos Municípios - Cotas Extraordinárias	5.028.193,85
17115121	Cota-Parte do Fundo de Participação dos Municípios - Cotas Extraordinárias - Principal	5.028.193,85
17115200	Cota-Parte do Imposto Sobre a Propriedade Territorial Rural	17.359,92
17115201	Cota-Parte do Imposto Sobre a Propriedade Territorial Rural - Principal	17.359,92
17120000	Transferências das Compensações Financeiras pela Exploração de Recursos Naturais	1.083.771,56
17125200	Cota-parte da Compensação Financeira pela Produção de Petróleo	1.083.771,56
17125210	Cota-parte da Compensação Financeira pela Produção de Petróleo – Lei nº 7.990/89	3.388,52
17125211	Cota-parte da Compensação Financeira pela Produção de Petróleo – Lei nº 7.990/89 - Principal	3.388,52
17125230	Cota-parte pela Participação Especial – Lei nº 9.478/97, artigo 50	270,63
17125231	Cota-parte pela Participação Especial – Lei nº 9.478/97, artigo 50 - Principal	270,63
17125240	Cota-Parte do Fundo Especial do Petróleo – FEP	1.080.112,41
17125241	Cota-Parte do Fundo Especial do Petróleo – FEP - Principal	1.080.112,41
17130000	Transferências de Recursos do Sistema Único de Saúde – SUS	16.340.132,54
17135000	Transferências de Recursos do Sistema Único de Saúde – SUS – Repasses Fundo a Fundo - Bloco de Manutenção das Ações e Serviços Públicos de Saúde	16.340.132,54
17135010	Transferências de Recursos do Bloco de Manutenção das Ações e Serviços Públicos de Saúde – Atenção Primária	13.314.753,88
17135011	Transferências de Recursos do Bloco de Manutenção das Ações e Serviços Públicos de Saúde – Atenção Primária - Principal	13.314.753,88
17135020	Transferências de Recursos do Bloco de Manutenção das Ações e Serviços Públicos de Saúde – Atenção Especializada	1.443.392,84
17135021	Transferências de Recursos do Bloco de Manutenção das Ações e Serviços Públicos de Saúde – Atenção Especializada - Principal	1.443.392,84
17135030	Transferências de Recursos do Bloco de Manutenção das Ações e Serviços Públicos de Saúde – Vigilância em Saúde	877.146,26
17135031	Transferências de Recursos do Bloco de Manutenção das Ações e Serviços Públicos de Saúde – Vigilância em Saúde - Principal	877.146,26
17135040	Transferências de Recursos do Bloco de Manutenção das Ações e Serviços Públicos de Saúde – Assistência Farmacêutica	337.146,00
17135041	Transferências de Recursos do Bloco de Manutenção das Ações e Serviços Públicos de Saúde – Assistência Farmacêutica - Principal	337.146,00
17135050	Transferências de Recursos do Bloco de Manutenção das Ações e Serviços Públicos de Saúde – Gestão do SUS	367.693,56
17135051	Transferências de Recursos do Bloco de Manutenção das Ações e Serviços Públicos de Saúde – Gestão do SUS - Principal	367.693,56
17140000	Transferências de Recursos do Fundo Nacional do Desenvolvimento da Educação – FNDE?	4.489.229,02
17145000	Transferências do Salário-Educação	1.016.059,80
17145001	Transferências do Salário-Educação - Principal	1.016.059,80
17145100	Transferências Diretas do FNDE referentes ao Programa Dinheiro Direto na Escola – PDDE	3.060,00
17145101	Transferências Diretas do FNDE referentes ao Programa Dinheiro Direto na Escola – PDDE - Principal	3.060,00
17145200	Transferências referentes ao Programa Nacional de Alimentação Escolar – PNAE	992.579,20
17145201	Transferências referentes ao Programa Nacional de Alimentação Escolar – PNAE - Principal	992.579,20
17145300	Transferências referentes ao Programa Nacional de Apoio ao Transporte do Escolar – PNATE	471.701,63
17145301	Transferências referentes ao Programa Nacional de Apoio ao Transporte do Escolar – PNATE - Principal	471.701,63
17149800	Outras Transferências Diretas do Fundo Nacional do Desenvolvimento da Educação – FNDE	2.005.828,39
17149801	Outras Transferências Diretas do Fundo Nacional do Desenvolvimento da Educação – FNDE - Principal	2.005.828,39

ITEM	ESPECIFICAÇÃO	VALOR
17150000	Transferências de Recursos de Complementação da União ao Fundo de Manutenção e Desenvolvimento da Educação Básica e de Valorização dos Profissionais da Educação – FUNDEB	318.682,75
17155000	Transferências de Recursos da Complementação da União ao Fundo de Manutenção e Desenvolvimento da Educação Básica e de Valorização dos Profissionais da Educação – FUNDEB	318.682,75
17155010	Transferências de Recursos de Complementação da União ao Fundeb – VAAT	318.682,75
17155011	Transferências de Recursos de Complementação da União ao Fundeb – VAAT - Principal	318.682,75
17160000	Transferências de Recursos do Fundo Nacional de Assistência Social – FNAS	1.101.073,25
17165000	Transferências de Recursos do Fundo Nacional de Assistência Social – FNAS	1.101.073,25
17165001	Transferências de Recursos do Fundo Nacional de Assistência Social – FNAS - Principal	1.101.073,25
17190000	Outras Transferências de Recursos da União e de suas Entidades	2.127.524,35
17195000	Outras Transferências de Recursos da União	877.135,91
17195001	Outras Transferências de Recursos da União - Principal	877.135,91
17199900	Outras Transferências de Recursos da União e de suas Entidades	1.250.388,44
17199901	Outras Transferências de Recursos da União e de suas Entidades - Principal	1.250.388,44
<b>17200000</b>	<b>Transferências dos Estados e do Distrito Federal e de suas Entidades</b>	<b>22.607.016,17</b>
17210000	Participação na Receita dos Estados e Distrito Federal	14.927.514,71
17215000	Cota-Parte do ICMS	11.602.061,74
17215001	Cota-Parte do ICMS - Principal	11.602.061,74
17215100	Cota-Parte do IPVA	3.309.835,18
17215101	Cota-Parte do IPVA - Principal	3.309.835,18
17215200	Cota-Parte do IPI - Municípios	5.996,20
17215201	Cota-Parte do IPI - Municípios - Principal	5.996,20
17215300	Cota-Parte da Contribuição de Intervenção no Domínio Econômico	9.621,59
17215301	Cota-Parte da Contribuição de Intervenção no Domínio Econômico - Principal	9.621,59
17220000	Transferências das Compensações Financeiras pela Exploração de Recursos Naturais	65.541,90
17225000	Transferência da Cota-parte da Compensação Financeira (25%)	65.541,90
17225030	Cota-parte Royalties – Compensação Financeira pela Produção do Petróleo – Lei nº 7.990/89, artigo 9º	65.541,90
17225031	Cota-parte Royalties – Compensação Financeira pela Produção do Petróleo – Lei nº 7.990/89, artigo 9º - Principal	65.541,90
17290000	Outras Transferências dos Estados e Distrito Federal	7.613.959,56
17299900	Outras Transferências dos Estados e DF	7.613.959,56
17299901	Outras Transferências dos Estados e DF - Principal	7.613.959,56
<b>17500000</b>	<b>Transferências de Outras Instituições Públicas</b>	<b>49.242.147,42</b>
17510000	Transferências de Recursos do Fundo de Manutenção e Desenvolvimento da Educação Básica e de Valorização dos Profissionais da Educação - FUNDEB	49.242.147,42
17515000	Transferências de Recursos do Fundo de Manutenção e Desenvolvimento da Educação Básica e de Valorização dos Profissionais da Educação – FUNDEB	49.242.147,42
17515001	Transferências de Recursos do Fundo de Manutenção e Desenvolvimento da Educação Básica e de Valorização dos Profissionais da Educação – FUNDEB - Principal	49.242.147,42
19000000	OUTRAS RECEITAS CORRENTES	356.738,88
<b>19100000</b>	<b>Multas Administrativas, Contratuais e Judiciais</b>	<b>120.969,72</b>
19110000	Multas Administrativas, Contratuais e Judiciais	120.969,72
19110100	Multas Previstas em Legislação Específica	120.969,72
19110101	Multas Previstas em Legislação Específica - Principal	120.969,72
<b>19200000</b>	<b>Indenizações, Restituições e Ressarcimentos</b>	<b>235.769,16</b>

ITEM	ESPECIFICAÇÃO	VALOR
19220000	Restituições	235.769,16
19229900	Outras Restituições	235.769,16
19229901	Outras Restituições - Principal	235.769,16
<b>20000000</b>	<b>RECEITAS DE CAPITAL</b>	<b>11.232.361,85</b>
22000000	ALIENAÇÃO DE BENS	1.218.400,00
<b>22100000</b>	<b>Alienação de Bens Móveis</b>	<b>1.218.400,00</b>
22130000	Alienação de Bens Móveis e Semoventes	1.218.400,00
22130100	Alienação de Bens Móveis e Semoventes	1.218.400,00
22130101	Alienação de Bens Móveis e Semoventes - Principal	1.218.400,00
24000000	TRANSFERÊNCIAS DE CAPITAL	10.013.961,85
<b>24100000</b>	<b>Transferências da União e de suas Entidades</b>	<b>9.860.631,94</b>
24110000	Transferências de Recursos do Sistema Único de Saúde - SUS	712.086,00
24115100	Transferências de Recursos do Sistema Único de Saúde – SUS - Fundo a Fundo - Bloco de Estruturação da Rede de Serviços Públicos de Saúde	712.086,00
24115110	Transferências de Recursos do Bloco de Estruturação da Rede de Serviços Públicos de Saúde - Atenção Primária	712.086,00
24115111	Transferências de Recursos do Bloco de Estruturação da Rede de Serviços Públicos de Saúde - Atenção Primária - Principal	712.086,00
24140000	Transferências de Convênios da União e de suas Entidades	3.548.545,94
24140100	Transferências de Convênios da União e de suas Entidades	3.548.545,94
24140101	Transferências de Convênios da União e de suas Entidades - Principal	3.548.545,94
24190000	Outras Transferências de Recursos da União e de suas Entidades	5.600.000,00
24199900	Outras Transferências De Recursos da União e de suas Entidades	5.600.000,00
24199901	Outras Transferências De Recursos da União e de suas Entidades - Principal	5.600.000,00
<b>24200000</b>	<b>Transferências dos Estados e do Distrito Federal e de suas Entidades</b>	<b>153.329,91</b>
24220000	Transferências de Convênios dos Estados e DF e de Suas Entidades	153.329,91
24225100	Transferências de Convênios dos Estados destinadas a Programas de Educação	153.329,91
24225101	Transferências de Convênios dos Estados destinadas a Programas de Educação - Principal	153.329,91
<b>9510000000</b>	<b>FUNDEB - RECEITAS CORRENTES</b>	<b>-13.147.400,45</b>
9517000000	FUNDEB - TRANSFERÊNCIAS CORRENTES	-13.147.400,45
<b>9517100000</b>	<b>FUNDEB - Transferências da União e de suas Entidades</b>	<b>-10.166.901,28</b>
9517110000	FUNDEB - Transferências Decorrentes de Participação na Receita da União	-10.166.901,28
9517115100	FUNDEB - Cota-Parte do Fundo de Participação dos Municípios - FPM	-10.163.429,44
9517115110	FUNDEB - Cota-Parte do Fundo de Participação dos Municípios - Cota Mensal	-10.163.429,44
9517115111	FUNDEB - Cota-Parte do Fundo de Participação dos Municípios - Cota Mensal - Principal	-10.163.429,44
9517115200	FUNDEB - Cota-Parte do Imposto Sobre a Propriedade Territorial Rural	-3.471,84
9517115201	FUNDEB - Cota-Parte do Imposto Sobre a Propriedade Territorial Rural - Principal	-3.471,84
<b>9517200000</b>	<b>FUNDEB - Transferências dos Estados e do Distrito Federal e de suas Entidades</b>	<b>-2.980.499,17</b>
9517210000	FUNDEB - Participação na Receita dos Estados e Distrito Federal	-2.980.499,17
9517215000	FUNDEB - Cota-Parte do ICMS	-2.317.334,81
9517215001	FUNDEB - Cota-Parte do ICMS - Principal	-2.317.334,81
9517215100	FUNDEB - Cota-Parte do IPVA	-661.965,17
9517215101	FUNDEB - Cota-Parte do IPVA - Principal	-661.965,17
9517215200	FUNDEB - Cota-Parte do IPI - Municípios	-1.199,19



ITEM	ESPECIFICAÇÃO	VALOR
9517215201	FUNDEB - Cota-Parte do IPI - Municípios - Principal	-1.199,19
<b>981000000</b>	<b>RETIFICAÇÕES - RECEITAS CORRENTES</b>	<b>-20.993,03</b>
9817000000	RETIFICAÇÕES - TRANSFERÊNCIAS CORRENTES	-20.993,03
<b>9817100000</b>	<b>Retificações - Transferências da União e de suas Entidades</b>	<b>-14.905,63</b>
9817150000	Retificações - Transferências de Recursos de Complementação da União ao Fundo de Manutenção e Desenvolvimento da Educação Básica e de Valorização dos Profissionais da Educação – FUNDEB	-14.905,63
9817155000	Retificações - Transferências de Recursos da Complementação da União ao Fundo de Manutenção e Desenvolvimento da Educação Básica e de Valorização dos Profissionais da Educação – FUNDEB	-14.905,63
9817155010	Retificações - Transferências de Recursos de Complementação da União ao Fundeb – VAAT	-14.905,63
9817155011	Retificações - Transferências de Recursos de Complementação da União ao Fundeb – VAAT - Principal	-14.905,63
<b>9817500000</b>	<b>Retificações - Transferências de Outras Instituições Públicas</b>	<b>-6.087,40</b>
9817510000	Retificações - Transferências de Recursos do Fundo de Manutenção e Desenvolvimento da Educação Básica e de Valorização dos Profissionais da Educação - FUNDEB	-6.087,40
9817515000	Retificações - Transferências de Recursos do Fundo de Manutenção e Desenvolvimento da Educação Básica e de Valorização dos Profissionais da Educação – FUNDEB	-6.087,40
9817515001	Retificações - Transferências de Recursos do Fundo de Manutenção e Desenvolvimento da Educação Básica e de Valorização dos Profissionais da Educação – FUNDEB - Principal	-6.087,40
<b>Total da Receita</b>		<b>170.465.015,21</b>

**Município:** Tobias Barreto

**Unidade Gestora:** PREFEITURA MUNICIPAL DE TOBIAS BARRETO - CONSOLIDADO

**Período:** JAN - DEZ/2023

Item	Especificação	Valor
<b>005004</b>	<b>CAMARA MUNICIPAL DE TOBIAS BARRETO</b>	<b>5.701.016,61</b>
300000	DESPESA CORRENTE	5.685.522,61
310000	Pessoal e Encargos Sociais	4.306.960,23
319000	Aplicações Diretas	4.306.960,23
319011	Vencimentos e Vantagens Fixas - Pessoal Civil	3.559.691,42
15000000	Recursos não Vinculados de Impostos	3.559.691,42
319013	Obrigações Patronais	744.754,47
15000000	Recursos não Vinculados de Impostos	744.754,47
319094	Indenizações e Restituições Trabalhistas	2.514,34
15000000	Recursos não Vinculados de Impostos	2.514,34
330000	Outras Despesas Correntes	1.378.562,38
339000	Aplicações Diretas	1.378.562,38
339014	Diárias - Civil	273.275,00
15000000	Recursos não Vinculados de Impostos	273.275,00
339030	Material de Consumo	268.288,23
15000000	Recursos não Vinculados de Impostos	268.288,23
339035	Serviços de Consultoria	203.900,00
15000000	Recursos não Vinculados de Impostos	203.900,00
339036	Outros Serviços de Terceiros - Pessoa Física	12.900,00
15000000	Recursos não Vinculados de Impostos	12.900,00
339039	Outros Serviços de Terceiros - Pessoa Jurídica	386.013,92
15000000	Recursos não Vinculados de Impostos	386.013,92
339040	Serviços de Tecnologia da Informação e Comunicação - Pessoa Jurídica	234.185,23
15000000	Recursos não Vinculados de Impostos	234.185,23
400000	DESPESA DE CAPITAL	15.494,00
440000	Investimentos	15.494,00
449000	Aplicações Diretas	15.494,00
449052	Equipamentos e Material Permanente	15.494,00
15000000	Recursos não Vinculados de Impostos	15.494,00
<b>007012</b>	<b>FUNDO MUNICIPAL DE SAUDE</b>	<b>33.456.614,86</b>
300000	DESPESA CORRENTE	32.756.299,82
310000	Pessoal e Encargos Sociais	19.209.897,34
319000	Aplicações Diretas	19.209.897,34
319004	Contratação por Tempo Determinado	3.575.835,57
15001002	Recursos não Vinculados de Impostos - Identificação das despesas com ações e serviços públicos de saúde	520.173,65
16000000	Transferências Fundo a Fundo de Recursos do SUS provenientes do Governo Federal - Bloco de Manutenção das Ações e Serviços Públicos de Saúde	3.047.726,91
16050000	Assistência financeira da União destinada à complementação ao pagamento dos pisos salariais para profissionais da enfermagem.	7.935,01

Item	Especificação	Valor
319011	Vencimentos e Vantagens Fixas - Pessoal Civil	15.427.225,32
15001002	Recursos não Vinculados de Impostos - Identificação das despesas com ações e serviços públicos de saúde	5.091.338,81
16000000	Transferências Fundo a Fundo de Recursos do SUS provenientes do Governo Federal - Bloco de Manutenção das Ações e Serviços Públicos de Saúde	4.654.865,29
16040000	Transferências provenientes do Governo Federal destinadas ao vencimento dos agentes comunitários de saúde e dos agentes de combate às endemias	5.598.204,77
16050000	Assistência financeira da União destinada à complementação ao pagamento dos pisos salariais para profissionais da enfermagem.	82.816,45
319013	Obrigações Patronais	157.919,88
15001002	Recursos não Vinculados de Impostos - Identificação das despesas com ações e serviços públicos de saúde	34.180,54
16000000	Transferências Fundo a Fundo de Recursos do SUS provenientes do Governo Federal - Bloco de Manutenção das Ações e Serviços Públicos de Saúde	116.824,92
16040000	Transferências provenientes do Governo Federal destinadas ao vencimento dos agentes comunitários de saúde e dos agentes de combate às endemias	6.914,42
319092	Despesas de Exercícios Anteriores	600,30
15001002	Recursos não Vinculados de Impostos - Identificação das despesas com ações e serviços públicos de saúde	600,30
319094	Indenizações e Restituições Trabalhistas	48.316,27
15001002	Recursos não Vinculados de Impostos - Identificação das despesas com ações e serviços públicos de saúde	48.316,27
330000	Outras Despesas Correntes	13.546.402,48
339000	Aplicações Diretas	13.546.402,48
339014	Diárias - Civil	14.550,00
15001002	Recursos não Vinculados de Impostos - Identificação das despesas com ações e serviços públicos de saúde	14.550,00
339030	Material de Consumo	2.085.416,65
15001002	Recursos não Vinculados de Impostos - Identificação das despesas com ações e serviços públicos de saúde	1.170.584,68
16000000	Transferências Fundo a Fundo de Recursos do SUS provenientes do Governo Federal - Bloco de Manutenção das Ações e Serviços Públicos de Saúde	914.831,97
339032	Material, Bem ou Serviço para Distribuição Gratuita	626.985,67
15001002	Recursos não Vinculados de Impostos - Identificação das despesas com ações e serviços públicos de saúde	247.882,39
16000000	Transferências Fundo a Fundo de Recursos do SUS provenientes do Governo Federal - Bloco de Manutenção das Ações e Serviços Públicos de Saúde	190.535,06
16210000	Transferências Fundo a Fundo de Recursos do SUS provenientes do Governo Estadual	188.568,22
339033	Passagens e Despesas com Locomoção	13.746,80
15001002	Recursos não Vinculados de Impostos - Identificação das despesas com ações e serviços públicos de saúde	13.746,80
339035	Serviços de Consultoria	67.600,00
15001002	Recursos não Vinculados de Impostos - Identificação das despesas com ações e serviços públicos de saúde	67.600,00
339036	Outros Serviços de Terceiros - Pessoa Física	129.820,00
15001002	Recursos não Vinculados de Impostos - Identificação das despesas com ações e serviços públicos de saúde	129.820,00
339039	Outros Serviços de Terceiros - Pessoa Jurídica	10.108.304,58



Item	Especificação	Valor
15001002	Recursos não Vinculados de Impostos - Identificação das despesas com ações e serviços públicos de saúde	6.709.927,59
16000000	Transferências Fundo a Fundo de Recursos do SUS provenientes do Governo Federal - Bloco de Manutenção das Ações e Serviços Públicos de Saúde	3.374.457,00
16050000	Assistência financeira da União destinada à complementação ao pagamento dos pisos salariais para profissionais da enfermagem.	23.919,99
339040	Serviços de Tecnologia da Informação e Comunicação - Pessoa Jurídica	176.205,33
15001002	Recursos não Vinculados de Impostos - Identificação das despesas com ações e serviços públicos de saúde	176.205,33
339048	Outros Auxílios Financeiros a Pessoas Físicas	309.837,44
15001002	Recursos não Vinculados de Impostos - Identificação das despesas com ações e serviços públicos de saúde	207.837,04
16000000	Transferências Fundo a Fundo de Recursos do SUS provenientes do Governo Federal - Bloco de Manutenção das Ações e Serviços Públicos de Saúde	102.000,40
339092	Despesas de Exercícios Anteriores	13.936,01
15001002	Recursos não Vinculados de Impostos - Identificação das despesas com ações e serviços públicos de saúde	13.936,01
400000	DESPESA DE CAPITAL	700.315,04
440000	Investimentos	700.315,04
449000	Aplicações Diretas	700.315,04
449051	Obras e Instalações	320.036,77
16593110	Outros Recursos Vinculados à Saúde: Transferências da União decorrentes de emendas parlamentares individuais.	320.036,77
449052	Equipamentos e Material Permanente	380.278,27
15001002	Recursos não Vinculados de Impostos - Identificação das despesas com ações e serviços públicos de saúde	24.560,00
16000000	Transferências Fundo a Fundo de Recursos do SUS provenientes do Governo Federal - Bloco de Manutenção das Ações e Serviços Públicos de Saúde	17.399,00
16593110	Outros Recursos Vinculados à Saúde: Transferências da União decorrentes de emendas parlamentares individuais.	77.419,27
16593220	Outros Recursos Vinculados à Saúde: Transferências dos Estados decorrentes de emendas parlamentares de bancada.	260.900,00
<b>027034</b>	<b>SECRETARIA MUNICIPAL DE FINANÇAS</b>	<b>4.627.845,68</b>
300000	DESPESA CORRENTE	3.618.851,14
310000	Pessoal e Encargos Sociais	1.526.624,66
319000	Aplicações Diretas	1.526.624,66
319011	Vencimentos e Vantagens Fixas - Pessoal Civil	1.491.053,82
15000000	Recursos não Vinculados de Impostos	1.491.053,82
319094	Indenizações e Restituições Trabalhistas	35.570,84
15000000	Recursos não Vinculados de Impostos	35.570,84
330000	Outras Despesas Correntes	2.092.226,48
339000	Aplicações Diretas	2.092.226,48
339014	Diárias - Civil	324,00
15000000	Recursos não Vinculados de Impostos	324,00
339030	Material de Consumo	56.575,88
15000000	Recursos não Vinculados de Impostos	56.575,88

Item	Especificação	Valor
339031	Premiações Culturais, Artísticas, Científicas, Desportivas e Outras	21.744,72
15000000	Recursos não Vinculados de Impostos	21.744,72
339035	Serviços de Consultoria	233.702,00
15000000	Recursos não Vinculados de Impostos	233.702,00
339039	Outros Serviços de Terceiros - Pessoa Jurídica	619.291,70
15000000	Recursos não Vinculados de Impostos	619.291,70
339040	Serviços de Tecnologia da Informação e Comunicação - Pessoa Jurídica	122.805,44
15000000	Recursos não Vinculados de Impostos	122.805,44
339047	Obrigações Tributárias e Contributivas	1.013.909,31
15000000	Recursos não Vinculados de Impostos	1.013.909,31
339092	Despesas de Exercícios Anteriores	8.185,80
15000000	Recursos não Vinculados de Impostos	8.185,80
339093	Indenizações e Restituições	15.687,63
15000000	Recursos não Vinculados de Impostos	15.687,63
400000	DESPESA DE CAPITAL	1.008.994,54
440000	Investimentos	10.650,00
449000	Aplicações Diretas	10.650,00
449052	Equipamentos e Material Permanente	10.650,00
15000000	Recursos não Vinculados de Impostos	10.650,00
460000	Amortização da Dívida	998.344,54
469000	Aplicações Diretas	998.344,54
469071	Principal da Dívida Contratual Resgatado	998.344,54
15000000	Recursos não Vinculados de Impostos	998.344,54
<b>027039</b>	<b>SECRETARIA MUNICIPAL DE EDUCACAO</b>	<b>20.539.573,53</b>
300000	DESPESA CORRENTE	20.524.486,34
310000	Pessoal e Encargos Sociais	4.808.758,31
319000	Aplicações Diretas	4.808.758,31
319004	Contratação por Tempo Determinado	2.954,26
15001001	Recursos não Vinculados de Impostos - Identificação das despesas com manutenção e desenvolvimento do ensino	2.954,26
319011	Vencimentos e Vantagens Fixas - Pessoal Civil	4.758.859,39
15001001	Recursos não Vinculados de Impostos - Identificação das despesas com manutenção e desenvolvimento do ensino	4.758.859,39
319094	Indenizações e Restituições Trabalhistas	39.923,61
15001001	Recursos não Vinculados de Impostos - Identificação das despesas com manutenção e desenvolvimento do ensino	39.923,61
319096	Ressarcimento de Despesas de Pessoal Requisitado	7.021,05
15000000	Recursos não Vinculados de Impostos	7.021,05
330000	Outras Despesas Correntes	15.715.728,03
335000	Transferências a Instituições Privadas sem Fins Lucrativos	770.010,00
335043	Subvenções Sociais	770.010,00
15000000	Recursos não Vinculados de Impostos	700.010,00

Item	Especificação	Valor
15001001	Recursos não Vinculados de Impostos - Identificação das despesas com manutenção e desenvolvimento do ensino	70.000,00
339000	Aplicações Diretas	14.945.718,03
339014	Diárias - Civil	5.724,00
15000000	Recursos não Vinculados de Impostos	2.520,00
15001001	Recursos não Vinculados de Impostos - Identificação das despesas com manutenção e desenvolvimento do ensino	3.204,00
339030	Material de Consumo	2.568.769,49
15000000	Recursos não Vinculados de Impostos	102.217,60
15001001	Recursos não Vinculados de Impostos - Identificação das despesas com manutenção e desenvolvimento do ensino	844.911,91
15500000	Transferência do Salário-Educação	481.979,75
15510000	Transferências de Recursos do FNDE Referentes ao Programa Dinheiro Direto na Escola (PDDE)	12.345,01
15520000	Transferências de Recursos do FNDE Referentes ao Programa Nacional de Alimentação Escolar (PNAE)	1.127.315,22
339035	Serviços de Consultoria	58.000,00
15000000	Recursos não Vinculados de Impostos	58.000,00
339036	Outros Serviços de Terceiros - Pessoa Física	141.701,25
15000000	Recursos não Vinculados de Impostos	38.350,00
15001001	Recursos não Vinculados de Impostos - Identificação das despesas com manutenção e desenvolvimento do ensino	103.351,25
339039	Outros Serviços de Terceiros - Pessoa Jurídica	11.978.528,44
15000000	Recursos não Vinculados de Impostos	50.118,71
15001001	Recursos não Vinculados de Impostos - Identificação das despesas com manutenção e desenvolvimento do ensino	8.820.420,37
15500000	Transferência do Salário-Educação	480.628,39
15530000	Transferências de Recursos do FNDE Referentes ao Programa Nacional de Apoio ao Transporte Escolar (PNATE)	460.169,13
15710000	Transferências do Estado referentes a Convênios e Instrumentos Congêneres vinculados à Educação	2.167.191,84
339040	Serviços de Tecnologia da Informação e Comunicação - Pessoa Jurídica	160.218,00
15001001	Recursos não Vinculados de Impostos - Identificação das despesas com manutenção e desenvolvimento do ensino	160.218,00
339092	Despesas de Exercícios Anteriores	27.009,55
15000000	Recursos não Vinculados de Impostos	20.217,85
15001001	Recursos não Vinculados de Impostos - Identificação das despesas com manutenção e desenvolvimento do ensino	6.791,70
339093	Indenizações e Restituições	5.767,30
15001001	Recursos não Vinculados de Impostos - Identificação das despesas com manutenção e desenvolvimento do ensino	5.767,30
400000	DESPESA DE CAPITAL	15.087,19
440000	Investimentos	15.087,19
449000	Aplicações Diretas	15.087,19
449052	Equipamentos e Material Permanente	15.087,19
15001001	Recursos não Vinculados de Impostos - Identificação das despesas com manutenção e desenvolvimento do ensino	15.087,19
<b>027040</b>	<b>FUNDO MUNICIPAL DA EDUCACAO BASICA</b>	<b>56.149.391,65</b>
300000	DESPESA CORRENTE	56.101.495,25



Item	Especificação	Valor
310000	Pessoal e Encargos Sociais	43.617.267,72
319000	Aplicações Diretas	43.617.267,72
319011	Vencimentos e Vantagens Fixas - Pessoal Civil	43.540.914,39
15401070	Transferências do FUNDEB - Impostos e Transferências de Impostos: Identificação do percentual aplicado no pagamento da remuneração dos profissionais da educação básica em efetivo exercício	43.153.550,70
15421070	Transferências do FUNDEB - Complementação da União - VAAT: Identificação do percentual aplicado no pagamento da remuneração dos profissionais da educação básica em efetivo exercício	387.363,69
319013	Obrigações Patronais	47.318,86
15401070	Transferências do FUNDEB - Impostos e Transferências de Impostos: Identificação do percentual aplicado no pagamento da remuneração dos profissionais da educação básica em efetivo exercício	47.318,86
319093	Indenizações e Restituições	13.476,42
15400000	Transferências do FUNDEB - Impostos e Transferências de Impostos	13.476,42
319094	Indenizações e Restituições Trabalhistas	15.558,05
15400000	Transferências do FUNDEB - Impostos e Transferências de Impostos	15.558,05
330000	Outras Despesas Correntes	12.484.227,53
339000	Aplicações Diretas	12.484.227,53
339030	Material de Consumo	1.039.111,33
15400000	Transferências do FUNDEB - Impostos e Transferências de Impostos	1.039.111,33
339036	Outros Serviços de Terceiros - Pessoa Física	118.108,37
15400000	Transferências do FUNDEB - Impostos e Transferências de Impostos	118.108,37
339039	Outros Serviços de Terceiros - Pessoa Jurídica	11.313.531,41
15400000	Transferências do FUNDEB - Impostos e Transferências de Impostos	11.313.531,41
339093	Indenizações e Restituições	13.476,42
15400000	Transferências do FUNDEB - Impostos e Transferências de Impostos	13.476,42
400000	DESPESA DE CAPITAL	47.896,40
440000	Investimentos	47.896,40
449000	Aplicações Diretas	47.896,40
449052	Equipamentos e Material Permanente	47.896,40
15420000	Transferências do FUNDEB - Complementação da União - VAAT	47.896,40
<b>027041</b>	<b>SEC. MUN. DO DESENV. AGROP. FUNDIARIO E MEIO AMB.</b>	<b>1.045.464,94</b>
300000	DESPESA CORRENTE	1.045.464,94
310000	Pessoal e Encargos Sociais	180.624,28
319000	Aplicações Diretas	180.624,28
319011	Vencimentos e Vantagens Fixas - Pessoal Civil	180.624,28
15000000	Recursos não Vinculados de Impostos	180.624,28
330000	Outras Despesas Correntes	864.840,66
337300	Transferências a Consórcios Públicos mediante contrato de rateio à conta de recursos de que tratam os §§ 1º e 2º do art. 24 da Lei Complementar nº 141, de 2012	122.439,64
337370	Rateio pela Participação em Consórcio Público	122.439,64
15000000	Recursos não Vinculados de Impostos	122.439,64
339000	Aplicações Diretas	742.401,02
339030	Material de Consumo	95.568,75
15000000	Recursos não Vinculados de Impostos	95.568,75

Item	Especificação	Valor
339036	Outros Serviços de Terceiros - Pessoa Física	3.620,00
15000000	Recursos não Vinculados de Impostos	3.620,00
339039	Outros Serviços de Terceiros - Pessoa Jurídica	643.022,99
15000000	Recursos não Vinculados de Impostos	643.022,99
339092	Despesas de Exercícios Anteriores	189,28
15000000	Recursos não Vinculados de Impostos	189,28
<b>027042</b>	<b>SECRETARIA MUNICIPAL DE DESPORTO E LAZER</b>	<b>919.734,01</b>
300000	DESPESA CORRENTE	820.151,21
310000	Pessoal e Encargos Sociais	160.897,62
319000	Aplicações Diretas	160.897,62
319011	Vencimentos e Vantagens Fixas - Pessoal Civil	132.585,93
15000000	Recursos não Vinculados de Impostos	132.585,93
319094	Indenizações e Restituições Trabalhistas	28.311,69
15000000	Recursos não Vinculados de Impostos	28.311,69
330000	Outras Despesas Correntes	659.253,59
339000	Aplicações Diretas	659.253,59
339030	Material de Consumo	48.398,39
15000000	Recursos não Vinculados de Impostos	48.398,39
339031	Premiações Culturais, Artísticas, Científicas, Desportivas e Outras	33.742,98
15000000	Recursos não Vinculados de Impostos	33.742,98
339032	Material, Bem ou Serviço para Distribuição Gratuita	3.428,00
15000000	Recursos não Vinculados de Impostos	3.428,00
15993110	Outros Recursos Vinculados à Educação: Transferências da União decorrentes de emendas parlamentares individuais.	0,00
339036	Outros Serviços de Terceiros - Pessoa Física	16.840,00
15000000	Recursos não Vinculados de Impostos	16.840,00
339039	Outros Serviços de Terceiros - Pessoa Jurídica	556.844,22
15000000	Recursos não Vinculados de Impostos	556.844,22
400000	DESPESA DE CAPITAL	99.582,80
440000	Investimentos	99.582,80
449000	Aplicações Diretas	99.582,80
449051	Obras e Instalações	96.882,80
15000000	Recursos não Vinculados de Impostos	0,00
17000000	Outras Transferências de Convênios ou Instrumentos Congêneres da União	96.882,80
449052	Equipamentos e Material Permanente	2.700,00
15000000	Recursos não Vinculados de Impostos	2.700,00
<b>027048</b>	<b>SECRETARIA MUNICIPAL DE OBRAS E SANEAMENTO</b>	<b>24.112.525,02</b>
300000	DESPESA CORRENTE	19.729.377,64
310000	Pessoal e Encargos Sociais	3.445.242,50
319000	Aplicações Diretas	3.445.242,50
319011	Vencimentos e Vantagens Fixas - Pessoal Civil	3.432.657,65
15000000	Recursos não Vinculados de Impostos	3.432.657,65

Item	Especificação	Valor
319013	Obrigações Patronais	195,88
15000000	Recursos não Vinculados de Impostos	195,88
319094	Indenizações e Restituições Trabalhistas	12.388,97
15000000	Recursos não Vinculados de Impostos	12.388,97
330000	Outras Despesas Correntes	16.284.135,14
339000	Aplicações Diretas	16.284.135,14
339030	Material de Consumo	2.426.233,78
15000000	Recursos não Vinculados de Impostos	2.426.233,78
339036	Outros Serviços de Terceiros - Pessoa Física	243.960,88
15000000	Recursos não Vinculados de Impostos	243.960,88
339039	Outros Serviços de Terceiros - Pessoa Jurídica	13.023.036,54
15000000	Recursos não Vinculados de Impostos	11.464.725,25
17510000	Recursos da Contribuição para o Custeio do Serviço de Iluminação Pública - COSIP	1.558.311,29
339092	Despesas de Exercícios Anteriores	49.430,37
15000000	Recursos não Vinculados de Impostos	49.430,37
339093	Indenizações e Restituições	541.473,57
17000000	Outras Transferências de Convênios ou Instrumentos Congêneres da União	541.473,57
400000	DESPESA DE CAPITAL	4.383.147,38
440000	Investimentos	4.383.147,38
449000	Aplicações Diretas	4.383.147,38
449051	Obras e Instalações	4.194.515,73
15000000	Recursos não Vinculados de Impostos	177.341,74
17000000	Outras Transferências de Convênios ou Instrumentos Congêneres da União	3.862.422,78
17063110	Transferência Especial da União	154.751,21
449052	Equipamentos e Material Permanente	18.631,65
15000000	Recursos não Vinculados de Impostos	18.631,65
449061	Aquisição de Imóveis	170.000,00
15000000	Recursos não Vinculados de Impostos	170.000,00
<b>027049</b>	<b>SEC. MUNICIPAL DE ADMINISTRACAO</b>	<b>5.805.300,06</b>
300000	DESPESA CORRENTE	5.803.745,06
310000	Pessoal e Encargos Sociais	1.226.751,61
319000	Aplicações Diretas	1.226.751,61
319011	Vencimentos e Vantagens Fixas - Pessoal Civil	1.219.013,63
15000000	Recursos não Vinculados de Impostos	1.219.013,63
319094	Indenizações e Restituições Trabalhistas	7.737,98
15000000	Recursos não Vinculados de Impostos	7.737,98
330000	Outras Despesas Correntes	4.576.993,45
339000	Aplicações Diretas	4.576.993,45
339014	Diárias - Civil	1.620,00
15000000	Recursos não Vinculados de Impostos	1.620,00
339030	Material de Consumo	386.413,86



Item	Especificação	Valor
15000000	Recursos não Vinculados de Impostos	386.413,86
339032	Material, Bem ou Serviço para Distribuição Gratuita	1.433.286,45
15000000	Recursos não Vinculados de Impostos	1.433.286,45
339033	Passagens e Despesas com Locomoção	1.400,00
15000000	Recursos não Vinculados de Impostos	1.400,00
339035	Serviços de Consultoria	51.200,00
15000000	Recursos não Vinculados de Impostos	51.200,00
339036	Outros Serviços de Terceiros - Pessoa Física	1,00
15000000	Recursos não Vinculados de Impostos	1,00
339039	Outros Serviços de Terceiros - Pessoa Jurídica	2.420.003,81
15000000	Recursos não Vinculados de Impostos	2.420.003,81
339040	Serviços de Tecnologia da Informação e Comunicação - Pessoa Jurídica	252.229,00
15000000	Recursos não Vinculados de Impostos	252.229,00
339092	Despesas de Exercícios Anteriores	13.598,42
15000000	Recursos não Vinculados de Impostos	13.598,42
339093	Indenizações e Restituições	17.240,91
15000000	Recursos não Vinculados de Impostos	17.240,91
400000	DESPESA DE CAPITAL	1.555,00
440000	Investimentos	1.555,00
449000	Aplicações Diretas	1.555,00
449052	Equipamentos e Material Permanente	1.555,00
15000000	Recursos não Vinculados de Impostos	1.555,00
<b>027050</b>	<b>SEC. MUNICIPAL DE PLANEJ. E GESTAO ORCAMENTARIA</b>	<b>669.279,84</b>
300000	DESPESA CORRENTE	669.004,84
310000	Pessoal e Encargos Sociais	190.705,76
319000	Aplicações Diretas	190.705,76
319004	Contratação por Tempo Determinado	47.220,88
15000000	Recursos não Vinculados de Impostos	47.220,88
319011	Vencimentos e Vantagens Fixas - Pessoal Civil	117.832,02
15000000	Recursos não Vinculados de Impostos	117.832,02
319094	Indenizações e Restituições Trabalhistas	25.652,86
15000000	Recursos não Vinculados de Impostos	25.652,86
330000	Outras Despesas Correntes	478.299,08
339000	Aplicações Diretas	478.299,08
339030	Material de Consumo	55.617,91
15000000	Recursos não Vinculados de Impostos	55.617,91
339035	Serviços de Consultoria	78.000,00
15000000	Recursos não Vinculados de Impostos	78.000,00
339036	Outros Serviços de Terceiros - Pessoa Física	21.600,00
15000000	Recursos não Vinculados de Impostos	21.600,00
339039	Outros Serviços de Terceiros - Pessoa Jurídica	315.993,95

Item	Especificação	Valor
15000000	Recursos não Vinculados de Impostos	315.993,95
339091	Sentenças Judiciais	7.087,22
15000000	Recursos não Vinculados de Impostos	7.087,22
400000	DESPEZA DE CAPITAL	275,00
440000	Investimentos	275,00
449000	Aplicações Diretas	275,00
449052	Equipamentos e Material Permanente	275,00
15000000	Recursos não Vinculados de Impostos	275,00
<b>027051</b>	<b>SEC. MUN. DE INDUSTRIA, COMERCIO E TRABALHO</b>	<b>2.758.783,08</b>
300000	DESPEZA CORRENTE	2.746.510,09
310000	Pessoal e Encargos Sociais	1.503.351,36
319000	Aplicações Diretas	1.503.351,36
319011	Vencimentos e Vantagens Fixas - Pessoal Civil	1.503.351,36
15000000	Recursos não Vinculados de Impostos	1.503.351,36
330000	Outras Despesas Correntes	1.243.158,73
339000	Aplicações Diretas	1.243.158,73
339030	Material de Consumo	110.694,01
15000000	Recursos não Vinculados de Impostos	110.694,01
339039	Outros Serviços de Terceiros - Pessoa Jurídica	1.097.206,29
15000000	Recursos não Vinculados de Impostos	1.097.206,29
339092	Despesas de Exercícios Anteriores	35.258,43
15000000	Recursos não Vinculados de Impostos	35.258,43
400000	DESPEZA DE CAPITAL	12.272,99
440000	Investimentos	12.272,99
449000	Aplicações Diretas	12.272,99
449052	Equipamentos e Material Permanente	12.272,99
15000000	Recursos não Vinculados de Impostos	12.272,99
<b>027052</b>	<b>GABINETE CIVIL</b>	<b>1.139.095,77</b>
300000	DESPEZA CORRENTE	1.139.095,77
310000	Pessoal e Encargos Sociais	570.512,97
319000	Aplicações Diretas	570.512,97
319011	Vencimentos e Vantagens Fixas - Pessoal Civil	570.512,97
15000000	Recursos não Vinculados de Impostos	570.512,97
330000	Outras Despesas Correntes	568.582,80
339000	Aplicações Diretas	568.582,80
339014	Diárias - Civil	16.200,00
15000000	Recursos não Vinculados de Impostos	16.200,00
339030	Material de Consumo	57.520,51
15000000	Recursos não Vinculados de Impostos	57.520,51
339033	Passagens e Despesas com Locomoção	12.139,61
15000000	Recursos não Vinculados de Impostos	12.139,61

Item	Especificação	Valor
339036	Outros Serviços de Terceiros - Pessoa Física	15.240,00
15000000	Recursos não Vinculados de Impostos	15.240,00
339039	Outros Serviços de Terceiros - Pessoa Jurídica	467.482,68
15000000	Recursos não Vinculados de Impostos	467.482,68
<b>027053</b>	<b>SEC. MUN. DE CULTURA, JUVENTUDE E TURISMO</b>	<b>4.516.140,40</b>
300000	DESPESA CORRENTE	4.376.827,19
310000	Pessoal e Encargos Sociais	478.896,47
319000	Aplicações Diretas	478.896,47
319011	Vencimentos e Vantagens Fixas - Pessoal Civil	478.896,47
15000000	Recursos não Vinculados de Impostos	478.896,47
330000	Outras Despesas Correntes	3.897.930,72
335000	Transferências a Instituições Privadas sem Fins Lucrativos	98.141,78
335041	Contribuições	28.141,78
17150000	Transferências Destinadas ao Setor Cultural - LC nº 195/2022 – Art. 5º - Audiovisual	24.093,57
17160000	Transferências Destinadas ao Setor cultural - LC nº 195/2022 – Art. 8º - Demais Setores da Cultura	4.048,21
335043	Subvenções Sociais	70.000,00
15000000	Recursos não Vinculados de Impostos	70.000,00
339000	Aplicações Diretas	3.799.788,94
339014	Diárias - Civil	3.780,00
15000000	Recursos não Vinculados de Impostos	3.780,00
339030	Material de Consumo	53.750,74
15000000	Recursos não Vinculados de Impostos	53.750,74
339031	Premiações Culturais, Artísticas, Científicas, Desportivas e Outras	2.625,00
15000000	Recursos não Vinculados de Impostos	2.625,00
339032	Material, Bem ou Serviço para Distribuição Gratuita	1.330,80
15000000	Recursos não Vinculados de Impostos	1.330,80
339036	Outros Serviços de Terceiros - Pessoa Física	5.200,00
17150000	Transferências Destinadas ao Setor Cultural - LC nº 195/2022 – Art. 5º - Audiovisual	5.200,00
339039	Outros Serviços de Terceiros - Pessoa Jurídica	3.307.441,99
15000000	Recursos não Vinculados de Impostos	1.869.041,99
17063110	Transferência Especial da União	1.432.000,00
17150000	Transferências Destinadas ao Setor Cultural - LC nº 195/2022 – Art. 5º - Audiovisual	3.000,00
17160000	Transferências Destinadas ao Setor cultural - LC nº 195/2022 – Art. 8º - Demais Setores da Cultura	3.400,00
339048	Outros Auxílios Financeiros a Pessoas Físicas	425.182,86
17150000	Transferências Destinadas ao Setor Cultural - LC nº 195/2022 – Art. 5º - Audiovisual	291.591,93
17160000	Transferências Destinadas ao Setor cultural - LC nº 195/2022 – Art. 8º - Demais Setores da Cultura	133.590,93
339092	Despesas de Exercícios Anteriores	477,55
15000000	Recursos não Vinculados de Impostos	477,55
400000	DESPESA DE CAPITAL	139.313,21
440000	Investimentos	139.313,21
449000	Aplicações Diretas	139.313,21



Item	Especificação	Valor
449052	Equipamentos e Material Permanente	139.313,21
17000000	Outras Transferências de Convênios ou Instrumentos Congêneres da União	139.313,21
<b>027055</b>	<b>SECRETARIA MUNICIPAL DE CONTROLE INTERNO</b>	<b>156.104,10</b>
300000	DESPESA CORRENTE	156.104,10
310000	Pessoal e Encargos Sociais	152.450,10
319000	Aplicações Diretas	152.450,10
319011	Vencimentos e Vantagens Fixas - Pessoal Civil	152.450,10
15000000	Recursos não Vinculados de Impostos	152.450,10
330000	Outras Despesas Correntes	3.654,00
339000	Aplicações Diretas	3.654,00
339014	Diárias - Civil	54,00
15000000	Recursos não Vinculados de Impostos	54,00
339039	Outros Serviços de Terceiros - Pessoa Jurídica	3.600,00
15000000	Recursos não Vinculados de Impostos	3.600,00
<b>027056</b>	<b>SECRETARIA MUNICIPAL DE COMUNICACAO SOCIAL</b>	<b>525.081,27</b>
300000	DESPESA CORRENTE	525.081,27
310000	Pessoal e Encargos Sociais	100.961,94
319000	Aplicações Diretas	100.961,94
319011	Vencimentos e Vantagens Fixas - Pessoal Civil	100.961,94
15000000	Recursos não Vinculados de Impostos	100.961,94
330000	Outras Despesas Correntes	424.119,33
339000	Aplicações Diretas	424.119,33
339014	Diárias - Civil	3.600,00
15000000	Recursos não Vinculados de Impostos	3.600,00
339033	Passagens e Despesas com Locomoção	1.365,00
15000000	Recursos não Vinculados de Impostos	1.365,00
339039	Outros Serviços de Terceiros - Pessoa Jurídica	419.154,33
15000000	Recursos não Vinculados de Impostos	419.154,33
<b>027057</b>	<b>PROCURADORIA DO MUNICIPIO</b>	<b>1.825.793,87</b>
300000	DESPESA CORRENTE	1.825.793,87
310000	Pessoal e Encargos Sociais	320.395,52
319000	Aplicações Diretas	320.395,52
319011	Vencimentos e Vantagens Fixas - Pessoal Civil	320.395,52
15000000	Recursos não Vinculados de Impostos	320.395,52
330000	Outras Despesas Correntes	1.505.398,35
339000	Aplicações Diretas	1.505.398,35
339030	Material de Consumo	1.152,30
15000000	Recursos não Vinculados de Impostos	1.152,30
339039	Outros Serviços de Terceiros - Pessoa Jurídica	224.814,04
15000000	Recursos não Vinculados de Impostos	224.814,04
339091	Sentenças Judiciais	1.279.432,01

Item	Especificação	Valor
15000000	Recursos não Vinculados de Impostos	1.279.432,01
<b>027061</b>	<b>FUNDO MUNICIPAL DA CRIANÇA E DO ADOLESCENTE - FMCA</b>	<b>53.609,60</b>
300000	DESPESA CORRENTE	53.609,60
330000	Outras Despesas Correntes	53.609,60
339000	Aplicações Diretas	53.609,60
339030	Material de Consumo	22.406,93
15000000	Recursos não Vinculados de Impostos	22.406,93
339036	Outros Serviços de Terceiros - Pessoa Física	1.300,00
15000000	Recursos não Vinculados de Impostos	1.300,00
339039	Outros Serviços de Terceiros - Pessoa Jurídica	29.673,67
15000000	Recursos não Vinculados de Impostos	29.673,67
339040	Serviços de Tecnologia da Informação e Comunicação - Pessoa Jurídica	229,00
15000000	Recursos não Vinculados de Impostos	229,00
<b>030001</b>	<b>SECRETARIA MUNICIPAL DE ASSISTENCIA SOCIAL</b>	<b>3.437.807,12</b>
300000	DESPESA CORRENTE	3.435.361,94
310000	Pessoal e Encargos Sociais	1.112.426,59
319000	Aplicações Diretas	1.112.426,59
319004	Contratação por Tempo Determinado	70.200,00
15000000	Recursos não Vinculados de Impostos	70.200,00
319011	Vencimentos e Vantagens Fixas - Pessoal Civil	1.001.859,47
15000000	Recursos não Vinculados de Impostos	1.001.859,47
319094	Indenizações e Restituições Trabalhistas	40.367,12
15000000	Recursos não Vinculados de Impostos	40.367,12
330000	Outras Despesas Correntes	2.322.935,35
339000	Aplicações Diretas	2.322.935,35
339014	Diárias - Civil	5.190,00
15000000	Recursos não Vinculados de Impostos	5.190,00
339030	Material de Consumo	23.409,64
15000000	Recursos não Vinculados de Impostos	23.409,64
339036	Outros Serviços de Terceiros - Pessoa Física	44.100,00
15000000	Recursos não Vinculados de Impostos	44.100,00
339039	Outros Serviços de Terceiros - Pessoa Jurídica	2.064.081,85
15000000	Recursos não Vinculados de Impostos	2.064.081,85
339040	Serviços de Tecnologia da Informação e Comunicação - Pessoa Jurídica	179.889,60
15000000	Recursos não Vinculados de Impostos	179.889,60
339092	Despesas de Exercícios Anteriores	6.264,26
15000000	Recursos não Vinculados de Impostos	6.264,26
400000	DESPESA DE CAPITAL	2.445,18
440000	Investimentos	2.445,18
449000	Aplicações Diretas	2.445,18
449052	Equipamentos e Material Permanente	2.445,18

Item	Especificação	Valor
15000000	Recursos não Vinculados de Impostos	2.445,18
<b>030059</b>	<b>FUNDO MUNICIPAL DE ASSISTENCIA SOCIAL</b>	<b>2.241.201,60</b>
300000	DESPEZA CORRENTE	2.241.201,60
310000	Pessoal e Encargos Sociais	322.974,38
319000	Aplicações Diretas	322.974,38
319004	Contratação por Tempo Determinado	31.200,00
15000000	Recursos não Vinculados de Impostos	28.800,00
16600000	Transferência de Recursos do Fundo Nacional de Assistência Social - FNAS	2.400,00
319011	Vencimentos e Vantagens Fixas - Pessoal Civil	291.774,38
15000000	Recursos não Vinculados de Impostos	4.835,12
16600000	Transferência de Recursos do Fundo Nacional de Assistência Social - FNAS	286.939,26
330000	Outras Despesas Correntes	1.918.227,22
335000	Transferências a Instituições Privadas sem Fins Lucrativos	60.000,00
335043	Subvenções Sociais	60.000,00
15000000	Recursos não Vinculados de Impostos	60.000,00
339000	Aplicações Diretas	1.858.227,22
339014	Diárias - Civil	6.642,00
16600000	Transferência de Recursos do Fundo Nacional de Assistência Social - FNAS	6.642,00
339030	Material de Consumo	431.103,17
15000000	Recursos não Vinculados de Impostos	132.225,23
16600000	Transferência de Recursos do Fundo Nacional de Assistência Social - FNAS	234.635,75
16610000	Transferência de Recursos dos Fundos Estaduais de Assistência Social	62.877,19
16690000	Outros Recursos Vinculados à Assistência Social	1.365,00
339032	Material, Bem ou Serviço para Distribuição Gratuita	94.797,32
15000000	Recursos não Vinculados de Impostos	14.799,83
16610000	Transferência de Recursos dos Fundos Estaduais de Assistência Social	79.997,49
339033	Passagens e Despesas com Locomoção	3.000,00
16600000	Transferência de Recursos do Fundo Nacional de Assistência Social - FNAS	3.000,00
339036	Outros Serviços de Terceiros - Pessoa Física	109.500,00
15000000	Recursos não Vinculados de Impostos	18.600,00
16600000	Transferência de Recursos do Fundo Nacional de Assistência Social - FNAS	62.160,00
16610000	Transferência de Recursos dos Fundos Estaduais de Assistência Social	28.740,00
339039	Outros Serviços de Terceiros - Pessoa Jurídica	1.206.935,73
15000000	Recursos não Vinculados de Impostos	713.188,42
16600000	Transferência de Recursos do Fundo Nacional de Assistência Social - FNAS	312.806,85
16610000	Transferência de Recursos dos Fundos Estaduais de Assistência Social	172.694,90
16690000	Outros Recursos Vinculados à Assistência Social	8.245,56
339048	Outros Auxílios Financeiros a Pessoas Físicas	6.249,00
15000000	Recursos não Vinculados de Impostos	6.249,00
<b>Total da Despesa</b>		<b>169.680.363,01</b>



Município: Tobias Barreto

Unidade Gestora: PREFEITURA MUNICIPAL DE TOBIAS BARRETO - CONSOLIDADO

Período: JAN - DEZ/2023

Especificação	Atividade	Projeto	Oper. Especial
<b>Poder Legislativo</b>	5.685.522,61	15.494,00	
<b>Órgão: CAMARA MUNICIPAL DE TOBIAS BARRETO</b>	5.685.522,61	15.494,00	
<b>UO: 005004-CAMARA MUNICIPAL DE TOBIAS BARRETO</b>	5.685.522,61	15.494,00	
Função: 01-Legislativa	5.685.522,61	15.494,00	
SubFunção: 031-Ação Legislativa	5.685.522,61	15.494,00	
Programa: 1025-LEGISLATIVO FORTE E ATUANTE	5.685.522,61	15.494,00	
<b>1191-AQUISICAO DE EQUIPAMENTOS, MOBILIARIOS E VEICULOS</b>		<b>15.494,00</b>	
<b>2008-ADMINISTRACAO DA CAMARA MUNICIPAL</b>	<b>5.685.522,61</b>		
<b>Poder Executivo</b>	156.400.449,15	6.580.552,71	998.344,54
<b>Órgão: FUNDO MUNICIPAL DE ASSISTENCIA SOCIAL DE TOBIAS BARRETO</b>	5.732.618,32		
<b>UO: 027061-FUNDO MUNICIPAL DA CRIANCA E DO ADOLESCENTE - FMCA</b>	53.609,60		
Função: 08-Assistencial Social	53.609,60		
SubFunção: 244-Assistência Comunitária	53.609,60		
Programa: 0021-ADMINISTRACAO GERAL	49.219,60		
<b>4109-MANUTENCAO DO FUNDO MUNICIPAL DOS DIREITOS DA CRIANCA E DO ADOLESCENTE</b>	<b>4.287,50</b>		
<b>4116-PROMOCAO DOS DIREITOS DA CRIANCA E DO ADOLESCENTE</b>	<b>44.932,10</b>		
<b>4120-DESENVOLVIMENTO DE PROJETOS ACOES SOCIAIS PARA CRIANCA E ADOLESCENTES</b>	<b>0,00</b>		
Programa: 1014-CONSELHOS MUNICIPAIS	4.390,00		
<b>4117-MANUTENCAO DO CONSELHO MUNICIPAL DOS DIREITOS DA CRIANCA E DO ADOLESCE</b>	<b>4.390,00</b>		
<b>UO: 030001-SECRETARIA MUNICIPAL DE ASSITENCIA SOCIAL</b>	3.437.807,12		
Função: 08-Assistencial Social	3.437.807,12		

Total	
Do Poder:	5.701.016,61
Do Órgão:	5.701.016,61
Da UO:	5.701.016,61
Da Função	5.701.016,61
Da Subfunção:	5.701.016,61
Do Programa:	5.701.016,61
	<b>15.494,00</b>
	<b>5.685.522,61</b>
Do Poder:	163.979.346,40
Do Órgão:	5.732.618,32
Da UO:	53.609,60
Da Função	53.609,60
Da Subfunção:	53.609,60
Do Programa:	49.219,60
	<b>4.287,50</b>
	<b>44.932,10</b>
	<b>0,00</b>
Do Programa:	4.390,00
	<b>4.390,00</b>
Da UO:	3.437.807,12
Da Função	3.437.807,12

SubFunção: 244-Assistência Comunitária	3.437.807,12
Programa: 0021-ADMINISTRACAO GERAL	3.418.018,79
<b>4099-MANUTENCAO DA SECRETARIA DE ASSISTENCIA SOCIAL</b>	<b>3.182.439,57</b>
<b>4101-MANUTENCAO DOS CONSELHOS VINCULADOS A ASSISTENCIA SOCIAL</b>	<b>22.800,00</b>
<b>4102-MANUTENCAO DO CONSELHO TUTELAR</b>	<b>210.334,04</b>
<b>6323-MANUTENCAO DO POSTO AVANÇADO DE IDENTIFICACAO</b>	<b>2.445,18</b>
Programa: 1028-PROGRAMA DE ATENCAO INTEGRAL A FAMILIA, AO IDOSO, A INFANCIA, ADOLESCE	19.788,33
<b>6321-MANUTECAO DA COORDENADORIA MUNICIPAL DE POLITICAS PARA AS MULHERES E D</b>	<b>19.788,33</b>
<b>UO: 030059-FUNDO MUNICIPAL DE ASSISTENCIA SOCIAL</b>	<b>2.241.201,60</b>
Função: 08-Assistencial Social	2.241.201,60
SubFunção: 242-Assistência ao Portador de Deficiência	1.078,20
Programa: 0486-ASSISTENCIA SOCIAL GERAL	1.078,20
<b>4098-SERVICO DE ATENDIMENTO AS FAMILIAS DE PESSOAS COM DEFICIENCIA</b>	<b>1.078,20</b>
SubFunção: 243-Assistência à Criança e ao Adolescente	447.948,27
Programa: 1028-PROGRAMA DE ATENCAO INTEGRAL A FAMILIA, AO IDOSO, A INFANCIA, ADOLESCE	447.948,27
<b>6320-PROGRAMA PRIMEIRA INFANCIA NO SUAS</b>	<b>447.948,27</b>
SubFunção: 244-Assistência Comunitária	1.792.175,13
Programa: 0021-ADMINISTRACAO GERAL	1.732.175,13
<b>4080-CO FINANCIAMENTO ESTADUAL DA PROTECAO ESPECIAL DE MEDIA E ALTA COMPLEX</b>	<b>182.648,08</b>
<b>4093-BENEFICIO EVENTUAL</b>	<b>101.046,32</b>
<b>4097-CO FINANCIAMENTO ESTADUAL DA PROTECAO SOCIAL BASICA</b>	<b>252.765,55</b>
<b>4104-OUTROS PROGRAMAS DOS GOVERNOS ESTADUAL E FEDERAL</b>	<b>63.510,15</b>
<b>6306-PROGRAMA DE ERRADICACAO DO TRABALHO INFANTIL - PETI</b>	<b>0,00</b>
<b>6314-BLOCO DA PROTECAO SOCIAL BASICA</b>	<b>511.800,13</b>
<b>6317-BLOCO DE GESTAO DESCENTRALIZADO DO SUAS - IGD/SUAS</b>	<b>6.936,00</b>



Da Subfunção:	3.437.807,12
Do Programa:	3.418.018,79
	<b>3.182.439,57</b>
	<b>22.800,00</b>
	<b>210.334,04</b>
	<b>2.445,18</b>
Do Programa:	19.788,33
	<b>19.788,33</b>
<b>Da UO:</b>	<b>2.241.201,60</b>
Da Função	2.241.201,60
Da Subfunção:	1.078,20
Do Programa:	1.078,20
	<b>1.078,20</b>
Da Subfunção:	447.948,27
Do Programa:	447.948,27
	<b>447.948,27</b>
Da Subfunção:	1.792.175,13
Do Programa:	1.732.175,13
	<b>182.648,08</b>
	<b>101.046,32</b>
	<b>252.765,55</b>
	<b>63.510,15</b>
	<b>0,00</b>
	<b>511.800,13</b>
	<b>6.936,00</b>

6318-BLOCO DE GESTAO DO PROGRAMA AUXILIO BRASIL	369.638,16	
6319-BLOCO DA PROTECAO SOCIAL ESPECIAL DE MEDIA E ALTA COMPLEXIDADE	243.830,74	
Programa: 0486-ASSISTENCIA SOCIAL GERAL	60.000,00	
<b>6301-TRANSFERENCIAS A ENTIDADES NAO GOVERNAMENTAIS DE ASS. SOCIAL</b>	<b>60.000,00</b>	
<b>Órgão: FUNDO MUNICIPAL DE SAUDE DE TOBIAS BARRETO</b>	<b>33.051.768,82</b>	<b>404.846,04</b>
<b>UO: 007012-FUNDO MUNICIPAL DE SAUDE</b>	<b>33.051.768,82</b>	<b>404.846,04</b>
Função: 10-Saúde	33.051.768,82	404.846,04
SubFunção: 122-Administração Geral	9.200.586,01	404.846,04
Programa: 0007-SAUDE E HUMANIZACAO DO ATENDIMENTO AO CIDADAO	348.901,00	320.036,77
<b>1092-CONSTRUCAO, REFORMA E AMPLIACAO DE UNIDADES DE SAUDE</b>		<b>320.036,77</b>
<b>2175-OUTROS PROGRAMAS DOS GOVERNOS ESTADUAL E FEDERAL</b>	<b>260.900,00</b>	
<b>6400-ENFRENTAMENTO DE EMERGENCIA DO COVID-19</b>	<b>88.001,00</b>	
Programa: 1014-CONSELHOS MUNICIPAIS	2.800,00	
<b>2139-MANUTENCAO DO CONSELHO MUNICIPAL DE SAUDE</b>	<b>2.800,00</b>	
Programa: 1026-ADMINISTRACAO POPULAR		84.809,27
<b>1039-CONSTRUCAO, AMPLIACAO, MANUTENCAO, REFORMA E AQUISICAO DE EQUIPAMENTOS</b>		<b>84.809,27</b>
Programa: 1031-ATENCAO BASICA PARA TODOS	8.848.885,01	
<b>2134-SMS - ADMINISTRACAO GERAL / GESTAO DOS SUS</b>	<b>8.848.885,01</b>	
SubFunção: 301-Atenção Básica	15.884.548,09	
Programa: 1031-ATENCAO BASICA PARA TODOS	15.884.548,09	
<b>2132-GESTAO DAS ACOES DE ATENCAO BASICA DE SAUDE</b>	<b>15.884.548,09</b>	
SubFunção: 302-Assistência Hospitalar e Ambulatorial	5.358.721,25	
Programa: 1031-ATENCAO BASICA PARA TODOS	5.358.721,25	
<b>2131-GESTAO DE ALTA E MEDIA COMPLEXIDADE REDE AMBULATORIAL E HOSPITALAR</b>	<b>5.358.721,25</b>	
SubFunção: 303-Suporte Profilático e Terapêutico	507.122,82	

	369.638,16
	243.830,74
Do Programa:	60.000,00
	<b>60.000,00</b>
<b>Do Órgão:</b>	<b>33.456.614,86</b>
<b>Da UO:</b>	<b>33.456.614,86</b>
Da Função	33.456.614,86
Da Subfunção:	9.605.432,05
Do Programa:	668.937,77
	<b>320.036,77</b>
	<b>260.900,00</b>
	<b>88.001,00</b>
Do Programa:	2.800,00
	<b>2.800,00</b>
Do Programa:	84.809,27
	<b>84.809,27</b>
Do Programa:	8.848.885,01
	<b>8.848.885,01</b>
Da Subfunção:	15.884.548,09
Do Programa:	15.884.548,09
	<b>15.884.548,09</b>
Da Subfunção:	5.358.721,25
Do Programa:	5.358.721,25
	<b>5.358.721,25</b>
Da Subfunção:	507.122,82



Programa: 1031-ATENCAO BASICA PARA TODOS	507.122,82		
<b>2001-MANUTENCAO DA ASSISTENCIA FARMACEUTICA</b>	<b>507.122,82</b>		
SubFunção: 304-Vigilância Sanitária	2.100.790,65		
Programa: 1033-VIGILANCIA SANITARIA	2.100.790,65		
<b>6307-GESTAO DAS ACOES DE VIGILANCIA EM SAUDE</b>	<b>2.100.790,65</b>		
<b>Órgão: PREFEITURA MUNICIPAL DE TOBIAS BARRETO</b>	<b>117.616.062,01</b>	<b>6.175.706,67</b>	<b>998.344,54</b>
<b>UO: 027034-SECRETARIA MUNICIPAL DE FINANÇAS</b>	<b>3.629.501,14</b>		<b>998.344,54</b>
Função: 04-Administração	3.629.501,14		
SubFunção: 123-Administração Financeira	2.615.591,83		
Programa: 1026-ADMINISTRACAO POPULAR	2.615.591,83		
<b>2048-MANUTENCAO E FUNCIONAMENTO DA SECRETARIA SEC DE FINANÇAS</b>	<b>2.615.591,83</b>		
SubFunção: 129-Administração de Receitas	1.013.909,31		
Programa: 1026-ADMINISTRACAO POPULAR	1.013.909,31		
<b>2156-DESPESAS COM PASEP</b>	<b>1.013.909,31</b>		
Função: 28-Encargos Especias			998.344,54
SubFunção: 843-Serviço da Dívida Interna			998.344,54
Programa: 1042-OPERACOES ESPECIAIS			998.344,54
<b>2059-AMORTIZACAO E ENCARGOS DA DIVIDA INTERNA</b>			<b>998.344,54</b>
<b>UO: 027039-SECRETARIA MUNICIPAL DE EDUCACAO</b>	<b>20.539.573,53</b>		
Função: 12-Educação	20.539.573,53		
SubFunção: 306-Alimentação e Nutrição	1.149.297,57		
Programa: 1036-ESCOLA PARA TODOS	1.130.277,10		
<b>2141-PROGRAMA NACIONAL DE ALIMENTACAO ESCOLAR - PNAE - CRECHE</b>	<b>236.074,10</b>		
<b>2142-PROGRAMA NACIONAL DE ALIMENTACAO ESCOLAR - PNAE - ENSINO FUNDAMENTAL</b>	<b>609.724,05</b>		
<b>2143-PROGRAMA NACIONAL DE ALIMENTACAO ESCOLAR - PNAE - ESCOLA EJA</b>	<b>31.064,57</b>		

Do Programa:	507.122,82
	<b>507.122,82</b>
Da Subfunção:	2.100.790,65
Do Programa:	2.100.790,65
	<b>2.100.790,65</b>
<b>Do Órgão:</b>	<b>124.790.113,22</b>
<b>Da UO:</b>	<b>4.627.845,68</b>
Da Função	3.629.501,14
Da Subfunção:	2.615.591,83
Do Programa:	2.615.591,83
	<b>2.615.591,83</b>
Da Subfunção:	1.013.909,31
Do Programa:	1.013.909,31
	<b>1.013.909,31</b>
Da Função	998.344,54
Da Subfunção:	998.344,54
Do Programa:	998.344,54
	<b>998.344,54</b>
<b>Da UO:</b>	<b>20.539.573,53</b>
Da Função	20.539.573,53
Da Subfunção:	1.149.297,57
Do Programa:	1.130.277,10
	<b>236.074,10</b>
	<b>609.724,05</b>
	<b>31.064,57</b>

<b>2144-PROGRAMA NACIONAL DE ALIMENTACAO ESCOLAR - PRE ESCOLAR</b>	<b>253.414,38</b>
Programa: 1037-TODO TEMPO E TEMPO DE APRENDER	19.020,47
<b>6300-PROGRAMA NACIONAL DE ALIMENTACAO ESCOLAR - AEE</b>	<b>19.020,47</b>
SubFunção: 361-Ensino Fundamental	17.601.079,00
Programa: 1036-ESCOLA PARA TODOS	15.355.101,43
<b>2104-MANUTENCAO E FUNCIONAMENTO DA SECRETARIA DE EDUCACAO</b>	<b>10.768.617,82</b>
<b>2105-MANUTENCAO SALARIO EDUCACAO</b>	<b>962.608,14</b>
<b>2106-MANUTENCAO DAS ESCOLAS MUNICIPAIS</b>	<b>195.169,63</b>
<b>2107-MANUTENCAO DO ENSINO FUNDAMENTAL</b>	<b>3.401.984,60</b>
<b>2110-MANUTENCAO DO CONSELHO MUN. DE EDUCACAO</b>	<b>26.721,24</b>
Programa: 1037-TODO TEMPO E TEMPO DE APRENDER	2.245.977,57
<b>2098-OUTROS PROGRAMAS DOS GOVERNOS ESTADUAL E FEDERAL</b>	<b>2.167.191,84</b>
<b>2099-PROGRAMA DINHEIRO DIRETO NA ESCOLA - PDDE</b>	<b>12.345,01</b>
<b>6310-MAIS EDUCACAO - ENSINO FUNDAMENTAL</b>	<b>66.440,72</b>
SubFunção: 365-Educação Infantil	1.320.384,58
Programa: 1036-ESCOLA PARA TODOS	1.320.384,58
<b>2108-MANUTENCAO DA EDUCACAO INFANTIL E OU/ CRECHE</b>	<b>1.320.384,58</b>
SubFunção: 366-Educação de Jovens e Adultos	8.643,25
Programa: 1036-ESCOLA PARA TODOS	8.643,25
<b>2109-MANUTENCAO DO EJA</b>	<b>8.643,25</b>
SubFunção: 782-Transporte Rodoviário	460.169,13
Programa: 1036-ESCOLA PARA TODOS	460.169,13
<b>2101-PROGRAMA NACIONAL DE TRANSPORTE ESCOLAR - PNATE</b>	<b>460.169,13</b>
<b>UO: 027040-FUNDO MUNICIPAL DA EDUCACAO BASICA</b>	<b>56.149.391,65</b>
Função: 12-Educação	56.149.391,65



253.414,38

Do Programa: 19.020,47

**19.020,47**

Da Subfunção: 17.601.079,00

Do Programa: 15.355.101,43

**10.768.617,82**

**962.608,14**

**195.169,63**

**3.401.984,60**

**26.721,24**

Do Programa: 2.245.977,57

**2.167.191,84**

**12.345,01**

**66.440,72**

Da Subfunção: 1.320.384,58

Do Programa: 1.320.384,58

**1.320.384,58**

Da Subfunção: 8.643,25

Do Programa: 8.643,25

**8.643,25**

Da Subfunção: 460.169,13

Do Programa: 460.169,13

**460.169,13**

**Da UO: 56.149.391,65**

Da Função 56.149.391,65

SubFunção: 361-Ensino Fundamental	48.247.759,17	
Programa: 1036-ESCOLA PARA TODOS	48.247.759,17	
<b>2112-MANUTENCAO E DESENVOLVIMENTO DO ENSINO FUNDAMENTAL</b>	<b>11.878.929,37</b>	
<b>2299-REMUNERACAO DOS PROFISSIONAIS DA EDUCACAO BASICA COM RECURSOS DO FUNDE</b>	<b>36.368.829,80</b>	
SubFunção: 365-Educação Infantil	7.546.949,30	
Programa: 1036-ESCOLA PARA TODOS	7.546.949,30	
<b>2113-MANUTENCAO E DESENVOLVIMENTO DA EDUCACAO INFANTIL</b>	<b>682.229,03</b>	
<b>4299-REMUNERACAO DOS PROFISSIONAIS DA EDUCACAO BASICA COM RECURSOS DO FUNDE</b>	<b>5.321.411,67</b>	
<b>8299-REMUNERACAO DOS PROFISSIONAIS DA EDUCACAO BASICA COM RECURSOS DO FUNDE</b>	<b>1.543.308,60</b>	
SubFunção: 366-Educação de Jovens e Adultos	354.683,18	
Programa: 1036-ESCOLA PARA TODOS	354.683,18	
<b>6299-REMUNERACAO DOS PROFISSIONAIS DA EDUCACAO BASICA COM RECURSOS DO FUNDE</b>	<b>354.683,18</b>	
<b>UO: 027041-SEC. MUN. DO DESENV. AGROP. FUNDIARIO E MEIO AMB.</b>	<b>1.045.464,94</b>	
Função: 20-Agricultura	1.045.464,94	
SubFunção: 122-Administração Geral	1.045.464,94	
Programa: 1026-ADMINISTRACAO POPULAR	1.045.464,94	
<b>2122-SECRETARIA MUNICIPAL DE AGROPECUARIA FUNDIARIO E MEIO AMBIENTE</b>	<b>923.025,30</b>	
<b>2149-CONSORCIO PUBLICO</b>	<b>122.439,64</b>	
<b>UO: 027042-SECRETARIA MUNICIPAL DE DESPORTO E LAZER</b>	<b>822.851,21</b>	<b>96.882,80</b>
Função: 27-Desporto e Lazer	822.851,21	96.882,80
SubFunção: 122-Administração Geral	751.736,33	
Programa: 1039-ESPORTE E LAZER MEIO DE INCLUSAO SOCIAL	751.736,33	
<b>2124-MANUTENCAO E FUNCIONAMENTO DA SECRETARIA DE DESPORTO E LAZER</b>	<b>751.736,33</b>	
SubFunção: 813-Lazer	71.114,88	96.882,80

Da Subfunção:	48.247.759,17
Do Programa:	48.247.759,17
	<b>11.878.929,37</b>
	<b>36.368.829,80</b>
Da Subfunção:	7.546.949,30
Do Programa:	7.546.949,30
	<b>682.229,03</b>
	<b>5.321.411,67</b>
	<b>1.543.308,60</b>
Da Subfunção:	354.683,18
Do Programa:	354.683,18
	<b>354.683,18</b>
<b>Da UO:</b>	<b>1.045.464,94</b>
Da Função	1.045.464,94
Da Subfunção:	1.045.464,94
Do Programa:	1.045.464,94
	<b>923.025,30</b>
	<b>122.439,64</b>
<b>Da UO:</b>	<b>919.734,01</b>
Da Função	919.734,01
Da Subfunção:	751.736,33
Do Programa:	751.736,33
	<b>751.736,33</b>
Da Subfunção:	167.997,68



Programa: 1039-ESPORTE E LAZER MEIO DE INCLUSAO SOCIAL	71.114,88	96.882,80
<b>1097-CONST E REST DE QUADRAS DE ESPORTE/CENTRO ESPORTIVOS</b>		<b>96.882,80</b>
<b>2125-INCENTIVO AS ATIVIDADES DO DESPORTO E LAZER</b>	<b>71.114,88</b>	
<b>UO: 027048-SECRETARIA MUNICIPAL DE OBRAS E SANEAMENTO</b>	<b>18.033.701,15</b>	<b>6.078.823,87</b>
Função: 15-Urbanismo	18.033.701,15	4.348.515,73
SubFunção: 122-Administração Geral	14.235.891,55	38.227,40
Programa: 1026-ADMINISTRACAO POPULAR	14.235.891,55	38.227,40
<b>1154-REFORMA DO MEMORIAL TOBIAS BARRETO DE MENEZES</b>		<b>11.366,49</b>
<b>1155-RECUPERACAO, AMPLIACAO, PAVIMENTACAO E ABERTURA DE RUAS E AVENIDAS</b>		<b>26.860,91</b>
<b>2151-MANUTENCAO E FUNCIONAMENTO DA SECRETARIA DE OBRAS E SANEAMENTO</b>	<b>14.235.891,55</b>	
SubFunção: 451-Infra-estrutura Urbana		4.310.288,33
Programa: 1026-ADMINISTRACAO POPULAR		4.310.288,33
<b>1124-DESAPROPRIACAO DE IMOVEIS - OBRAS</b>		<b>170.000,00</b>
<b>1127-CONSTR. E RECUP. DE ESTRADAS VICINAIS</b>		<b>2.600.344,33</b>
<b>1129-CONSTRUCAO E RESTAURACAO DE CALCADOES</b>		<b>154.751,21</b>
<b>1134-IMPLANTACAO DE OBRAS DE INFRA ESTRUTURA URBANA</b>		<b>64.965,59</b>
<b>1136-CONSTRUCAO, RESTAURACAO E AMPLIACAO. DE PRACAS, PARQUES E JARDINS</b>		<b>572.577,36</b>
<b>1205-CONTRUCAO, REFORMA E OU/ AMPLIACAO DE RESERVATORIO D'AGUA</b>		<b>747.649,84</b>
SubFunção: 452-Serviços Urbanos	3.797.809,60	
Programa: 1026-ADMINISTRACAO POPULAR	3.797.809,60	
<b>2150-MANUTENCAO DA LIMPEZA URBANA</b>	<b>3.797.809,60</b>	
Função: 25-Energia		1.730.308,14
SubFunção: 122-Administração Geral		1.714.308,14
Programa: 1026-ADMINISTRACAO POPULAR		1.714.308,14
<b>1142-MANUTENCAO DA ILUMINACAO PUBLICA</b>		<b>1.714.308,14</b>

Do Programa:	167.997,68
	<b>96.882,80</b>
	<b>71.114,88</b>
<b>Da UO:</b>	<b>24.112.525,02</b>
Da Função	22.382.216,88
Da Subfunção:	14.274.118,95
Do Programa:	14.274.118,95
	<b>11.366,49</b>
	<b>26.860,91</b>
	<b>14.235.891,55</b>
Da Subfunção:	4.310.288,33
Do Programa:	4.310.288,33
	<b>170.000,00</b>
	<b>2.600.344,33</b>
	<b>154.751,21</b>
	<b>64.965,59</b>
	<b>572.577,36</b>
	<b>747.649,84</b>
Da Subfunção:	3.797.809,60
Do Programa:	3.797.809,60
	<b>3.797.809,60</b>
Da Função	1.730.308,14
Da Subfunção:	1.714.308,14
Do Programa:	1.714.308,14
	<b>1.714.308,14</b>

SubFunção: 451-Infra-estrutura Urbana	16.000,00
Programa: 1026-ADMINISTRACAO POPULAR	16.000,00
<b>1135-CONST. REST. E AMPL. DE REDE ELETRICA URBA/RURAL</b>	<b>16.000,00</b>
<b>UO: 027049-SEC. MUNICIPAL DE ADMINISTRACAO</b>	<b>5.805.300,06</b>
Função: 04-Administração	5.805.300,06
SubFunção: 122-Administração Geral	5.805.300,06
Programa: 1026-ADMINISTRACAO POPULAR	5.805.300,06
<b>2157-MANUTENCAO E FUNCIONAMENTO DA SECRETARIA DE ADMINISTRACAO</b>	<b>5.805.300,06</b>
<b>UO: 027050-SEC. MUNICIPAL DE PLANEJ. E GESTAO ORCAMENTARIA</b>	<b>669.279,84</b>
Função: 04-Administração	669.279,84
SubFunção: 122-Administração Geral	669.279,84
Programa: 1026-ADMINISTRACAO POPULAR	669.279,84
<b>2060-MANUTENCAO E FUNCIONAMENTO DA SECRETARIA DE PLANEJAMENTO E GESTAO ORCA</b>	<b>669.279,84</b>
<b>UO: 027051-SEC. MUN. DE INDUSTRIA, COMERCIO E TRABALHO</b>	<b>2.758.783,08</b>
Função: 23-Comércio e Serviços	2.731.662,32
SubFunção: 122-Administração Geral	2.731.662,32
Programa: 1040-PROMOCAO DO DESENVOLVIMENTO DO TURISMO	2.731.662,32
<b>2161-MANUTENCAO DA SECRETARIA MUN. DE IND. COMERCIO E TRABALHO</b>	<b>2.731.662,32</b>
Função: 26-Transporte	27.120,76
SubFunção: 122-Administração Geral	27.120,76
Programa: 1026-ADMINISTRACAO POPULAR	27.120,76
<b>2160-MANUTENCAO DA DIVISAO DE TRANSITO E TRANSPORTE URBANO</b>	<b>27.120,76</b>
<b>UO: 027052-GABINETE CIVIL</b>	<b>1.139.095,77</b>
Função: 04-Administração	1.139.095,77
SubFunção: 122-Administração Geral	1.139.095,77



Da Subfunção:	16.000,00
Do Programa:	16.000,00
	<b>16.000,00</b>
<b>Da UO:</b>	<b>5.805.300,06</b>
Da Função	5.805.300,06
Da Subfunção:	5.805.300,06
Do Programa:	5.805.300,06
	<b>5.805.300,06</b>
<b>Da UO:</b>	<b>669.279,84</b>
Da Função	669.279,84
Da Subfunção:	669.279,84
Do Programa:	669.279,84
	<b>669.279,84</b>
<b>Da UO:</b>	<b>2.758.783,08</b>
Da Função	2.731.662,32
Da Subfunção:	2.731.662,32
Do Programa:	2.731.662,32
	<b>2.731.662,32</b>
Da Função	27.120,76
Da Subfunção:	27.120,76
Do Programa:	27.120,76
	<b>27.120,76</b>
<b>Da UO:</b>	<b>1.139.095,77</b>
Da Função	1.139.095,77
Da Subfunção:	1.139.095,77

Programa: 1026-ADMINISTRACAO POPULAR	1.139.095,77
<b>2163-MANUTENCAO DO GABINETE CIVIL</b>	<b>1.139.095,77</b>
<b>UO: 027053-SEC. MUN. DE CULTURA, JUVENTUDE E TURISMO</b>	<b>4.516.140,40</b>
Função: 13-Cultura	4.516.140,40
SubFunção: 122-Administração Geral	4.051.215,76
Programa: 1038-CULTURA POPULAR	4.051.215,76
<b>2168-MANUTENCAO DA SECRETARIA DE CULTURA, JUVENTUDE E TURISMO</b>	<b>3.911.902,55</b>
<b>2176-AQUISICAO DE INSTRUMENTOS MUSICAIS</b>	<b>139.313,21</b>
SubFunção: 392-Difusão Cultural	464.924,64
Programa: 1038-CULTURA POPULAR	464.924,64
<b>8300-LEI PAULO GUSTAVO</b>	<b>464.924,64</b>
<b>UO: 027055-SECRETARIA MUNICIPAL DE CONTROLE INTERNO</b>	<b>156.104,10</b>
Função: 04-Administração	156.104,10
SubFunção: 124-Controle Interno	156.104,10
Programa: 1026-ADMINISTRACAO POPULAR	156.104,10
<b>2164-MANUTENCAO DA SECRETARIA DE CONTROLE INTERNO</b>	<b>156.104,10</b>
<b>UO: 027056-SECRETARIA MUNICIPAL DE COMUNICACAO SOCIAL</b>	<b>525.081,27</b>
Função: 04-Administração	525.081,27
SubFunção: 122-Administração Geral	525.081,27
Programa: 1026-ADMINISTRACAO POPULAR	525.081,27
<b>2165-MANUTENCAO DA SECRETARIA MUNICIPAL DE COMUNICACAO SOCIAL</b>	<b>525.081,27</b>
<b>UO: 027057-PROCURADORIA DO MUNICIPIO</b>	<b>1.825.793,87</b>
Função: 02-Judiciária	1.825.793,87
SubFunção: 122-Administração Geral	1.825.793,87

Do Programa:	1.139.095,77
	<b>1.139.095,77</b>
<b>Da UO:</b>	<b>4.516.140,40</b>
Da Função	4.516.140,40
Da Subfunção:	4.051.215,76
Do Programa:	4.051.215,76
	<b>3.911.902,55</b>
	<b>139.313,21</b>
Da Subfunção:	464.924,64
Do Programa:	464.924,64
	<b>464.924,64</b>
<b>Da UO:</b>	<b>156.104,10</b>
Da Função	156.104,10
Da Subfunção:	156.104,10
Do Programa:	156.104,10
	<b>156.104,10</b>
<b>Da UO:</b>	<b>525.081,27</b>
Da Função	525.081,27
Da Subfunção:	525.081,27
Do Programa:	525.081,27
	<b>525.081,27</b>
<b>Da UO:</b>	<b>1.825.793,87</b>
Da Função	1.825.793,87
Da Subfunção:	1.825.793,87



Programa: 1026-ADMINISTRACAO POPULAR

1.825.793,87

2171-PRECATORIOS JUDICIAIS

1.279.432,01

2172-MANUTENCAO E FUNCIONAMENTO DA PROCURADORIA

546.361,86



SAGRES - Sistema de Acompanhamento da Gestão dos Recursos da Sociedade  
Programa de Trabalho

Anexo 6 da Lei 4.320/64

Do Programa:	1.825.793,87
	1.279.432,01
	546.361,86

Município: Tobias Barreto

Unidade Gestora: PREFEITURA MUNICIPAL DE TOBIAS BARRETO - CONSOLIDADO

Período: JAN - DEZ/2023

Código	Especificação	Oper. Especial	Projeto	Atividade	Total
<b>01</b>	<b>Legislativa</b>		<b>15.494,00</b>	<b>5.685.522,61</b>	<b>5.685.522,61</b>
<b>01.031</b>	<b>Ação Legislativa</b>		<b>15.494,00</b>	<b>5.685.522,61</b>	<b>15.494,00</b>
01.031.1025	LEGISLATIVO FORTE E ATUANTE		15.494,00	5.685.522,61	5.685.522,61
01.031.1025.1191	AQUISICAO DE EQUIPAMENTOS, MOBILIARIOS E VEICULOS		15.494,00		15.494,00
01.031.1025.2008	ADMINISTRACAO DA CAMARA MUNICIPAL			5.685.522,61	5.685.522,61
<b>02</b>	<b>Judiciária</b>			<b>1.825.793,87</b>	<b>1.825.793,87</b>
<b>02.122</b>	<b>Administração Geral</b>			<b>1.825.793,87</b>	<b>1.825.793,87</b>
02.122.1026	ADMINISTRACAO POPULAR			1.825.793,87	1.825.793,87
02.122.1026.2171	PRECATORIOS JUDICIAIS			1.279.432,01	1.279.432,01
02.122.1026.2172	MANUTENCAO E FUNCIONAMENTO DA PROCURADORIA			546.361,86	546.361,86
<b>04</b>	<b>Administração</b>			<b>11.924.362,18</b>	<b>11.924.362,18</b>
<b>04.122</b>	<b>Administração Geral</b>			<b>8.138.756,94</b>	<b>8.138.756,94</b>
04.122.1026	ADMINISTRACAO POPULAR			8.138.756,94	8.138.756,94
04.122.1026.2060	MANUTENCAO E FUNCIONAMENTO DA SECRETARIA DE PLANEJAMENTO E GESTAO ORCA			669.279,84	669.279,84
04.122.1026.2157	MANUTENCAO E FUNCIONAMENTO DA SECRETARIA DE ADMINISTRACAO			5.805.300,06	5.805.300,06
04.122.1026.2163	MANUTENCAO DO GABINETE CIVIL			1.139.095,77	1.139.095,77
04.122.1026.2165	MANUTENCAO DA SECRETARIA MUNICIPAL DE COMUNICACAO SOCIAL			525.081,27	525.081,27
<b>04.123</b>	<b>Administração Financeira</b>			<b>2.615.591,83</b>	<b>2.615.591,83</b>
04.123.1026	ADMINISTRACAO POPULAR			2.615.591,83	2.615.591,83



Código	Especificação	Oper. Especial	Projeto	Atividade	Total
04.123.1026.2048	MANUTENCAO E FUNCIONAMENTO DA SECRETARIA SEC DE FINANÇAS			2.615.591,83	2.615.591,83
<b>04.124</b>	<b>Controle Interno</b>			<b>156.104,10</b>	<b>156.104,10</b>
04.124.1026	ADMINISTRACAO POPULAR			156.104,10	156.104,10
04.124.1026.2164	MANUTENCAO DA SECRETARIA DE CONTROLE INTERNO			156.104,10	156.104,10
<b>04.129</b>	<b>Administração de Receitas</b>			<b>1.013.909,31</b>	<b>1.013.909,31</b>
04.129.1026	ADMINISTRACAO POPULAR			1.013.909,31	1.013.909,31
04.129.1026.2156	DESPESAS COM PASEP			1.013.909,31	1.013.909,31
<b>08</b>	<b>Assistencial Social</b>			<b>5.732.618,32</b>	<b>5.732.618,32</b>
<b>08.242</b>	<b>Assistência ao Portador de Deficiência</b>			<b>1.078,20</b>	<b>1.078,20</b>
08.242.0486	ASSISTENCIA SOCIAL GERAL			1.078,20	1.078,20
08.242.0486.4098	SERVICO DE ATENDIMENTO AS FAMILIAS DE PESSOAS COM DEFICIENCIA			1.078,20	1.078,20
<b>08.243</b>	<b>Assistência à Criança e ao Adolescente</b>			<b>447.948,27</b>	<b>447.948,27</b>
08.243.1028	PROGRAMA DE ATENCAO INTEGRAL A FAMILIA, AO IDOSO, A INFANCIA, ADOLESCE			447.948,27	447.948,27
08.243.1028.6320	PROGRAMA PRIMEIRA INFANCIA NO SUAS			447.948,27	447.948,27
<b>08.244</b>	<b>Assistência Comunitária</b>			<b>5.283.591,85</b>	<b>5.283.591,85</b>
08.244.0021	ADMINISTRACAO GERAL			5.199.413,52	5.199.413,52
08.244.0021.4080	CO FINANCIAMENTO ESTADUAL DA PROTECAO ESPECIAL DE MEDIA E ALTA COMPLEX			182.648,08	182.648,08
08.244.0021.4093	BENEFICIO EVENTUAL			101.046,32	101.046,32
08.244.0021.4097	CO FINANCIAMENTO ESTADUAL DA PROTECAO SOCIAL BASICA			252.765,55	252.765,55
08.244.0021.4099	MANUTENCAO DA SECRETARIA DE ASSISTENCIA SOCIAL			3.182.439,57	3.182.439,57
08.244.0021.4101	MANUTENCAO DOS CONSELHOS VINCULADOS A ASSISTENCIA SOCIAL			22.800,00	22.800,00
08.244.0021.4102	MANUTENCAO DO CONSELHO TUTELAR			210.334,04	210.334,04

Código	Especificação	Oper. Especial	Projeto	Atividade	Total
08.244.0021.4104	OUTROS PROGRAMAS DOS GOVERNOS ESTADUAL E FEDERAL			63.510,15	63.510,15
08.244.0021.4109	MANUTENCAO DO FUNDO MUNICIPAL DOS DIREITOS DA CRIANCA E DO ADOLESCENTE			4.287,50	4.287,50
08.244.0021.4116	PROMOCAO DOS DIREITOS DA CRIANCA E DO ADOLESCENTE			44.932,10	44.932,10
08.244.0021.4120	DESENVOLVIMENTO DE PROJETOS ACOES SOCIAIS PARA CRIANCA E ADOLESCENTES			0,00	0,00
08.244.0021.6306	PROGRAMA DE ERRADICACAO DO TRABALHO INFANTIL - PETI			0,00	0,00
08.244.0021.6314	BLOCO DA PROTECAO SOCIAL BASICA			511.800,13	511.800,13
08.244.0021.6317	BLOCO DE GESTAO DESCENTRALIZADO DO SUAS - IGD/SUAS			6.936,00	6.936,00
08.244.0021.6318	BLOCO DE GESTAO DO PROGRAMA AUXILIO BRASIL			369.638,16	369.638,16
08.244.0021.6319	BLOCO DA PROTECAO SOCIAL ESPECIAL DE MEDIA E ALTA COMPLEXIDADE			243.830,74	243.830,74
08.244.0021.6323	MANUTENCAO DO POSTO AVANCADO DE IDENTIFICACAO			2.445,18	2.445,18
08.244.0486	ASSISTENCIA SOCIAL GERAL			60.000,00	60.000,00
08.244.0486.6301	TRANSFERENCIAS A ENTIDADES NAO GOVERNAMENTAIS DE ASS. SOCIAL			60.000,00	60.000,00
08.244.1014	CONSELHOS MUNICIPAIS			4.390,00	4.390,00
08.244.1014.4117	MANUTENCAO DO CONSELHO MUNICIPAL DOS DIREITOS DA CRIANCA E DO ADOLESCE			4.390,00	4.390,00
08.244.1028	PROGRAMA DE ATENCAO INTEGRAL A FAMILIA, AO IDOSO, A INFANCIA, ADOLESCE			19.788,33	19.788,33
08.244.1028.6321	MANUTECAO DA COORDENADORIA MUNICIPAL DE POLITICAS PARA AS MULHERES E D			19.788,33	19.788,33
<b>10</b>	<b>Saúde</b>		<b>404.846,04</b>	<b>33.051.768,82</b>	<b>33.051.768,82</b>
<b>10.122</b>	<b>Administração Geral</b>		<b>404.846,04</b>	<b>9.200.586,01</b>	<b>9.200.586,01</b>
10.122.0007	SAUDE E HUMANIZACAO DO ATENDIMENTO AO CIDADAO		320.036,77	348.901,00	320.036,77
10.122.0007.1092	CONSTRUCAO, REFORMA E AMPLIACAO DE UNIDADES DE SAUDE		320.036,77		320.036,77

Código	Especificação	Oper. Especial	Projeto	Atividade	Total
10.122.0007.2175	OUTROS PROGRAMAS DOS GOVERNOS ESTADUAL E FEDERAL			260.900,00	260.900,00
10.122.0007.6400	ENFRENTAMENTO DE EMERGENCIA DO COVID-19			88.001,00	88.001,00
10.122.1014	CONSELHOS MUNICIPAIS			2.800,00	2.800,00
10.122.1014.2139	MANUTENCAO DO CONSELHO MUNICIPAL DE SAUDE			2.800,00	2.800,00
10.122.1026	ADMINISTRACAO POPULAR		84.809,27		84.809,27
10.122.1026.1039	CONSTRUCAO, AMPLIACAO, MANUTENCAO, REFORMA E AQUISICAO DE EQUIPAMENTOS		84.809,27		84.809,27
10.122.1031	ATENCAO BASICA PARA TODOS			8.848.885,01	8.848.885,01
10.122.1031.2134	SMS - ADMINISTRACAO GERAL / GESTAO DOS SUS			8.848.885,01	8.848.885,01
<b>10.301</b>	<b>Atenção Básica</b>			<b>15.884.548,09</b>	<b>15.884.548,09</b>
10.301.1031	ATENCAO BASICA PARA TODOS			15.884.548,09	15.884.548,09
10.301.1031.2132	GESTAO DAS ACOES DE ATENCAO BASICA DE SAUDE			15.884.548,09	15.884.548,09
<b>10.302</b>	<b>Assistência Hospitalar e Ambulatorial</b>			<b>5.358.721,25</b>	<b>5.358.721,25</b>
10.302.1031	ATENCAO BASICA PARA TODOS			5.358.721,25	5.358.721,25
10.302.1031.2131	GESTAO DE ALTA E MEDIA COMPLEXIDADE REDE AMBULATORIA E HOSPITALAR			5.358.721,25	5.358.721,25
<b>10.303</b>	<b>Suporte Profilático e Terapêutico</b>			<b>507.122,82</b>	<b>507.122,82</b>
10.303.1031	ATENCAO BASICA PARA TODOS			507.122,82	507.122,82
10.303.1031.2001	MANUTENCAO DA ASSISTENCIA FARMACEUTICA			507.122,82	507.122,82
<b>10.304</b>	<b>Vigilância Sanitária</b>			<b>2.100.790,65</b>	<b>2.100.790,65</b>
10.304.1033	VIGILANCIA SANITARIA			2.100.790,65	2.100.790,65
10.304.1033.6307	GESTAO DAS ACOES DE VIGILANCIA EM SAUDE			2.100.790,65	2.100.790,65
<b>12</b>	<b>Educação</b>			<b>76.688.965,18</b>	<b>76.688.965,18</b>
<b>12.306</b>	<b>Alimentação e Nutrição</b>			<b>1.149.297,57</b>	<b>1.149.297,57</b>
12.306.1036	ESCOLA PARA TODOS			1.130.277,10	1.130.277,10



Código	Especificação	Oper. Especial	Projeto	Atividade	Total
12.306.1036.2141	PROGRAMA NACIONAL DE ALIMENTACAO ESCOLAR - PNAE - CRECHE			236.074,10	236.074,10
12.306.1036.2142	PROGRAMA NACIONAL DE ALIMENTACAO ESCOLAR - PNAE - ENSINO FUNDAMENTAL			609.724,05	609.724,05
12.306.1036.2143	PROGRAMA NACIONAL DE ALIMENTACAO ESCOLAR - PNAE - ESCOLA EJA			31.064,57	31.064,57
12.306.1036.2144	PROGRAMA NACIONAL DE ALIMENTACAO ESCOLAR - PRE ESCOLAR			253.414,38	253.414,38
12.306.1037	TODO TEMPO E TEMPO DE APRENDER			19.020,47	19.020,47
12.306.1037.6300	PROGRAMA NACIONAL DE ALIMENTACAO ESCOLAR - AEE			19.020,47	19.020,47
<b>12.361</b>	<b>Ensino Fundamental</b>			<b>65.848.838,17</b>	<b>65.848.838,17</b>
12.361.1036	ESCOLA PARA TODOS			63.602.860,60	63.602.860,60
12.361.1036.2104	MANUTENCAO E FUNCIONAMENTO DA SECRETARIA DE EDUCACAO			10.768.617,82	10.768.617,82
12.361.1036.2105	MANUTENCAO SALARIO EDUCACAO			962.608,14	962.608,14
12.361.1036.2106	MANUTENCAO DAS ESCOLAS MUNICIPAIS			195.169,63	195.169,63
12.361.1036.2107	MANUTENCAO DO ENSINO FUNDAMENTAL			3.401.984,60	3.401.984,60
12.361.1036.2110	MANUTENCAO DO CONSELHO MUN. DE EDUCACAO			26.721,24	26.721,24
12.361.1036.2112	MANUTENCAO E DESENVOLVIMENTO DO ENSINO FUNDAMENTAL			11.878.929,37	11.878.929,37
12.361.1036.2299	REMUNERACAO DOS PROFISSIONAIS DA EDUCACAO BASICA COM RECURSOS DO FUNDE			36.368.829,80	36.368.829,80
12.361.1037	TODO TEMPO E TEMPO DE APRENDER			2.245.977,57	2.245.977,57
12.361.1037.2098	OUTROS PROGRAMAS DOS GOVERNOS ESTADUAL E FEDERAL			2.167.191,84	2.167.191,84
12.361.1037.2099	PROGRAMA DINHEIRO DIRETO NA ESCOLA - PDDE			12.345,01	12.345,01
12.361.1037.6310	MAIS EDUCACAO - ENSINO FUNDAMENTAL			66.440,72	66.440,72
<b>12.365</b>	<b>Educação Infantil</b>			<b>8.867.333,88</b>	<b>8.867.333,88</b>
12.365.1036	ESCOLA PARA TODOS			8.867.333,88	8.867.333,88

Código	Especificação	Oper. Especial	Projeto	Atividade	Total
12.365.1036.2108	MANUTENCAO DA EDUCACAO INFANTIL E OU/ CRECHE			1.320.384,58	1.320.384,58
12.365.1036.2113	MANUTENCAO E DESENVOLVIMENTO DA EDUCACAO INFANTIL			682.229,03	682.229,03
12.365.1036.4299	REMUNERACAO DOS PROFISSIONAIS DA EDUCACAO BASICA COM RECURSOS DO FUNDE			5.321.411,67	5.321.411,67
12.365.1036.8299	REMUNERACAO DOS PROFISSIONAIS DA EDUCACAO BASICA COM RECURSOS DO FUNDE			1.543.308,60	1.543.308,60
<b>12.366</b>	<b>Educação de Jovens e Adultos</b>			<b>363.326,43</b>	<b>363.326,43</b>
12.366.1036	ESCOLA PARA TODOS			363.326,43	363.326,43
12.366.1036.2109	MANUTENCAO DO EJA			8.643,25	8.643,25
12.366.1036.6299	REMUNERACAO DOS PROFISSIONAIS DA EDUCACAO BASICA COM RECURSOS DO FUNDE			354.683,18	354.683,18
<b>12.782</b>	<b>Transporte Rodoviário</b>			<b>460.169,13</b>	<b>460.169,13</b>
12.782.1036	ESCOLA PARA TODOS			460.169,13	460.169,13
12.782.1036.2101	PROGRAMA NACIONAL DE TRANSPORTE ESCOLAR - PNATE			460.169,13	460.169,13
<b>13</b>	<b>Cultura</b>			<b>4.516.140,40</b>	<b>4.516.140,40</b>
<b>13.122</b>	<b>Administração Geral</b>			<b>4.051.215,76</b>	<b>4.051.215,76</b>
13.122.1038	CULTURA POPULAR			4.051.215,76	4.051.215,76
13.122.1038.2168	MANUTENCAO DA SECRETARIA DE CULTURA, JUVENTUDE E TURISMO			3.911.902,55	3.911.902,55
13.122.1038.2176	AQUISICAO DE INSTRUMENTOS MUSICAIS			139.313,21	139.313,21
<b>13.392</b>	<b>Difusão Cultural</b>			<b>464.924,64</b>	<b>464.924,64</b>
13.392.1038	CULTURA POPULAR			464.924,64	464.924,64
13.392.1038.8300	LEI PAULO GUSTAVO			464.924,64	464.924,64
<b>15</b>	<b>Urbanismo</b>		<b>4.348.515,73</b>	<b>18.033.701,15</b>	<b>18.033.701,15</b>
<b>15.122</b>	<b>Administração Geral</b>		<b>38.227,40</b>	<b>14.235.891,55</b>	<b>38.227,40</b>
15.122.1026	ADMINISTRACAO POPULAR		38.227,40	14.235.891,55	38.227,40

Código	Especificação	Oper. Especial	Projeto	Atividade	Total
15.122.1026.1154	REFORMA DO MEMORIAL TOBIAS BARRETO DE MENEZES		11.366,49		11.366,49
15.122.1026.1155	RECUPERACAO, AMPLIACAO, PAVIMENTACAO E ABERTURA DE RUAS E AVENIDAS		26.860,91		26.860,91
15.122.1026.2151	MANUTENCAO E FUNCIONAMENTO DA SECRETARIA DE OBRAS E SANEAMENTO			14.235.891,55	14.235.891,55
<b>15.451</b>	<b>Infra-estrutura Urbana</b>		<b>4.310.288,33</b>		<b>4.310.288,33</b>
15.451.1026	ADMINISTRACAO POPULAR		4.310.288,33		4.310.288,33
15.451.1026.1124	DESAPROPRIACAO DE IMOVEIS - OBRAS		170.000,00		170.000,00
15.451.1026.1127	CONSTR. E RECUP. DE ESTRADAS VICINAIS		2.600.344,33		2.600.344,33
15.451.1026.1129	CONSTRUCAO E RESTAURACAO DE CALCADOES		154.751,21		154.751,21
15.451.1026.1134	IMPLANTACAO DE OBRAS DE INFRA ESTRUTURA URBANA		64.965,59		64.965,59
15.451.1026.1136	CONSTRUCAO, RESTAURACAO E AMPLIACAO. DE PRACAS, PARQUES E JARDINS		572.577,36		572.577,36
15.451.1026.1205	CONTRUCAO, REFORMA E OU/ AMPLIACAO DE RESERVATORIO D'AGUA		747.649,84		747.649,84
<b>15.452</b>	<b>Serviços Urbanos</b>			<b>3.797.809,60</b>	<b>3.797.809,60</b>
15.452.1026	ADMINISTRACAO POPULAR			3.797.809,60	3.797.809,60
15.452.1026.2150	MANUTENCAO DA LIMPEZA URBANA			3.797.809,60	3.797.809,60
<b>20</b>	<b>Agricultura</b>			<b>1.045.464,94</b>	<b>1.045.464,94</b>
<b>20.122</b>	<b>Administração Geral</b>			<b>1.045.464,94</b>	<b>1.045.464,94</b>
20.122.1026	ADMINISTRACAO POPULAR			1.045.464,94	1.045.464,94
20.122.1026.2122	SECRETARIA MUNICIPAL DE AGROPECUARIA FUNDIARIO E MEIO AMBIENTE			923.025,30	923.025,30
20.122.1026.2149	CONSORCIO PUBLICO			122.439,64	122.439,64
<b>23</b>	<b>Comércio e Serviços</b>			<b>2.731.662,32</b>	<b>2.731.662,32</b>
<b>23.122</b>	<b>Administração Geral</b>			<b>2.731.662,32</b>	<b>2.731.662,32</b>
23.122.1040	PROMOCAO DO DESENVOLVIMENTO DO TURISMO			2.731.662,32	2.731.662,32



Código	Especificação	Oper. Especial	Projeto	Atividade	Total
23.122.1040.2161	MANUTENCAO DA SECRETARIA MUN. DE IND. COMERCIO E TRABALHO			2.731.662,32	2.731.662,32
<b>25</b>	<b>Energia</b>		<b>1.730.308,14</b>		<b>1.730.308,14</b>
<b>25.122</b>	<b>Administração Geral</b>		<b>1.714.308,14</b>		<b>1.714.308,14</b>
25.122.1026	ADMINISTRACAO POPULAR		1.714.308,14		1.714.308,14
25.122.1026.1142	MANUTENCAO DA ILUMINACAO PUBLICA		1.714.308,14		1.714.308,14
<b>25.451</b>	<b>Infra-estrutura Urbana</b>		<b>16.000,00</b>		<b>16.000,00</b>
25.451.1026	ADMINISTRACAO POPULAR		16.000,00		16.000,00
25.451.1026.1135	CONST. REST. E AMPL. DE REDE ELETRICA URBA/RURAL		16.000,00		16.000,00
<b>26</b>	<b>Transporte</b>			<b>27.120,76</b>	<b>27.120,76</b>
<b>26.122</b>	<b>Administração Geral</b>			<b>27.120,76</b>	<b>27.120,76</b>
26.122.1026	ADMINISTRACAO POPULAR			27.120,76	27.120,76
26.122.1026.2160	MANUTENCAO DA DIVISAO DE TRANSITO E TRANSPORTE URBANO			27.120,76	27.120,76
<b>27</b>	<b>Desporto e Lazer</b>		<b>96.882,80</b>	<b>822.851,21</b>	<b>96.882,80</b>
<b>27.122</b>	<b>Administração Geral</b>			<b>751.736,33</b>	<b>751.736,33</b>
27.122.1039	ESPORTE E LAZER MEIO DE INCLUSAO SOCIAL			751.736,33	751.736,33
27.122.1039.2124	MANUTENCAO E FUNCIONAMENTO DA SECRETARIA DE DESPORTO E LAZER			751.736,33	751.736,33
<b>27.813</b>	<b>Lazer</b>		<b>96.882,80</b>	<b>71.114,88</b>	<b>96.882,80</b>
27.813.1039	ESPORTE E LAZER MEIO DE INCLUSAO SOCIAL		96.882,80	71.114,88	96.882,80
27.813.1039.1097	CONST E REST DE QUADRAS DE ESPORTE/CENTRO ESPORTIVOS		96.882,80		96.882,80
27.813.1039.2125	INCENTIVO AS ATIVIDADES DO DESPORTO E LAZER			71.114,88	71.114,88
<b>28</b>	<b>Encargos Especias</b>	<b>998.344,54</b>			<b>998.344,54</b>
<b>28.843</b>	<b>Serviço da Dívida Interna</b>	<b>998.344,54</b>			<b>998.344,54</b>

Código	Especificação	Oper. Especial	Projeto	Atividade	Total
28.843.1042	OPERACOES ESPECIAIS	998.344,54			998.344,54
28.843.1042.2059	AMORTIZACAO E ENCARGOS DA DIVIDA INTERNA	998.344,54			998.344,54
<b>TOTAL:</b>		<b>998.344,54</b>	<b>6.596.046,71</b>	<b>162.085.971,76</b>	<b>169.680.363,01</b>

Município: Tobias Barreto

Unidade Gestora: PREFEITURA MUNICIPAL DE TOBIAS BARRETO - CONSOLIDADO

Período: JAN - DEZ/2023

Código	Especificação	Ordinários	Vinculados	Total
<b>01</b>	<b>Legislativa</b>	<b>5.701.016,61</b>		<b>5.701.016,61</b>
<b>01.031</b>	<b>Ação Legislativa</b>	<b>5.701.016,61</b>		<b>5.701.016,61</b>
01.031.1025	LEGISLATIVO FORTE E ATUANTE	5.701.016,61		5.701.016,61
<b>02</b>	<b>Judiciária</b>	<b>1.825.793,87</b>		<b>1.825.793,87</b>
<b>02.122</b>	<b>Administração Geral</b>	<b>1.825.793,87</b>		<b>1.825.793,87</b>
02.122.1026	ADMINISTRACAO POPULAR	1.825.793,87		1.825.793,87
<b>04</b>	<b>Administração</b>	<b>11.924.362,18</b>		<b>11.924.362,18</b>
<b>04.122</b>	<b>Administração Geral</b>	<b>8.138.756,94</b>		<b>8.138.756,94</b>
04.122.1026	ADMINISTRACAO POPULAR	8.138.756,94		8.138.756,94
<b>04.123</b>	<b>Administração Financeira</b>	<b>2.615.591,83</b>		<b>2.615.591,83</b>
04.123.1026	ADMINISTRACAO POPULAR	2.615.591,83		2.615.591,83
<b>04.124</b>	<b>Controle Interno</b>	<b>156.104,10</b>		<b>156.104,10</b>
04.124.1026	ADMINISTRACAO POPULAR	156.104,10		156.104,10
<b>04.129</b>	<b>Administração de Receitas</b>	<b>1.013.909,31</b>		<b>1.013.909,31</b>
04.129.1026	ADMINISTRACAO POPULAR	1.013.909,31		1.013.909,31
<b>08</b>	<b>Assistencial Social</b>	<b>4.470.114,32</b>	<b>1.262.504,00</b>	<b>5.732.618,32</b>
<b>08.242</b>	<b>Assistência ao Portador de Deficiência</b>	<b>1.078,20</b>		<b>1.078,20</b>
08.242.0486	ASSISTENCIA SOCIAL GERAL	1.078,20		1.078,20
<b>08.243</b>	<b>Assistência à Criança e ao Adolescente</b>	<b>270.104,40</b>	<b>177.843,87</b>	<b>447.948,27</b>
08.243.1028	PROGRAMA DE ATENCAO INTEGRAL A FAMILIA, AO IDOSO, A INFANCIA ADOLESCE	270.104,40	177.843,87	447.948,27
<b>08.244</b>	<b>Assistência Comunitária</b>	<b>4.198.931,72</b>	<b>1.084.660,13</b>	<b>5.283.591,85</b>



Código	Especificação	Ordinários	Vinculados	Total
08.244.0021	ADMINISTRACAO GERAL	4.114.753,39	1.084.660,13	5.199.413,52
08.244.0486	ASSISTENCIA SOCIAL GERAL	60.000,00		60.000,00
08.244.1014	CONSELHOS MUNICIPAIS	4.390,00		4.390,00
08.244.1028	PROGRAMA DE ATENCAO INTEGRAL A FAMILIA, AO IDOSO, A INFANCIA ADOLESCENTE	19.788,33		19.788,33
<b>10</b>	<b>Saúde</b>	<b>14.471.259,41</b>	<b>18.985.355,45</b>	<b>33.456.614,86</b>
<b>10.122</b>	<b>Administração Geral</b>	<b>8.947.076,01</b>	<b>658.356,04</b>	<b>9.605.432,05</b>
10.122.0007	SAUDE E HUMANIZACAO DO ATENDIMENTO AO CIDADAO	88.001,00	580.936,77	668.937,77
10.122.1014	CONSELHOS MUNICIPAIS	2.800,00		2.800,00
10.122.1026	ADMINISTRACAO POPULAR	7.390,00	77.419,27	84.809,27
10.122.1031	ATENCAO BASICA PARA TODOS	8.848.885,01		8.848.885,01
<b>10.301</b>	<b>Atenção Básica</b>	<b>2.411.941,79</b>	<b>13.472.606,30</b>	<b>15.884.548,09</b>
10.301.1031	ATENCAO BASICA PARA TODOS	2.411.941,79	13.472.606,30	15.884.548,09
<b>10.302</b>	<b>Assistência Hospitalar e Ambulatorial</b>	<b>1.095.837,04</b>	<b>4.262.884,21</b>	<b>5.358.721,25</b>
10.302.1031	ATENCAO BASICA PARA TODOS	1.095.837,04	4.262.884,21	5.358.721,25
<b>10.303</b>	<b>Suporte Profilático e Terapêutico</b>	<b>143.719,54</b>	<b>363.403,28</b>	<b>507.122,82</b>
10.303.1031	ATENCAO BASICA PARA TODOS	143.719,54	363.403,28	507.122,82
<b>10.304</b>	<b>Vigilância Sanitária</b>	<b>1.872.685,03</b>	<b>228.105,62</b>	<b>2.100.790,65</b>
10.304.1033	VIGILANCIA SANITARIA	1.872.685,03	228.105,62	2.100.790,65
<b>12</b>	<b>Educação</b>	<b>15.809.944,19</b>	<b>60.879.020,99</b>	<b>76.688.965,18</b>
<b>12.306</b>	<b>Alimentação e Nutrição</b>	<b>83.679,37</b>	<b>1.065.618,20</b>	<b>1.149.297,57</b>
12.306.1036	ESCOLA PARA TODOS	82.202,88	1.048.074,22	1.130.277,10
12.306.1037	TODO TEMPO E TEMPO DE APRENDER	1.476,49	17.543,98	19.020,47
<b>12.361</b>	<b>Ensino Fundamental</b>	<b>14.397.236,99</b>	<b>51.451.601,18</b>	<b>65.848.838,17</b>
12.361.1036	ESCOLA PARA TODOS	14.392.493,29	49.210.367,31	63.602.860,60

Código	Especificação	Ordinários	Vinculados	Total
12.361.1037	TODO TEMPO E TEMPO DE APRENDER	4.743,70	2.241.233,87	2.245.977,57
<b>12.365</b>	<b>Educação Infantil</b>	<b>1.320.384,58</b>	<b>7.546.949,30</b>	<b>8.867.333,88</b>
12.365.1036	ESCOLA PARA TODOS	1.320.384,58	7.546.949,30	8.867.333,88
<b>12.366</b>	<b>Educação de Jovens e Adultos</b>	<b>8.643,25</b>	<b>354.683,18</b>	<b>363.326,43</b>
12.366.1036	ESCOLA PARA TODOS	8.643,25	354.683,18	363.326,43
<b>12.782</b>	<b>Transporte Rodoviário</b>		<b>460.169,13</b>	<b>460.169,13</b>
12.782.1036	ESCOLA PARA TODOS		460.169,13	460.169,13
<b>13</b>	<b>Cultura</b>	<b>2.479.902,55</b>	<b>2.036.237,85</b>	<b>4.516.140,40</b>
<b>13.122</b>	<b>Administração Geral</b>	<b>2.479.902,55</b>	<b>1.571.313,21</b>	<b>4.051.215,76</b>
13.122.1038	CULTURA POPULAR	2.479.902,55	1.571.313,21	4.051.215,76
<b>13.392</b>	<b>Difusão Cultural</b>		<b>464.924,64</b>	<b>464.924,64</b>
13.392.1038	CULTURA POPULAR		464.924,64	464.924,64
<b>15</b>	<b>Urbanismo</b>	<b>17.823.569,32</b>	<b>4.558.647,56</b>	<b>22.382.216,88</b>
<b>15.122</b>	<b>Administração Geral</b>	<b>13.721.278,80</b>	<b>552.840,15</b>	<b>14.274.118,95</b>
15.122.1026	ADMINISTRACAO POPULAR	13.721.278,80	552.840,15	14.274.118,95
<b>15.451</b>	<b>Infra-estrutura Urbana</b>	<b>304.480,92</b>	<b>4.005.807,41</b>	<b>4.310.288,33</b>
15.451.1026	ADMINISTRACAO POPULAR	304.480,92	4.005.807,41	4.310.288,33
<b>15.452</b>	<b>Serviços Urbanos</b>	<b>3.797.809,60</b>		<b>3.797.809,60</b>
15.452.1026	ADMINISTRACAO POPULAR	3.797.809,60		3.797.809,60
<b>20</b>	<b>Agricultura</b>	<b>1.045.464,94</b>		<b>1.045.464,94</b>
<b>20.122</b>	<b>Administração Geral</b>	<b>1.045.464,94</b>		<b>1.045.464,94</b>
20.122.1026	ADMINISTRACAO POPULAR	1.045.464,94		1.045.464,94
<b>23</b>	<b>Comércio e Serviços</b>	<b>2.731.662,32</b>		<b>2.731.662,32</b>
<b>23.122</b>	<b>Administração Geral</b>	<b>2.731.662,32</b>		<b>2.731.662,32</b>

Código	Especificação	Ordinários	Vinculados	Total
23.122.1040	PROMOCAO DO DESENVOLVIMENTO DO TURISMO	2.731.662,32		2.731.662,32
<b>25</b>	<b>Energia</b>	<b>171.996,85</b>	<b>1.558.311,29</b>	<b>1.730.308,14</b>
<b>25.122</b>	<b>Administração Geral</b>	<b>155.996,85</b>	<b>1.558.311,29</b>	<b>1.714.308,14</b>
25.122.1026	ADMINISTRACAO POPULAR	155.996,85	1.558.311,29	1.714.308,14
<b>25.451</b>	<b>Infra-estrutura Urbana</b>	<b>16.000,00</b>		<b>16.000,00</b>
25.451.1026	ADMINISTRACAO POPULAR	16.000,00		16.000,00
<b>26</b>	<b>Transporte</b>	<b>27.120,76</b>		<b>27.120,76</b>
<b>26.122</b>	<b>Administração Geral</b>	<b>27.120,76</b>		<b>27.120,76</b>
26.122.1026	ADMINISTRACAO POPULAR	27.120,76		27.120,76
<b>27</b>	<b>Desporto e Lazer</b>	<b>822.851,21</b>	<b>96.882,80</b>	<b>919.734,01</b>
<b>27.122</b>	<b>Administração Geral</b>	<b>751.736,33</b>		<b>751.736,33</b>
27.122.1039	ESPORTE E LAZER MEIO DE INCLUSAO SOCIAL	751.736,33		751.736,33
<b>27.813</b>	<b>Lazer</b>	<b>71.114,88</b>	<b>96.882,80</b>	<b>167.997,68</b>
27.813.1039	ESPORTE E LAZER MEIO DE INCLUSAO SOCIAL	71.114,88	96.882,80	167.997,68
<b>28</b>	<b>Encargos Especias</b>	<b>998.344,54</b>		<b>998.344,54</b>
<b>28.843</b>	<b>Serviço da Dívida Interna</b>	<b>998.344,54</b>		<b>998.344,54</b>
28.843.1042	OPERACOES ESPECIAIS	998.344,54		998.344,54
<b>TOTAL:</b>		<b>80.303.403,07</b>	<b>89.376.959,94</b>	<b>169.680.363,01</b>



Município: Tobias Barreto

Unidade Gestora: PREFEITURA MUNICIPAL DE TOBIAS BARRETO - CONSOLIDADO

Período: JAN - DEZ/2023

Especificação (Órgão/Função)	Valor
<b>005004-CAMARA MUNICIPAL DE TOBIAS BARRETO</b>	<b>5.701.016,61</b>
01-Legislativa	5.701.016,61
<b>027061-FUNDO MUNICIPAL DA CRIANCA E DO ADOLESCENTE - FMCA</b>	<b>53.609,60</b>
08-Assistencial Social	53.609,60
<b>027040-FUNDO MUNICIPAL DA EDUCACAO BASICA</b>	<b>56.149.391,65</b>
12-Educação	56.149.391,65
<b>030059-FUNDO MUNICIPAL DE ASSISTENCIA SOCIAL</b>	<b>2.241.201,60</b>
08-Assistencial Social	2.241.201,60
<b>007012-FUNDO MUNICIPAL DE SAUDE</b>	<b>33.456.614,86</b>
10-Saúde	33.456.614,86
<b>027052-GABINETE CIVIL</b>	<b>1.139.095,77</b>
04-Administração	1.139.095,77
<b>027057-PROCURADORIA DO MUNICIPIO</b>	<b>1.825.793,87</b>
02-Judiciária	1.825.793,87
<b>027053-SEC. MUN. DE CULTURA, JUVENTUDE E TURISMO</b>	<b>4.516.140,40</b>
13-Cultura	4.516.140,40
<b>027051-SEC. MUN. DE INDUSTRIA, COMERCIO E TRABALHO</b>	<b>2.758.783,08</b>
23-Comércio e Serviços	2.731.662,32
26-Transporte	27.120,76
<b>027041-SEC. MUN. DO DESENV. AGROP. FUNDIARIO E MEIO AMB.</b>	<b>1.045.464,94</b>
20-Agricultura	1.045.464,94
<b>027049-SEC. MUNICIPAL DE ADMINISTRACAO</b>	<b>5.805.300,06</b>
04-Administração	5.805.300,06
<b>027050-SEC. MUNICIPAL DE PLANEJ. E GESTAO ORCAMENTARIA</b>	<b>669.279,84</b>
04-Administração	669.279,84
<b>030001-SECRETARIA MUNICIPAL DE ASSITENCIA SOCIAL</b>	<b>3.437.807,12</b>
08-Assistencial Social	3.437.807,12
<b>027056-SECRETARIA MUNICIPAL DE COMUNICACAO SOCIAL</b>	<b>525.081,27</b>
04-Administração	525.081,27
<b>027055-SECRETARIA MUNICIPAL DE CONTROLE INTERNO</b>	<b>156.104,10</b>
04-Administração	156.104,10
<b>027042-SECRETARIA MUNICIPAL DE DESPORTO E LAZER</b>	<b>919.734,01</b>
27-Desporto e Lazer	919.734,01
<b>027039-SECRETARIA MUNICIPAL DE EDUCACAO</b>	<b>20.539.573,53</b>
12-Educação	20.539.573,53

<b>027034-SECRETARIA MUNICIPAL DE FINANÇAS</b>	<b>4.627.845,68</b>
04-Administração	3.629.501,14
28-Encargos Especias	998.344,54
<b>027048-SECRETARIA MUNICIPAL DE OBRAS E SANEAMENTO</b>	<b>24.112.525,02</b>
15-Urbanismo	22.382.216,88
25-Energia	1.730.308,14

Município: TOBIAS BARRETO

Unidade Gestora: PREFEITURA MUNICIPAL DE TOBIAS BARRETO - CONSOLIDADO

Período: JAN - DEZ/2023

Código	Especificação	Previsão (I)	Arrecadação (II)	Diferença (III=II-I)
<b>10000000</b>	<b>RECEITAS CORRENTES</b>	<b>159.166.913,00</b>	<b>172.401.046,84</b>	<b>13.234.133,84</b>
11000000	IMPOSTOS, TAXAS E CONTRIBUIÇÕES DE MELHORIA	11.233.000,00	16.254.236,74	5.021.236,74
<b>11100000</b>	<b>Impostos</b>	<b>9.448.000,00</b>	<b>14.904.266,82</b>	<b>5.456.266,82</b>
11120000	Impostos sobre o Patrimônio	2.206.000,00	3.020.110,76	814.110,76
11125000	Imposto sobre a Propriedade Predial e Territorial Urbana	1.430.000,00	2.268.642,00	838.642,00
11125001	Imposto sobre a Propriedade Predial e Territorial Urbana - Principal	880.000,00	1.689.781,21	809.781,21
11125002	Imposto sobre a Propriedade Predial e Territorial Urbana - Multas e Juros	15.000,00	0,00	(15.000,00)
11125003	Imposto sobre a Propriedade Predial e Territorial Urbana - Dívida Ativa	530.000,00	578.860,79	48.860,79
11125004	Imposto sobre a Propriedade Predial e Territorial Urbana - Multas e Juros da Dívida Ativa	5.000,00	0,00	(5.000,00)
11125300	Impostos sobre Transmissão "Inter Vivos" de Bens Imóveis e de Direitos Reais sobre Imóveis	776.000,00	751.468,76	(24.531,24)
11125301	Impostos sobre Transmissão "Inter Vivos" de Bens Imóveis e de Direitos Reais sobre Imóveis - Principal	760.000,00	748.067,69	(11.932,31)
11125302	Impostos sobre Transmissão "Inter Vivos" de Bens Imóveis e de Direitos Reais sobre Imóveis - Multas e Juros	12.000,00	0,00	(12.000,00)
11125303	Impostos sobre Transmissão "Inter Vivos" de Bens Imóveis e de Direitos Reais sobre Imóveis - Dívida Ativa	2.000,00	3.401,07	1.401,07
11125304	Impostos sobre Transmissão "Inter Vivos" de Bens Imóveis e de Direitos Reais sobre Imóveis - Multas e Juros da Dívida Ativa	2.000,00	0,00	(2.000,00)
11130000	Impostos sobre a Renda e Proventos de Qualquer Natureza	4.760.000,00	8.602.326,60	3.842.326,60
11130300	Imposto sobre a Renda - Retido na Fonte	4.760.000,00	8.602.326,60	3.842.326,60
11130310	Imposto sobre a Renda - Retido na Fonte - Trabalho	4.500.000,00	8.298.448,22	3.798.448,22
11130311	Imposto sobre a Renda - Retido na Fonte - Trabalho - Principal	4.500.000,00	8.298.448,22	3.798.448,22
11130340	Imposto sobre a Renda - Retido na Fonte - Outros Rendimentos	260.000,00	303.878,38	43.878,38
11130341	Imposto sobre a Renda - Retido na Fonte - Outros Rendimentos - Principal	260.000,00	303.878,38	43.878,38
11140000	Impostos sobre a Produção e Circulação de Mercadorias e Serviços	2.482.000,00	3.281.829,46	799.829,46
11145100	Impostos sobre Serviços	2.482.000,00	3.281.829,46	799.829,46



Código	Especificação	Previsão (I)	Arrecadação (II)	Diferença (III=II-I)
11145110	Imposto sobre Serviços de Qualquer Natureza - ISSQN	2.482.000,00	3.281.829,46	799.829,46
11145111	Imposto sobre Serviços de Qualquer Natureza - ISSQN - Principal	2.290.000,00	3.138.784,48	848.784,48
11145112	Imposto sobre Serviços de Qualquer Natureza - ISSQN - Multas e Juros	1.000,00	1.370,86	370,86
11145113	Imposto sobre Serviços de Qualquer Natureza - ISSQN - Dívida Ativa	190.000,00	141.674,12	(48.325,88)
11145114	Imposto sobre Serviços de Qualquer Natureza - ISSQN - Multas e Juros da Dívida Ativa	1.000,00	0,00	(1.000,00)
11210100	Taxas de Inspeção, Controle e Fiscalização	1.785.000,00	1.349.969,92	(435.030,08)
11210101	Taxas de Inspeção, Controle e Fiscalização - Principal	1.270.000,00	1.288.193,10	18.193,10
11210103	Taxas de Inspeção, Controle e Fiscalização - Dívida Ativa	515.000,00	61.776,82	(453.223,18)
12000000	CONTRIBUIÇÕES	1.750.000,00	1.945.989,64	195.989,64
<b>12400000</b>	<b>Contribuição para o Custeio do Serviço de Iluminação Pública</b>	<b>1.750.000,00</b>	<b>1.945.989,64</b>	<b>195.989,64</b>
12410000	Contribuição para o Custeio do Serviço de Iluminação Pública	1.750.000,00	1.945.989,64	195.989,64
12415000	Contribuição para o Custeio do Serviço de Iluminação Pública	1.750.000,00	1.945.989,64	195.989,64
12415001	Contribuição para o Custeio do Serviço de Iluminação Pública - Principal	1.750.000,00	1.945.989,64	195.989,64
13000000	RECEITA PATRIMONIAL	650.400,00	671.802,28	21.402,28
<b>13100000</b>	<b>Exploração do Patrimônio Imobiliário do Estado</b>	<b>395.000,00</b>	<b>0,00</b>	<b>(395.000,00)</b>
13110000	Exploração do Patrimônio Imobiliário do Estado	395.000,00	0,00	(395.000,00)
13110200	Concessão, Permissão, Autorização ou Cessão do Direito de Uso de Bens Imóveis Públicos	395.000,00	0,00	(395.000,00)
13110201	Concessão, Permissão, Autorização ou Cessão do Direito de Uso de Bens Imóveis Públicos - Principal	395.000,00	0,00	(395.000,00)
<b>13200000</b>	<b>Valores Mobiliários</b>	<b>255.400,00</b>	<b>671.802,28</b>	<b>416.402,28</b>
13210000	Juros e Correções Monetárias	255.400,00	671.802,28	416.402,28
13210100	Remuneração de Depósitos Bancários	255.400,00	671.802,28	416.402,28
13210101	Remuneração de Depósitos Bancários - Principal	255.400,00	671.802,28	416.402,28
16000000	RECEITA DE SERVIÇOS	11.400,00	0,00	(11.400,00)
<b>16100000</b>	<b>Serviços Administrativos e Comerciais Gerais</b>	<b>10.400,00</b>	<b>0,00</b>	<b>(10.400,00)</b>
16110000	Serviços Administrativos e Comerciais Gerais	10.400,00	0,00	(10.400,00)
16110200	Inscrição em Concursos e Processos Seletivos	10.400,00	0,00	(10.400,00)

Código	Especificação	Previsão (I)	Arrecadação (II)	Diferença (III=II-I)
16110201	Inscrição em Concursos e Processos Seletivos - Principal	10.400,00	0,00	(10.400,00)
<b>16900000</b>	<b>Outros Serviços</b>	<b>1.000,00</b>	<b>0,00</b>	<b>(1.000,00)</b>
16990000	Outros Serviços	1.000,00	0,00	(1.000,00)
16999900	Outros Serviços	1.000,00	0,00	(1.000,00)
16999901	Outros Serviços - Principal	1.000,00	0,00	(1.000,00)
17000000	TRANSFERÊNCIAS CORRENTES	145.439.113,00	153.172.279,30	7.733.166,30
<b>17100000</b>	<b>Transferências da União e de suas Entidades</b>	<b>84.629.722,00</b>	<b>81.323.115,71</b>	<b>(3.306.606,29)</b>
17110000	Transferências Decorrentes de Participação na Receita da União	60.989.000,00	55.862.702,24	(5.126.297,76)
17115100	Cota-Parte do Fundo de Participação dos Municípios - FPM	60.976.000,00	55.845.342,32	(5.130.657,68)
17115110	Cota-Parte do Fundo de Participação dos Municípios - Cota Mensal	57.347.000,00	50.817.148,47	(6.529.851,53)
17115111	Cota-Parte do Fundo de Participação dos Municípios - Cota Mensal - Principal	57.347.000,00	50.817.148,47	(6.529.851,53)
17115120	Cota-Parte do Fundo de Participação dos Municípios - Cotas Extraordinárias	3.629.000,00	5.028.193,85	1.399.193,85
17115121	Cota-Parte do Fundo de Participação dos Municípios - Cotas Extraordinárias - Principal	3.629.000,00	5.028.193,85	1.399.193,85
17115200	Cota-Parte do Imposto Sobre a Propriedade Territorial Rural	13.000,00	17.359,92	4.359,92
17115201	Cota-Parte do Imposto Sobre a Propriedade Territorial Rural - Principal	13.000,00	17.359,92	4.359,92
17120000	Transferências das Compensações Financeiras pela Exploração de Recursos Naturais	410.600,00	1.083.771,56	673.171,56
17125200	Cota-parte da Compensação Financeira pela Produção de Petróleo	410.600,00	1.083.771,56	673.171,56
17125210	Cota-parte da Compensação Financeira pela Produção de Petróleo – Lei nº 7.990/89	0,00	3.388,52	3.388,52
17125211	Cota-parte da Compensação Financeira pela Produção de Petróleo – Lei nº 7.990/89 - Principal	0,00	3.388,52	3.388,52
17125230	Cota-parte pela Participação Especial – Lei nº 9.478/97, artigo 50	22.000,00	270,63	(21.729,37)
17125231	Cota-parte pela Participação Especial – Lei nº 9.478/97, artigo 50 - Principal	22.000,00	270,63	(21.729,37)
17125240	Cota-Parte do Fundo Especial do Petróleo – FEP	388.600,00	1.080.112,41	691.512,41
17125241	Cota-Parte do Fundo Especial do Petróleo – FEP - Principal	388.600,00	1.080.112,41	691.512,41
17130000	Transferências de Recursos do Sistema Único de Saúde – SUS	12.879.500,00	16.340.132,54	3.460.632,54
17135000	Transferências de Recursos do Sistema Único de Saúde – SUS – Repasses Fundo a Fundo - Bloco de Manutenção das Ações e Serviços Públicos de Saúde	12.879.500,00	16.340.132,54	3.460.632,54
17135010	Transferências de Recursos do Bloco de Manutenção das Ações e Serviços Públicos de Saúde – Atenção Primária	9.900.000,00	13.314.753,88	3.414.753,88

Código	Especificação	Previsão (I)	Arrecadação (II)	Diferença (III=II-I)
17135011	Transferências de Recursos do Bloco de Manutenção das Ações e Serviços Públicos de Saúde – Atenção Primária - Principal	9.900.000,00	13.314.753,88	3.414.753,88
17135020	Transferências de Recursos do Bloco de Manutenção das Ações e Serviços Públicos de Saúde – Atenção Especializada	1.390.000,00	1.443.392,84	53.392,84
17135021	Transferências de Recursos do Bloco de Manutenção das Ações e Serviços Públicos de Saúde – Atenção Especializada - Principal	1.390.000,00	1.443.392,84	53.392,84
17135030	Transferências de Recursos do Bloco de Manutenção das Ações e Serviços Públicos de Saúde – Vigilância em Saúde	583.000,00	877.146,26	294.146,26
17135031	Transferências de Recursos do Bloco de Manutenção das Ações e Serviços Públicos de Saúde – Vigilância em Saúde - Principal	583.000,00	877.146,26	294.146,26
17135040	Transferências de Recursos do Bloco de Manutenção das Ações e Serviços Públicos de Saúde – Assistência Farmacêutica	373.500,00	337.146,00	(36.354,00)
17135041	Transferências de Recursos do Bloco de Manutenção das Ações e Serviços Públicos de Saúde – Assistência Farmacêutica - Principal	373.500,00	337.146,00	(36.354,00)
17135050	Transferências de Recursos do Bloco de Manutenção das Ações e Serviços Públicos de Saúde – Gestão do SUS	31.200,00	367.693,56	336.493,56
17135051	Transferências de Recursos do Bloco de Manutenção das Ações e Serviços Públicos de Saúde – Gestão do SUS - Principal	31.200,00	367.693,56	336.493,56
17135090	Transferências de Recursos do Bloco de Manutenção das Ações e Serviços Públicos de Saúde – Outros Programas	601.800,00	0,00	(601.800,00)
17135091	Transferências de Recursos do Bloco de Manutenção das Ações e Serviços Públicos de Saúde – Outros Programas - Principal	601.800,00	0,00	(601.800,00)
17135100	Transferências de Recursos do Sistema Único de Saúde – SUS - Repasses Fundo a Fundo - Bloco de Estruturação da Rede de Serviços Públicos de Saúde	0,00	0,00	0,00
17135110	Transferências de Recursos do Bloco de Estruturação da Rede de Serviços Públicos de Saúde - Atenção Primária	0,00	0,00	0,00
17135111	Transferências de Recursos do Bloco de Estruturação da Rede de Serviços Públicos de Saúde - Atenção Primária - Principal	0,00	0,00	0,00
17140000	Transferências de Recursos do Fundo Nacional do Desenvolvimento da Educação – FNDE?	2.160.500,00	4.489.229,02	2.328.729,02
17145000	Transferências do Salário-Educação	939.500,00	1.016.059,80	76.559,80
17145001	Transferências do Salário-Educação - Principal	939.500,00	1.016.059,80	76.559,80
17145100	Transferências Diretas do FNDE referentes ao Programa Dinheiro Direto na Escola – PDDE	10.000,00	3.060,00	(6.940,00)



Código	Especificação	Previsão (I)	Arrecadação (II)	Diferença (III=II-I)
17145101	Transferências Diretas do FNDE referentes ao Programa Dinheiro Direto na Escola – PDDE - Principal	10.000,00	3.060,00	(6.940,00)
17145200	Transferências referentes ao Programa Nacional de Alimentação Escolar – PNAE	677.831,00	992.579,20	314.748,20
17145201	Transferências referentes ao Programa Nacional de Alimentação Escolar – PNAE - Principal	677.831,00	992.579,20	314.748,20
17145300	Transferências referentes ao Programa Nacional de Apoio ao Transporte do Escolar – PNATE	530.869,00	471.701,63	(59.167,37)
17145301	Transferências referentes ao Programa Nacional de Apoio ao Transporte do Escolar – PNATE - Principal	530.869,00	471.701,63	(59.167,37)
17149800	Outras Transferências Diretas do Fundo Nacional do Desenvolvimento da Educação – FNDE	2.300,00	2.005.828,39	2.003.528,39
17149801	Outras Transferências Diretas do Fundo Nacional do Desenvolvimento da Educação – FNDE - Principal	2.300,00	2.005.828,39	2.003.528,39
17150000	Transferências de Recursos de Complementação da União ao Fundo de Manutenção e Desenvolvimento da Educação Básica e de Valorização dos Profissionais da Educação – FUNDEB	1.437.000,00	318.682,75	(1.118.317,25)
17155000	Transferências de Recursos da Complementação da União ao Fundo de Manutenção e Desenvolvimento da Educação Básica e de Valorização dos Profissionais da Educação – FUNDEB	1.437.000,00	318.682,75	(1.118.317,25)
17155010	Transferências de Recursos de Complementação da União ao Fundeb – VAAT	1.437.000,00	318.682,75	(1.118.317,25)
17155011	Transferências de Recursos de Complementação da União ao Fundeb – VAAT - Principal	1.437.000,00	318.682,75	(1.118.317,25)
17160000	Transferências de Recursos do Fundo Nacional de Assistência Social – FNAS	2.727.900,00	1.101.073,25	(1.626.826,75)
17165000	Transferências de Recursos do Fundo Nacional de Assistência Social – FNAS	2.727.900,00	1.101.073,25	(1.626.826,75)
17165001	Transferências de Recursos do Fundo Nacional de Assistência Social – FNAS - Principal	2.727.900,00	1.101.073,25	(1.626.826,75)
17170000	Transferências de Convênios da União e de Suas Entidades	160.500,00	0,00	(160.500,00)
17175000	Transferências de Convênios da União para o Sistema Único de Saúde – SUS	500,00	0,00	(500,00)
17175001	Transferências de Convênios da União para o Sistema Único de Saúde – SUS - Principal	500,00	0,00	(500,00)
17175100	Transferências de Convênios da União Destinadas a Programas de Educação	110.000,00	0,00	(110.000,00)
17175101	Transferências de Convênios da União Destinadas a Programas de Educação - Principal	110.000,00	0,00	(110.000,00)
17175200	Transferências de Convênios da União Destinadas a Programas de Assistência Social	50.000,00	0,00	(50.000,00)
17175201	Transferências de Convênios da União Destinadas a Programas de Assistência Social - Principal	50.000,00	0,00	(50.000,00)

Código	Especificação	Previsão (I)	Arrecadação (II)	Diferença (III=II-I)
17190000	Outras Transferências de Recursos da União e de suas Entidades	3.864.722,00	2.127.524,35	(1.737.197,65)
17195000	Outras Transferências de Recursos da União	3.864.722,00	877.135,91	(2.987.586,09)
17195001	Outras Transferências de Recursos da União - Principal	3.864.722,00	877.135,91	(2.987.586,09)
17199900	Outras Transferências de Recursos da União e de suas Entidades	0,00	1.250.388,44	1.250.388,44
17199901	Outras Transferências de Recursos da União e de suas Entidades - Principal	0,00	1.250.388,44	1.250.388,44
<b>17200000</b>	<b>Transferências dos Estados e do Distrito Federal e de suas Entidades</b>	<b>15.553.061,00</b>	<b>22.607.016,17</b>	<b>7.053.955,17</b>
17210000	Participação na Receita dos Estados e Distrito Federal	13.910.000,00	14.927.514,71	1.017.514,71
17215000	Cota-Parte do ICMS	11.530.000,00	11.602.061,74	72.061,74
17215001	Cota-Parte do ICMS - Principal	11.530.000,00	11.602.061,74	72.061,74
17215100	Cota-Parte do IPVA	2.210.000,00	3.309.835,18	1.099.835,18
17215101	Cota-Parte do IPVA - Principal	2.210.000,00	3.309.835,18	1.099.835,18
17215200	Cota-Parte do IPI - Municípios	10.000,00	5.996,20	(4.003,80)
17215201	Cota-Parte do IPI - Municípios - Principal	10.000,00	5.996,20	(4.003,80)
17215300	Cota-Parte da Contribuição de Intervenção no Domínio Econômico	160.000,00	9.621,59	(150.378,41)
17215301	Cota-Parte da Contribuição de Intervenção no Domínio Econômico - Principal	160.000,00	9.621,59	(150.378,41)
17220000	Transferências das Compensações Financeiras pela Exploração de Recursos Naturais	85.000,00	65.541,90	(19.458,10)
17225000	Transferência da Cota-parte da Compensação Financeira (25%)	85.000,00	65.541,90	(19.458,10)
17225030	Cota-parte Royalties – Compensação Financeira pela Produção do Petróleo – Lei nº 7.990/89, artigo 9º	85.000,00	65.541,90	(19.458,10)
17225031	Cota-parte Royalties – Compensação Financeira pela Produção do Petróleo – Lei nº 7.990/89, artigo 9º - Principal	85.000,00	65.541,90	(19.458,10)
17240000	Transferências de Convênios dos Estados e DF e de Suas Entidades	854.300,00	0,00	(854.300,00)
17245000	Transferências de Convênios dos Estados e DF para o Sistema Único de Saúde – SUS	854.300,00	0,00	(854.300,00)
17245001	Transferências de Convênios dos Estados e DF para o Sistema Único de Saúde – SUS - Principal	854.300,00	0,00	(854.300,00)
17290000	Outras Transferências dos Estados e Distrito Federal	703.761,00	7.613.959,56	6.910.198,56
17299900	Outras Transferências dos Estados e DF	703.761,00	7.613.959,56	6.910.198,56
17299901	Outras Transferências dos Estados e DF - Principal	703.761,00	7.613.959,56	6.910.198,56
<b>17400000</b>	<b>Transferências de Instituições Privadas</b>	<b>50.000,00</b>	<b>0,00</b>	<b>(50.000,00)</b>

Código	Especificação	Previsão (I)	Arrecadação (II)	Diferença (III=II-I)
17410000	Transferências de Instituições Privadas	50.000,00	0,00	(50.000,00)
17410100	Transferências de Instituições Privadas	50.000,00	0,00	(50.000,00)
17410101	Transferências de Instituições Privadas - Principal	50.000,00	0,00	(50.000,00)
<b>17500000</b>	<b>Transferências de Outras Instituições Públicas</b>	<b>45.206.330,00</b>	<b>49.242.147,42</b>	<b>4.035.817,42</b>
17510000	Transferências de Recursos do Fundo de Manutenção e Desenvolvimento da Educação Básica e de Valorização dos Profissionais da Educação - FUNDEB	45.206.330,00	49.242.147,42	4.035.817,42
17515000	Transferências de Recursos do Fundo de Manutenção e Desenvolvimento da Educação Básica e de Valorização dos Profissionais da Educação – FUNDEB	45.206.330,00	49.242.147,42	4.035.817,42
17515001	Transferências de Recursos do Fundo de Manutenção e Desenvolvimento da Educação Básica e de Valorização dos Profissionais da Educação – FUNDEB - Principal	45.206.330,00	49.242.147,42	4.035.817,42
19000000	OUTRAS RECEITAS CORRENTES	83.000,00	356.738,88	273.738,88
<b>19100000</b>	<b>Multas Administrativas, Contratuais e Judiciais</b>	<b>47.000,00</b>	<b>120.969,72</b>	<b>73.969,72</b>
19110000	Multas Administrativas, Contratuais e Judiciais	47.000,00	120.969,72	73.969,72
19110100	Multas Previstas em Legislação Específica	47.000,00	120.969,72	73.969,72
19110101	Multas Previstas em Legislação Específica - Principal	47.000,00	120.969,72	73.969,72
<b>19200000</b>	<b>Indenizações, Restituições e Ressarcimentos</b>	<b>36.000,00</b>	<b>235.769,16</b>	<b>199.769,16</b>
19210000	Indenizações	5.200,00	0,00	(5.200,00)
19219900	Outras Indenizações	5.200,00	0,00	(5.200,00)
19219901	Outras Indenizações - Principal	5.200,00	0,00	(5.200,00)
19220000	Restituições	30.800,00	235.769,16	204.969,16
19229900	Outras Restituições	30.800,00	235.769,16	204.969,16
19229901	Outras Restituições - Principal	30.800,00	235.769,16	204.969,16
<b>20000000</b>	<b>RECEITAS DE CAPITAL</b>	<b>22.732.687,00</b>	<b>11.232.361,85</b>	<b>(11.500.325,15)</b>
21000000	OPERAÇÕES DE CRÉDITO	500,00	0,00	(500,00)
<b>21100000</b>	<b>Operações de Crédito - Mercado Interno</b>	<b>500,00</b>	<b>0,00</b>	<b>(500,00)</b>
21120000	Operações de Crédito Contratuais - Mercado Interno	500,00	0,00	(500,00)
21120100	Operações de Crédito Contratuais - Mercado Interno	500,00	0,00	(500,00)
21120101	Operações de Crédito Contratuais - Mercado Interno - Principal	500,00	0,00	(500,00)
22000000	ALIENAÇÃO DE BENS	120.000,00	1.218.400,00	1.098.400,00



Código	Especificação	Previsão (I)	Arrecadação (II)	Diferença (III=II-I)
<b>22100000</b>	<b>Alienação de Bens Móveis</b>	<b>60.000,00</b>	<b>1.218.400,00</b>	<b>1.158.400,00</b>
22130000	Alienação de Bens Móveis e Semoventes	60.000,00	1.218.400,00	1.158.400,00
22130100	Alienação de Bens Móveis e Semoventes	60.000,00	1.218.400,00	1.158.400,00
22130101	Alienação de Bens Móveis e Semoventes - Principal	60.000,00	1.218.400,00	1.158.400,00
<b>22200000</b>	<b>Alienação de Bens Imóveis</b>	<b>60.000,00</b>	<b>0,00</b>	<b>(60.000,00)</b>
22210000	Alienação de Bens Imóveis	60.000,00	0,00	(60.000,00)
22210100	Alienação de Bens Imóveis	60.000,00	0,00	(60.000,00)
22210101	Alienação de Bens Imóveis - Principal	60.000,00	0,00	(60.000,00)
24000000	TRANSFERÊNCIAS DE CAPITAL	22.612.187,00	10.013.961,85	(12.598.225,15)
<b>24100000</b>	<b>Transferências da União e de suas Entidades</b>	<b>21.846.937,00</b>	<b>9.860.631,94</b>	<b>(11.986.305,06)</b>
24110000	Transferências de Recursos do Sistema Único de Saúde - SUS	1.159.000,00	712.086,00	(446.914,00)
24115100	Transferências de Recursos do Sistema Único de Saúde – SUS - Fundo a Fundo - Bloco de Estruturação da Rede de Serviços Públicos de Saúde	1.159.000,00	712.086,00	(446.914,00)
24115110	Transferências de Recursos do Bloco de Estruturação da Rede de Serviços Públicos de Saúde - Atenção Primária	1.119.000,00	712.086,00	(406.914,00)
24115111	Transferências de Recursos do Bloco de Estruturação da Rede de Serviços Públicos de Saúde - Atenção Primária - Principal	1.119.000,00	712.086,00	(406.914,00)
24115130	Transferências de Recursos do Bloco de Estruturação da Rede de Serviços Públicos de Saúde - Assistência Farmacêutica	10.000,00	0,00	(10.000,00)
24115131	Transferências de Recursos do Bloco de Estruturação da Rede de Serviços Públicos de Saúde - Assistência Farmacêutica - Principal	10.000,00	0,00	(10.000,00)
24115140	Transferências de Recursos do Bloco de Estruturação da Rede de Serviços Públicos de Saúde - Vigilância em Saúde	10.000,00	0,00	(10.000,00)
24115141	Transferências de Recursos do Bloco de Estruturação da Rede de Serviços Públicos de Saúde - Vigilância em Saúde - Principal	10.000,00	0,00	(10.000,00)
24115150	Transferências de Recursos do Bloco de Estruturação da Rede de Serviços Públicos de Saúde - Gestão do SUS	10.000,00	0,00	(10.000,00)
24115151	Transferências de Recursos do Bloco de Estruturação da Rede de Serviços Públicos de Saúde - Gestão do SUS - Principal	10.000,00	0,00	(10.000,00)
24115190	Transferências de Recursos do Bloco de Estruturação da Rede de Serviços Públicos de Saúde - Outros Programas	10.000,00	0,00	(10.000,00)

Código	Especificação	Previsão (I)	Arrecadação (II)	Diferença (III=II-I)
24115191	Transferências de Recursos do Bloco de Estruturação da Rede de Serviços Públicos de Saúde - Outros Programas - Principal	10.000,00	0,00	(10.000,00)
24140000	Transferências de Convênios da União e de suas Entidades	20.687.937,00	3.548.545,94	(17.139.391,06)
24140100	Transferências de Convênios da União e de suas Entidades	20.572.938,00	3.548.545,94	(17.024.392,06)
24140101	Transferências de Convênios da União e de suas Entidades - Principal	20.572.938,00	3.548.545,94	(17.024.392,06)
24145000	Transferências de Convênios da União para o Sistema Único de Saúde – SUS	500,00	0,00	(500,00)
24145001	Transferências de Convênios da União para o Sistema Único de Saúde – SUS - Principal	500,00	0,00	(500,00)
24145100	Transferências de Convênios da União destinadas a Programas de Educação	114.499,00	0,00	(114.499,00)
24145101	Transferências de Convênios da União destinadas a Programas de Educação - Principal	114.499,00	0,00	(114.499,00)
24190000	Outras Transferências de Recursos da União e de suas Entidades	0,00	5.600.000,00	5.600.000,00
24199900	Outras Transferências De Recursos da União e de suas Entidades	0,00	5.600.000,00	5.600.000,00
24199901	Outras Transferências De Recursos da União e de suas Entidades - Principal	0,00	5.600.000,00	5.600.000,00
<b>24200000</b>	<b>Transferências dos Estados e do Distrito Federal e de suas Entidades</b>	<b>765.250,00</b>	<b>153.329,91</b>	<b>(611.920,09)</b>
24220000	Transferências de Convênios dos Estados e DF e de Suas Entidades	270.620,00	153.329,91	(117.290,09)
24220100	Transferências de Convênios dos Estados e DF e de Suas Entidades	262.000,00	0,00	(262.000,00)
24220101	Transferências de Convênios dos Estados e DF e de Suas Entidades - Principal	262.000,00	0,00	(262.000,00)
24225000	Transferências de Convênios dos Estados para o Sistema Único de Saúde – SUS	100,00	0,00	(100,00)
24225001	Transferências de Convênios dos Estados para o Sistema Único de Saúde – SUS - Principal	100,00	0,00	(100,00)
24225100	Transferências de Convênios dos Estados destinadas a Programas de Educação	8.520,00	153.329,91	144.809,91
24225101	Transferências de Convênios dos Estados destinadas a Programas de Educação - Principal	8.520,00	153.329,91	144.809,91
24290000	Outras Transferências de Recursos dos Estados	494.630,00	0,00	(494.630,00)
24295100	Transferências de Recursos Destinados a Programas de Educação	494.630,00	0,00	(494.630,00)
24295101	Transferências de Recursos Destinados a Programas de Educação - Principal	494.630,00	0,00	(494.630,00)
<b>921000000</b>	<b>RESTITUIÇÕES - RECEITAS CORRENTES</b>	<b>0,00</b>	<b>0,00</b>	<b>0,00</b>
9217000000	RESTITUIÇÕES - TRANSFERÊNCIAS CORRENTES	0,00	0,00	0,00
<b>9217200000</b>	<b>Restituições - Transferências dos Estados e do Distrito Federal e de suas Entidades</b>	<b>0,00</b>	<b>0,00</b>	<b>0,00</b>

Código	Especificação	Previsão (I)	Arrecadação (II)	Diferença (III=II-I)
9217210000	Restituições - Participação na Receita dos Estados e Distrito Federal	0,00	0,00	0,00
9217215000	Restituições - Cota-Parte do ICMS	0,00	0,00	0,00
9217215001	Restituições - Cota-Parte do ICMS - Principal	0,00	0,00	0,00
<b>9510000000</b>	<b>FUNDEB - RECEITAS CORRENTES</b>	<b>(11.552.600,00)</b>	<b>(13.147.400,45)</b>	<b>(1.594.800,45)</b>
9517000000	FUNDEB - TRANSFERÊNCIAS CORRENTES	(11.552.600,00)	(13.147.400,45)	(1.594.800,45)
<b>9517100000</b>	<b>FUNDEB - Transferências da União e de suas Entidades</b>	<b>(8.802.600,00)</b>	<b>(10.166.901,28)</b>	<b>(1.364.301,28)</b>
9517110000	FUNDEB - Transferências Decorrentes de Participação na Receita da União	(8.802.600,00)	(10.166.901,28)	(1.364.301,28)
9517115100	FUNDEB - Cota-Parte do Fundo de Participação dos Municípios - FPM	(8.800.000,00)	(10.163.429,44)	(1.363.429,44)
9517115110	FUNDEB - Cota-Parte do Fundo de Participação dos Municípios - Cota Mensal	(8.800.000,00)	(10.163.429,44)	(1.363.429,44)
9517115111	FUNDEB - Cota-Parte do Fundo de Participação dos Municípios - Cota Mensal - Principal	(8.800.000,00)	(10.163.429,44)	(1.363.429,44)
9517115200	FUNDEB - Cota-Parte do Imposto Sobre a Propriedade Territorial Rural	(2.600,00)	(3.471,84)	(871,84)
9517115201	FUNDEB - Cota-Parte do Imposto Sobre a Propriedade Territorial Rural - Principal	(2.600,00)	(3.471,84)	(871,84)
<b>9517200000</b>	<b>FUNDEB - Transferências dos Estados e do Distrito Federal e de suas Entidades</b>	<b>(2.750.000,00)</b>	<b>(2.980.499,17)</b>	<b>(230.499,17)</b>
9517210000	FUNDEB - Participação na Receita dos Estados e Distrito Federal	(2.750.000,00)	(2.980.499,17)	(230.499,17)
9517215000	FUNDEB - Cota-Parte do ICMS	(2.306.000,00)	(2.317.334,81)	(11.334,81)
9517215001	FUNDEB - Cota-Parte do ICMS - Principal	(2.306.000,00)	(2.317.334,81)	(11.334,81)
9517215100	FUNDEB - Cota-Parte do IPVA	(442.000,00)	(661.965,17)	(219.965,17)
9517215101	FUNDEB - Cota-Parte do IPVA - Principal	(442.000,00)	(661.965,17)	(219.965,17)
9517215200	FUNDEB - Cota-Parte do IPI - Municípios	(2.000,00)	(1.199,19)	800,81
9517215201	FUNDEB - Cota-Parte do IPI - Municípios - Principal	(2.000,00)	(1.199,19)	800,81
<b>9810000000</b>	<b>RETIFICAÇÕES - RECEITAS CORRENTES</b>	<b>0,00</b>	<b>(20.993,03)</b>	<b>(20.993,03)</b>
9817000000	RETIFICAÇÕES - TRANSFERÊNCIAS CORRENTES	0,00	(20.993,03)	(20.993,03)
<b>9817100000</b>	<b>Retificações - Transferências da União e de suas Entidades</b>	<b>0,00</b>	<b>(14.905,63)</b>	<b>(14.905,63)</b>
9817150000	Retificações - Transferências de Recursos de Complementação da União ao Fundo de Manutenção e Desenvolvimento da Educação Básica e de Valorização dos Profissionais da Educação – FUNDEB	0,00	(14.905,63)	(14.905,63)
9817155000	Retificações - Transferências de Recursos da Complementação da União ao Fundo de Manutenção e Desenvolvimento da Educação Básica e de Valorização dos Profissionais da Educação – FUNDEB	0,00	(14.905,63)	(14.905,63)



Código	Especificação	Previsão (I)	Arrecadação (II)	Diferença (III=II-I)
9817155010	Retificações - Transferências de Recursos de Complementação da União ao Fundeb – VAAT	0,00	(14.905,63)	(14.905,63)
9817155011	Retificações - Transferências de Recursos de Complementação da União ao Fundeb – VAAT - Principal	0,00	(14.905,63)	(14.905,63)
<b>9817500000</b>	<b>Retificações - Transferências de Outras Instituições Públicas</b>	<b>0,00</b>	<b>(6.087,40)</b>	<b>(6.087,40)</b>
9817510000	Retificações - Transferências de Recursos do Fundo de Manutenção e Desenvolvimento da Educação Básica e de Valorização dos Profissionais da Educação - FUNDEB	0,00	(6.087,40)	(6.087,40)
9817515000	Retificações - Transferências de Recursos do Fundo de Manutenção e Desenvolvimento da Educação Básica e de Valorização dos Profissionais da Educação – FUNDEB	0,00	(6.087,40)	(6.087,40)
9817515001	Retificações - Transferências de Recursos do Fundo de Manutenção e Desenvolvimento da Educação Básica e de Valorização dos Profissionais da Educação – FUNDEB - Principal	0,00	(6.087,40)	(6.087,40)
		<b>170.347.000,00</b>	<b>170.465.015,21</b>	<b>118.015,21</b>

Município: Tobias Barreto

Unidade Gestora: PREFEITURA MUNICIPAL DE TOBIAS BARRETO - CONSOLIDADO

Período: JAN - DEZ/2023

Código	Especificação	Autorizada			Realizada	Diferença
		Orçamentário Suplementar	Especial Extraordinário	Total		
<b>30000000</b>	<b>DESPESA CORRENTE</b>	<b>163.363.796,02</b>	<b>461.524,64</b>	<b>163.825.320,66</b>	<b>163.253.984,28</b>	<b>571.336,38</b>
<b>31000000</b>	<b>PESSOAL E ENCARGOS SOCIAIS</b>	<b>83.415.556,70</b>	<b>0,00</b>	<b>83.415.556,70</b>	<b>83.235.699,36</b>	<b>179.857,34</b>
<b>31740000</b>	<b>Transferências a Consórcios Públicos mediante contrato de rateio à conta de recursos de que trata o art. 25 da Lei Complementar nº 141, de 2012</b>	<b>0,00</b>	<b>0,00</b>	<b>0,00</b>	<b>0,00</b>	<b>0,00</b>
31747000	Rateio pela Participação em Consórcio Público	0,00	0,00	0,00	0,00	0,00
<b>31900000</b>	<b>Aplicações Diretas</b>	<b>83.415.556,70</b>	<b>0,00</b>	<b>83.415.556,70</b>	<b>83.235.699,36</b>	<b>179.857,34</b>
31900100	Aposentadorias do RPPS, Reserva Remunerada e Reformas dos Militares	0,00	0,00	0,00	0,00	0,00
31900400	Contratação por Tempo Determinado	3.728.543,52	0,00	3.728.543,52	3.727.410,71	1.132,81
31901100	Vencimentos e Vantagens Fixas - Pessoal Civil	78.438.653,40	0,00	78.438.653,40	78.280.660,06	157.993,34
31901300	Obrigações Patronais	953.434,62	0,00	953.434,62	950.189,09	3.245,53
31901600	Outras Despesas Variáveis - Pessoal Civil	0,00	0,00	0,00	0,00	0,00
31903400	Outras Despesas de Pessoal decorrentes de Contratos de Terceirização	0,00	0,00	0,00	0,00	0,00
31909100	Sentenças Judiciais	0,00	0,00	0,00	0,00	0,00
31909200	Despesas de Exercícios Anteriores	600,30	0,00	600,30	600,30	0,00
31909300	Indenizações e Restituições	13.476,42	0,00	13.476,42	13.476,42	0,00
31909400	Indenizações e Restituições Trabalhistas	273.827,39	0,00	273.827,39	256.341,73	17.485,66
31909500	Indenização pela Execução de Trabalhos de Campo	0,00	0,00	0,00	0,00	0,00
31909600	Ressarcimento de Despesas de Pessoal Requisitado	7.021,05	0,00	7.021,05	7.021,05	0,00
<b>33000000</b>	<b>OUTRAS DESPESAS CORRENTES</b>	<b>79.948.239,32</b>	<b>461.524,64</b>	<b>80.409.763,96</b>	<b>80.018.284,92</b>	<b>391.479,04</b>
<b>33500000</b>	<b>Transferências a Instituições Privadas sem Fins Lucrativos</b>	<b>900.010,00</b>	<b>28.141,78</b>	<b>928.151,78</b>	<b>928.151,78</b>	<b>0,00</b>

Código	Especificação	Autorizada			Realizada	Diferença
		Orçamentário Suplementar	Especial Extraordinário	Total		
33504100	Contribuições	0,00	28.141,78	28.141,78	28.141,78	0,00
33504300	Subvenções Sociais	900.010,00	0,00	900.010,00	900.010,00	0,00
<b>33710000</b>	<b>Transferências a Consórcios Públicos mediante contrato de rateio</b>	<b>0,00</b>	<b>0,00</b>	<b>0,00</b>	<b>0,00</b>	<b>0,00</b>
33717000	Rateio pela Participação em Consórcio Público	0,00	0,00	0,00	0,00	0,00
<b>33730000</b>	<b>Transferências a Consórcios Públicos mediante contrato de rateio à conta de recursos de que tratam os §§ 1º e 2º do art. 24 da Lei Complementar nº 141, de 2012</b>	<b>123.000,00</b>	<b>0,00</b>	<b>123.000,00</b>	<b>122.439,64</b>	<b>560,36</b>
33737000	Rateio pela Participação em Consórcio Público	123.000,00	0,00	123.000,00	122.439,64	560,36
<b>33900000</b>	<b>Aplicações Diretas</b>	<b>78.925.229,32</b>	<b>433.382,86</b>	<b>79.358.612,18</b>	<b>78.967.693,50</b>	<b>390.918,68</b>
33900600	Benefício Mensal ao Deficiente e ao Idoso	0,00	0,00	0,00	0,00	0,00
33900800	Outros Benefícios Assistenciais do servidor e do militar	0,00	0,00	0,00	0,00	0,00
33901400	Diárias - Civil	383.332,00	0,00	383.332,00	330.959,00	52.373,00
33901600	Outras Despesas Variáveis - Pessoal Civil	0,00	0,00	0,00	0,00	0,00
33903000	Material de Consumo	9.757.143,47	0,00	9.757.143,47	9.730.431,57	26.711,90
33903100	Premiações Culturais, Artísticas, Científicas, Desportivas e Outras	58.112,70	0,00	58.112,70	58.112,70	0,00
33903200	Material, Bem ou Serviço para Distribuição Gratuita	2.159.828,24	0,00	2.159.828,24	2.159.828,24	0,00
33903300	Passagens e Despesas com Locomoção	46.651,41	0,00	46.651,41	31.651,41	15.000,00
33903400	Outras Despesas de Pessoal decorrentes de Contratos de Terceirização	0,00	0,00	0,00	0,00	0,00
33903500	Serviços de Consultoria	698.504,00	0,00	698.504,00	692.402,00	6.102,00
33903600	Outros Serviços de Terceiros - Pessoa Física	895.791,50	5.200,00	900.991,50	863.891,50	37.100,00
33903700	Locação de Mão-de-Obra	0,00	0,00	0,00	0,00	0,00
33903800	Arrendamento Mercantil	0,00	0,00	0,00	0,00	0,00
33903900	Outros Serviços de Terceiros - Pessoa Jurídica	60.319.770,70	3.000,00	60.322.770,70	60.184.962,14	137.808,56
33904000	Serviços de Tecnologia da Informação e Comunicação - Pessoa Jurídica	1.241.576,37	0,00	1.241.576,37	1.125.761,60	115.814,77
33904100	Contribuições	0,00	0,00	0,00	0,00	0,00



Código	Especificação	Autorizada			Realizada	Diferença
		Orçamentário Suplementar	Especial Extraordinário	Total		
33904200	Auxílios	0,00	0,00	0,00	0,00	0,00
33904600	Auxílio-Alimentação	0,00	0,00	0,00	0,00	0,00
33904700	Obrigações Tributárias e Contributivas	1.013.909,31	0,00	1.013.909,31	1.013.909,31	0,00
33904800	Outros Auxílios Financeiros a Pessoas Físicas	316.086,59	425.182,86	741.269,45	741.269,30	0,15
33904900	Auxílio-Transporte	0,00	0,00	0,00	0,00	0,00
33909100	Sentenças Judiciais	1.286.519,23	0,00	1.286.519,23	1.286.519,23	0,00
33909200	Despesas de Exercícios Anteriores	154.357,97	0,00	154.357,97	154.349,67	8,30
33909300	Indenizações e Restituições	593.645,83	0,00	593.645,83	593.645,83	0,00
33909500	Indenização pela Execução de Trabalhos de Campo	0,00	0,00	0,00	0,00	0,00
<b>40000000</b>	<b>DESPESA DE CAPITAL</b>	<b>6.521.679,34</b>	<b>0,00</b>	<b>6.521.679,34</b>	<b>6.426.378,73</b>	<b>95.300,61</b>
<b>44000000</b>	<b>INVESTIMENTOS</b>	<b>5.522.543,31</b>	<b>0,00</b>	<b>5.522.543,31</b>	<b>5.428.034,19</b>	<b>94.509,12</b>
<b>44900000</b>	<b>Aplicações Diretas</b>	<b>5.522.543,31</b>	<b>0,00</b>	<b>5.522.543,31</b>	<b>5.428.034,19</b>	<b>94.509,12</b>
44905100	Obras e Instalações	4.671.438,42	0,00	4.671.438,42	4.611.435,30	60.003,12
44905200	Equipamentos e Material Permanente	681.104,89	0,00	681.104,89	646.598,89	34.506,00
44906100	Aquisição de Imóveis	170.000,00	0,00	170.000,00	170.000,00	0,00
44909100	Sentenças Judiciais	0,00	0,00	0,00	0,00	0,00
<b>44910000</b>	<b>Aplicação Direta Decorrente de Operac?ao entre Órgãos, Fundos e Entidades Integrantes dos Orçamentos Fiscal e da Seguridade Social</b>	<b>0,00</b>	<b>0,00</b>	<b>0,00</b>	<b>0,00</b>	<b>0,00</b>
44915100	Obras e Instalações	0,00	0,00	0,00	0,00	0,00
<b>46000000</b>	<b>AMORTIZAÇÃO DA DÍVIDA</b>	<b>999.136,03</b>	<b>0,00</b>	<b>999.136,03</b>	<b>998.344,54</b>	<b>791,49</b>
<b>46900000</b>	<b>Aplicações Diretas</b>	<b>999.136,03</b>	<b>0,00</b>	<b>999.136,03</b>	<b>998.344,54</b>	<b>791,49</b>
46907100	Principal da Dívida Contratual Resgatado	999.136,03	0,00	999.136,03	998.344,54	791,49
<b>90000000</b>	<b>RESERVA DE CONTINGÊNCIA</b>	<b>0,00</b>	<b>0,00</b>	<b>0,00</b>	<b>0,00</b>	<b>0,00</b>
<b>99000000</b>	<b>RESERVA DE CONTINGÊNCIA</b>	<b>0,00</b>	<b>0,00</b>	<b>0,00</b>	<b>0,00</b>	<b>0,00</b>
<b>99990000</b>	<b>A Definir</b>	<b>0,00</b>	<b>0,00</b>	<b>0,00</b>	<b>0,00</b>	<b>0,00</b>

Código	Especificação	Autorizada			Realizada	Diferença
		Orçamentário Suplementar	Especial Extraordinário	Total		
99999900	A Classificar	0,00	0,00	0,00	0,00	0,00
<b>Total Geral:</b>		<b>169.885.475,36</b>	<b>461.524,64</b>	<b>170.347.000,00</b>	<b>169.680.363,01</b>	<b>666.636,99</b>

**Balanco Orçamentário Consolidado**

Município: Tobias Barreto

Período: Dezembro / 2023

Receitas Orçamentárias	Previsão Inicial	Previsão Atualizada	Receitas Realizadas	Saldo
RECEITAS (EXCETO INTRA-ORÇAMENTÁRIAS) (I)	157.000.000,00	170.347.000,00	170.465.015,21	118.015,21
RECEITAS CORRENTES	134.267.313,00	147.614.313,00	159.232.653,36	11.618.340,36
IMPOSTOS, TAXAS E CONTRIBUIÇÕES DE MELHORIA	11.233.000,00	11.233.000,00	16.254.236,74	5.021.236,74
Impostos	9.448.000,00	9.448.000,00	14.904.266,82	5.456.266,82
Taxas	1.785.000,00	1.785.000,00	1.349.969,92	-435.030,08
Contribuições de Melhoria	0,00	0,00	0,00	0,00
CONTRIBUIÇÕES	1.750.000,00	1.750.000,00	1.945.989,64	195.989,64
Contribuições Sociais	0,00	0,00	0,00	0,00
Contribuições Econômicas	0,00	0,00	0,00	0,00
Contribuições para Entidades Privadas de Serviço Social e de Formação Profissional	0,00	0,00	0,00	0,00
Contribuição para o Custeio do Serviço de Iluminação Pública	1.750.000,00	1.750.000,00	1.945.989,64	195.989,64
RECEITA PATRIMONIAL	650.400,00	650.400,00	671.802,28	21.402,28
Exploração do Patrimônio Imobiliário	395.000,00	395.000,00	0,00	-395.000,00
Valores Mobiliários	255.400,00	255.400,00	671.802,28	416.402,28
Delegação de Serviços Públicos Mediante Concessão, Permissão, Autorização ou Licença	0,00	0,00	0,00	0,00
Exploração de Recursos Naturais	0,00	0,00	0,00	0,00
Exploração do Patrimônio Intangível	0,00	0,00	0,00	0,00
Cessão de Direitos	0,00	0,00	0,00	0,00
Demais Receitas Patrimoniais	0,00	0,00	0,00	0,00
RECEITA AGROPECUÁRIA	0,00	0,00	0,00	0,00
RECEITA INDUSTRIAL	0,00	0,00	0,00	0,00
RECEITAS DE SERVIÇOS	11.400,00	11.400,00	0,00	-11.400,00
Serviços Administrativos e Comerciais Gerais	10.400,00	10.400,00	0,00	-10.400,00
Serviços e Atividades Referentes à Navegação e ao Transporte	0,00	0,00	0,00	0,00
Serviços e Atividades referentes à Saúde	0,00	0,00	0,00	0,00
Serviços e Atividades Financeiras	0,00	0,00	0,00	0,00
Outros Serviços	1.000,00	1.000,00	0,00	-1.000,00
TRANSFERÊNCIAS CORRENTES	120.539.513,00	133.886.513,00	140.003.885,82	6.117.372,82
Transferências da União e de suas Entidades	62.480.122,00	75.827.122,00	71.141.308,80	-4.685.813,20
Transferências dos Estados e do Distrito Federal e de suas Entidades	12.803.061,00	12.803.061,00	19.626.517,00	6.823.456,00
Transferências dos Municípios e de suas Entidades	0,00	0,00	0,00	0,00
Transferências de Instituições Privadas	50.000,00	50.000,00	0,00	-50.000,00
Transferências de Outras Instituições Públicas	45.206.330,00	45.206.330,00	49.236.060,02	4.029.730,02
Transferências do Exterior	0,00	0,00	0,00	0,00
Demais Transferências Correntes	0,00	0,00	0,00	0,00
OUTRAS RECEITAS CORRENTES	83.000,00	83.000,00	356.738,88	273.738,88
Multas Administrativas, Contratuais e Judiciais	47.000,00	47.000,00	120.969,72	73.969,72
Indenizações, Restituições e Ressarcimentos	36.000,00	36.000,00	235.769,16	199.769,16
Multas e Juros de Mora das Receitas de Capital	0,00	0,00	0,00	0,00



**Balanco Orçamentário Consolidado**

 Município: Tobias Barreto  
 Período: Dezembro / 2023

Receitas Orçamentárias	Previsão Inicial	Previsão Atualizada	Receitas Realizadas	Saldo
Bens, Direitos e Valores Incorporados ao Patrimônio Público	0,00	0,00	0,00	0,00
Demais Receitas Correntes	0,00	0,00	0,00	0,00
<b>RECEITAS DE CAPITAL</b>	<b>22.732.687,00</b>	<b>22.732.687,00</b>	<b>11.232.361,85</b>	<b>-11.500.325,15</b>
<b>OPERAÇÕES DE CRÉDITO</b>	<b>500,00</b>	<b>500,00</b>	<b>0,00</b>	<b>-500,00</b>
Operações de Crédito - Mercado Interno	500,00	500,00	0,00	-500,00
Operações de Crédito - Mercado Externo	0,00	0,00	0,00	0,00
<b>ALIENAÇÃO DE BENS</b>	<b>120.000,00</b>	<b>120.000,00</b>	<b>1.218.400,00</b>	<b>1.098.400,00</b>
Alienação de Bens Móveis	60.000,00	60.000,00	1.218.400,00	1.158.400,00
Alienação de Bens Imóveis	60.000,00	60.000,00	0,00	-60.000,00
Alienação de Bens Intangíveis	0,00	0,00	0,00	0,00
<b>AMORTIZAÇÕES DE EMPRÉSTIMOS</b>	<b>0,00</b>	<b>0,00</b>	<b>0,00</b>	<b>0,00</b>
<b>TRANSFERÊNCIAS DE CAPITAL</b>	<b>22.612.187,00</b>	<b>22.612.187,00</b>	<b>10.013.961,85</b>	<b>-12.598.225,15</b>
Transferências da União e de suas Entidades	21.846.937,00	21.846.937,00	9.860.631,94	-11.986.305,06
Transferências dos Estados e do Distrito Federal e de suas Entidades	765.250,00	765.250,00	153.329,91	-611.920,09
Transferências dos Municípios e de suas Entidades	0,00	0,00	0,00	0,00
Transferências de Instituições Privadas	0,00	0,00	0,00	0,00
Transferências de Outras Instituições Públicas	0,00	0,00	0,00	0,00
Transferências do Exterior	0,00	0,00	0,00	0,00
Demais Transferências de Capital	0,00	0,00	0,00	0,00
<b>OUTRAS RECEITAS DE CAPITAL</b>	<b>0,00</b>	<b>0,00</b>	<b>0,00</b>	<b>0,00</b>
Integralização do Capital Social	0,00	0,00	0,00	0,00
Remuneração das Disponibilidades do Tesouro	0,00	0,00	0,00	0,00
Resgate de Títulos do Tesouro	0,00	0,00	0,00	0,00
Demais Receitas de Capital	0,00	0,00	0,00	0,00
<b>RECEITAS (INTRA-ORÇAMENTÁRIAS) (II)</b>	<b>0,00</b>	<b>0,00</b>	<b>0,00</b>	<b>0,00</b>
<b>SUBTOTAL DAS RECEITAS (III)=(I+II)</b>	<b>157.000.000,00</b>	<b>170.347.000,00</b>	<b>170.465.015,21</b>	<b>118.015,21</b>
<b>OPERAÇÕES DE CRÉDITO / REFINANCIAMENTO (IV)</b>	<b>0,00</b>	<b>0,00</b>	<b>0,00</b>	<b>0,00</b>
Operações de Crédito - Mercado Interno	0,00	0,00	0,00	0,00
Mobiliária	0,00	0,00	0,00	0,00
Contratual	0,00	0,00	0,00	0,00
Operações de Crédito - Mercado Externo	0,00	0,00	0,00	0,00
Mobiliária	0,00	0,00	0,00	0,00
Contratual	0,00	0,00	0,00	0,00
<b>SUBTOTAL COM REFINANCIAMENTO (V)=(III+IV)</b>	<b>157.000.000,00</b>	<b>170.347.000,00</b>	<b>170.465.015,21</b>	<b>118.015,21</b>
<b>DÉFICIT (VI)</b>	<b>0,00</b>	<b>0,00</b>	<b>0,00</b>	<b>0,00</b>
<b>TOTAL (VII) = (V + VI)</b>	<b>157.000.000,00</b>	<b>170.347.000,00</b>	<b>170.465.015,21</b>	<b>118.015,21</b>

**Balanco Orçamentário Consolidado**

Município: Tobias Barreto

Período: Dezembro / 2023

Despesas Orçamentárias	Dotação Inicial	Dotação Atualizada	Despesas Empenhadas	Despesas Liquidadas	Despesas Pagas	Saldo da Dotação	Inscritas em RP Não Processados
DESPESAS (EXCETO INTRA-ORÇAMENTÁRIAS) (VIII)	156.752.210,00	170.347.000,00	169.680.363,01	168.903.823,72	159.270.749,38	666.636,99	776.539,29
DESPESAS CORRENTES	123.110.180,00	163.825.320,66	163.253.984,28	162.531.199,68	153.096.317,34	571.336,38	722.784,60
PESSOAL E ENCARGOS SOCIAIS	79.892.150,00	83.415.556,70	83.235.699,36	83.216.986,19	82.853.797,17	179.857,34	18.713,17
JUROS E ENCARGOS DA DÍVIDA	0,00	0,00	0,00	0,00	0,00	0,00	0,00
OUTRAS DESPESAS CORRENTES	43.218.030,00	80.409.763,96	80.018.284,92	79.314.213,49	70.242.520,17	391.479,04	704.071,43
DESPESAS DE CAPITAL	33.525.030,00	6.521.679,34	6.426.378,73	6.372.624,04	6.174.432,04	95.300,61	53.754,69
INVESTIMENTOS	31.015.030,00	5.522.543,31	5.428.034,19	5.374.279,50	5.176.087,50	94.509,12	53.754,69
INVERSÕES FINANCEIRAS	0,00	0,00	0,00	0,00	0,00	0,00	0,00
AMORTIZAÇÃO DA DÍVIDA	2.510.000,00	999.136,03	998.344,54	998.344,54	998.344,54	791,49	0,00
RESERVA DE CONTINGÊNCIA	117.000,00	0,00	0,00	0,00	0,00	0,00	0,00
DESPESAS (INTRA-ORÇAMENTÁRIAS) (IX)	247.790,00	0,00	0,00	0,00	0,00	0,00	0,00
SUBTOTAL DAS DESPESAS (X)=(VIII+IX)	157.000.000,00	170.347.000,00	169.680.363,01	168.903.823,72	159.270.749,38	666.636,99	776.539,29
AMORTIZAÇÃO DA DÍVIDA/REFINANCIAMENTO (XI)	0,00	0,00	0,00	0,00	0,00	0,00	0,00
Amortização da Dívida Interna	0,00	0,00	0,00	0,00	0,00	0,00	0,00
Dívida Mobiliária	0,00	0,00	0,00	0,00	0,00	0,00	0,00
Outras Dívidas	0,00	0,00	0,00	0,00	0,00	0,00	0,00
Amortização da Dívida Externa	0,00	0,00	0,00	0,00	0,00	0,00	0,00
Dívida Mobiliária	0,00	0,00	0,00	0,00	0,00	0,00	0,00
Outras Dívidas	0,00	0,00	0,00	0,00	0,00	0,00	0,00
SUBTOTAL COM REFINANCIAMENTO (XII)=(X+XI)	157.000.000,00	170.347.000,00	169.680.363,01	168.903.823,72	159.270.749,38	666.636,99	776.539,29
SUPERÁVIT (XV)	0,00	0,00	784.652,20	0,00	0,00	-784.652,20	784.652,20
TOTAL (XVI) = (XIV+XV)	157.000.000,00	170.347.000,00	170.465.015,21	168.903.823,72	159.270.749,38	-118.015,21	1.561.191,49
RESERVA DO RPPS	0,00	0,00	0,00	0,00	0,00	0,00	0,00



MUNICÍPIO DE TOBIAS BARRETO  
 Av. 7 de Junho, 676, CENTRO  
 CEP: 49.300-000  
 CNPJ: 13.119.300/0001-36

## BALANÇO FINANCEIRO - CONSOLIDADO (Anexo 13 da Lei 4.320/64)

Consolidado até: 31/12/2023

INGRESSOS			DISPÊNDIOS		
ESPECIFICAÇÃO	EXERCÍCIO ATUAL	EXERCÍCIO ANTERIOR	ESPECIFICAÇÃO	EXERCÍCIO ATUAL	EXERCÍCIO ANTERIOR
<b>Receita Orçamentária (I)</b>	<b>170.465.015,21</b>	<b>151.467.991,85</b>	<b>Despesa Orçamentária (VI)</b>	<b>169.680.363,01</b>	<b>150.981.733,34</b>
<b>Ordinária</b>	78.615.566,79	73.083.661,92	<b>Ordinária</b>	80.303.403,07	73.560.628,56
<b>Vinculada</b>	91.849.448,42	78.384.329,93	<b>Vinculada</b>	89.376.959,94	77.421.104,78
Recursos Vinculados à Educação	59.457.862,92	54.993.698,50	Recursos Vinculados à Educação	60.879.020,99	56.607.285,54
Recursos Vinculados à Saúde	12.018.476,51	16.892.793,77	Recursos Vinculados à Saúde	13.004.664,81	15.628.373,91
Recursos Vinculados à Previdência Social - RPPS	0,00	0,00	Recursos Vinculados à Previdência Social - RPPS	0,00	0,00
Recursos Vinculados à Previdência Social - RGPS	0,00	0,00	Recursos Vinculados à Previdência Social - RGPS	0,00	0,00
Recursos Vinculados à Assistência Social	4.665.479,19	1.627.065,13	Recursos Vinculados à Assistência Social	1.262.504,00	1.244.827,68
Outras Destinações de Recursos	59.555.728,83	49.317.892,44	Outras Destinações de Recursos	20.298.416,86	14.416.066,36
<b>Transferências Financeiras Recebidas (II)</b>	<b>26.216.873,95</b>	<b>36.697.909,81</b>	<b>Transferências Financeiras Concedidas (VII)</b>	<b>26.216.873,95</b>	<b>36.697.909,81</b>
Transferências Recebidas para a Execução Orçamentária	26.213.545,35	36.697.909,81	Transferências Concedidas para a Execução Orçamentária	26.216.873,95	36.697.909,81
Transferências Recebidas Independentes de Execução Orçamentária	3.328,60	0,00	Transferências Concedidas Independentes de Execução Orçamentária	0,00	0,00
Transferências Recebidas para Aportes de recursos para o RPPS	0,00	0,00	Transferências Concedidas para Aportes de recursos para o	0,00	0,00
Transferências Recebidas para Aportes de recursos para o RGPS	0,00	0,00	Transferências Concedidas para Aportes de recursos para o	0,00	0,00
Transferências Recebidas para Aportes de Recursos para o Sistema de Pagamento de Pensões Militares	0,00	0,00	Transferências Concedidas para Aportes de Recursos para o Sistema de Pagamento de Pensões Militares	0,00	0,00
<b>Recebimentos Extraorçamentários (III)</b>	<b>33.514.957,35</b>	<b>25.641.272,61</b>	<b>Pagamentos Extraorçamentários (VIII)</b>	<b>23.270.227,59</b>	<b>28.510.229,59</b>
Inscrição de Restos a Pagar Não Processados	776.539,29	451.563,57	Pagamentos de Restos a Pagar Não Processados	577.708,06	5.161.559,38
Inscrição de Restos a Pagar Processados	9.633.074,34	4.218.705,81	Pagamentos de Restos a Pagar Processados	3.571.891,45	3.330.493,25
Depósitos Restituíveis e Valores Vinculados	0,00	0,00	Depósitos Restituíveis e Valores Vinculados	0,00	0,00
Outros Recebimentos Extraorçamentários	23.105.343,72	20.971.003,23	Outros Pagamentos Extraorçamentários	19.120.628,08	20.018.176,96
<b>Saldo do Exercício Anterior (IV)</b>	<b>4.982.717,62</b>	<b>7.365.416,09</b>	<b>Saldo para o Exercício Seguinte (IX)</b>	<b>16.012.099,58</b>	<b>4.982.717,62</b>
Caixa e Equivalentes de Caixa	4.982.717,62	7.365.416,09	Caixa e Equivalentes de Caixa	16.012.099,58	4.982.717,62



**BALANÇO FINANCEIRO - CONSOLIDADO (Anexo 13 da Lei 4.320/64)**

Consolidado até: 31/12/2023

INGRESSOS			DISPÊNDIOS		
ESPECIFICAÇÃO	EXERCÍCIO ATUAL	EXERCÍCIO ANTERIOR	ESPECIFICAÇÃO	EXERCÍCIO ATUAL	EXERCÍCIO ANTERIOR
Depósitos Restituíveis e Valores Vinculados	0,00	0,00	Depósitos Restituíveis e Valores Vinculados	0,00	0,00
<b>TOTAL (V) = (I + II + III + IV)</b>	<b>235.179.564,13</b>	<b>221.172.590,36</b>	<b>TOTAL (X) = (VI + VII + VIII + IX)</b>	<b>235.179.564,13</b>	<b>221.172.590,36</b>

TOBIAS BARRETO(SE), 31 DE DEZEMBRO DE 2023



## BALANÇO PATRIMONIAL - CONSOLIDADO (Anexo 14 da Lei 4.320/64)

Consolidado até: 31/12/2023

ATIVO			PASSIVO		
ESPECIFICAÇÃO	EXERCÍCIO ATUAL	EXERCÍCIO ANTERIOR	ESPECIFICAÇÃO	EXERCÍCIO ATUAL	EXERCÍCIO ANTERIOR
<b>ATIVO CIRCULANTE</b>	<b>18.083.841,90</b>	<b>7.880.748,85</b>	<b>PASSIVO CIRCULANTE</b>	<b>15.419.235,78</b>	<b>9.917.475,17</b>
CAIXA E EQUIVALENTES DE CAIXA	16.012.099,58	4.982.717,62	OBRIGAÇÕES TRABALHISTAS, PREVIDENCIÁRIAS E	1.634.213,06	1.275.434,48
CAIXA E EQUIVALENTES DE CAIXA EM MOEDA NACIONAL	16.012.099,58	4.982.717,62	PESSOAL A PAGAR	1.594.603,57	1.235.824,99
<b>CRÉDITOS A CURTO PRAZO</b>	<b>1.943.310,04</b>	<b>2.729.022,84</b>	ENCARGOS SOCIAIS A PAGAR	39.609,49	39.609,49
DÍVIDA ATIVA TRIBUTÁRIA	1.943.310,04	2.729.022,84	<b>FORNECEDORES E CONTAS A PAGAR A CURTO PRAZO</b>	<b>11.906.823,88</b>	<b>6.202.916,61</b>
<b>DEMAIS CRÉDITOS E VALORES A CURTO PRAZO</b>	<b>13.427,70</b>	<b>11.577,70</b>	FORNECEDORES E CONTAS A PAGAR NACIONAIS A CURTO	11.906.823,88	6.202.916,61
OUTROS CRÉDITOS A RECEBER E VALORES A CURTO PRAZO	13.427,70	11.577,70	<b>DEMAIS OBRIGAÇÕES A CURTO PRAZO</b>	<b>1.878.198,84</b>	<b>2.439.124,08</b>
<b>ESTOQUES</b>	<b>115.004,58</b>	<b>157.430,69</b>	VALORES RESTITUÍVEIS	1.878.198,84	2.439.124,08
ALMOXARIFADO	115.004,58	157.430,69	<b>PASSIVO NAO-CIRCULANTE</b>	<b>142.298.108,59</b>	<b>40.217.488,92</b>
<b>ATIVO NÃO CIRCULANTE</b>	<b>78.521.498,11</b>	<b>70.664.900,39</b>	OBRIGAÇÕES TRABALHISTAS, PREVIDENCIÁRIAS E	126.891.856,99	26.162.867,98
<b>ATIVO REALIZÁVEL A LONGO PRAZO</b>	<b>13.075.477,73</b>	<b>8.975.720,30</b>	ENCARGOS SOCIAIS A PAGAR	126.891.856,99	26.162.867,98
CRÉDITOS A LONGO PRAZO	13.075.477,73	8.975.720,30	<b>FORNECEDORES E CONTAS A PAGAR A LONGO PRAZO</b>	<b>15.406.251,60</b>	<b>14.054.620,94</b>
<b>INVESTIMENTOS</b>	<b>0,00</b>	<b>127.286,07</b>	FORNECEDORES E CONTAS A PAGAR NACIONAIS A LONGO	15.406.251,60	14.054.620,94
PARTICIPAÇÕES PERMANENTES	0,00	127.286,07	<b>PATRIMÔNIO LIQUIDO</b>		
<b>IMOBILIZADO</b>	<b>65.446.020,38</b>	<b>61.561.894,02</b>	<b>ESPECIFICAÇÃO</b>	<b>EXERCÍCIO ATUAL</b>	<b>EXERCÍCIO ANTERIOR</b>
BENS MOVEIS	16.178.955,18	17.281.901,43	<b>PATRIMÔNIO LIQUIDO</b>	<b>-61.112.004,36</b>	<b>28.410.685,15</b>
BENS IMÓVEIS	49.267.065,20	44.279.992,59	<b>RESULTADOS ACUMULADOS</b>	<b>-61.112.004,36</b>	<b>28.410.685,15</b>
			SUPERÁVITS OU DÉFICITS ACUMULADOS	-61.112.004,36	28.410.685,15
			SUPERÁVITS OU DÉFICITS DO EXERCÍCIO	-89.522.689,51	-4.294.554,42
			SUPERAVITS OU DEFICITS DE EXERCICIOS ANTERIORES	28.410.685,15	32.705.239,57
			<b>TOTAL</b>	<b>-61.112.004,36</b>	<b>28.410.685,15</b>
<b>TOTAL</b>	<b>96.605.340,01</b>	<b>78.545.649,24</b>	<b>TOTAL</b>	<b>96.605.340,01</b>	<b>78.545.649,24</b>



MUNICÍPIO DE TOBIAS BARRETO  
 Av. 7 de Junho, 676, CENTRO  
 CEP: 49.300-000  
 CNPJ: 13.119.300/0001-36

## BALANÇO PATRIMONIAL - CONSOLIDADO (Anexo 14 da Lei 4.320/64)

Consolidado até: 31/12/2023

ATIVO			PASSIVO		
ESPECIFICAÇÃO	EXERCÍCIO ATUAL	EXERCÍCIO ANTERIOR	ESPECIFICAÇÃO	EXERCÍCIO ATUAL	EXERCÍCIO ANTERIOR
<b>PATRIMÔNIO</b>					
ATIVO FINANCEIRO	16.025.527,28	4.994.295,32	PASSIVO FINANCEIRO	18.460.205,41	12.765.161,47
ATIVO PERMANENTE	80.579.812,73	73.551.353,92	PASSIVO PERMANENTE	142.298.108,59	40.217.488,92
			SALDO PATRIMONIAL	-64.152.973,99	25.562.998,85
<b>TOTAL</b>	<b>96.605.340,01</b>	<b>78.545.649,24</b>	<b>TOTAL</b>	<b>96.605.340,01</b>	<b>78.545.649,24</b>

TOBIAS BARRETO(SE), 31 DE DEZEMBRO DE 2023





MUNICÍPIO DE TOBIAS BARRETO  
 Av. 7 de Junho, 676, CENTRO  
 CEP: 49.300-000  
 CNPJ: 13.119.300/0001-36

## BALANÇO 2023

## DEMONSTRATIVO DO SUPERÁVIT/DÉFICIT FINANCEIRO APURADO NO BALANÇO PATRIMONIAL

FONTES DE RECURSO	SALDO ATUAL	SALDO ANTERIOR
15000000 - Recursos não Vinculados de Impostos	27.310.835,86	21.456.846,60
15001001 - Identificação das despesas com manutenção e desenvolvimento do ensino	-14.831.488,98	-8.094.374,55
15001002 - Identificação das despesas com ações e serviços públicos de saúde	-17.385.513,49	-15.635.306,11
15400000 - Transferências do FUNDEB - Impostos e Transferências de Impostos	36.728.885,42	31.237.840,84
15401070 - Identificação do percentual aplicado no pagamento da remuneração dos profissionais da educação básica em efetivo exercício	-43.206.956,96	-39.886.664,51
15420000 - Transferências do FUNDEB - Complementação da União - VAAT	-62.802,03	-294.862,21
15421070 - Identificação do percentual aplicado no pagamento da remuneração dos profissionais da educação básica em efetivo exercício	-68.680,94	569.504,60
15500000 - Transferência do Salário-Educação	53.451,66	-116.479,45
15510000 - Transferências de Recursos do FNDE Referentes ao Programa Dinheiro Direto na Escola (PDDE)	-9.285,01	3.600,00
15520000 - Transferências de Recursos do FNDE Referentes ao Programa Nacional de Alimentação Escolar (PNAE)	-134.736,02	-111.253,72
15530000 - Transferências de Recursos do FNDE Referentes ao Programa Nacional de Apoio ao Transporte Escolar (PNATE)	11.532,50	-15.187,05
15690000 - Outras Transferências de Recursos do FNDE	2.005.828,39	300.561,46
15700000 - Transferências do Governo Federal referentes a Convênios e Instrumentos Congêneros vinculados à Educação	0,00	443.821,58
15710000 - Transferências do Estado referentes a Convênios e Instrumentos Congêneros vinculados à Educação	-2.013.861,93	-1.749.956,00
15760000 - Transferências de Recursos dos Estados para Programas de Educação	5.275.466,85	5.971.306,46
15993110 - Transferências da União decorrentes de emendas parlamentares individuais.	0,00	202.904,15
16000000 - Transferências Fundo a Fundo de Recursos do SUS provenientes do Governo Federal - Bloco de Manutenção das Ações e Serviços Públicos de Saúde	-4.132.778,50	-4.131.260,43
16010000 - Transferências Fundo a Fundo de Recursos do SUS provenientes do Governo Federal - Bloco de Estruturação na Rede de Serviços Públicos de Saúde	712.086,00	451.628,97
16020000 - Transferências Fundo a Fundo de Recursos do SUS provenientes do Governo Federal - Bloco de Manutenção das Ações e Serviços Públicos de Saúde - Recursos destinados ao	0,00	-49.194,16
16040000 - Transferências provenientes do Governo Federal destinadas ao vencimento dos agentes comunitários de saúde e dos agentes de combate às endemias	-878.415,19	-2.110.264,61
16050000 - Assistência financeira da União destinada à complementação ao pagamento dos pisos salariais para profissionais de enfermagem	212.895,04	0,00
16210000 - Transferências Fundo a Fundo de Recursos do SUS provenientes do Governo Estadual	-168.039,76	206.568,81
16593110 - Transferências da União decorrentes de emendas parlamentares individuais.	2.602.543,96	5.115.254,05
16593220 - Transferências dos Estados decorrentes de emendas	-260.900,00	0,00
16600000 - Transferência de Recursos do Fundo Nacional de Assistência Social - FNAS	92.489,39	672.080,20
16610000 - Transferência de Recursos dos Fundos Estaduais de Assistência Social	-328.449,58	120.240,00
16650000 - Transferências de Convênios e Instrumentos Congêneros vinculados à Assistência Social	3.548.545,94	0,00
16690000 - Outros Recursos Vinculados à Assistência Social	-9.610,56	238.590,88
16693110 - Transferências da União decorrentes de emendas parlamentares individuais.	100.000,00	-29.479,93
17000000 - Outras Transferências de Convênios ou Instrumentos Congêneros da União	-4.641.092,36	-3.296.766,50
17040000 - Transferências da União Referentes a Compensações Financeiras pela Exploração de Recursos Naturais	1.083.771,56	1.234.635,11
17047041 - Transferência da União Referente a Cessão Onerosa do Bônus de Assinatura do Pré-sal	0,00	513.909,73
17050000 - Transferências dos Estados Referentes a Compensações Financeiras pela Exploração de Recursos Naturais	65.541,90	55.649,78



MUNICÍPIO DE TOBIAS BARRETO  
 Av. 7 de Junho, 676, CENTRO  
 CEP: 49.300-000  
 CNPJ: 13.119.300/0001-36

## BALANÇO 2023

## DEMONSTRATIVO DO SUPERÁVIT/DÉFICIT FINANCEIRO APURADO NO BALANÇO PATRIMONIAL

FONTES DE RECURSO	SALDO ATUAL	SALDO ANTERIOR
17063110 - Transferência Especial da União	4.013.248,79	1.730,10
17100000 - Transferência Especial dos Estados	0,00	-155.486,25
17150000 - Transferências Destinadas ao Setor Cultural - LC nº 195/2022 – Art. 5º - Audiovisual	-323.885,50	0,00
17160000 - Transferências Destinadas ao Setor cultural - LC nº 195/2022 – Art. 8º - Demais Setores da Cultura	198.738,76	0,00
17490000 - Outras vinculações de transferências	0,00	328.546,80
17500000 - Recursos da Contribuição de Intervenção no Domínio Econômico - CIDE	9.621,59	46.759,89
17510000 - Recursos da Contribuição para o Custeio do Serviço de Iluminação Pública - COSIP	387.678,35	1.584.210,21
17550000 - Recursos de Alienação de Bens/Ativos - Administração Direta	1.218.400,00	0,00
18981401 - Transferências da União para ações emergenciais destinadas ao setor cultural	390.256,72	-2.834,59
<b>TOTAL:</b>	<b>-2.434.678,13</b>	<b>-4.923.179,85</b>

TOBIAS BARRETO(SE), 31 DE DEZEMBRO DE 2023

148.893.585-87 - ADILSON DE JESUS SANTOS  
 PREFEITO

116.567.785-72 - JOSÉ VALMIR DOS PASSOS CRC: 4.111/SE  
 TÉCNICO CONTÁBIL



## DEMONSTRATIVO DA DÍVIDA FLUTUANTE - CONSOLIDADO

2023

Anexo 17 da lei 4.320/64

RESTOS A PAGAR							
Conta	Saldo Anterior	Movimento no período					Saldo Atual
		Inscrição	Baixa		Transferências de restos não processados inscritos em exercícios anteriores para em liquidação ou liquidado		
			Pagamento	Cancelamento	Inscrição	Baixa	
RP NÃO PROCESSADOS	2.847.686,30	776.539,29	577.708,06	0,00	0,00	5.547,90	3.040.969,63
RP PROCESSADOS	7.478.351,09	9.633.074,34	3.571.891,45	4.044,94	5.547,90	0,00	13.541.036,94
<b>SUBTOTAL</b>	<b>10.326.037,39</b>	<b>10.409.613,63</b>	<b>4.149.599,51</b>	<b>4.044,94</b>	<b>5.547,90</b>	<b>5.547,90</b>	<b>16.582.006,57</b>

DEPÓSITOS							
Conta	Saldo Anterior	Movimento no período					Saldo Atual
		Inscrição	Baixa		Transferências de restos não processados inscritos em exercícios anteriores para em liquidação ou liquidado		
			Pagamento	Cancelamento	Inscrição	Baixa	
13º SALÁRIO	0,00	2.667,75	2.667,75	0,00	0,00	0,00	0,00
CARTÃO TEM	1.828,86	45.213,96	38.334,98	0,00	0,00	0,00	8.707,84
CONTRIBUIÇÃO SINDICAL	11.958,20	186.324,60	189.978,05	0,00	0,00	0,00	8.304,75
DEPÓSITO JUDICIAL	414,45	4.851,30	2.510,77	0,00	0,00	0,00	2.754,98
DESCONTO DE AVISO PRÉVIO	0,00	6.133,98	6.133,98	0,00	0,00	0,00	0,00
DESCONTO JUDICIAL	0,00	8.223,81	8.223,81	0,00	0,00	0,00	0,00
DESCONTO PAGAMENTO INDEVIDO	0,00	9.766,10	9.766,10	0,00	0,00	0,00	0,00
EMPRESTIMO BRADESCO	290.138,34	629.715,53	25.205,59	0,00	0,00	0,00	894.648,28
EMPRESTIMO CAIXA ECONOMICA FEDERAL	417.403,59	5.412.204,89	5.135.343,74	0,00	0,00	0,00	694.264,74
EMPRESTIMOS BANCO BANESE	0,00	324.417,70	324.417,70	0,00	0,00	0,00	0,00
EMPRESTIMOS CAIXA	0,00	292.194,34	292.194,34	0,00	0,00	0,00	0,00





MUNICÍPIO DE TOBIAS BARRETO  
 Av. 7 de Junho, 676, CENTRO  
 CEP: 49.300-000  
 CNPJ: 13.119.300/0001-36

## DEMONSTRATIVO DA DÍVIDA FLUTUANTE - CONSOLIDADO

2023

Anexo 17 da lei 4.320/64

FALTAS - SERVIDORES	0,00	52.994,66	52.994,66	0,00	0,00	0,00	0,00
IMPOSTO DE RENDA RETIDO NA FONTE	78.644,30	8.231.966,92	8.246.305,85	0,00	0,00	0,00	64.305,37
INSITTUTO DE PREVIDENCIA SERV. PUB. MUN. PENEDO	8.685,53	765,15	2.005,94	0,00	0,00	0,00	7.444,74
INSS	1.507.240,07	6.573.424,69	8.057.126,09	0,00	0,00	0,00	23.538,67
INSS - CÂMARA	0,00	25.559,85	25.559,85	0,00	0,00	0,00	0,00
INSS - PRESTAÇÃO DE SERVIÇOS	1.772,10	5.351,82	0,00	0,00	0,00	0,00	7.123,92
INSS - PRESTAÇÃO DE SERVIÇOS - CÂMARA	0,00	0,00	0,00	0,00	0,00	0,00	0,00
INSS - PRESTAÇÃO DE SERVIÇOS - PF	1.772,10	5.351,82	0,00	0,00	0,00	0,00	7.123,92
INSS - SERVIDORES	6.897,51	314.596,85	314.596,85	0,00	0,00	0,00	6.891,51
IRRF	42.841,93	356.227,43	356.227,43	0,00	0,00	0,00	42.841,93
IRRF - SERVIÇOS	0,00	75,24	0,00	0,00	0,00	0,00	75,24
ISS	1.229,40	71.756,52	70.480,75	0,00	0,00	0,00	2.505,17
PENHORA	756,47	18.060,51	18.816,98	0,00	0,00	0,00	0,00
PENSAO ALIMENTICIA	0,00	28.192,68	28.192,68	0,00	0,00	0,00	0,00
PENSÃO ALIMENTICIA	2.509,65	143.871,58	144.890,74	0,00	0,00	0,00	1.490,49
SINTESE	66.809,68	238.985,84	192.494,31	0,00	0,00	0,00	113.301,21
<b>SUBTOTAL</b>	<b>2.439.124,08</b>	<b>22.983.543,70</b>	<b>23.544.468,94</b>	<b>0,00</b>	<b>0,00</b>	<b>0,00</b>	<b>1.878.198,84</b>
<b>TOTAL GERAL</b>	<b>12.765.161,47</b>	<b>33.393.157,33</b>	<b>27.694.068,45</b>	<b>4.044,94</b>	<b>5.547,90</b>	<b>5.547,90</b>	<b>18.460.205,41</b>

TOBIAS BARRETO(SE), 31 DE DEZEMBRO DE 2023



MUNICÍPIO DE TOBIAS BARRETO  
 Av. 7 de Junho, 676, CENTRO  
 CEP: 49.300-000  
 CNPJ: 13.119.300/0001-36

**DEMONSTRATIVO DA DIVIDA FUNDADA INTERNA - CONSOLIDADO (ANEXO 16 DA LEI 4.320/64)**

2023

CONTA	SALDO ATUAL
2.2.1.0.0.00.00 - OBRIGAÇÕES TRABALHISTAS, PREVIDENCIÁRIAS E ASSISTENCIAIS A PAGAR A LONGO PRAZO	126.891.856,99
2.2.1.0.0.00.00.00 - OBRIGAÇÕES TRABALHISTAS, PREVIDENCIÁRIAS E ASSISTENCIAIS A PAGAR A LONGO PRAZO	126.891.856,99
2.2.1.4.0.00.00 - ENCARGOS SOCIAIS A PAGAR	126.891.856,99
2.2.1.4.0.00.00.00 - ENCARGOS SOCIAIS A PAGAR	126.891.856,99
2.2.1.4.1.00.00 - ENCARGOS SOCIAIS A PAGAR- CONSOLIDAÇÃO	126.891.856,99
2.2.1.4.1.00.00.00 - ENCARGOS SOCIAIS A PAGAR- CONSOLIDAÇÃO	126.891.856,99
2.2.1.4.1.99.00 - OUTROS ENCARGOS SOCIAIS	126.891.856,99
2.2.1.4.1.99.00.00 - OUTROS ENCARGOS SOCIAIS	126.891.856,99
2.2.3.0.0.00.00 - FORNECEDORES E CONTAS A PAGAR A LONGO PRAZO	15.406.251,60
2.2.3.0.0.00.00.00 - FORNECEDORES E CONTAS A PAGAR A LONGO PRAZO	15.406.251,60
2.2.3.1.0.00.00 - FORNECEDORES E CONTAS A PAGAR NACIONAIS A LONGO PRAZO	15.406.251,60
2.2.3.1.0.00.00.00 - FORNECEDORES E CONTAS A PAGAR NACIONAIS A LONGO PRAZO	15.406.251,60
2.2.3.1.1.00.00 - FORNECEDORES E CONTAS A PAGAR NACIONAIS A LONGO PRAZO - CONSOLIDAÇÃO	15.406.251,60
2.2.3.1.1.00.00.00 - FORNECEDORES E CONTAS A PAGAR NACIONAIS A LONGO PRAZO - CONSOLIDAÇÃO	15.406.251,60
2.2.3.1.1.07.00 - PRECATÓRIOS DE CONTAS A PAGAR - CREDORES NACIONAIS - REGIME ORDINÁRIO	12.922.103,01
2.2.3.1.1.07.00.00 - PRECATÓRIOS DE CONTAS A PAGAR - CREDORES NACIONAIS - REGIME ORDINÁRIO	12.922.103,01
2.2.3.1.1.07.02 - PRECATÓRIOS DE CONTAS A PAGAR - REGIME ORDINÁRIO - A PARTIR DE 05/05/2000 - VENCIDOS E NÃO PAGOS	12.922.103,01
2.2.3.1.1.07.02.00 - PRECATÓRIOS DE CONTAS A PAGAR - REGIME ORDINÁRIO - A PARTIR DE 05/05/2000 - VENCIDOS E NÃO PAGOS	12.922.103,01
2.2.3.1.1.10.00 - CONTAS A PAGAR - CREDORES NACIONAIS A LONGO PRAZO	2.484.148,59
2.2.3.1.1.10.00.00 - CONTAS A PAGAR - CREDORES NACIONAIS A LONGO PRAZO	2.484.148,59
2.2.3.1.1.10.03 - RENEGOCIAÇÃO DE CONTAS A PAGAR	2.484.148,59
2.2.3.1.1.10.03.00 - RENEGOCIAÇÃO DE CONTAS A PAGAR	2.484.148,59



MUNICÍPIO DE TOBIAS BARRETO  
 Av. 7 de Junho, 676, CENTRO  
 CEP: 49.300-000  
 CNPJ: 13.119.300/0001-36

**DEMONSTRATIVO DA DIVIDA FUNDADA INTERNA - CONSOLIDADO (ANEXO 16 DA LEI 4.320/64)**

2023

CONTA				SALDO ATUAL
<b>TOTAIS:</b>				<b>142.298.108,5</b>

TOBIAS BARRETO(SE), 31 DE DEZEMBRO DE 2023





MUNICÍPIO DE TOBIAS BARRETO  
Av. 7 de Junho, 676, CENTRO  
CEP: 49.300-000  
CNPJ: 13.119.300/0001-36

**DEMONSTRATIVO DA DIVIDA FUNDADA EXTERNA - CONSOLIDADO (ANEXO 16 DA LEI 4.320/64)**

2023

CONTA	SALDO ANTERIOR	INSCRIÇÃO	BAIXA	SALDO ATUAL
-------	----------------	-----------	-------	-------------

**NENHUM REGISTRO ENCONTRADO.**

TOBIAS BARRETO(SE), 31 DE DEZEMBRO DE 2023



MUNICÍPIO DE TOBIAS BARRETO  
 Av. 7 de Junho, 676, CENTRO  
 CEP: 49.300-000  
 CNPJ: 13.119.300/0001-36

## DEMONSTRAÇÃO DAS VARIAÇÕES PATRIMONIAIS - CONSOLIDADO (ANEXO 15 DA LEI 4.320/64)

Consolidado até: 31/12/2023

	EXERCÍCIO ATUAL	EXERCÍCIO ANTERIOR
<b>VARIAÇÃO PATRIMONIAL AUMENTATIVA</b>		
<b>IMPOSTOS, TAXAS E CONTRIBUIÇÕES DE MELHORIA</b>	<b>15.467.153,08</b>	<b>10.809.282,04</b>
IMPOSTOS	14.178.959,98	9.323.020,42
TAXAS	1.288.193,10	1.486.261,62
<b>CONTRIBUIÇÕES</b>	<b>1.945.989,64</b>	<b>1.642.536,46</b>
CONTRIBUIÇÃO DE ILUMINAÇÃO PÚBLICA	1.945.989,64	1.642.536,46
<b>VARIAÇÕES PATRIMONIAIS AUMENTATIVAS FINANCEIRAS</b>	<b>673.173,14</b>	<b>757.839,11</b>
JUROS E ENCARGOS DE MORA	1.370,86	13.310,25
REMUNERAÇÃO DE DEPÓSITOS BANCÁRIOS E APLICAÇÕES FINANCEIRAS	671.802,28	744.528,86
<b>TRANSFERÊNCIAS E DELEGAÇÕES RECEBIDAS</b>	<b>189.508.889,75</b>	<b>184.423.986,70</b>
TRANSFERÊNCIAS INTRAGOVERNAMENTAIS	26.343.641,63	36.697.909,81
TRANSFERÊNCIAS INTER GOVERNAMENTAIS	113.929.188,10	100.684.831,38
TRANSFERÊNCIAS DAS INSTITUIÇÕES MULTIGOVERNAMENTAIS	49.236.060,02	47.035.384,11
TRANSFERÊNCIAS DE PESSOAS FÍSICAS	0,00	5.861,40
<b>VALORIZAÇÃO E GANHOS COM ATIVOS E DESINCORPORAÇÃO DE PASSIVOS</b>	<b>7.508.364,29</b>	<b>3.887.611,85</b>
GANHOS COM ALIENAÇÃO	1.218.400,00	0,00
DESINCORPORAÇÃO DE PASSIVOS	6.289.964,29	3.887.611,85
<b>OUTRAS VARIAÇÕES PATRIMONIAIS AUMENTATIVAS</b>	<b>4.456.496,31</b>	<b>117.329,17</b>
RESULTADO POSITIVO DE PARTICIPAÇÕES	0,00	8.811,28
DIVERSAS VARIAÇÕES PATRIMONIAIS AUMENTATIVAS	4.456.496,31	108.517,89
<b>TOTAL DA VARIAÇÃO PATRIMONIAL AUMENTATIVA:</b>	<b>219.560.066,21</b>	<b>201.638.585,33</b>



MUNICÍPIO DE TOBIAS BARRETO  
Av. 7 de Junho, 676, CENTRO  
CEP: 49.300-000  
CNPJ: 13.119.300/0001-36

## DEMONSTRAÇÃO DAS VARIAÇÕES PATRIMONIAIS - CONSOLIDADO (ANEXO 15 DA LEI 4.320/64)

Consolidado até: 31/12/2023

	EXERCÍCIO ATUAL	EXERCÍCIO ANTERIOR
DÉFICIT:	89.522.689,51	4.294.554,42
TOTAL GERAL:	309.082.755,72	205.933.139,75





MUNICÍPIO DE TOBIAS BARRETO  
 Av. 7 de Junho, 676, CENTRO  
 CEP: 49.300-000  
 CNPJ: 13.119.300/0001-36

## DEMONSTRAÇÃO DAS VARIAÇÕES PATRIMONIAIS - CONSOLIDADO (ANEXO 15 DA LEI 4.320/64)

Consolidado até: 31/12/2023

	EXERCÍCIO ATUAL	EXERCÍCIO ANTERIOR
<b>VARIAÇÃO PATRIMONIAL DIMINUTIVA</b>		
<b>PESSOAL E ENCARGOS</b>	<b>83.216.986,19</b>	<b>75.512.775,39</b>
REMUNERAÇÃO A PESSOAL	81.989.957,90	74.762.263,96
ENCARGOS PATRONAIS	950.189,09	702.071,86
OUTRAS VARIAÇÕES PATRIMONIAIS DIMINUTIVAS - PESSOAL E ENCARGOS	276.839,20	48.439,57
<b>BENEFÍCIOS PREVIDENCIÁRIOS E ASSISTENCIAIS</b>	<b>741.269,30</b>	<b>251.459,07</b>
BENEFÍCIOS EVENTUAIS	741.269,30	251.459,07
<b>USO DE BENS, SERVIÇOS E CONSUMO DE CAPITAL FIXO</b>	<b>75.797.629,25</b>	<b>71.477.701,29</b>
USO DE MATERIAL DE CONSUMO	11.854.569,40	11.539.353,65
SERVIÇOS	63.943.059,85	59.938.347,64
<b>VARIAÇÕES PATRIMONIAIS DIMINUTIVAS FINANCEIRAS</b>	<b>2.672.869,88</b>	<b>230.096,29</b>
VARIAÇÕES MONETÁRIAS E CAMBIAIS	1.266.373,01	0,00
OUTRAS VARIAÇÕES PATRIMONIAIS DIMINUTIVAS - FINANCEIRAS	1.406.496,87	230.096,29
<b>TRANSFERÊNCIAS E DELEGAÇÕES CONCEDIDAS</b>	<b>40.547.141,89</b>	<b>50.107.608,36</b>
TRANSFERÊNCIAS INTRAGOVERNAMENTAIS	26.216.873,95	36.697.909,81
TRANSFERÊNCIAS INTER GOVERNAMENTAIS	13.147.400,45	12.600.698,55
TRANSFERÊNCIAS A INSTITUIÇÕES PRIVADAS	933.141,78	809.000,00
TRANSFERÊNCIAS A CONSÓRCIOS PÚBLICOS	249.725,71	0,00
<b>DESVALORIZAÇÃO E PERDA DE ATIVOS E INCORPORAÇÃO DE PASSIVOS</b>	<b>104.375.239,37</b>	<b>5.947.501,00</b>
INCORPORAÇÃO DE PASSIVOS	102.370.850,14	5.947.501,00
DESINCORPORAÇÃO DE ATIVOS	2.004.389,23	0,00
<b>TRIBUTÁRIAS</b>	<b>1.079.861,31</b>	<b>1.019.850,81</b>



MUNICÍPIO DE TOBIAS BARRETO  
 Av. 7 de Junho, 676, CENTRO  
 CEP: 49.300-000  
 CNPJ: 13.119.300/0001-36

## DEMONSTRAÇÃO DAS VARIAÇÕES PATRIMONIAIS - CONSOLIDADO (ANEXO 15 DA LEI 4.320/64)

Consolidado até: 31/12/2023

	EXERCÍCIO ATUAL	EXERCÍCIO ANTERIOR
CONTRIBUIÇÕES	1.079.861,31	1.019.850,81
<b>OUTRAS VARIAÇÕES PATRIMONIAIS DIMINUTIVAS</b>	<b>651.758,53</b>	<b>1.386.147,54</b>
PREMIAÇÕES	58.112,70	22.123,03
DIVERSAS VARIAÇÕES PATRIMONIAIS DIMINUTIVAS	593.645,83	1.364.024,51
<b>TOTAL DA VARIAÇÃO PATRIMONIAL DIMINUTIVA:</b>	<b>309.082.755,72</b>	<b>205.933.139,75</b>
<b>SUPERÁVIT:</b>	<b>0,00</b>	<b>0,00</b>
<b>TOTAL GERAL:</b>	<b>309.082.755,72</b>	<b>205.933.139,75</b>

TOBIAS BARRETO(SE), 31 DE DEZEMBRO DE 2023

148.893.585-87 - ADILSON DE JESUS SANTOS  
 PREFEITO

116.567.785-72 - JOSÉ VALMIR DOS PASSOS CRC: 4.111/SE  
 TÉCNICO CONTÁBIL



MUNICÍPIO DE TOBIAS BARRETO  
 Av. 7 de Junho, 676, CENTRO  
 CEP: 49.300-000  
 CNPJ: 13.119.300/0001-36

## DEMONSTRAÇÃO DOS FLUXOS DE CAIXA - CONSOLIDADO

EXERCÍCIO DE 2023

DEMONSTRAÇÃO DOS FLUXOS DE CAIXA		
DESCRIÇÃO	EXERCÍCIO ATUAL	EXERCÍCIO ANTERIOR
<b>FLUXOS DE CAIXA DAS ATIVIDADES OPERACIONAIS</b>		
Ingressos	208.554.871,03	204.506.709,61
Impostos, Taxas e Contribuições de Melhoria	16.254.236,74	13.838.219,02
Receita de Contribuições	1.945.989,64	1.642.536,46
Receita Patrimonial	671.802,28	753.340,14
Receita Agropecuária	0,00	0,00
Receita Industrial	0,00	0,00
Receita de Serviços	0,00	0,00
Receita das Disponibilidades	0,00	0,00
Transferências Recebidas	189.326.103,49	188.164.096,10
Outras Receitas/Ingressos Operacionais	356.738,88	108.517,89
Desembolso	202.583.418,88	209.362.120,28
Pessoal e Demais Despesas	153.096.317,34	144.153.980,88
Juros e Encargos da Dívida	0,00	0,00
Transferências Concedidas	49.487.101,54	65.208.139,40
Outros desembolsos operacionais	0,00	0,00
Fluxo de Caixa Líquido das Atividades Operacionais (I)	5.971.452,15	-4.855.410,67
<b>FLUXOS DE CAIXA DAS ATIVIDADES INVESTIMENTO</b>		
Ingressos	11.232.361,85	4.630.195,28
Alienação de Bens	1.218.400,00	0,00
Amortização de Empréstimos e financiamentos concedidos	0,00	0,00





## DEMONSTRAÇÃO DOS FLUXOS DE CAIXA - CONSOLIDADO

EXERCÍCIO DE 2023

DEMONSTRAÇÃO DOS FLUXOS DE CAIXA		
DESCRIÇÃO	EXERCÍCIO ATUAL	EXERCÍCIO ANTERIOR
Outros ingressos de investimentos	10.013.961,85	4.630.195,28
Desembolsos	5.176.087,50	1.927.386,79
Aquisição de ativo não circulante	5.176.087,50	1.927.386,79
Concessão de empréstimos e financiamentos	0,00	0,00
Outros desembolsos de investimentos	0,00	0,00
Fluxo de Caixa Líquido das Atividades de Investimento (II)	6.056.274,35	-1.927.386,79
FLUXOS DE CAIXA DAS ATIVIDADES FINANCIAMENTO		
Ingressos	0,00	0,00
Operação de Crédito	0,00	0,00
Integralização do capital social de empresas dependentes	0,00	0,00
Outros ingressos de financiamento	0,00	0,00
Desembolsos	998.344,54	230.096,29
Amortização / Refinanciamento da dívida	0,00	0,00
Outros desembolsos de financiamentos	998.344,54	230.096,29
Fluxo de Caixa Líquido das Atividades de Financiamento (III)	-998.344,54	-230.096,29
GERAÇÃO LÍQUIDA DE CAIXA E EQUIVALENTE DE CAIXA	11.029.381,96	-2.382.698,47
Caixa e Equivalente de Caixa Inicial	4.982.717,62	7.365.416,09
Caixa e Equivalente de Caixa Final	16.012.099,58	4.982.717,62



MUNICÍPIO DE TOBIAS BARRETO  
Av. 7 de Junho, 676, CENTRO  
CEP: 49.300-000  
CNPJ: 13.119.300/0001-36

**DEMONSTRAÇÃO DOS FLUXOS DE CAIXA - CONSOLIDADO**

EXERCÍCIO DE 2023

**DEMONSTRAÇÃO DOS FLUXOS DE CAIXA**

DESCRIÇÃO	EXERCÍCIO ATUAL	EXERCÍCIO ANTERIOR



MUNICÍPIO DE TOBIAS BARRETO  
 Av. 7 de Junho, 676, CENTRO  
 CEP: 49.300-000  
 CNPJ: 13.119.300/0001-36

## DEMONSTRAÇÃO DAS MUTAÇÕES DO PATRIMÔNIO LÍQUIDO - CONSOLIDADO

Exercício: 2023

EXPECIFICAÇÃO	Pat. Social /Capital Social	Adiantamento para Futuro Aumento de Capital (AFAC)	Reserva de Capital	Ajustes de Avaliação Patrimonial	Reservas de Lucros	Demais Reservas	Resultados Acumulados	Ações/ Cotas em Tesouraria	TOTAL
<b>Saldos iniciais</b>	<b>0,00</b>	<b>0,00</b>	<b>0,00</b>	<b>0,00</b>	<b>0,00</b>	<b>0,00</b>	<b>28.410.685,15</b>	<b>0,00</b>	<b>28.410.685,15</b>
Ajustes de exercícios anteriores	0,00	0,00	0,00	0,00	0,00	0,00	0,00	0,00	<b>0,00</b>
Aumento de capital	0,00	0,00	0,00	0,00	0,00	0,00	0,00	0,00	<b>0,00</b>
Resgate / Reemissão de Ações e Cotas	0,00	0,00	0,00	0,00	0,00	0,00	0,00	0,00	<b>0,00</b>
Juros sobre capital próprio	0,00	0,00	0,00	0,00	0,00	0,00	0,00	0,00	<b>0,00</b>
Resultado do exercício	0,00	0,00	0,00	0,00	0,00	0,00	-89.522.689,51	0,00	<b>-89.522.689,51</b>
Ajustes de avaliação patrimonial	0,00	0,00	0,00	0,00	0,00	0,00	0,00	0,00	<b>0,00</b>
Constituição / Reversão de reservas	0,00	0,00	0,00	0,00	0,00	0,00	0,00	0,00	<b>0,00</b>
Dividendos a distribuir (R\$ por ação)	0,00	0,00	0,00	0,00	0,00	0,00	0,00	0,00	<b>0,00</b>
<b>Saldos finais</b>	<b>0,00</b>	<b>0,00</b>	<b>0,00</b>	<b>0,00</b>	<b>0,00</b>	<b>0,00</b>	<b>-61.112.004,36</b>	<b>0,00</b>	<b>-61.112.004,36</b>

---

 148.893.585-87-ADILSON DE JESUS SANTOS

PREFEITO

---

 116.567.785-72-JOSÉ VALMIR DOS PASSOS CRC: 4.111/SE

TÉCNICO CONTÁBIL





PREFEITURA MUNICIPAL DE TOBIAS BARRETO  
 PC DOM JOSE THOMAZ, SN, CENTRO  
 CEP: 49.300-000  
 CNPJ: 13.119.300/0001-36

### DEMONSTRATIVO DOS RESTOS A PAGAR POR FONTE E ANO - CONSOLIDADO

2023

BASE: CAMARA MUNICIPAL DE TOBIAS BARRETO													
ANO: 2020													
FONTE DE RECURSO (F.R.): 15000000 - Recursos não Vinculados de Impostos													
FORNECEDOR	EMPENHO	C.E	PROCESSADO				NÃO PROCESSADO					SALDO	
			INSCRITO	PAGO	CANCELADO	SALDO	INSCRITO	LIQUIDADO	PAGO	CANCELADO	SALDO		
06463642517	IANE FERNANDES DOS SANTOS	12010012/2020	3190110000	2.414,19	0,00	0,00	2.414,19	0,00	0,00	0,00	0,00	0,00	2.414,19
29979036041688	INSTITUTO NACIONAL DO SEGURO SOCIAL	1020001/2020	3190130000	38.343,89	0,00	0,00	38.343,89	0,00	0,00	0,00	0,00	0,00	38.343,89
<b>SUB TOTAL (F.R.) 15000000:</b>				<b>40.758,08</b>	<b>0,00</b>	<b>0,00</b>	<b>40.758,08</b>	<b>0,00</b>	<b>0,00</b>	<b>0,00</b>	<b>0,00</b>	<b>0,00</b>	<b>40.758,08</b>
<b>SUB TOTAL (ANO) 2020:</b>				<b>40.758,08</b>	<b>0,00</b>	<b>0,00</b>	<b>40.758,08</b>	<b>0,00</b>	<b>0,00</b>	<b>0,00</b>	<b>0,00</b>	<b>0,00</b>	<b>40.758,08</b>
ANO: 2023													
FONTE DE RECURSO (F.R.): 15000000 - Recursos não Vinculados de Impostos													
FORNECEDOR	EMPENHO	C.E	PROCESSADO				NÃO PROCESSADO					SALDO	
			INSCRITO	PAGO	CANCELADO	SALDO	INSCRITO	LIQUIDADO	PAGO	CANCELADO	SALDO		
32820607000104	CAT - CONSULTORIA E ASSESSORIA TECNICA LTDA	17/2023	3390350000	0,00	0,00	0,00	0,00	8.300,00	0,00	0,00	0,00	0,00	8.300,00
<b>SUB TOTAL (F.R.) 15000000:</b>				<b>0,00</b>	<b>0,00</b>	<b>0,00</b>	<b>0,00</b>	<b>8.300,00</b>	<b>0,00</b>	<b>0,00</b>	<b>0,00</b>	<b>0,00</b>	<b>8.300,00</b>
<b>SUB TOTAL (ANO) 2023:</b>				<b>0,00</b>	<b>0,00</b>	<b>0,00</b>	<b>0,00</b>	<b>8.300,00</b>	<b>0,00</b>	<b>0,00</b>	<b>0,00</b>	<b>0,00</b>	<b>8.300,00</b>
<b>TOTAL GERAL CAMARA MUNICIPAL DE TOBIAS BARRETO:</b>				<b>40.758,08</b>	<b>0,00</b>	<b>0,00</b>	<b>40.758,08</b>	<b>8.300,00</b>	<b>0,00</b>	<b>0,00</b>	<b>0,00</b>	<b>0,00</b>	<b>49.058,08</b>





PREFEITURA MUNICIPAL DE TOBIAS BARRETO  
 PC DOM JOSE THOMAZ, SN, CENTRO  
 CEP: 49.300-000  
 CNPJ: 13.119.300/0001-36

## DEMONSTRATIVO DOS RESTOS A PAGAR POR FONTE E ANO - CONSOLIDADO

2023

13255658000196	COMPANHIA SUL SERGIPANA DE ELETRICIDADE - SULGIPE	789/2020	3390390000	33.004,71	0,00	0,00	33.004,71	0,00	0,00	0,00	0,00	0,00	33.004,71
13255658000196	COMPANHIA SUL SERGIPANA DE ELETRICIDADE - SULGIPE	17/2020	3390390000	6.407,80	0,00	0,00	6.407,80	103,70	0,00	0,00	0,00	103,70	6.511,50
11388708000188	FUNDO MUNICIPAL DE SAÚDE DE TOBIAS BARRETO	860/2020	3190110000	7.285,10	0,00	0,00	7.285,10	0,00	0,00	0,00	0,00	0,00	7.285,10
11388708000188	FUNDO MUNICIPAL DE SAÚDE DE TOBIAS BARRETO	974/2020	3190110000	67.926,65	0,00	0,00	67.926,65	0,00	0,00	0,00	0,00	0,00	67.926,65
11388708000188	FUNDO MUNICIPAL DE SAÚDE DE TOBIAS BARRETO	49/2020	3190110000	3.399,53	0,00	0,00	3.399,53	0,00	0,00	0,00	0,00	0,00	3.399,53
11388708000188	FUNDO MUNICIPAL DE SAÚDE DE TOBIAS BARRETO	87/2020	3190110000	30.943,49	0,00	0,00	30.943,49	0,00	0,00	0,00	0,00	0,00	30.943,49
06075068000116	INSTITUTO BRASILEIRO DE GESTÃO PÚBLICA - IBGP	926/2020	3390390000	6.165,99	0,00	0,00	6.165,99	0,00	0,00	0,00	0,00	0,00	6.165,99
33000118000179	TELEMAR NORTE LESTE S/A. - EM RECUPERACAO JUDICIAL	22/2020	3390390000	0,00	0,00	0,00	0,00	301,92	0,00	0,00	0,00	301,92	301,92
33000118000179	TELEMAR NORTE LESTE S/A. - EM RECUPERACAO JUDICIAL	887/2020	3390390000	306,26	0,00	0,00	306,26	0,00	0,00	0,00	0,00	0,00	306,26
33000118000179	TELEMAR NORTE LESTE S/A. - EM RECUPERACAO JUDICIAL	997/2020	3390390000	0,00	0,00	0,00	0,00	974,89	0,00	0,00	0,00	974,89	974,89
24484897000134	WLS SERVIÇOS E COMERCIO LTDA	998/2020	3390390000	2.976,00	0,00	0,00	2.976,00	0,00	0,00	0,00	0,00	0,00	2.976,00
24484897000134	WLS SERVIÇOS E COMERCIO LTDA	999/2020	3390390000	1.000,00	0,00	0,00	1.000,00	0,00	0,00	0,00	0,00	0,00	1.000,00
<b>SUB TOTAL (F.R.) 15001002:</b>				<b>163.323,79</b>	<b>0,00</b>	<b>0,00</b>	<b>163.323,79</b>	<b>1.433,82</b>	<b>0,00</b>	<b>0,00</b>	<b>0,00</b>	<b>1.433,82</b>	<b>164.757,61</b>

**FONTE DE RECURSO (F.R.): 16000000 - Transferências Fundo a Fundo de Recursos do SUS provenientes do Governo Federal - Bloco de Manutenção das Ações e Serviços Públicos de Saúde**

FORNECEDOR	EMPENHO	C.E	PROCESSADO				NÃO PROCESSADO					SALDO	
			INSCRITO	PAGO	CANCELADO	SALDO	INSCRITO	LIQUIDADO	PAGO	CANCELADO	SALDO		
11388708000188	FUNDO MUNICIPAL DE SAÚDE DE TOBIAS BARRETO	969/2020	3190110000	56.879,46	0,00	0,00	56.879,46	0,00	0,00	0,00	0,00	0,00	56.879,46
14894360578	JOSE ROMERO ALVES DE OLIVEIRA	622/2020	3390360000	3.350,00	0,00	0,00	3.350,00	0,00	0,00	0,00	0,00	0,00	3.350,00
06272446000151	O AMIGO AUTO PEAS LTDA. - ME	642/2020	3390300000	543,75	0,00	0,00	543,75	0,00	0,00	0,00	0,00	0,00	543,75
<b>SUB TOTAL (F.R.) 16000000:</b>				<b>60.773,21</b>	<b>0,00</b>	<b>0,00</b>	<b>60.773,21</b>	<b>0,00</b>	<b>0,00</b>	<b>0,00</b>	<b>0,00</b>	<b>0,00</b>	<b>60.773,21</b>
<b>SUB TOTAL (ANO) 2020:</b>				<b>224.097,00</b>	<b>0,00</b>	<b>0,00</b>	<b>224.097,00</b>	<b>1.433,82</b>	<b>0,00</b>	<b>0,00</b>	<b>0,00</b>	<b>1.433,82</b>	<b>225.530,82</b>

ANO: 2021







PREFEITURA MUNICIPAL DE TOBIAS BARRETO  
PC DOM JOSE THOMAZ, SN, CENTRO  
CEP: 49.300-000  
CNPJ: 13.119.300/0001-36

## DEMONSTRATIVO DOS RESTOS A PAGAR POR FONTE E ANO - CONSOLIDADO

2023

02128161525	KAIQUE ANDRE DO NASCIMENTO GOIS	1440/2021	3190040000	1.834,57	0,00	0,00	1.834,57	0,00	0,00	0,00	0,00	0,00	1.834,57
<b>SUB TOTAL (F.R.) 16000000:</b>				<b>2.108,35</b>	<b>0,00</b>	<b>0,00</b>	<b>2.108,35</b>	<b>0,00</b>	<b>0,00</b>	<b>0,00</b>	<b>0,00</b>	<b>0,00</b>	<b>2.108,35</b>
<b>FONTE DE RECURSO (F.R.): 16020000 - Transferências Fundo a Fundo de Recursos do SUS provenientes do Governo Federal - Bloco de Manutenção das Ações e Serviços Públicos de Saúde - Recursos destinados ao enfrentamento da COVID-19 no bojo da ação 21C0.</b>													
FORNECEDOR	EMPENHO	C.E	PROCESSADO				NÃO PROCESSADO					SALDO	
			INSCRITO	PAGO	CANCELADO	SALDO	INSCRITO	LIQUIDADO	PAGO	CANCELADO	SALDO		
31295258000196	SKYE ENXOVAIS INTELIGENTES LTDA	195/2021	3390300000	0,80	0,00	0,00	0,80	0,00	0,00	0,00	0,00	0,00	0,80
<b>SUB TOTAL (F.R.) 16020000:</b>				<b>0,80</b>	<b>0,00</b>	<b>0,00</b>	<b>0,80</b>	<b>0,00</b>	<b>0,00</b>	<b>0,00</b>	<b>0,00</b>	<b>0,00</b>	<b>0,80</b>
<b>SUB TOTAL (ANO) 2021:</b>				<b>62.711,05</b>	<b>0,00</b>	<b>0,00</b>	<b>62.711,05</b>	<b>291.797,05</b>	<b>0,00</b>	<b>0,00</b>	<b>0,00</b>	<b>291.797,05</b>	<b>354.508,10</b>
<b>ANO: 2022</b>													
<b>FONTE DE RECURSO (F.R.): 15001002 - Identificação das despesas com ações e serviços públicos de saúde</b>													
FORNECEDOR	EMPENHO	C.E	PROCESSADO				NÃO PROCESSADO					SALDO	
			INSCRITO	PAGO	CANCELADO	SALDO	INSCRITO	LIQUIDADO	PAGO	CANCELADO	SALDO		
04497198000111	AGSISTEMAS COMERCIO DE INFORMATICA LTDA	178/2022	3390400000	12.780,00	12.588,30	0,00	191,70	0,00	0,00	0,00	0,00	0,00	191,70
36099392000135	APOTEK DISTRIBUIDORA DE MEDICAMENTOS E MATERIAIS HOSPITALARES LTDA	971/2022	3390320000	3.275,00	3.275,00	0,00	0,00	0,00	0,00	0,00	0,00	0,00	0,00
30710884000139	ASSOCIACAO COMUNIDADE CATOLICA AGAPE	370/2022	3390390000	0,00	0,00	0,00	0,00	2.000,00	2.000,00	2.000,00	0,00	0,00	0,00
10674804000120	BRUNE VEICULOS LTDA.	846/2022	4490520000	84,00	84,00	0,00	0,00	0,00	0,00	0,00	0,00	0,00	0,00
04292445000143	C R OXIGENIO GASES E EQUIPAMENTOS LTDA	234/2022	3390390000	0,00	0,00	0,00	0,00	790,00	790,00	790,00	0,00	0,00	0,00
27816199000187	CASA DA CARNE E LATICINIOS MILLENIUM EIRELI	1022/2022	3390300000	1.633,70	1.633,70	0,00	0,00	0,00	0,00	0,00	0,00	0,00	0,00
27816199000187	CASA DA CARNE E LATICINIOS MILLENIUM EIRELI	1019/2022	3390300000	2.725,35	2.725,35	0,00	0,00	0,00	0,00	0,00	0,00	0,00	0,00
27816199000187	CASA DA CARNE E LATICINIOS MILLENIUM EIRELI	1060/2022	3390300000	1.430,20	1.430,20	0,00	0,00	0,00	0,00	0,00	0,00	0,00	0,00
27816199000187	CASA DA CARNE E LATICINIOS MILLENIUM EIRELI	1054/2022	3390300000	2.431,05	2.431,05	0,00	0,00	0,00	0,00	0,00	0,00	0,00	0,00
08560935000134	CAT CONSULTORIA ASSESSORIA E CONTABILIDADE PUBLICA LTDA EPP	138/2022	3390350000	4.840,00	4.767,40	0,00	72,60	4.840,00	0,00	0,00	0,00	4.840,00	4.912,60























PREFEITURA MUNICIPAL DE TOBIAS BARRETO  
 PC DOM JOSE THOMAZ, SN, CENTRO  
 CEP: 49.300-000  
 CNPJ: 13.119.300/0001-36

## DEMONSTRATIVO DOS RESTOS A PAGAR POR FONTE E ANO - CONSOLIDADO

2023

19224957000140	CRD TRANSPORTE DE VEICULOS LTDA - EPP	4030016/2023	3390390000	204.300,00	0,00	0,00	204.300,00	0,00	0,00	0,00	0,00	0,00	204.300,00
26240632000116	DENTAL HIGIX PRODUTOS ODONTOLÓGICOS MEDICOS HOSPITALARES EIRELI	5220007/2023	3390300000	1.475,00	0,00	0,00	1.475,00	0,00	0,00	0,00	0,00	0,00	1.475,00
32739278000171	DUPLICHAVES COMERCIAL LTDA	7310001/2023	3390300000	365,00	0,00	0,00	365,00	0,00	0,00	0,00	0,00	0,00	365,00
35153207000180	ESSENCIA HOSPITALAR EIRELI	3080003/2023	3390300000	2.250,00	0,00	0,00	2.250,00	0,00	0,00	0,00	0,00	0,00	2.250,00
00490955525	FABIANO MARCELINO RATS	2020017/2023	3390360000	6.000,00	0,00	0,00	6.000,00	0,00	0,00	0,00	0,00	0,00	6.000,00
36987611000112	GERENALDO SANTOS	10260001/2023	3390390000	15.560,00	0,00	0,00	15.560,00	0,00	0,00	0,00	0,00	0,00	15.560,00
10239439000125	GRV TELECOM LTDA ME	1170005/2023	3390390000	1.156,58	0,00	0,00	1.156,58	0,00	0,00	0,00	0,00	0,00	1.156,58
10239439000125	GRV TELECOM LTDA ME	1020024/2023	3390390000	3.224,38	0,00	0,00	3.224,38	0,00	0,00	0,00	0,00	0,00	3.224,38
10239439000125	GRV TELECOM LTDA ME	8310001/2023	3390390000	8.761,92	0,00	0,00	8.761,92	0,00	0,00	0,00	0,00	0,00	8.761,92
38442942000100	INOVAR COMERCIO VAREJISTA DE PROD. ALIMENTÍCIOS EIRELI	9210002/2023	3390300000	1.977,55	0,00	0,00	1.977,55	0,00	0,00	0,00	0,00	0,00	1.977,55
38442942000100	INOVAR COMERCIO VAREJISTA DE PROD. ALIMENTÍCIOS EIRELI	12120004/2023	3390300000	0,00	0,00	0,00	0,00	1.887,70	0,00	0,00	0,00	1.887,70	1.887,70
38442942000100	INOVAR COMERCIO VAREJISTA DE PROD. ALIMENTÍCIOS EIRELI	8240004/2023	3390300000	1.708,85	0,00	0,00	1.708,85	0,00	0,00	0,00	0,00	0,00	1.708,85
38442942000100	INOVAR COMERCIO VAREJISTA DE PROD. ALIMENTÍCIOS EIRELI	12120003/2023	3390300000	0,00	0,00	0,00	0,00	2.321,30	0,00	0,00	0,00	2.321,30	2.321,30
38442942000100	INOVAR COMERCIO VAREJISTA DE PROD. ALIMENTÍCIOS EIRELI	8240003/2023	3390300000	2.333,35	0,00	0,00	2.333,35	0,00	0,00	0,00	0,00	0,00	2.333,35
38442942000100	INOVAR COMERCIO VAREJISTA DE PROD. ALIMENTÍCIOS EIRELI	9210001/2023	3390300000	2.952,10	0,00	0,00	2.952,10	0,00	0,00	0,00	0,00	0,00	2.952,10
38442942000100	INOVAR COMERCIO VAREJISTA DE PROD. ALIMENTÍCIOS EIRELI	10260014/2023	3390300000	0,00	0,00	0,00	0,00	1.620,85	0,00	0,00	0,00	1.620,85	1.620,85
38442942000100	INOVAR COMERCIO VAREJISTA DE PROD. ALIMENTÍCIOS EIRELI	10260013/2023	3390300000	0,00	0,00	0,00	0,00	2.752,05	0,00	0,00	0,00	2.752,05	2.752,05
19531727000123	INST. NACIONAL DE AMPARO A MODERNIZAÇÃO DA GESTAO PUBLICA - I-MODERNIZAR	8310004/2023	3390390000	70.173,00	0,00	0,00	70.173,00	0,52	0,00	0,00	0,00	0,52	70.173,52
19531727000123	INST. NACIONAL DE AMPARO A MODERNIZAÇÃO DA GESTAO PUBLICA - I-MODERNIZAR	1170004/2023	3390390000	82.477,90	0,00	0,00	82.477,90	0,00	0,00	0,00	0,00	0,00	82.477,90
25357495807	JOCIMARIO ALVES DOS SANTOS	10030001/2023	3390360000	1.000,00	0,00	0,00	1.000,00	0,00	0,00	0,00	0,00	0,00	1.000,00
07780532534	JOSE ALMEIDA DE GOES	8020001/2023	3390360000	2.000,00	0,00	0,00	2.000,00	0,00	0,00	0,00	0,00	0,00	2.000,00



PREFEITURA MUNICIPAL DE TOBIAS BARRETO  
 PC DOM JOSE THOMAZ, SN, CENTRO  
 CEP: 49.300-000  
 CNPJ: 13.119.300/0001-36

## DEMONSTRATIVO DOS RESTOS A PAGAR POR FONTE E ANO - CONSOLIDADO

2023

99946041553	JOSE DOMINGOS VIANA DOS SANTOS	10050001/2023	3390360000	1.800,00	0,00	0,00	1.800,00	1.800,00	0,00	0,00	0,00	1.800,00	3.600,00
32749202000127	JOSEFA ALVES DOS SANTOS ITABAIANINHA	4250003/2023	3390300000	5.096,20	0,00	0,00	5.096,20	0,00	0,00	0,00	0,00	0,00	5.096,20
08935308000130	JOSIVALDO OLIVEIRA LIMA - ME	10260005/2023	3390390000	1.456,30	0,00	0,00	1.456,30	0,00	0,00	0,00	0,00	0,00	1.456,30
08935308000130	JOSIVALDO OLIVEIRA LIMA - ME	6020018/2023	3390390000	1.381,20	0,00	0,00	1.381,20	0,00	0,00	0,00	0,00	0,00	1.381,20
08935308000130	JOSIVALDO OLIVEIRA LIMA - ME	8010016/2023	3390390000	1.496,40	0,00	0,00	1.496,40	0,00	0,00	0,00	0,00	0,00	1.496,40
08935308000130	JOSIVALDO OLIVEIRA LIMA - ME	8240002/2023	3390390000	760,00	0,00	0,00	760,00	0,00	0,00	0,00	0,00	0,00	760,00
08935308000130	JOSIVALDO OLIVEIRA LIMA - ME	8240005/2023	3390390000	1.457,50	0,00	0,00	1.457,50	0,00	0,00	0,00	0,00	0,00	1.457,50
08935308000130	JOSIVALDO OLIVEIRA LIMA - ME	9210003/2023	3390390000	1.978,50	0,00	0,00	1.978,50	0,00	0,00	0,00	0,00	0,00	1.978,50
08935308000130	JOSIVALDO OLIVEIRA LIMA - ME	9210004/2023	3390390000	1.148,50	0,00	0,00	1.148,50	0,00	0,00	0,00	0,00	0,00	1.148,50
08935308000130	JOSIVALDO OLIVEIRA LIMA - ME	10260004/2023	3390390000	2.884,60	0,00	0,00	2.884,60	0,00	0,00	0,00	0,00	0,00	2.884,60
08935308000130	JOSIVALDO OLIVEIRA LIMA - ME	12010018/2023	3390390000	0,00	0,00	0,00	0,00	1.387,60	0,00	0,00	0,00	1.387,60	1.387,60
08935308000130	JOSIVALDO OLIVEIRA LIMA - ME	12010019/2023	3390390000	0,00	0,00	0,00	0,00	1.165,40	0,00	0,00	0,00	1.165,40	1.165,40
20061730000100	L DIAGNOSTICO POR IMAGEM LTDA	1090002/2023	3390390000	2.857,80	0,00	0,00	2.857,80	0,00	0,00	0,00	0,00	0,00	2.857,80
13468187000102	LUGMED COMERCIO DE PRODUTOS CIRURGICOS LABORATORIAS E FARMACEUTICOS LTDA ME	5220006/2023	3390300000	3.520,00	0,00	0,00	3.520,00	0,00	0,00	0,00	0,00	0,00	3.520,00
13468187000102	LUGMED COMERCIO DE PRODUTOS CIRURGICOS LABORATORIAS E FARMACEUTICOS LTDA ME	4270003/2023	3390300000	2.100,00	0,00	0,00	2.100,00	0,00	0,00	0,00	0,00	0,00	2.100,00
29968006000139	MARCOS ANTONIO BATISTA LTDA	3310008/2023	3390300000	1.511,34	0,00	0,00	1.511,34	0,00	0,00	0,00	0,00	0,00	1.511,34
00971800502	MARIA JOSELICE DE JESUS SANTOS	10110001/2023	3390360000	1.000,00	0,00	0,00	1.000,00	0,00	0,00	0,00	0,00	0,00	1.000,00
62656236568	MARIA JOSELITA DOS SANTOS CRUZ	3090004/2023	3390360000	2.000,00	0,00	0,00	2.000,00	0,00	0,00	0,00	0,00	0,00	2.000,00
20317146000172	MB DENTAL COMERCIO EIRELI	3080002/2023	3390300000	2.050,00	0,00	0,00	2.050,00	0,00	0,00	0,00	0,00	0,00	2.050,00
15519353000170	MENDELICS ANALISE GENOMICA SA	10300003/2023	3390390000	2.100,00	0,00	0,00	2.100,00	0,00	0,00	0,00	0,00	0,00	2.100,00
15519353000170	MENDELICS ANALISE GENOMICA SA	5310003/2023	3390390000	2.500,00	0,00	0,00	2.500,00	0,00	0,00	0,00	0,00	0,00	2.500,00



PREFEITURA MUNICIPAL DE TOBIAS BARRETO  
 PC DOM JOSE THOMAZ, SN, CENTRO  
 CEP: 49.300-000  
 CNPJ: 13.119.300/0001-36

## DEMONSTRATIVO DOS RESTOS A PAGAR POR FONTE E ANO - CONSOLIDADO

2023

03801224000190	MERCEARIA P B S LTDA	12010013/2023	3390300000	3.238,15	0,00	0,00	3.238,15	0,00	0,00	0,00	0,00	0,00	3.238,15
03801224000190	MERCEARIA P B S LTDA	12010012/2023	3390300000	4.123,80	0,00	0,00	4.123,80	0,00	0,00	0,00	0,00	0,00	4.123,80
03801224000190	MERCEARIA P B S LTDA	10260003/2023	3390300000	2.630,00	0,00	0,00	2.630,00	0,00	0,00	0,00	0,00	0,00	2.630,00
03801224000190	MERCEARIA P B S LTDA	10260002/2023	3390300000	4.711,95	0,00	0,00	4.711,95	0,00	0,00	0,00	0,00	0,00	4.711,95
03801224000190	MERCEARIA P B S LTDA	9140001/2023	3390300000	2.998,30	0,00	0,00	2.998,30	0,00	0,00	0,00	0,00	0,00	2.998,30
03801224000190	MERCEARIA P B S LTDA	9130001/2023	3390300000	4.332,63	0,00	0,00	4.332,63	0,00	0,00	0,00	0,00	0,00	4.332,63
03801224000190	MERCEARIA P B S LTDA	7200006/2023	3390300000	2.449,45	0,00	0,00	2.449,45	0,00	0,00	0,00	0,00	0,00	2.449,45
47893919000115	MG2 DISTRIBUIDORA DE MEDICAMENTOS LTDA	3100008/2023	3390320000	3.799,00	0,00	0,00	3.799,00	0,00	0,00	0,00	0,00	0,00	3.799,00
36191620000100	MS HOSPITALAR EIRELI	3140003/2023	3390320000	2.800,00	0,00	0,00	2.800,00	0,00	0,00	0,00	0,00	0,00	2.800,00
76535764000143	OI S.A - EM RECUPERAÇÃO JUDICIAL	2010003/2023	3390390000	139,23	0,00	0,00	139,23	0,00	0,00	0,00	0,00	0,00	139,23
05875595000142	PAPELARIA LAPIS DE COR LTDA	3270001/2023	3390300000	13.400,00	0,00	0,00	13.400,00	0,00	0,00	0,00	0,00	0,00	13.400,00
97537944000134	PAULO GAMA RIBEIRO ME	4100007/2023	3390300000	4.499,85	0,00	0,00	4.499,85	0,00	0,00	0,00	0,00	0,00	4.499,85
97537944000134	PAULO GAMA RIBEIRO ME	5240001/2023	3390300000	18.770,84	0,00	0,00	18.770,84	0,00	0,00	0,00	0,00	0,00	18.770,84
05505036503	PEDRO BISPO DE JESUS	3090003/2023	3390360000	700,00	0,00	0,00	700,00	0,00	0,00	0,00	0,00	0,00	700,00
04813533000143	PLINIO SAMUEL SANTOS NASCIMENTO ME	3290003/2023	3390400000	465,33	0,00	0,00	465,33	0,00	0,00	0,00	0,00	0,00	465,33
04404427000106	POSTO E AUTO PECAS RAINHA LTDA	8280004/2023	3390300000	2.500,00	0,00	0,00	2.500,00	380,00	0,00	0,00	0,00	380,00	2.880,00
04404427000106	POSTO E AUTO PECAS RAINHA LTDA	8280003/2023	3390300000	6.309,28	0,00	0,00	6.309,28	430,00	0,00	0,00	0,00	430,00	6.739,28
04404427000106	POSTO E AUTO PECAS RAINHA LTDA	10030005/2023	3390300000	1.949,25	0,00	0,00	1.949,25	0,00	0,00	0,00	0,00	0,00	1.949,25
04404427000106	POSTO E AUTO PECAS RAINHA LTDA	10030004/2023	3390300000	11.668,31	0,00	0,00	11.668,31	2.299,88	0,00	0,00	0,00	2.299,88	13.968,19
04404427000106	POSTO E AUTO PECAS RAINHA LTDA	10030003/2023	3390300000	8.718,74	0,00	0,00	8.718,74	2.390,06	0,00	0,00	0,00	2.390,06	11.108,80
04404427000106	POSTO E AUTO PECAS RAINHA LTDA	10030002/2023	3390300000	86.786,67	0,00	0,00	86.786,67	13.859,22	0,00	0,00	0,00	13.859,22	100.645,89





PREFEITURA MUNICIPAL DE TOBIAS BARRETO  
 PC DOM JOSE THOMAZ, SN, CENTRO  
 CEP: 49.300-000  
 CNPJ: 13.119.300/0001-36

**DEMONSTRATIVO DOS RESTOS A PAGAR POR FONTE E ANO - CONSOLIDADO**

2023

04404427000106	POSTO E AUTO PECAS RAINHA LTDA	8280007/2023	3390300000	5.698,45	0,00	0,00	5.698,45	0,00	0,00	0,00	0,00	0,00	5.698,45
04404427000106	POSTO E AUTO PECAS RAINHA LTDA	8280006/2023	3390300000	6.109,04	0,00	0,00	6.109,04	0,00	0,00	0,00	0,00	0,00	6.109,04
04404427000106	POSTO E AUTO PECAS RAINHA LTDA	8280005/2023	3390300000	39.549,87	0,00	0,00	39.549,87	0,00	0,00	0,00	0,00	0,00	39.549,87
04404427000106	POSTO E AUTO PECAS RAINHA LTDA	3090005/2023	3390300000	3.000,00	0,00	0,00	3.000,00	0,00	0,00	0,00	0,00	0,00	3.000,00
04404427000106	POSTO E AUTO PECAS RAINHA LTDA	3090008/2023	3390300000	400,00	0,00	0,00	400,00	0,00	0,00	0,00	0,00	0,00	400,00
04404427000106	POSTO E AUTO PECAS RAINHA LTDA	5050001/2023	3390300000	76.878,90	0,00	0,00	76.878,90	0,00	0,00	0,00	0,00	0,00	76.878,90
04404427000106	POSTO E AUTO PECAS RAINHA LTDA	5050002/2023	3390300000	11.215,81	0,00	0,00	11.215,81	0,00	0,00	0,00	0,00	0,00	11.215,81
04404427000106	POSTO E AUTO PECAS RAINHA LTDA	5050003/2023	3390300000	13.758,27	0,00	0,00	13.758,27	0,00	0,00	0,00	0,00	0,00	13.758,27
22664736000105	R2 GESTAO PUBLICA LTDA	2030002/2023	3390390000	0,00	0,00	0,00	0,00	5.500,00	0,00	0,00	0,00	5.500,00	5.500,00
15486869568	RAIMUNDO VALADAO SANTOS	2010001/2023	3390360000	6.800,00	0,00	0,00	6.800,00	0,00	0,00	0,00	0,00	0,00	6.800,00
09043427000141	RESTAURANTE EVERTON LTDA	12110002/2023	3390390000	0,00	0,00	0,00	0,00	864,00	0,00	0,00	0,00	864,00	864,00
06085262582	RINIVALDO DE JESUS MELO	5240004/2023	3390360000	1.000,00	0,00	0,00	1.000,00	0,00	0,00	0,00	0,00	0,00	1.000,00
44378049000158	ROSA MARIA MENDONÇA	12110001/2023	3390300000	578,00	0,00	0,00	578,00	0,00	0,00	0,00	0,00	0,00	578,00
44378049000158	ROSA MARIA MENDONÇA	8020003/2023	3390300000	289,00	0,00	0,00	289,00	0,00	0,00	0,00	0,00	0,00	289,00
24861983000119	ROSANA SANTOS ALVES RATS	10300002/2023	3390300000	1.370,00	0,00	0,00	1.370,00	0,00	0,00	0,00	0,00	0,00	1.370,00
24861983000119	ROSANA SANTOS ALVES RATS	12290025/2023	3390300000	0,00	0,00	0,00	0,00	1.845,00	0,00	0,00	0,00	1.845,00	1.845,00
24861983000119	ROSANA SANTOS ALVES RATS	11290001/2023	3390300000	1.545,00	0,00	0,00	1.545,00	0,00	0,00	0,00	0,00	0,00	1.545,00
30404126000192	SANTOS MATERIAIS E EQUIPAMENTOS PARA LABORATORIOS EIRELI	6130001/2023	3390300000	10.435,74	0,00	0,00	10.435,74	0,00	0,00	0,00	0,00	0,00	10.435,74
47783547000174	SEND PHARMA DISTRIBUIDORA DE MEDICAMENTOS E MATERIAIS HOSPITALARES LTDA	10110016/2023	3390320000	7.134,70	0,00	0,00	7.134,70	0,00	0,00	0,00	0,00	0,00	7.134,70
09275315000116	SHOPPING ESCOLAR LTDA ME	4270006/2023	3390300000	6.169,70	0,00	0,00	6.169,70	0,00	0,00	0,00	0,00	0,00	6.169,70
10745021000190	SOLTECH COMERCIO E SERVICOS ELETRONICOS E ELETRICOS LTDA	4200008/2023	3390390000	8.784,00	0,00	0,00	8.784,00	3.416,00	0,00	0,00	0,00	3.416,00	12.200,00



PREFEITURA MUNICIPAL DE TOBIAS BARRETO  
 PC DOM JOSE THOMAZ, SN, CENTRO  
 CEP: 49.300-000  
 CNPJ: 13.119.300/0001-36

## DEMONSTRATIVO DOS RESTOS A PAGAR POR FONTE E ANO - CONSOLIDADO

2023

10745021000190	SOLTECH COMERCIO E SERVICOS ELETRONICOS E ELETRICOS LTDA	3290004/2023	3390400000	4.800,00	0,00	0,00	4.800,00	2.400,00	0,00	0,00	0,00	2.400,00	7.200,00
01682429580	TATIANE FONTES FREITAS SANTANA	11140001/2023	3190940000	2.312,50	0,00	0,00	2.312,50	0,00	0,00	0,00	0,00	0,00	2.312,50
10395362000263	TERMOCLAVE AMBIENTAL LTDA - EPP	7140001/2023	3390390000	0,00	0,00	0,00	0,00	1.400,00	0,00	0,00	0,00	1.400,00	1.400,00
12925998000114	TOPMIXX AUTO PECAS E ACESSORIOS EIRELI	8010009/2023	3390300000	2.100,70	0,00	0,00	2.100,70	0,00	0,00	0,00	0,00	0,00	2.100,70
12925998000114	TOPMIXX AUTO PECAS E ACESSORIOS EIRELI	8010010/2023	3390300000	1.908,97	0,00	0,00	1.908,97	0,00	0,00	0,00	0,00	0,00	1.908,97
12925998000114	TOPMIXX AUTO PECAS E ACESSORIOS EIRELI	8010011/2023	3390300000	1.654,60	0,00	0,00	1.654,60	0,00	0,00	0,00	0,00	0,00	1.654,60
12925998000114	TOPMIXX AUTO PECAS E ACESSORIOS EIRELI	8010012/2023	3390300000	1.555,60	0,00	0,00	1.555,60	0,00	0,00	0,00	0,00	0,00	1.555,60
12925998000114	TOPMIXX AUTO PECAS E ACESSORIOS EIRELI	8010001/2023	3390390000	1.263,15	0,00	0,00	1.263,15	0,00	0,00	0,00	0,00	0,00	1.263,15
12925998000114	TOPMIXX AUTO PECAS E ACESSORIOS EIRELI	8010002/2023	3390390000	1.368,00	0,00	0,00	1.368,00	0,00	0,00	0,00	0,00	0,00	1.368,00
12925998000114	TOPMIXX AUTO PECAS E ACESSORIOS EIRELI	8010003/2023	3390390000	1.579,05	0,00	0,00	1.579,05	0,00	0,00	0,00	0,00	0,00	1.579,05
12925998000114	TOPMIXX AUTO PECAS E ACESSORIOS EIRELI	8010004/2023	3390390000	1.684,35	0,00	0,00	1.684,35	0,00	0,00	0,00	0,00	0,00	1.684,35
12925998000114	TOPMIXX AUTO PECAS E ACESSORIOS EIRELI	8010005/2023	3390390000	1.726,20	0,00	0,00	1.726,20	0,00	0,00	0,00	0,00	0,00	1.726,20
12925998000114	TOPMIXX AUTO PECAS E ACESSORIOS EIRELI	8010006/2023	3390390000	1.774,80	0,00	0,00	1.774,80	0,00	0,00	0,00	0,00	0,00	1.774,80
12925998000114	TOPMIXX AUTO PECAS E ACESSORIOS EIRELI	8010007/2023	3390300000	2.690,71	0,00	0,00	2.690,71	0,00	0,00	0,00	0,00	0,00	2.690,71
12925998000114	TOPMIXX AUTO PECAS E ACESSORIOS EIRELI	8010008/2023	3390300000	2.292,44	0,00	0,00	2.292,44	0,00	0,00	0,00	0,00	0,00	2.292,44
34405597000257	TORRE EMPREENDIMENTOS RURAL E CONSTRUÇÃO LTDA	9060001/2023	3390390000	2.986,38	0,00	0,00	2.986,38	0,00	0,00	0,00	0,00	0,00	2.986,38
34405597000257	TORRE EMPREENDIMENTOS RURAL E CONSTRUÇÃO LTDA	1020025/2023	3390390000	8.313,68	0,00	0,00	8.313,68	0,00	0,00	0,00	0,00	0,00	8.313,68
03595833000130	UNIVERSAL COMERCIO E SERVICOS LTDA EPP	7100020/2023	3390390000	1.200,00	0,00	0,00	1.200,00	0,00	0,00	0,00	0,00	0,00	1.200,00
03595833000130	UNIVERSAL COMERCIO E SERVICOS LTDA EPP	1020023/2023	3390390000	1.600,00	0,00	0,00	1.600,00	0,00	0,00	0,00	0,00	0,00	1.600,00
45239592500	VALDENICE ARLINDA DE SOUZA	3130001/2023	3390360000	700,00	0,00	0,00	700,00	0,00	0,00	0,00	0,00	0,00	700,00
36539558000197	VITALLI DISTRIBUIDORA EIRELLI	9120004/2023	3390300000	2.409,50	0,00	0,00	2.409,50	0,00	0,00	0,00	0,00	0,00	2.409,50





PREFEITURA MUNICIPAL DE TOBIAS BARRETO  
 PC DOM JOSE THOMAZ, SN, CENTRO  
 CEP: 49.300-000  
 CNPJ: 13.119.300/0001-36

## DEMONSTRATIVO DOS RESTOS A PAGAR POR FONTE E ANO - CONSOLIDADO

2023

02719504556	ANAIRAN MENEZES DOS SANTOS	6190001/2023	3190040000	4.228,36	0,00	0,00	4.228,36	0,00	0,00	0,00	0,00	0,00	4.228,36
02719504556	ANAIRAN MENEZES DOS SANTOS	10110003/2023	3190040000	318,18	0,00	0,00	318,18	0,00	0,00	0,00	0,00	0,00	318,18
01932403515	ANTONIO FRANCISCO JUNQUILHO VINHAES	1030002/2023	3190040000	6.435,00	0,00	0,00	6.435,00	0,00	0,00	0,00	0,00	0,00	6.435,00
07894777501	AYLA KATHELLEN REIS FONTES	4110002/2023	3190040000	4.228,36	0,00	0,00	4.228,36	0,00	0,00	0,00	0,00	0,00	4.228,36
41488836000164	B L C COMERCIO DE MATERIAIS EIRELI	9290005/2023	3390300000	9.967,00	0,00	0,00	9.967,00	0,00	0,00	0,00	0,00	0,00	9.967,00
06030148524	BRUNELLI DE JESUS LIMA	9010003/2023	3190040000	4.000,00	0,00	0,00	4.000,00	0,00	0,00	0,00	0,00	0,00	4.000,00
32910616000196	BS DISTRIBUIDORA HOSPITALAR EIRELI	10110011/2023	3390320000	13.660,00	0,00	0,00	13.660,00	0,00	0,00	0,00	0,00	0,00	13.660,00
32910616000196	BS DISTRIBUIDORA HOSPITALAR EIRELI	12070012/2023	3390320000	2.870,00	0,00	0,00	2.870,00	0,00	0,00	0,00	0,00	0,00	2.870,00
40788766000105	CIRURGICA BRASIL DISTRIBUIDORAS DE MEDICAMENTOS LTDA	11080004/2023	3390320000	5.536,50	0,00	0,00	5.536,50	0,00	0,00	0,00	0,00	0,00	5.536,50
31908034000102	CIRURGICA SERRA MAR LTDA	7270002/2023	3390320000	1.812,00	0,00	0,00	1.812,00	0,00	0,00	0,00	0,00	0,00	1.812,00
03468827539	CLAUDIA GUIMARAES COSTA	9010002/2023	3190040000	1.663,00	0,00	0,00	1.663,00	0,00	0,00	0,00	0,00	0,00	1.663,00
03468827539	CLAUDIA GUIMARAES COSTA	9210005/2023	3190040000	1.459,73	0,00	0,00	1.459,73	0,00	0,00	0,00	0,00	0,00	1.459,73
10970807000100	COMERCIAL DE GÁS BATISTA LTDA ME	11300001/2023	3390300000	286,20	0,00	0,00	286,20	0,00	0,00	0,00	0,00	0,00	286,20
10970807000100	COMERCIAL DE GÁS BATISTA LTDA ME	10260008/2023	3390300000	313,20	0,00	0,00	313,20	0,00	0,00	0,00	0,00	0,00	313,20
10970807000100	COMERCIAL DE GÁS BATISTA LTDA ME	10260007/2023	3390300000	1.911,60	0,00	0,00	1.911,60	0,00	0,00	0,00	0,00	0,00	1.911,60
10970807000100	COMERCIAL DE GÁS BATISTA LTDA ME	3310003/2023	3390300000	720,00	0,00	0,00	720,00	0,00	0,00	0,00	0,00	0,00	720,00
10970807000100	COMERCIAL DE GÁS BATISTA LTDA ME	11300002/2023	3390300000	1.798,20	0,00	0,00	1.798,20	0,00	0,00	0,00	0,00	0,00	1.798,20
06433271502	DALILA FARIAS DOS SANTOS	7050001/2023	3190040000	1.778,36	0,00	0,00	1.778,36	0,00	0,00	0,00	0,00	0,00	1.778,36
06228016512	DANIEL WILLIAM GUERRA DOS SANTOS	1030019/2023	3190040000	4.000,00	0,00	0,00	4.000,00	0,00	0,00	0,00	0,00	0,00	4.000,00
06228016512	DANIEL WILLIAM GUERRA DOS SANTOS	9210006/2023	3190040000	0,00	0,00	0,00	0,00	318,18	0,00	0,00	0,00	318,18	318,18
05413030584	DEISE FRANCIELE ROSA OLIVEIRA	9210019/2023	3190040000	0,00	0,00	0,00	0,00	318,18	0,00	0,00	0,00	318,18	318,18





PREFEITURA MUNICIPAL DE TOBIAS BARRETO  
 PC DOM JOSE THOMAZ, SN, CENTRO  
 CEP: 49.300-000  
 CNPJ: 13.119.300/0001-36

## DEMONSTRATIVO DOS RESTOS A PAGAR POR FONTE E ANO - CONSOLIDADO

2023

05413030584	DEISE FRANCIELE ROSA OLIVEIRA	1030020/2023	3190040000	4.228,36	0,00	0,00	4.228,36	0,00	0,00	0,00	0,00	0,00	4.228,36
06404513579	DENISE DOS SANTOS DANTAS	12010003/2023	3190040000	1.665,08	0,00	0,00	1.665,08	0,00	0,00	0,00	0,00	0,00	1.665,08
06404513579	DENISE DOS SANTOS DANTAS	12280001/2023	3190040000	228,36	0,00	0,00	228,36	0,00	0,00	0,00	0,00	0,00	228,36
25279552000101	DISTRIBUIDORA DE MEDICAMENTOS BACKES EIRELI	7270003/2023	3390320000	4.926,00	0,00	0,00	4.926,00	0,00	0,00	0,00	0,00	0,00	4.926,00
23998342591	DJALMA ANTONIO DOS SANTOS	1030006/2023	3190040000	1.550,00	0,00	0,00	1.550,00	0,00	0,00	0,00	0,00	0,00	1.550,00
08778201000126	DROGAFONTE LTDA	11080002/2023	3390320000	4.774,00	0,00	0,00	4.774,00	0,00	0,00	0,00	0,00	0,00	4.774,00
03375956584	ELAINE TRINDADE SILVA	5020006/2023	3190040000	1.665,08	0,00	0,00	1.665,08	0,00	0,00	0,00	0,00	0,00	1.665,08
03375956584	ELAINE TRINDADE SILVA	5310001/2023	3190040000	228,36	0,00	0,00	228,36	0,00	0,00	0,00	0,00	0,00	228,36
05317815509	ELIENE DE JESUS FREIRE	2020002/2023	3190040000	1.791,36	0,00	0,00	1.791,36	0,00	0,00	0,00	0,00	0,00	1.791,36
05317815509	ELIENE DE JESUS FREIRE	9210020/2023	3190040000	0,00	0,00	0,00	0,00	1.459,73	0,00	0,00	0,00	1.459,73	1.459,73
01610756576	ELIS EMANUELLA BARRETO DOS SANTOS	10110004/2023	3190040000	318,18	0,00	0,00	318,18	0,00	0,00	0,00	0,00	0,00	318,18
01610756576	ELIS EMANUELLA BARRETO DOS SANTOS	6120001/2023	3190040000	4.228,36	0,00	0,00	4.228,36	0,00	0,00	0,00	0,00	0,00	4.228,36
05934509578	ELLEN CAROLINE ARAUJO SANTOS SOUZA	1030023/2023	3190040000	1.778,36	0,00	0,00	1.778,36	0,00	0,00	0,00	0,00	0,00	1.778,36
05954378509	EMERSON OLIVEIRA SANTOS	9210015/2023	3190040000	1.459,73	0,00	0,00	1.459,73	0,00	0,00	0,00	0,00	0,00	1.459,73
05954378509	EMERSON OLIVEIRA SANTOS	1030034/2023	3190040000	1.791,36	0,00	0,00	1.791,36	0,00	0,00	0,00	0,00	0,00	1.791,36
06709061582	EMILLY OLIVEIRA BARRETO SANTOS	1030007/2023	3190040000	1.550,00	0,00	0,00	1.550,00	0,00	0,00	0,00	0,00	0,00	1.550,00
07309574540	EMMILY RAMOS DOS SANTOS	7030002/2023	3190040000	1.791,36	0,00	0,00	1.791,36	0,00	0,00	0,00	0,00	0,00	1.791,36
07309574540	EMMILY RAMOS DOS SANTOS	9210021/2023	3190040000	0,00	0,00	0,00	0,00	1.459,73	0,00	0,00	0,00	1.459,73	1.459,73
05879319571	ERICLECIA DE AMORIM RIBEIRO	1030021/2023	3190040000	4.228,36	0,00	0,00	4.228,36	0,00	0,00	0,00	0,00	0,00	4.228,36
05879319571	ERICLECIA DE AMORIM RIBEIRO	9210013/2023	3190040000	318,18	0,00	0,00	318,18	0,00	0,00	0,00	0,00	0,00	318,18
07684628518	ERIKA MONTE SANTO LIMA	2280005/2023	3190040000	228,36	0,00	0,00	228,36	0,00	0,00	0,00	0,00	0,00	228,36



PREFEITURA MUNICIPAL DE TOBIAS BARRETO  
 PC DOM JOSE THOMAZ, SN, CENTRO  
 CEP: 49.300-000  
 CNPJ: 13.119.300/0001-36

## DEMONSTRATIVO DOS RESTOS A PAGAR POR FONTE E ANO - CONSOLIDADO

2023

07684628518	ERIKI MONTE SANTO LIMA	1030028/2023	3190040000	4.000,00	0,00	0,00	4.000,00	0,00	0,00	0,00	0,00	0,00	4.000,00
23348316000174	ESTACAO COMERCIAL EIRELI ME	12010011/2023	3390300000	9.946,50	0,00	0,00	9.946,50	0,00	0,00	0,00	0,00	0,00	9.946,50
04162170000123	ESTRATI VEGETALI FARMACIA E MANIPULAÇÃO EIRELI	11080013/2023	3390320000	2.850,00	0,00	0,00	2.850,00	0,00	0,00	0,00	0,00	0,00	2.850,00
03306982571	FABIANA TELES SANTOS	1030024/2023	3190040000	1.778,36	0,00	0,00	1.778,36	0,00	0,00	0,00	0,00	0,00	1.778,36
01494242567	FLAVIO CARVALHO DOS SANTOS	1030022/2023	3190040000	4.228,36	0,00	0,00	4.228,36	0,00	0,00	0,00	0,00	0,00	4.228,36
01494242567	FLAVIO CARVALHO DOS SANTOS	10110002/2023	3190040000	0,00	0,00	0,00	0,00	318,18	0,00	0,00	0,00	318,18	318,18
42580900349	FLAVIO MAIA RIBEIRO	5020007/2023	3190040000	2.228,53	0,00	0,00	2.228,53	0,00	0,00	0,00	0,00	0,00	2.228,53
11388708000188	FUNDO MUNICIPAL DE SAÚDE DE TOBIAS BARRETO	1020066/2023	3390480000	8.634,80	0,00	0,00	8.634,80	0,00	0,00	0,00	0,00	0,00	8.634,80
04201206530	GENARIO SOARES DA FONSECA	7040001/2023	3190040000	13.000,00	0,00	0,00	13.000,00	0,00	0,00	0,00	0,00	0,00	13.000,00
04201206530	GENARIO SOARES DA FONSECA	12140001/2023	3190040000	228,36	0,00	0,00	228,36	0,00	0,00	0,00	0,00	0,00	228,36
05045939513	GENICLECIA SOARES DOS SANTOS	1030008/2023	3190040000	1.550,00	0,00	0,00	1.550,00	0,00	0,00	0,00	0,00	0,00	1.550,00
05568371504	GEOVAK DE JESUS AMANCIO	2020007/2023	3190040000	1.778,36	0,00	0,00	1.778,36	0,00	0,00	0,00	0,00	0,00	1.778,36
05100390573	GESSICA CARVALHO DOS SANTOS	4030010/2023	3190040000	1.893,44	0,00	0,00	1.893,44	0,00	0,00	0,00	0,00	0,00	1.893,44
95220216520	GESSIVANIA ALVES DE SANTANA	4030009/2023	3190040000	1.893,44	0,00	0,00	1.893,44	0,00	0,00	0,00	0,00	0,00	1.893,44
05549184559	GUEILE GLEIZIANE CORREIA SANTOS	12070013/2023	3190040000	0,00	0,00	0,00	0,00	318,18	0,00	0,00	0,00	318,18	318,18
05549184559	GUEILE GLEIZIANE CORREIA SANTOS	12070014/2023	3190040000	4.000,00	0,00	0,00	4.000,00	0,00	0,00	0,00	0,00	0,00	4.000,00
05215799539	GUILHERME DE SOUZA ALVES ANDRADE	1030029/2023	3190040000	4.000,00	0,00	0,00	4.000,00	0,00	0,00	0,00	0,00	0,00	4.000,00
05215799539	GUILHERME DE SOUZA ALVES ANDRADE	2280006/2023	3190040000	228,36	0,00	0,00	228,36	0,00	0,00	0,00	0,00	0,00	228,36
07319122502	HINAE ALESSANDRA SOUZA ANDRADE	2020013/2023	3190040000	2.228,53	0,00	0,00	2.228,53	0,00	0,00	0,00	0,00	0,00	2.228,53
07003683539	IARA DE JESUS FREIRE	9210007/2023	3190040000	1.459,73	0,00	0,00	1.459,73	0,00	0,00	0,00	0,00	0,00	1.459,73
07003683539	IARA DE JESUS FREIRE	3010003/2023	3190040000	1.791,36	0,00	0,00	1.791,36	0,00	0,00	0,00	0,00	0,00	1.791,36



PREFEITURA MUNICIPAL DE TOBIAS BARRETO  
 PC DOM JOSE THOMAZ, SN, CENTRO  
 CEP: 49.300-000  
 CNPJ: 13.119.300/0001-36

## DEMONSTRATIVO DOS RESTOS A PAGAR POR FONTE E ANO - CONSOLIDADO

2023

51606785000181	ICARO GABRIEL LOPES ESTEVES DOS SANTOS	12120002/2023	3390300000	2.725,00	0,00	0,00	2.725,00	0,00	0,00	0,00	0,00	0,00	2.725,00
51606785000181	ICARO GABRIEL LOPES ESTEVES DOS SANTOS	12120001/2023	3390300000	3.169,80	0,00	0,00	3.169,80	0,00	0,00	0,00	0,00	0,00	3.169,80
03765765538	ILDEANE SILVA PEREIRA	9210026/2023	3190040000	0,00	0,00	0,00	0,00	1.897,65	0,00	0,00	0,00	1.897,65	1.897,65
19531727000123	INST. NACIONAL DE AMPARO A MODERNIZAÇÃO DA GESTAO PUBLICA - IMODERNIZAR	8310002/2023	3390390000	218.064,00	0,00	0,00	218.064,00	13,00	0,00	0,00	0,00	13,00	218.077,00
19531727000123	INST. NACIONAL DE AMPARO A MODERNIZAÇÃO DA GESTAO PUBLICA - IMODERNIZAR	1170002/2023	3390390000	88.468,80	0,00	0,00	88.468,80	0,00	0,00	0,00	0,00	0,00	88.468,80
19531727000123	INST. NACIONAL DE AMPARO A MODERNIZAÇÃO DA GESTAO PUBLICA - IMODERNIZAR	1170003/2023	3390390000	15.044,70	0,00	0,00	15.044,70	0,00	0,00	0,00	0,00	0,00	15.044,70
19531727000123	INST. NACIONAL DE AMPARO A MODERNIZAÇÃO DA GESTAO PUBLICA - IMODERNIZAR	8310003/2023	3390390000	47.204,00	0,00	0,00	47.204,00	51,00	0,00	0,00	0,00	51,00	47.255,00
30009762809	IRES OLIVEIRA DE MELO	1030018/2023	3190040000	1.805,42	0,00	0,00	1.805,42	0,00	0,00	0,00	0,00	0,00	1.805,42
30009762809	IRES OLIVEIRA DE MELO	3010004/2023	3190040000	1.791,36	0,00	0,00	1.791,36	0,00	0,00	0,00	0,00	0,00	1.791,36
30009762809	IRES OLIVEIRA DE MELO	9210008/2023	3190040000	1.459,73	0,00	0,00	1.459,73	0,00	0,00	0,00	0,00	0,00	1.459,73
06063781544	ISAAC ANDRADE SILVA	2280007/2023	3190040000	228,36	0,00	0,00	228,36	0,00	0,00	0,00	0,00	0,00	228,36
06063781544	ISAAC ANDRADE SILVA	1030030/2023	3190040000	4.000,00	0,00	0,00	4.000,00	0,00	0,00	0,00	0,00	0,00	4.000,00
48429852000125	ITAMIX COMERCIO E DISTRIBUICAO LTDA	11080016/2023	3390300000	5.249,75	0,00	0,00	5.249,75	0,00	0,00	0,00	0,00	0,00	5.249,75
07704080520	JEICIANE DE JESUS CORREIA	1002002/2023	3190040000	1.778,36	0,00	0,00	1.778,36	0,00	0,00	0,00	0,00	0,00	1.778,36
36457179000158	JMC COMERCIAL LTDA.	12010008/2023	3390300000	6.490,00	0,00	0,00	6.490,00	0,00	0,00	0,00	0,00	0,00	6.490,00
01623613515	JOAO PACIFICO DE ANDRADE NETO	4030003/2023	3190040000	10.800,00	0,00	0,00	10.800,00	0,00	0,00	0,00	0,00	0,00	10.800,00
06781065505	JORDANA NOGUEIRA DE MELO	1030004/2023	3190040000	2.228,53	0,00	0,00	2.228,53	0,00	0,00	0,00	0,00	0,00	2.228,53
36278580500	JOSE CARLOS DA SILVA	1030037/2023	3190040000	1.563,00	0,00	0,00	1.563,00	0,00	0,00	0,00	0,00	0,00	1.563,00
36278580500	JOSE CARLOS DA SILVA	9210024/2023	3190040000	0,00	0,00	0,00	0,00	1.459,73	0,00	0,00	0,00	1.459,73	1.459,73
04485170519	JOSE DE SOUZA NETO	1030064/2023	3190040000	2.800,00	0,00	0,00	2.800,00	0,00	0,00	0,00	0,00	0,00	2.800,00
07374692501	JOSE WALTER DE JESUS LIMA JUNIOR	2280009/2023	3190040000	228,36	0,00	0,00	228,36	0,00	0,00	0,00	0,00	0,00	228,36



PREFEITURA MUNICIPAL DE TOBIAS BARRETO  
 PC DOM JOSE THOMAZ, SN, CENTRO  
 CEP: 49.300-000  
 CNPJ: 13.119.300/0001-36

## DEMONSTRATIVO DOS RESTOS A PAGAR POR FONTE E ANO - CONSOLIDADO

2023

07374692501	JOSE WALTER DE JESUS LIMA JUNIOR	2020014/2023	3190040000	1.665,08	0,00	0,00	1.665,08	0,00	0,00	0,00	0,00	0,00	1.665,08
32749202000127	JOSEFA ALVES DOS SANTOS ITABAIANINHA	8010014/2023	3390300000	6.962,17	0,00	0,00	6.962,17	0,00	0,00	0,00	0,00	0,00	6.962,17
08935308000130	JOSIVALDO OLIVEIRA LIMA - ME	7100019/2023	3390390000	674,40	0,00	0,00	674,40	0,00	0,00	0,00	0,00	0,00	674,40
08935308000130	JOSIVALDO OLIVEIRA LIMA - ME	6230002/2023	3390390000	2.246,00	0,00	0,00	2.246,00	0,00	0,00	0,00	0,00	0,00	2.246,00
08935308000130	JOSIVALDO OLIVEIRA LIMA - ME	5260001/2023	3390390000	1.134,50	0,00	0,00	1.134,50	0,00	0,00	0,00	0,00	0,00	1.134,50
08935308000130	JOSIVALDO OLIVEIRA LIMA - ME	6230001/2023	3390390000	1.498,50	0,00	0,00	1.498,50	0,00	0,00	0,00	0,00	0,00	1.498,50
08935308000130	JOSIVALDO OLIVEIRA LIMA - ME	7070001/2023	3390390000	378,00	0,00	0,00	378,00	0,00	0,00	0,00	0,00	0,00	378,00
08935308000130	JOSIVALDO OLIVEIRA LIMA - ME	7030007/2023	3390390000	628,80	0,00	0,00	628,80	0,00	0,00	0,00	0,00	0,00	628,80
94504148587	JULIO CESAR REIS SANTOS	1030065/2023	3190040000	1.550,00	0,00	0,00	1.550,00	0,00	0,00	0,00	0,00	0,00	1.550,00
04295961540	KATIUSKA ROBERTTA DA SILVA OLIVEIRA	5020005/2023	3190040000	4.228,36	0,00	0,00	4.228,36	0,00	0,00	0,00	0,00	0,00	4.228,36
35250918000173	L FERREIRA DA COSTA DISTRIBUIDORA DE MEDICAMENTOS	10110019/2023	3390320000	3.198,72	0,00	0,00	3.198,72	0,00	0,00	0,00	0,00	0,00	3.198,72
35250918000173	L FERREIRA DA COSTA DISTRIBUIDORA DE MEDICAMENTOS	11080003/2023	3390320000	8.375,70	0,00	0,00	8.375,70	0,00	0,00	0,00	0,00	0,00	8.375,70
07480765576	LARISSA DIOVANA SANTOS SOUZA	9210009/2023	3190040000	0,00	0,00	0,00	0,00	318,18	0,00	0,00	0,00	318,18	318,18
07480765576	LARISSA DIOVANA SANTOS SOUZA	1030055/2023	3190040000	4.228,36	0,00	0,00	4.228,36	0,00	0,00	0,00	0,00	0,00	4.228,36
03103038500	LHARA AUDENICE SOUZA CORREIA	2020016/2023	3190040000	2.228,53	0,00	0,00	2.228,53	0,00	0,00	0,00	0,00	0,00	2.228,53
07718290514	LIZANDRA KATHILEN GABRIELLEM OLIVEIRA SANTOS	12010002/2023	3190040000	1.563,00	0,00	0,00	1.563,00	0,00	0,00	0,00	0,00	0,00	1.563,00
07285562513	LUANA OLIVEIRA NASCIMENTO	1030049/2023	3190040000	1.778,36	0,00	0,00	1.778,36	0,00	0,00	0,00	0,00	0,00	1.778,36
06794358590	LUANA SOARES DE ARAUJO	2020015/2023	3190040000	1.791,36	0,00	0,00	1.791,36	0,00	0,00	0,00	0,00	0,00	1.791,36
06794358590	LUANA SOARES DE ARAUJO	9210010/2023	3190040000	0,00	0,00	0,00	0,00	1.459,73	0,00	0,00	0,00	1.459,73	1.459,73
08564471531	LUCAS DOS SANTOS OLIVEIRA	1030067/2023	3190040000	1.550,00	0,00	0,00	1.550,00	0,00	0,00	0,00	0,00	0,00	1.550,00
13468187000102	LUGMED COMERCIO DE PRODUTOS CIRURGICOS LABORATORIAS E FARMACEITICOS LTDA ME	12070006/2023	3390320000	6.140,00	0,00	0,00	6.140,00	0,00	0,00	0,00	0,00	0,00	6.140,00







PREFEITURA MUNICIPAL DE TOBIAS BARRETO  
 PC DOM JOSE THOMAZ, SN, CENTRO  
 CEP: 49.300-000  
 CNPJ: 13.119.300/0001-36

## DEMONSTRATIVO DOS RESTOS A PAGAR POR FONTE E ANO - CONSOLIDADO

2023

02657301550	MYLENA GABRIELLE ARAUJO DE SANTANA	2020006/2023	3190040000	4.000,00	0,00	0,00	4.000,00	0,00	0,00	0,00	0,00	0,00	4.000,00
02657301550	MYLENA GABRIELLE ARAUJO DE SANTANA	2280011/2023	3190040000	228,36	0,00	0,00	228,36	0,00	0,00	0,00	0,00	0,00	228,36
48712647000172	NOVAMED PRODUTOS MEDICOS HOSPITALARES LTDA	12070010/2023	3390320000	5.068,80	0,00	0,00	5.068,80	0,00	0,00	0,00	0,00	0,00	5.068,80
41551859000176	ORTOMED COMERCIO DE PRODUTOS MEDICOS HOSPITALARES LTDA	7100017/2023	3390300000	5.805,00	0,00	0,00	5.805,00	0,00	0,00	0,00	0,00	0,00	5.805,00
48368182000184	OUIROMED DISTRIBUIDORA DE MEDICAMENTOS LTDA	10110014/2023	3390320000	5.660,00	0,00	0,00	5.660,00	0,00	0,00	0,00	0,00	0,00	5.660,00
02763463517	PAULIANA RAMOS DE SANTANA	9210012/2023	3190040000	0,00	0,00	0,00	0,00	1.459,73	0,00	0,00	0,00	1.459,73	1.459,73
02763463517	PAULIANA RAMOS DE SANTANA	2020004/2023	3190040000	1.791,36	0,00	0,00	1.791,36	0,00	0,00	0,00	0,00	0,00	1.791,36
97537944000134	PAULO GAMA RIBEIRO ME	6020001/2023	3390300000	387,10	0,00	0,00	387,10	0,00	0,00	0,00	0,00	0,00	387,10
97537944000134	PAULO GAMA RIBEIRO ME	6020004/2023	3390300000	2.578,88	0,00	0,00	2.578,88	0,00	0,00	0,00	0,00	0,00	2.578,88
04404427000106	POSTO E AUTO PECAS RAINHA LTDA	8280001/2023	3390300000	14.268,97	0,00	0,00	14.268,97	2.259,78	0,00	0,00	0,00	2.259,78	16.528,75
04404427000106	POSTO E AUTO PECAS RAINHA LTDA	8280002/2023	3390300000	34.308,66	0,00	0,00	34.308,66	14.149,71	0,00	0,00	0,00	14.149,71	48.458,37
35241572000147	R2 FARMA COMERCIO HOSPITALAR EIRELI	12070007/2023	3390320000	1.448,60	0,00	0,00	1.448,60	0,00	0,00	0,00	0,00	0,00	1.448,60
07477540550	RAFAEL DE SOUZA BEZERRA	12280003/2023	3190040000	228,36	0,00	0,00	228,36	0,00	0,00	0,00	0,00	0,00	228,36
07477540550	RAFAEL DE SOUZA BEZERRA	6200001/2023	3190040000	13.000,00	0,00	0,00	13.000,00	0,00	0,00	0,00	0,00	0,00	13.000,00
09173297593	RARIANE FERNANDES DE JESUS	11240001/2023	3190040000	1.459,73	0,00	0,00	1.459,73	0,00	0,00	0,00	0,00	0,00	1.459,73
09173297593	RARIANE FERNANDES DE JESUS	10090001/2023	3190040000	1.563,00	0,00	0,00	1.563,00	0,00	0,00	0,00	0,00	0,00	1.563,00
52959495000184	RCF RODRIGUES LABORATÓRIO DE PROTESE ODONTOLÓGICO	12290026/2023	3390390000	0,00	0,00	0,00	0,00	7.280,00	0,00	0,00	0,00	7.280,00	7.280,00
22965208000188	REZENDE COMERCIO E MANUTENÇÃO DE EXTINTORES EIRELI	10300001/2023	3390390000	400,00	0,00	0,00	400,00	0,00	0,00	0,00	0,00	0,00	400,00
43751565000113	RF PRODUTOS HOSPITALARES E ODONTOLÓGICOS LTDA	7100014/2023	3390300000	6.712,20	0,00	0,00	6.712,20	0,00	0,00	0,00	0,00	0,00	6.712,20
44378049000158	ROSA MARIA MENDONÇA	6300003/2023	3390390000	3.564,00	0,00	0,00	3.564,00	0,00	0,00	0,00	0,00	0,00	3.564,00
44378049000158	ROSA MARIA MENDONÇA	7030003/2023	3390300000	867,00	0,00	0,00	867,00	0,00	0,00	0,00	0,00	0,00	867,00



PREFEITURA MUNICIPAL DE TOBIAS BARRETO  
 PC DOM JOSE THOMAZ, SN, CENTRO  
 CEP: 49.300-000  
 CNPJ: 13.119.300/0001-36

## DEMONSTRATIVO DOS RESTOS A PAGAR POR FONTE E ANO - CONSOLIDADO

2023

96760567587	ROSANGELA BATISTA DORIA	9010001/2023	3190040000	1.663,33	0,00	0,00	1.663,33	0,00	0,00	0,00	0,00	0,00	1.663,33
96760567587	ROSANGELA BATISTA DORIA	10110006/2023	3190040000	596,09	0,00	0,00	596,09	0,00	0,00	0,00	0,00	0,00	596,09
05047257509	ROSIELLE CASTRO DE FIGUEIREDO	9210025/2023	3190040000	0,00	0,00	0,00	0,00	1.459,73	0,00	0,00	0,00	1.459,73	1.459,73
05047257509	ROSIELLE CASTRO DE FIGUEIREDO	1030047/2023	3190040000	1.791,36	0,00	0,00	1.791,36	0,00	0,00	0,00	0,00	0,00	1.791,36
00895119000170	SANFARMA COMERCIO DE MEDICAMENTOS LTDA EPP	6150002/2023	3390320000	2.272,00	0,00	0,00	2.272,00	0,00	0,00	0,00	0,00	0,00	2.272,00
00895119000170	SANFARMA COMERCIO DE MEDICAMENTOS LTDA EPP	12070002/2023	3390320000	3.410,00	0,00	0,00	3.410,00	0,00	0,00	0,00	0,00	0,00	3.410,00
00895119000170	SANFARMA COMERCIO DE MEDICAMENTOS LTDA EPP	12070003/2023	3390320000	6.175,00	0,00	0,00	6.175,00	0,00	0,00	0,00	0,00	0,00	6.175,00
09275315000116	SHOPPING ESCOLAR LTDA ME	8010013/2023	3390300000	4.569,90	0,00	0,00	4.569,90	0,00	0,00	0,00	0,00	0,00	4.569,90
03242990528	SIMONE FARIAS DA COSTA	4030005/2023	3190040000	1.893,44	0,00	0,00	1.893,44	0,00	0,00	0,00	0,00	0,00	1.893,44
02500879526	TATIANE CHAGAS DOS SANTOS	12080003/2023	3190040000	0,00	0,00	0,00	0,00	1.459,73	0,00	0,00	0,00	1.459,73	1.459,73
02500879526	TATIANE CHAGAS DOS SANTOS	7120001/2023	3190040000	1.563,00	0,00	0,00	1.563,00	0,00	0,00	0,00	0,00	0,00	1.563,00
03651125505	THIAGO SANTANA RIBEIRO	3010007/2023	3190040000	228,36	0,00	0,00	228,36	0,00	0,00	0,00	0,00	0,00	228,36
03651125505	THIAGO SANTANA RIBEIRO	1030061/2023	3190040000	4.000,00	0,00	0,00	4.000,00	0,00	0,00	0,00	0,00	0,00	4.000,00
02562272501	UALLAS BRAHIAM DA FONSECA	1030051/2023	3190040000	1.778,36	0,00	0,00	1.778,36	0,00	0,00	0,00	0,00	0,00	1.778,36
01444868578	UILMA CARLA DANTAS LIMA	1030048/2023	3190040000	1.563,00	0,00	0,00	1.563,00	0,00	0,00	0,00	0,00	0,00	1.563,00
01444868578	UILMA CARLA DANTAS LIMA	10110005/2023	3190040000	0,00	0,00	0,00	0,00	1.459,73	0,00	0,00	0,00	1.459,73	1.459,73
12891104000112	VIANA FARMA COMERCIO E REPRES. LTDA	12080001/2023	3390320000	3.196,80	0,00	0,00	3.196,80	0,00	0,00	0,00	0,00	0,00	3.196,80
03122585502	VICTORIA SANTOS OLIVEIRA	11230002/2023	3190040000	13.228,36	0,00	0,00	13.228,36	0,00	0,00	0,00	0,00	0,00	13.228,36
09436311575	VITORIA GABRIELE SANTOS MELO	12010001/2023	3190040000	1.550,00	0,00	0,00	1.550,00	0,00	0,00	0,00	0,00	0,00	1.550,00
05129441567	VIVIAN SANTOS BARBOSA	2280012/2023	3190040000	228,36	0,00	0,00	228,36	0,00	0,00	0,00	0,00	0,00	228,36
05129441567	VIVIAN SANTOS BARBOSA	1030062/2023	3190040000	4.000,00	0,00	0,00	4.000,00	0,00	0,00	0,00	0,00	0,00	4.000,00







PREFEITURA MUNICIPAL DE TOBIAS BARRETO  
 PC DOM JOSE THOMAZ, SN, CENTRO  
 CEP: 49.300-000  
 CNPJ: 13.119.300/0001-36

**DEMONSTRATIVO DOS RESTOS A PAGAR POR FONTE E ANO - CONSOLIDADO**

2023

26089337000100	BELLPHARMA MEDICAMENTOS LTDA	11080010/2023	3390320000	0,00	0,00	0,00	0,00	2.800,00	0,00	0,00	0,00	2.800,00	2.800,00
40788766000105	CIRURGICA BRASIL DISTRIBUIDORAS DE MEDICAMENTOS LTDA	12070004/2023	3390320000	551,00	0,00	0,00	551,00	0,00	0,00	0,00	0,00	0,00	551,00
31908034000102	CIRURGICA SERRA MAR LTDA	12070009/2023	3390320000	1.800,00	0,00	0,00	1.800,00	0,00	0,00	0,00	0,00	0,00	1.800,00
40061543000133	CREDPHARMA COMERCIO DE MEDICAMENTOS LTDA	11080012/2023	3390320000	1.870,00	0,00	0,00	1.870,00	0,00	0,00	0,00	0,00	0,00	1.870,00
13468187000102	LUGMED COMERCIO DE PRODUTOS CIRURGICOS LABORATORIAS E FARMACEUTICOS LTDA ME	10110008/2023	3390320000	885,60	0,00	0,00	885,60	0,00	0,00	0,00	0,00	0,00	885,60
13468187000102	LUGMED COMERCIO DE PRODUTOS CIRURGICOS LABORATORIAS E FARMACEUTICOS LTDA ME	11080001/2023	3390320000	4.950,00	0,00	0,00	4.950,00	0,00	0,00	0,00	0,00	0,00	4.950,00
13468187000102	LUGMED COMERCIO DE PRODUTOS CIRURGICOS LABORATORIAS E FARMACEUTICOS LTDA ME	6020010/2023	3390320000	398,20	0,00	0,00	398,20	0,00	0,00	0,00	0,00	0,00	398,20
00895119000170	SANFARMA COMERCIO DE MEDICAMENTOS LTDA EPP	7260002/2023	3390320000	21.908,30	0,00	0,00	21.908,30	0,00	0,00	0,00	0,00	0,00	21.908,30
12891104000112	VIANA FARMA COMERCIO E REPRESENTAÇÃO LTDA	10110009/2023	3390320000	4.757,85	0,00	0,00	4.757,85	0,00	0,00	0,00	0,00	0,00	4.757,85
23232280000169	ZUCK PAPEIS LTDA	11080015/2023	3390320000	404,40	0,00	0,00	404,40	0,00	0,00	0,00	0,00	0,00	404,40
23232280000169	ZUCK PAPEIS LTDA	12070011/2023	3390320000	492,00	0,00	0,00	492,00	0,00	0,00	0,00	0,00	0,00	492,00
<b>SUB TOTAL (F.R.) 16210000:</b>				<b>38.984,55</b>	<b>0,00</b>	<b>0,00</b>	<b>38.984,55</b>	<b>2.800,00</b>	<b>0,00</b>	<b>0,00</b>	<b>0,00</b>	<b>2.800,00</b>	<b>41.784,55</b>

**FONTE DE RECURSO (F.R.): 16593110 - Transferências da União decorrentes de emendas parlamentares individuais.**

FORNECEDOR	EMPENHO	C.E	PROCESSADO				NÃO PROCESSADO					SALDO	
			INSCRITO	PAGO	CANCELADO	SALDO	INSCRITO	LIQUIDADO	PAGO	CANCELADO	SALDO		
49148160000171	SOLRAC EMPREENDIMENTOS LTDA	5170002/2023	4490510000	29.137,39	0,00	0,00	29.137,39	1,25	0,00	0,00	0,00	1,25	29.138,64
<b>SUB TOTAL (F.R.) 16593110:</b>			<b>29.137,39</b>	<b>0,00</b>	<b>0,00</b>	<b>29.137,39</b>	<b>1,25</b>	<b>0,00</b>	<b>0,00</b>	<b>0,00</b>	<b>1,25</b>	<b>29.138,64</b>	
<b>SUB TOTAL (ANO) 2023:</b>			<b>2.459.489,41</b>	<b>0,00</b>	<b>0,00</b>	<b>2.459.489,41</b>	<b>125.858,89</b>	<b>0,00</b>	<b>0,00</b>	<b>0,00</b>	<b>125.858,89</b>	<b>2.585.348,30</b>	
<b>TOTAL GERAL FUNDO MUNICIPAL DE SAUDE DE TOBIAS BARRETO:</b>			<b>3.941.843,76</b>	<b>1.147.551,61</b>	<b>216,14</b>	<b>2.794.076,01</b>	<b>520.510,31</b>	<b>96.566,55</b>	<b>96.566,55</b>	<b>0,00</b>	<b>423.943,76</b>	<b>3.218.019,77</b>	











PREFEITURA MUNICIPAL DE TOBIAS BARRETO  
PC DOM JOSE THOMAZ, SN, CENTRO  
CEP: 49.300-000  
CNPJ: 13.119.300/0001-36

## DEMONSTRATIVO DOS RESTOS A PAGAR POR FONTE E ANO - CONSOLIDADO

2023

### FONTE DE RECURSO (F.R.): 16690000 - Outros Recursos Vinculados à Assistência Social

FORNECEDOR	EMPENHO	C.E	PROCESSADO				NÃO PROCESSADO					SALDO
			INSCRITO	PAGO	CANCELADO	SALDO	INSCRITO	LIQUIDADO	PAGO	CANCELADO	SALDO	
19224957000140 CRD TRANSPORTE DE VEICULOS LTDA - EPP	858/2021	3390390000	435,99	0,00	0,00	435,99	0,00	0,00	0,00	0,00	0,00	435,99
<b>SUB TOTAL (F.R.) 16690000:</b>			<b>435,99</b>	<b>0,00</b>	<b>0,00</b>	<b>435,99</b>	<b>0,00</b>	<b>0,00</b>	<b>0,00</b>	<b>0,00</b>	<b>0,00</b>	<b>435,99</b>
<b>SUB TOTAL (ANO) 2021:</b>			<b>1.648,96</b>	<b>0,00</b>	<b>0,00</b>	<b>1.648,96</b>	<b>0,00</b>	<b>0,00</b>	<b>0,00</b>	<b>0,00</b>	<b>0,00</b>	<b>1.648,96</b>

### ANO: 2022

### FONTE DE RECURSO (F.R.): 15000000 - Recursos não Vinculados de Impostos

FORNECEDOR	EMPENHO	C.E	PROCESSADO				NÃO PROCESSADO					SALDO
			INSCRITO	PAGO	CANCELADO	SALDO	INSCRITO	LIQUIDADO	PAGO	CANCELADO	SALDO	
04497198000111 AGSISTEMAS COMERCIO DE INFORMATICA LTDA	65/2022	3390400000	5.813,00	5.725,81	0,00	87,19	0,00	0,00	0,00	0,00	0,00	87,19
06731147591 ANTONIO CARLOS DE OLIVEIRA	314/2022	3390360000	2.340,00	2.307,30	0,00	32,70	0,00	0,00	0,00	0,00	0,00	32,70
53190572534 ANTONIO KELLY ARAUJO DANTAS	249/2022	3390360000	1.200,00	1.200,00	0,00	0,00	0,00	0,00	0,00	0,00	0,00	0,00
34721568568 ANTONIO MENEZES DE SOUZA FILHO	642/2022	3390140000	30,00	30,00	0,00	0,00	0,00	0,00	0,00	0,00	0,00	0,00
01768747555 CAROLINE GOIS DE OLIVEIRA	475/2022	3390360000	1.500,00	1.500,00	0,00	0,00	0,00	0,00	0,00	0,00	0,00	0,00
27816199000187 CASA DA CARNE E LATICINIOS MILLENIUM EIRELI	585/2022	3390300000	3.257,12	3.257,12	0,00	0,00	0,00	0,00	0,00	0,00	0,00	0,00
27816199000187 CASA DA CARNE E LATICINIOS MILLENIUM EIRELI	591/2022	3390300000	3.276,66	3.276,66	0,00	0,00	0,00	0,00	0,00	0,00	0,00	0,00
27816199000187 CASA DA CARNE E LATICINIOS MILLENIUM EIRELI	640/2022	3390300000	3.257,60	3.257,60	0,00	0,00	0,00	0,00	0,00	0,00	0,00	0,00
27816199000187 CASA DA CARNE E LATICINIOS MILLENIUM EIRELI	548/2022	3390300000	3.216,02	3.216,02	0,00	0,00	0,00	0,00	0,00	0,00	0,00	0,00
01298730554 CLAUDIVANIA DE SOUZA SANTOS	643/2022	3390140000	30,00	30,00	0,00	0,00	0,00	0,00	0,00	0,00	0,00	0,00
10970807000100 COMERCIAL DE GÁS BATISTA LTDA ME	653/2022	3390300000	0,00	0,00	0,00	0,00	2.295,00	2.295,00	0,00	0,00	2.295,00	2.295,00
10970807000100 COMERCIAL DE GÁS BATISTA LTDA ME	143/2022	3390300000	2.278,00	1.708,50	0,00	569,50	569,50	569,50	0,00	0,00	569,50	1.139,00











PREFEITURA MUNICIPAL DE TOBIAS BARRETO  
 PC DOM JOSE THOMAZ, SN, CENTRO  
 CEP: 49.300-000  
 CNPJ: 13.119.300/0001-36

## DEMONSTRATIVO DOS RESTOS A PAGAR POR FONTE E ANO - CONSOLIDADO

2023

04404427000106	POSTO E AUTO PECAS RAINHA LTDA	543/2022	3390300000	949,36	949,36	0,00	0,00	0,00	0,00	0,00	0,00	0,00	0,00	0,00
04404427000106	POSTO E AUTO PECAS RAINHA LTDA	544/2022	3390300000	2.460,00	2.460,00	0,00	0,00	0,00	0,00	0,00	0,00	0,00	0,00	0,00
04404427000106	POSTO E AUTO PECAS RAINHA LTDA	567/2022	3390300000	8.408,34	8.408,34	0,00	0,00	0,00	0,00	0,00	0,00	0,00	0,00	0,00
04404427000106	POSTO E AUTO PECAS RAINHA LTDA	568/2022	3390300000	3.758,41	3.758,41	0,00	0,00	0,00	0,00	0,00	0,00	0,00	0,00	0,00
04404427000106	POSTO E AUTO PECAS RAINHA LTDA	570/2022	3390300000	1.199,83	1.199,83	0,00	0,00	0,00	0,00	0,00	0,00	0,00	0,00	0,00
04404427000106	POSTO E AUTO PECAS RAINHA LTDA	655/2022	3390300000	0,00	0,00	0,00	0,00	2.000,00	2.000,00	2.000,00	0,00	0,00	0,00	0,00
01915156556	RAFAEL RODRIGUES DA SILVA	641/2022	3390140000	30,00	30,00	0,00	0,00	0,00	0,00	0,00	0,00	0,00	0,00	0,00
12925998000114	TOPMIXX AUTO PECAS E ACESSORIOS EIRELI	627/2022	3390300000	3.060,16	3.060,16	0,00	0,00	0,00	0,00	0,00	0,00	0,00	0,00	0,00
12925998000114	TOPMIXX AUTO PECAS E ACESSORIOS EIRELI	434/2022	3390390000	5.249,73	5.249,73	0,00	0,00	0,00	0,00	0,00	0,00	0,00	0,00	0,00
12925998000114	TOPMIXX AUTO PECAS E ACESSORIOS EIRELI	488/2022	3390300000	1.728,68	1.728,68	0,00	0,00	0,00	0,00	0,00	0,00	0,00	0,00	0,00
12925998000114	TOPMIXX AUTO PECAS E ACESSORIOS EIRELI	559/2022	3390300000	1.956,00	1.956,00	0,00	0,00	0,00	0,00	0,00	0,00	0,00	0,00	0,00
12925998000114	TOPMIXX AUTO PECAS E ACESSORIOS EIRELI	391/2022	3390300000	2.212,47	2.212,47	0,00	0,00	0,00	0,00	0,00	0,00	0,00	0,00	0,00
12925998000114	TOPMIXX AUTO PECAS E ACESSORIOS EIRELI	412/2022	3390300000	3.152,73	3.152,73	0,00	0,00	0,00	0,00	0,00	0,00	0,00	0,00	0,00
12925998000114	TOPMIXX AUTO PECAS E ACESSORIOS EIRELI	433/2022	3390390000	2.729,74	2.729,74	0,00	0,00	0,00	0,00	0,00	0,00	0,00	0,00	0,00
36539558000197	VITALLI DISTRIBUIDORA EIRELLI	639/2022	3390300000	2.887,01	2.887,01	0,00	0,00	0,00	0,00	0,00	0,00	0,00	0,00	0,00
36539558000197	VITALLI DISTRIBUIDORA EIRELLI	605/2022	3390300000	2.873,40	2.873,40	0,00	0,00	0,00	0,00	0,00	0,00	0,00	0,00	0,00
36539558000197	VITALLI DISTRIBUIDORA EIRELLI	590/2022	3390300000	2.912,82	2.912,82	0,00	0,00	0,00	0,00	0,00	0,00	0,00	0,00	0,00
36539558000197	VITALLI DISTRIBUIDORA EIRELLI	551/2022	3390300000	2.898,19	2.898,19	0,00	0,00	0,00	0,00	0,00	0,00	0,00	0,00	0,00
36539558000197	VITALLI DISTRIBUIDORA EIRELLI	584/2022	3390300000	2.870,53	2.870,53	0,00	0,00	0,00	0,00	0,00	0,00	0,00	0,00	0,00
36539558000197	VITALLI DISTRIBUIDORA EIRELLI	623/2022	3390300000	2.883,09	2.883,09	0,00	0,00	0,00	0,00	0,00	0,00	0,00	0,00	0,00
<b>SUB TOTAL (F.R.) 15000000:</b>				<b>223.720,62</b>	<b>215.781,97</b>	<b>0,00</b>	<b>7.938,65</b>	<b>13.193,05</b>	<b>13.160,92</b>	<b>9.613,02</b>	<b>0,00</b>	<b>3.580,03</b>	<b>11.518,68</b>	



PREFEITURA MUNICIPAL DE TOBIAS BARRETO  
PC DOM JOSE THOMAZ, SN, CENTRO  
CEP: 49.300-000  
CNPJ: 13.119.300/0001-36

## DEMONSTRATIVO DOS RESTOS A PAGAR POR FONTE E ANO - CONSOLIDADO

2023

### FONTE DE RECURSO (F.R.): 16600000 - Transferência de Recursos do Fundo Nacional de Assistência Social - FNAS

FORNECEDOR	EMPENHO	C.E	PROCESSADO				NÃO PROCESSADO					SALDO
			INSCRITO	PAGO	CANCELADO	SALDO	INSCRITO	LIQUIDADADO	PAGO	CANCELADO	SALDO	
10970807000100 COMERCIAL DE GÁS BATISTA LTDA ME	144/2022	3390300000	0,00	0,00	0,00	0,00	227,80	227,80	227,80	0,00	0,00	0,00
29968006000139 MARCOS ANTONIO BATISTA LTDA	102/2022	4490520000	870,00	0,00	0,00	870,00	0,00	0,00	0,00	0,00	0,00	870,00
03801224000190 MERCEARIA P B S LTDA	631/2022	3390300000	900,49	900,49	0,00	0,00	0,00	0,00	0,00	0,00	0,00	0,00
04404427000106 POSTO E AUTO PECAS RAINHA LTDA	547/2022	3390300000	0,00	0,00	0,00	0,00	1.800,00	1.800,00	1.800,00	0,00	0,00	0,00
04404427000106 POSTO E AUTO PECAS RAINHA LTDA	654/2022	3390300000	0,00	0,00	0,00	0,00	2.560,00	2.559,80	2.559,80	0,00	0,20	0,20
03595833000130 UNIVERSAL COMERCIO E SERVICOS LTDA EPP	430/2022	3390390000	300,00	300,00	0,00	0,00	0,00	0,00	0,00	0,00	0,00	0,00
03595833000130 UNIVERSAL COMERCIO E SERVICOS LTDA EPP	428/2022	3390390000	300,00	300,00	0,00	0,00	0,00	0,00	0,00	0,00	0,00	0,00
03595833000130 UNIVERSAL COMERCIO E SERVICOS LTDA EPP	429/2022	3390390000	300,00	300,00	0,00	0,00	0,00	0,00	0,00	0,00	0,00	0,00
<b>SUB TOTAL (F.R.) 16600000:</b>			<b>2.670,49</b>	<b>1.800,49</b>	<b>0,00</b>	<b>870,00</b>	<b>4.587,80</b>	<b>4.587,60</b>	<b>4.587,60</b>	<b>0,00</b>	<b>0,20</b>	<b>870,20</b>

### FONTE DE RECURSO (F.R.): 16690000 - Outros Recursos Vinculados à Assistência Social

FORNECEDOR	EMPENHO	C.E	PROCESSADO				NÃO PROCESSADO					SALDO
			INSCRITO	PAGO	CANCELADO	SALDO	INSCRITO	LIQUIDADADO	PAGO	CANCELADO	SALDO	
46053496000162 ROSANGELA DO NASCIMENTO SANTOS	626/2022	3390320000	900,00	900,00	0,00	0,00	0,00	0,00	0,00	0,00	0,00	0,00
03595833000130 UNIVERSAL COMERCIO E SERVICOS LTDA EPP	431/2022	3390390000	300,00	300,00	0,00	0,00	0,00	0,00	0,00	0,00	0,00	0,00
<b>SUB TOTAL (F.R.) 16690000:</b>			<b>1.200,00</b>	<b>1.200,00</b>	<b>0,00</b>	<b>0,00</b>	<b>0,00</b>	<b>0,00</b>	<b>0,00</b>	<b>0,00</b>	<b>0,00</b>	<b>0,00</b>
<b>SUB TOTAL (ANO) 2022:</b>			<b>227.591,11</b>	<b>218.782,46</b>	<b>0,00</b>	<b>8.808,65</b>	<b>17.780,85</b>	<b>17.748,52</b>	<b>14.200,62</b>	<b>0,00</b>	<b>3.580,23</b>	<b>12.388,88</b>

ANO: 2023





PREFEITURA MUNICIPAL DE TOBIAS BARRETO  
 PC DOM JOSE THOMAZ, SN, CENTRO  
 CEP: 49.300-000  
 CNPJ: 13.119.300/0001-36

**DEMONSTRATIVO DOS RESTOS A PAGAR POR FONTE E ANO - CONSOLIDADO**

2023

10970807000100	COMERCIAL DE GÁS BATISTA LTDA ME	12040006/2023	3390300000	0,00	0,00	0,00	0,00	240,00	0,00	0,00	0,00	240,00	240,00
10970807000100	COMERCIAL DE GÁS BATISTA LTDA ME	12040005/2023	3390300000	0,00	0,00	0,00	0,00	120,00	0,00	0,00	0,00	120,00	120,00
10970807000100	COMERCIAL DE GÁS BATISTA LTDA ME	12010009/2023	3390300000	120,00	0,00	0,00	120,00	0,00	0,00	0,00	0,00	0,00	120,00
10970807000100	COMERCIAL DE GÁS BATISTA LTDA ME	12040001/2023	3390300000	0,00	0,00	0,00	0,00	226,80	0,00	0,00	0,00	226,80	226,80
10970807000100	COMERCIAL DE GÁS BATISTA LTDA ME	12010010/2023	3390300000	240,00	0,00	0,00	240,00	0,00	0,00	0,00	0,00	0,00	240,00
10970807000100	COMERCIAL DE GÁS BATISTA LTDA ME	12010011/2023	3390300000	0,00	0,00	0,00	0,00	120,00	0,00	0,00	0,00	120,00	120,00
10970807000100	COMERCIAL DE GÁS BATISTA LTDA ME	12040004/2023	3390300000	240,00	0,00	0,00	240,00	0,00	0,00	0,00	0,00	0,00	240,00
10970807000100	COMERCIAL DE GÁS BATISTA LTDA ME	12040002/2023	3390300000	0,00	0,00	0,00	0,00	237,60	0,00	0,00	0,00	237,60	237,60
10970807000100	COMERCIAL DE GÁS BATISTA LTDA ME	10060005/2023	3390300000	120,00	0,00	0,00	120,00	0,00	0,00	0,00	0,00	0,00	120,00
10970807000100	COMERCIAL DE GÁS BATISTA LTDA ME	10060006/2023	3390300000	240,00	0,00	0,00	240,00	0,00	0,00	0,00	0,00	0,00	240,00
10970807000100	COMERCIAL DE GÁS BATISTA LTDA ME	10060007/2023	3390300000	240,00	0,00	0,00	240,00	0,00	0,00	0,00	0,00	0,00	240,00
10970807000100	COMERCIAL DE GÁS BATISTA LTDA ME	11300003/2023	3390300000	237,60	0,00	0,00	237,60	0,00	0,00	0,00	0,00	0,00	237,60
10970807000100	COMERCIAL DE GÁS BATISTA LTDA ME	10060004/2023	3390300000	240,00	0,00	0,00	240,00	0,00	0,00	0,00	0,00	0,00	240,00
10970807000100	COMERCIAL DE GÁS BATISTA LTDA ME	11300005/2023	3390300000	240,00	0,00	0,00	240,00	0,00	0,00	0,00	0,00	0,00	240,00
10970807000100	COMERCIAL DE GÁS BATISTA LTDA ME	12010008/2023	3390300000	226,80	0,00	0,00	226,80	0,00	0,00	0,00	0,00	0,00	226,80
10970807000100	COMERCIAL DE GÁS BATISTA LTDA ME	6190007/2023	3390300000	240,00	0,00	0,00	240,00	0,00	0,00	0,00	0,00	0,00	240,00
10970807000100	COMERCIAL DE GÁS BATISTA LTDA ME	9040001/2023	3390300000	240,00	0,00	0,00	240,00	0,00	0,00	0,00	0,00	0,00	240,00
10970807000100	COMERCIAL DE GÁS BATISTA LTDA ME	9040002/2023	3390300000	120,00	0,00	0,00	120,00	0,00	0,00	0,00	0,00	0,00	120,00
10970807000100	COMERCIAL DE GÁS BATISTA LTDA ME	9040003/2023	3390300000	240,00	0,00	0,00	240,00	0,00	0,00	0,00	0,00	0,00	240,00
10970807000100	COMERCIAL DE GÁS BATISTA LTDA ME	4190006/2023	3390300000	1.020,00	0,00	0,00	1.020,00	0,00	0,00	0,00	0,00	0,00	1.020,00
10970807000100	COMERCIAL DE GÁS BATISTA LTDA ME	4190004/2023	3390300000	240,00	0,00	0,00	240,00	0,00	0,00	0,00	0,00	0,00	240,00





PREFEITURA MUNICIPAL DE TOBIAS BARRETO  
 PC DOM JOSE THOMAZ, SN, CENTRO  
 CEP: 49.300-000  
 CNPJ: 13.119.300/0001-36

**DEMONSTRATIVO DOS RESTOS A PAGAR POR FONTE E ANO - CONSOLIDADO**

2023

10970807000100	COMERCIAL DE GÁS BATISTA LTDA ME	4190002/2023	3390300000	120,00	0,00	0,00	120,00	0,00	0,00	0,00	0,00	0,00	120,00
10970807000100	COMERCIAL DE GÁS BATISTA LTDA ME	3290002/2023	3390300000	1.020,00	0,00	0,00	1.020,00	0,00	0,00	0,00	0,00	0,00	1.020,00
10970807000100	COMERCIAL DE GÁS BATISTA LTDA ME	3290001/2023	3390300000	120,00	0,00	0,00	120,00	0,00	0,00	0,00	0,00	0,00	120,00
10970807000100	COMERCIAL DE GÁS BATISTA LTDA ME	3280002/2023	3390300000	240,00	0,00	0,00	240,00	0,00	0,00	0,00	0,00	0,00	240,00
10970807000100	COMERCIAL DE GÁS BATISTA LTDA ME	2230009/2023	3390300000	240,00	0,00	0,00	240,00	0,00	0,00	0,00	0,00	0,00	240,00
10970807000100	COMERCIAL DE GÁS BATISTA LTDA ME	2230008/2023	3390300000	120,00	0,00	0,00	120,00	0,00	0,00	0,00	0,00	0,00	120,00
10970807000100	COMERCIAL DE GÁS BATISTA LTDA ME	2230006/2023	3390300000	600,00	0,00	0,00	600,00	0,00	0,00	0,00	0,00	0,00	600,00
10970807000100	COMERCIAL DE GÁS BATISTA LTDA ME	2230005/2023	3390300000	654,50	0,00	0,00	654,50	0,00	0,00	0,00	0,00	0,00	654,50
10970807000100	COMERCIAL DE GÁS BATISTA LTDA ME	9040004/2023	3390300000	360,00	0,00	0,00	360,00	0,00	0,00	0,00	0,00	0,00	360,00
10970807000100	COMERCIAL DE GÁS BATISTA LTDA ME	9040005/2023	3390300000	216,00	0,00	0,00	216,00	0,00	0,00	0,00	0,00	0,00	216,00
10970807000100	COMERCIAL DE GÁS BATISTA LTDA ME	9040006/2023	3390300000	243,00	0,00	0,00	243,00	0,00	0,00	0,00	0,00	0,00	243,00
10970807000100	COMERCIAL DE GÁS BATISTA LTDA ME	9210001/2023	3390300000	226,80	0,00	0,00	226,80	0,00	0,00	0,00	0,00	0,00	226,80
10970807000100	COMERCIAL DE GÁS BATISTA LTDA ME	2230002/2023	3390300000	272,00	0,00	0,00	272,00	0,00	0,00	0,00	0,00	0,00	272,00
10970807000100	COMERCIAL DE GÁS BATISTA LTDA ME	2070006/2023	3390300000	600,00	0,00	0,00	600,00	0,00	0,00	0,00	0,00	0,00	600,00
10970807000100	COMERCIAL DE GÁS BATISTA LTDA ME	2070003/2023	3390300000	120,00	0,00	0,00	120,00	0,00	0,00	0,00	0,00	0,00	120,00
10970807000100	COMERCIAL DE GÁS BATISTA LTDA ME	1310005/2023	3390300000	1.445,00	0,00	0,00	1.445,00	0,00	0,00	0,00	0,00	0,00	1.445,00
10970807000100	COMERCIAL DE GÁS BATISTA LTDA ME	9210004/2023	3390300000	120,00	0,00	0,00	120,00	0,00	0,00	0,00	0,00	0,00	120,00
10970807000100	COMERCIAL DE GÁS BATISTA LTDA ME	9210005/2023	3390300000	240,00	0,00	0,00	240,00	0,00	0,00	0,00	0,00	0,00	240,00
10970807000100	COMERCIAL DE GÁS BATISTA LTDA ME	9210006/2023	3390300000	240,00	0,00	0,00	240,00	0,00	0,00	0,00	0,00	0,00	240,00
10970807000100	COMERCIAL DE GÁS BATISTA LTDA ME	1006001/2023	3390300000	226,80	0,00	0,00	226,80	0,00	0,00	0,00	0,00	0,00	226,80
10970807000100	COMERCIAL DE GÁS BATISTA LTDA ME	1006002/2023	3390300000	226,80	0,00	0,00	226,80	0,00	0,00	0,00	0,00	0,00	226,80



PREFEITURA MUNICIPAL DE TOBIAS BARRETO  
 PC DOM JOSE THOMAZ, SN, CENTRO  
 CEP: 49.300-000  
 CNPJ: 13.119.300/0001-36

## DEMONSTRATIVO DOS RESTOS A PAGAR POR FONTE E ANO - CONSOLIDADO

2023

10970807000100	COMERCIAL DE GÁS BATISTA LTDA ME	12040007/2023	3390300000	0,00	0,00	0,00	0,00	240,00	0,00	0,00	0,00	240,00	240,00
13018171000190	COMPANHIA DE SANEAMENTO DE SERGIPE DESO	1030007/2023	3390390000	2.571,81	0,00	0,00	2.571,81	0,00	0,00	0,00	0,00	0,00	2.571,81
13018171000190	COMPANHIA DE SANEAMENTO DE SERGIPE DESO	1030001/2023	3390390000	2.121,21	0,00	0,00	2.121,21	0,00	0,00	0,00	0,00	0,00	2.121,21
13018171000190	COMPANHIA DE SANEAMENTO DE SERGIPE DESO	1030002/2023	3390390000	2.874,99	0,00	0,00	2.874,99	0,00	0,00	0,00	0,00	0,00	2.874,99
13018171000190	COMPANHIA DE SANEAMENTO DE SERGIPE DESO	1030005/2023	3390390000	44,91	0,00	0,00	44,91	0,00	0,00	0,00	0,00	0,00	44,91
13255658000196	COMPANHIA SUL SERGIPANA DE ELETRICIDADE - SULGIPE	1030009/2023	3390390000	264,10	0,00	0,00	264,10	0,00	0,00	0,00	0,00	0,00	264,10
13255658000196	COMPANHIA SUL SERGIPANA DE ELETRICIDADE - SULGIPE	1030013/2023	3390390000	124,10	0,00	0,00	124,10	0,00	0,00	0,00	0,00	0,00	124,10
13255658000196	COMPANHIA SUL SERGIPANA DE ELETRICIDADE - SULGIPE	1030012/2023	3390390000	532,37	0,00	0,00	532,37	0,00	0,00	0,00	0,00	0,00	532,37
13255658000196	COMPANHIA SUL SERGIPANA DE ELETRICIDADE - SULGIPE	1030011/2023	3390390000	387,46	0,00	0,00	387,46	0,00	0,00	0,00	0,00	0,00	387,46
13255658000196	COMPANHIA SUL SERGIPANA DE ELETRICIDADE - SULGIPE	1030010/2023	3390390000	189,67	0,00	0,00	189,67	0,00	0,00	0,00	0,00	0,00	189,67
13144308000403	CONCORDE VEICULOS LTDA	10310001/2023	3390390000	470,00	0,00	0,00	470,00	0,00	0,00	0,00	0,00	0,00	470,00
13144308000403	CONCORDE VEICULOS LTDA	10310002/2023	3390300000	1.096,46	0,00	0,00	1.096,46	0,00	0,00	0,00	0,00	0,00	1.096,46
19224957000140	CRD TRANSPORTE DE VEICULOS LTDA - EPP	4030018/2023	3390390000	47.200,00	0,00	0,00	47.200,00	0,00	0,00	0,00	0,00	0,00	47.200,00
04515091530	FABIO DE JESUS SILVA	8240001/2023	3390140000	216,00	0,00	0,00	216,00	0,00	0,00	0,00	0,00	0,00	216,00
04515091530	FABIO DE JESUS SILVA	11090001/2023	3390140000	54,00	0,00	0,00	54,00	0,00	0,00	0,00	0,00	0,00	54,00
04515091530	FABIO DE JESUS SILVA	7070002/2023	3390140000	54,00	0,00	0,00	54,00	0,00	0,00	0,00	0,00	0,00	54,00
07116430598	GILVANIA DE JESUS SANTOS	12270001/2023	3390480000	300,00	0,00	0,00	300,00	0,00	0,00	0,00	0,00	0,00	300,00
10239439000125	GRV TELECOM LTDA ME	8310001/2023	3390390000	1.097,52	0,00	0,00	1.097,52	0,00	0,00	0,00	0,00	0,00	1.097,52
10239439000125	GRV TELECOM LTDA ME	1020018/2023	3390390000	352,84	0,00	0,00	352,84	0,00	0,00	0,00	0,00	0,00	352,84
10239439000125	GRV TELECOM LTDA ME	1020020/2023	3390390000	176,42	0,00	0,00	176,42	0,00	0,00	0,00	0,00	0,00	176,42
10239439000125	GRV TELECOM LTDA ME	1020021/2023	3390390000	176,42	0,00	0,00	176,42	0,00	0,00	0,00	0,00	0,00	176,42



PREFEITURA MUNICIPAL DE TOBIAS BARRETO  
 PC DOM JOSE THOMAZ, SN, CENTRO  
 CEP: 49.300-000  
 CNPJ: 13.119.300/0001-36

## DEMONSTRATIVO DOS RESTOS A PAGAR POR FONTE E ANO - CONSOLIDADO

2023

10239439000125	GRV TELECOM LTDA ME	1180001/2023	3390390000	548,76	0,00	0,00	548,76	0,00	0,00	0,00	0,00	0,00	548,76
10239439000125	GRV TELECOM LTDA ME	8310002/2023	3390390000	705,68	0,00	0,00	705,68	0,00	0,00	0,00	0,00	0,00	705,68
10239439000125	GRV TELECOM LTDA ME	8310004/2023	3390390000	352,84	0,00	0,00	352,84	0,00	0,00	0,00	0,00	0,00	352,84
10239439000125	GRV TELECOM LTDA ME	8310005/2023	3390390000	352,84	0,00	0,00	352,84	0,00	0,00	0,00	0,00	0,00	352,84
38442942000100	INOVAR COMERCIO VAREJISTA DE PROD. ALIMENTÍCIOS EIRELI	10060017/2023	3390300000	0,00	0,00	0,00	0,00	2.225,43	0,00	0,00	0,00	2.225,43	2.225,43
38442942000100	INOVAR COMERCIO VAREJISTA DE PROD. ALIMENTÍCIOS EIRELI	12070003/2023	3390300000	0,00	0,00	0,00	0,00	2.210,62	0,00	0,00	0,00	2.210,62	2.210,62
38442942000100	INOVAR COMERCIO VAREJISTA DE PROD. ALIMENTÍCIOS EIRELI	12010003/2023	3390300000	0,00	0,00	0,00	0,00	2.221,75	0,00	0,00	0,00	2.221,75	2.221,75
38442942000100	INOVAR COMERCIO VAREJISTA DE PROD. ALIMENTÍCIOS EIRELI	9210010/2023	3390300000	0,00	0,00	0,00	0,00	2.196,82	0,00	0,00	0,00	2.196,82	2.196,82
38442942000100	INOVAR COMERCIO VAREJISTA DE PROD. ALIMENTÍCIOS EIRELI	6150002/2023	3390300000	2.061,59	0,00	0,00	2.061,59	0,00	0,00	0,00	0,00	0,00	2.061,59
38442942000100	INOVAR COMERCIO VAREJISTA DE PROD. ALIMENTÍCIOS EIRELI	8220004/2023	3390300000	2.232,77	0,00	0,00	2.232,77	0,00	0,00	0,00	0,00	0,00	2.232,77
19531727000123	INST. NACIONAL DE AMPARO A MODERNIZAÇÃO DA GESTAO PUBLICA - I-MODERNIZAR	8310007/2023	3390390000	0,00	0,00	0,00	0,00	156,22	0,00	0,00	0,00	156,22	156,22
19531727000123	INST. NACIONAL DE AMPARO A MODERNIZAÇÃO DA GESTAO PUBLICA - I-MODERNIZAR	8310008/2023	3390390000	0,00	0,00	0,00	0,00	25,90	0,00	0,00	0,00	25,90	25,90
19531727000123	INST. NACIONAL DE AMPARO A MODERNIZAÇÃO DA GESTAO PUBLICA - I-MODERNIZAR	8310009/2023	3390390000	0,00	0,00	0,00	0,00	338,34	0,00	0,00	0,00	338,34	338,34
19531727000123	INST. NACIONAL DE AMPARO A MODERNIZAÇÃO DA GESTAO PUBLICA - I-MODERNIZAR	8310010/2023	3390390000	0,00	0,00	0,00	0,00	382,93	0,00	0,00	0,00	382,93	382,93
19531727000123	INST. NACIONAL DE AMPARO A MODERNIZAÇÃO DA GESTAO PUBLICA - I-MODERNIZAR	8310006/2023	3390390000	0,00	0,00	0,00	0,00	7,61	0,00	0,00	0,00	7,61	7,61
19531727000123	INST. NACIONAL DE AMPARO A MODERNIZAÇÃO DA GESTAO PUBLICA - I-MODERNIZAR	1100003/2023	3390390000	3.967,20	0,00	0,00	3.967,20	0,00	0,00	0,00	0,00	0,00	3.967,20
19531727000123	INST. NACIONAL DE AMPARO A MODERNIZAÇÃO DA GESTAO PUBLICA - I-MODERNIZAR	1100005/2023	3390390000	32.895,40	0,00	0,00	32.895,40	0,00	0,00	0,00	0,00	0,00	32.895,40
19531727000123	INST. NACIONAL DE AMPARO A MODERNIZAÇÃO DA GESTAO PUBLICA - I-MODERNIZAR	1100002/2023	3390390000	2.044,80	0,00	0,00	2.044,80	0,00	0,00	0,00	0,00	0,00	2.044,80
19531727000123	INST. NACIONAL DE AMPARO A MODERNIZAÇÃO DA GESTAO PUBLICA - I-MODERNIZAR	1100001/2023	3390390000	2.644,20	0,00	0,00	2.644,20	0,00	0,00	0,00	0,00	0,00	2.644,20
19531727000123	INST. NACIONAL DE AMPARO A MODERNIZAÇÃO DA GESTAO PUBLICA - I-MODERNIZAR	1100004/2023	3390390000	3.241,40	0,00	0,00	3.241,40	0,00	0,00	0,00	0,00	0,00	3.241,40
05772037544	JANDERSON LIMA SANTANA	12120001/2023	3390140000	54,00	0,00	0,00	54,00	0,00	0,00	0,00	0,00	0,00	54,00



PREFEITURA MUNICIPAL DE TOBIAS BARRETO  
 PC DOM JOSE THOMAZ, SN, CENTRO  
 CEP: 49.300-000  
 CNPJ: 13.119.300/0001-36

## DEMONSTRATIVO DOS RESTOS A PAGAR POR FONTE E ANO - CONSOLIDADO

2023

08935308000130	JOSIVALDO OLIVEIRA LIMA - ME	6190012/2023	3390390000	1.244,00	0,00	0,00	1.244,00	0,00	0,00	0,00	0,00	0,00	1.244,00
08935308000130	JOSIVALDO OLIVEIRA LIMA - ME	5220002/2023	3390390000	375,00	0,00	0,00	375,00	0,00	0,00	0,00	0,00	0,00	375,00
28695652000107	MARCOS ANTONIO BATISTA LTDA	4030011/2023	4490520000	2.445,18	0,00	0,00	2.445,18	0,00	0,00	0,00	0,00	0,00	2.445,18
16141933807	MARIA BARBOSA OLIVEIRA	10030001/2023	3390360000	3.000,00	0,00	0,00	3.000,00	0,00	0,00	0,00	0,00	0,00	3.000,00
30131953000150	MARIA CARDOSO DOS SANTOS BATISTA 91691800597	1310006/2023	3390300000	758,70	0,00	0,00	758,70	0,00	0,00	0,00	0,00	0,00	758,70
03801224000190	MERCEARIA P B S LTDA	9210009/2023	3390300000	2.887,89	0,00	0,00	2.887,89	0,00	0,00	0,00	0,00	0,00	2.887,89
03801224000190	MERCEARIA P B S LTDA	12070004/2023	3390300000	0,00	0,00	0,00	0,00	3.493,02	0,00	0,00	0,00	3.493,02	3.493,02
03801224000190	MERCEARIA P B S LTDA	7170003/2023	3390300000	3.799,78	0,00	0,00	3.799,78	0,00	0,00	0,00	0,00	0,00	3.799,78
03801224000190	MERCEARIA P B S LTDA	5220003/2023	3390300000	223,20	0,00	0,00	223,20	0,00	0,00	0,00	0,00	0,00	223,20
03801224000190	MERCEARIA P B S LTDA	8220003/2023	3390300000	2.914,59	0,00	0,00	2.914,59	0,00	0,00	0,00	0,00	0,00	2.914,59
03801224000190	MERCEARIA P B S LTDA	12010013/2023	3390300000	0,00	0,00	0,00	0,00	2.901,08	0,00	0,00	0,00	2.901,08	2.901,08
03801224000190	MERCEARIA P B S LTDA	10060016/2023	3390300000	2.853,91	0,00	0,00	2.853,91	0,00	0,00	0,00	0,00	0,00	2.853,91
13000039000150	O ABRIGO SAO VICENTE	2010003/2023	3350430000	0,00	0,00	0,00	0,00	10.000,00	0,00	0,00	0,00	10.000,00	10.000,00
04813533000143	PLINIO SAMUEL SANTOS NASCIMENTO ME	1130002/2023	3390400000	2.197,60	0,00	0,00	2.197,60	0,00	0,00	0,00	0,00	0,00	2.197,60
04404427000106	POSTO E AUTO PECAS RAINHA LTDA	8280002/2023	3390300000	849,64	0,00	0,00	849,64	0,01	0,00	0,00	0,00	0,01	849,65
22664736000105	R2 GESTAO PUBLICA LTDA	2030001/2023	3390390000	9.000,00	0,00	0,00	9.000,00	0,00	0,00	0,00	0,00	0,00	9.000,00
01915156556	RAFAEL RODRIGUES DA SILVA	9120001/2023	3390140000	540,00	0,00	0,00	540,00	0,00	0,00	0,00	0,00	0,00	540,00
01915156556	RAFAEL RODRIGUES DA SILVA	8080001/2023	3390140000	324,00	0,00	0,00	324,00	0,00	0,00	0,00	0,00	0,00	324,00
37381902000125	REDE NACIONAL DE APRENDIZAGEM, PROMOÇÃO SOCIAL E INTEGRAÇÃO	7130002/2023	3390390000	0,00	0,00	0,00	0,00	1,01	0,00	0,00	0,00	1,01	1,01
36539558000197	VITALLI DISTRIBUIDORA EIRELLI	6150003/2023	3390300000	1.808,27	0,00	0,00	1.808,27	0,00	0,00	0,00	0,00	0,00	1.808,27
36539558000197	VITALLI DISTRIBUIDORA EIRELLI	8220002/2023	3390300000	1.960,58	0,00	0,00	1.960,58	0,00	0,00	0,00	0,00	0,00	1.960,58





PREFEITURA MUNICIPAL DE TOBIAS BARRETO  
 PC DOM JOSE THOMAZ, SN, CENTRO  
 CEP: 49.300-000  
 CNPJ: 13.119.300/0001-36

**DEMONSTRATIVO DOS RESTOS A PAGAR POR FONTE E ANO - CONSOLIDADO**

2023

36539558000197	VITALLI DISTRIBUIDORA EIRELLI	9210008/2023	3390300000	1.944,95	0,00	0,00	1.944,95	0,00	0,00	0,00	0,00	0,00	1.944,95
36539558000197	VITALLI DISTRIBUIDORA EIRELLI	10060015/2023	3390300000	1.955,02	0,00	0,00	1.955,02	0,00	0,00	0,00	0,00	0,00	1.955,02
36539558000197	VITALLI DISTRIBUIDORA EIRELLI	12010002/2023	3390300000	1.965,51	0,00	0,00	1.965,51	0,00	0,00	0,00	0,00	0,00	1.965,51
36539558000197	VITALLI DISTRIBUIDORA EIRELLI	12070002/2023	3390300000	1.975,44	0,00	0,00	1.975,44	0,00	0,00	0,00	0,00	0,00	1.975,44
36539558000197	VITALLI DISTRIBUIDORA EIRELLI	7170002/2023	3390300000	1.997,37	0,00	0,00	1.997,37	0,00	0,00	0,00	0,00	0,00	1.997,37
01739653505	VITOR LORRAN RODRIGUES	7120001/2023	3390140000	162,00	0,00	0,00	162,00	0,00	0,00	0,00	0,00	0,00	162,00
01739653505	VITOR LORRAN RODRIGUES	9280001/2023	3390140000	108,00	0,00	0,00	108,00	0,00	0,00	0,00	0,00	0,00	108,00
33759179000114	W H DE MEIRA	7100013/2023	3390390000	6.000,00	0,00	0,00	6.000,00	0,00	0,00	0,00	0,00	0,00	6.000,00
<b>SUB TOTAL (F.R.) 15000000:</b>				<b>219.729,36</b>	<b>0,00</b>	<b>0,00</b>	<b>219.729,36</b>	<b>41.205,14</b>	<b>0,00</b>	<b>0,00</b>	<b>0,00</b>	<b>41.205,14</b>	<b>260.934,50</b>

**FONTE DE RECURSO (F.R.): 16600000 - Transferência de Recursos do Fundo Nacional de Assistência Social - FNAS**

FORNECEDOR	EMPENHO	C.E	PROCESSADO				NÃO PROCESSADO					SALDO		
			INSCRITO	PAGO	CANCELADO	SALDO	INSCRITO	LIQUIDADO	PAGO	CANCELADO	SALDO			
19224957000140	CRD TRANSPORTE DE VEICULOS LTDA - EPP	10030006/2023	3390390000	0,00	0,00	0,00	0,00	4.000,00	0,00	0,00	0,00	0,00	4.000,00	4.000,00
19224957000140	CRD TRANSPORTE DE VEICULOS LTDA - EPP	10030008/2023	3390390000	0,00	0,00	0,00	0,00	11.000,00	0,00	0,00	0,00	0,00	11.000,00	11.000,00
19224957000140	CRD TRANSPORTE DE VEICULOS LTDA - EPP	10030005/2023	3390390000	0,00	0,00	0,00	0,00	4.000,00	0,00	0,00	0,00	0,00	4.000,00	4.000,00
19224957000140	CRD TRANSPORTE DE VEICULOS LTDA - EPP	10030004/2023	3390390000	0,00	0,00	0,00	0,00	11.000,00	0,00	0,00	0,00	0,00	11.000,00	11.000,00
06886685503	DANIELA DE JESUS FREIRE	10020002/2023	3390360000	1.400,00	0,00	0,00	1.400,00	0,00	0,00	0,00	0,00	0,00	0,00	1.400,00
93538960534	IRACI GAMA SANTOS MATOS	10020001/2023	3390360000	1.930,00	0,00	0,00	1.930,00	0,00	0,00	0,00	0,00	0,00	0,00	1.930,00
03606613512	JOCARLA EUZEBIO DOS SANTOS	10020008/2023	3390360000	1.930,00	0,00	0,00	1.930,00	0,00	0,00	0,00	0,00	0,00	0,00	1.930,00
05021604546	JOCIVANIA FERREIRA DOS SANTOS	10020011/2023	3390360000	1.400,00	0,00	0,00	1.400,00	0,00	0,00	0,00	0,00	0,00	0,00	1.400,00
38694093553	JOSE RONAILSON ALVES DORIA	10160001/2023	3390360000	0,00	0,00	0,00	0,00	1.500,00	0,00	0,00	0,00	0,00	1.500,00	1.500,00



PREFEITURA MUNICIPAL DE TOBIAS BARRETO  
 PC DOM JOSE THOMAZ, SN, CENTRO  
 CEP: 49.300-000  
 CNPJ: 13.119.300/0001-36

## DEMONSTRATIVO DOS RESTOS A PAGAR POR FONTE E ANO - CONSOLIDADO

2023

00369397576	JOSENILDA SANTOS FERNANDES	10020009/2023	3390360000	1.930,00	0,00	0,00	1.930,00	0,00	0,00	0,00	0,00	0,00	1.930,00
18176213780	JUAN PABLO SANTOS SANTANA	10020003/2023	3390360000	1.400,00	0,00	0,00	1.400,00	0,00	0,00	0,00	0,00	0,00	1.400,00
07591707540	LAIS BRUNELLY SOUZA SANTOS	10020013/2023	3390360000	1.400,00	0,00	0,00	1.400,00	0,00	0,00	0,00	0,00	0,00	1.400,00
05950982584	LILIAN LUARA PEREIRA DE OLIVEIRA	10020007/2023	3390360000	1.930,00	0,00	0,00	1.930,00	0,00	0,00	0,00	0,00	0,00	1.930,00
29968006000139	MARCOS ANTONIO BATISTA LTDA	8010006/2023	3390300000	0,00	0,00	0,00	0,00	231,50	0,00	0,00	0,00	231,50	231,50
29968006000139	MARCOS ANTONIO BATISTA LTDA	8010008/2023	3390300000	0,00	0,00	0,00	0,00	407,50	0,00	0,00	0,00	407,50	407,50
07840956556	MAYCON VICTOR SANTOS RIBEIRO	10020010/2023	3390360000	1.400,00	0,00	0,00	1.400,00	0,00	0,00	0,00	0,00	0,00	1.400,00
07294270562	MILENA DE FARIAS DIAS	10020012/2023	3390360000	1.400,00	0,00	0,00	1.400,00	0,00	0,00	0,00	0,00	0,00	1.400,00
04404427000106	POSTO E AUTO PECAS RAINHA LTDA	10030003/2023	3390300000	1.980,76	0,00	0,00	1.980,76	0,01	0,00	0,00	0,00	0,01	1.980,77
04404427000106	POSTO E AUTO PECAS RAINHA LTDA	8280003/2023	3390300000	2.260,29	0,00	0,00	2.260,29	0,01	0,00	0,00	0,00	0,01	2.260,30
04404427000106	POSTO E AUTO PECAS RAINHA LTDA	8280001/2023	3390300000	2.510,44	0,00	0,00	2.510,44	0,01	0,00	0,00	0,00	0,01	2.510,45
04404427000106	POSTO E AUTO PECAS RAINHA LTDA	1020054/2023	3390300000	549,98	0,00	0,00	549,98	0,00	0,00	0,00	0,00	0,00	549,98
04404427000106	POSTO E AUTO PECAS RAINHA LTDA	10030002/2023	3390300000	1.290,00	0,00	0,00	1.290,00	0,01	0,00	0,00	0,00	0,01	1.290,01
08610350541	RIAN BRENER DE FARIA SOUZA	10020005/2023	3390360000	1.400,00	0,00	0,00	1.400,00	0,00	0,00	0,00	0,00	0,00	1.400,00
04208506512	SORAIA DANIELLE SOUZA DE GOES	10020004/2023	3390360000	1.400,00	0,00	0,00	1.400,00	0,00	0,00	0,00	0,00	0,00	1.400,00
03595833000130	UNIVERSAL COMERCIO E SERVICOS LTDA EPP	7100015/2023	3390390000	300,00	0,00	0,00	300,00	0,00	0,00	0,00	0,00	0,00	300,00
03595833000130	UNIVERSAL COMERCIO E SERVICOS LTDA EPP	7100014/2023	3390390000	300,00	0,00	0,00	300,00	0,00	0,00	0,00	0,00	0,00	300,00
03595833000130	UNIVERSAL COMERCIO E SERVICOS LTDA EPP	7100016/2023	3390390000	300,00	0,00	0,00	300,00	0,00	0,00	0,00	0,00	0,00	300,00
<b>SUB TOTAL (F.R.) 16600000:</b>				<b>28.411,47</b>	<b>0,00</b>	<b>0,00</b>	<b>28.411,47</b>	<b>32.139,04</b>	<b>0,00</b>	<b>0,00</b>	<b>0,00</b>	<b>32.139,04</b>	<b>60.550,51</b>



PREFEITURA MUNICIPAL DE TOBIAS BARRETO  
 PC DOM JOSE THOMAZ, SN, CENTRO  
 CEP: 49.300-000  
 CNPJ: 13.119.300/0001-36

## DEMONSTRATIVO DOS RESTOS A PAGAR POR FONTE E ANO - CONSOLIDADO

2023

### FONTE DE RECURSO (F.R.): 16610000 - Transferência de Recursos dos Fundos Estaduais de Assistência Social

FORNECEDOR	EMPENHO	C.E	PROCESSADO				NÃO PROCESSADO					SALDO		
			INSCRITO	PAGO	CANCELADO	SALDO	INSCRITO	LIQUIDADO	PAGO	CANCELADO	SALDO			
10970807000100	COMERCIAL DE GÁS BATISTA LTDA ME	11300004/2023	3390300000	0,00	0,00	0,00	0,00	496,80	0,00	0,00	0,00	0,00	496,80	496,80
19224957000140	CRD TRANSPORTE DE VEICULOS LTDA - EPP	10030007/2023	3390390000	0,00	0,00	0,00	0,00	37.000,00	0,00	0,00	0,00	0,00	37.000,00	37.000,00
03397557500	DANILO DE JESUS SANTOS	7110007/2023	3390360000	2.230,00	0,00	0,00	2.230,00	0,00	0,00	0,00	0,00	0,00	0,00	2.230,00
01799109000101	FUNERARIA SAO JORGE LTDA	10260001/2023	3390320000	2.994,52	0,00	0,00	2.994,52	0,00	0,00	0,00	0,00	0,00	0,00	2.994,52
25240498504	JOSE CARLOS PADILHA	5090008/2023	3390360000	0,00	0,00	0,00	0,00	800,00	0,00	0,00	0,00	0,00	800,00	800,00
08935308000130	JOSIVALDO OLIVEIRA LIMA - ME	12010012/2023	3390390000	0,00	0,00	0,00	0,00	2.395,70	0,00	0,00	0,00	0,00	2.395,70	2.395,70
<b>SUB TOTAL (F.R.) 16610000:</b>				<b>5.224,52</b>	<b>0,00</b>	<b>0,00</b>	<b>5.224,52</b>	<b>40.692,50</b>	<b>0,00</b>	<b>0,00</b>	<b>0,00</b>	<b>0,00</b>	<b>40.692,50</b>	<b>45.917,02</b>

### FONTE DE RECURSO (F.R.): 16690000 - Outros Recursos Vinculados à Assistência Social

FORNECEDOR	EMPENHO	C.E	PROCESSADO				NÃO PROCESSADO					SALDO		
			INSCRITO	PAGO	CANCELADO	SALDO	INSCRITO	LIQUIDADO	PAGO	CANCELADO	SALDO			
03595833000130	UNIVERSAL COMERCIO E SERVICOS LTDA EPP	7100017/2023	3390390000	300,00	0,00	0,00	300,00	0,00	0,00	0,00	0,00	0,00	0,00	300,00
<b>SUB TOTAL (F.R.) 16690000:</b>				<b>300,00</b>	<b>0,00</b>	<b>0,00</b>	<b>300,00</b>	<b>0,00</b>	<b>0,00</b>	<b>0,00</b>	<b>0,00</b>	<b>0,00</b>	<b>0,00</b>	<b>300,00</b>
<b>SUB TOTAL (ANO) 2023:</b>				<b>253.665,35</b>	<b>0,00</b>	<b>0,00</b>	<b>253.665,35</b>	<b>114.036,68</b>	<b>0,00</b>	<b>0,00</b>	<b>0,00</b>	<b>0,00</b>	<b>114.036,68</b>	<b>367.702,03</b>
<b>TOTAL GERAL FUNDO MUNICIPAL DE ASSISTENCIA SOCIAL DE TOBIAS BARRETO:</b>				<b>604.099,31</b>	<b>218.782,46</b>	<b>0,00</b>	<b>385.316,85</b>	<b>131.817,53</b>	<b>17.748,52</b>	<b>14.200,62</b>	<b>0,00</b>	<b>0,00</b>	<b>117.616,91</b>	<b>502.933,76</b>









PREFEITURA MUNICIPAL DE TOBIAS BARRETO  
 PC DOM JOSE THOMAZ, SN, CENTRO  
 CEP: 49.300-000  
 CNPJ: 13.119.300/0001-36

## DEMONSTRATIVO DOS RESTOS A PAGAR POR FONTE E ANO - CONSOLIDADO

2023

00360305073926	CAIXA ECONOMICA FEDERAL	3196/2020	3390390000	2,73	0,00	0,00	2,73	0,00	0,00	0,00	0,00	0,00	2,73
09574266000112	CAOL CARVALHO OLIVEIRA CONSTRUCOES E LOCACOES LTDA	2841/2020	4490510000	2.172,25	0,00	0,00	2.172,25	0,00	0,00	0,00	0,00	0,00	2.172,25
09574266000112	CAOL CARVALHO OLIVEIRA CONSTRUCOES E LOCACOES LTDA	3088/2020	4490510000	40.774,94	0,00	0,00	40.774,94	21.770,66	0,00	0,00	0,00	21.770,66	62.545,60
09574266000112	CAOL CARVALHO OLIVEIRA CONSTRUCOES E LOCACOES LTDA	3087/2020	4490510000	0,00	0,00	0,00	0,00	12.313,14	0,00	0,00	0,00	12.313,14	12.313,14
09574266000112	CAOL CARVALHO OLIVEIRA CONSTRUCOES E LOCACOES LTDA	3086/2020	4490510000	8.387,25	0,00	0,00	8.387,25	0,00	0,00	0,00	0,00	0,00	8.387,25
09574266000112	CAOL CARVALHO OLIVEIRA CONSTRUCOES E LOCACOES LTDA	45/2020	4490510000	4.379,69	0,00	0,00	4.379,69	0,00	0,00	0,00	0,00	0,00	4.379,69
15139629000194	COMPANHIA DE ELETRICIDADE DO ESTADO DA BAHIA COELBA	1578/2020	3390390000	57,01	0,00	0,00	57,01	0,00	0,00	0,00	0,00	0,00	57,01
13255658000196	COMPANHIA SUL SERGIPANA DE ELETRICIDADE - SULGIPE	3546/2020	3390390000	4.102,24	0,00	0,00	4.102,24	0,00	0,00	0,00	0,00	0,00	4.102,24
13255658000196	COMPANHIA SUL SERGIPANA DE ELETRICIDADE - SULGIPE	319/2020	3390390000	28.673,68	0,00	0,00	28.673,68	0,00	0,00	0,00	0,00	0,00	28.673,68
13255658000196	COMPANHIA SUL SERGIPANA DE ELETRICIDADE - SULGIPE	486/2020	3390390000	2.480,73	0,00	0,00	2.480,73	0,00	0,00	0,00	0,00	0,00	2.480,73
13255658000196	COMPANHIA SUL SERGIPANA DE ELETRICIDADE - SULGIPE	3521/2020	3390390000	14.306,33	0,00	0,00	14.306,33	0,00	0,00	0,00	0,00	0,00	14.306,33
13255658000196	COMPANHIA SUL SERGIPANA DE ELETRICIDADE - SULGIPE	3578/2020	3390390000	7.300,43	0,00	0,00	7.300,43	0,00	0,00	0,00	0,00	0,00	7.300,43
13255658000196	COMPANHIA SUL SERGIPANA DE ELETRICIDADE - SULGIPE	3642/2020	3390390000	14.626,88	0,00	0,00	14.626,88	0,00	0,00	0,00	0,00	0,00	14.626,88
13255658000196	COMPANHIA SUL SERGIPANA DE ELETRICIDADE - SULGIPE	491/2020	3390390000	9.158,91	0,00	0,00	9.158,91	0,00	0,00	0,00	0,00	0,00	9.158,91
13255658000196	COMPANHIA SUL SERGIPANA DE ELETRICIDADE - SULGIPE	492/2020	3390390000	326,69	0,00	0,00	326,69	0,00	0,00	0,00	0,00	0,00	326,69
13255658000196	COMPANHIA SUL SERGIPANA DE ELETRICIDADE - SULGIPE	494/2020	3390390000	971,11	0,00	0,00	971,11	0,00	0,00	0,00	0,00	0,00	971,11
13255658000196	COMPANHIA SUL SERGIPANA DE ELETRICIDADE - SULGIPE	497/2020	3390390000	3.221,02	0,00	0,00	3.221,02	0,00	0,00	0,00	0,00	0,00	3.221,02
13255658000196	COMPANHIA SUL SERGIPANA DE ELETRICIDADE - SULGIPE	498/2020	3390390000	1.019,03	0,00	0,00	1.019,03	0,00	0,00	0,00	0,00	0,00	1.019,03
13255658000196	COMPANHIA SUL SERGIPANA DE ELETRICIDADE - SULGIPE	504/2020	3390920000	30.224,43	0,00	0,00	30.224,43	0,00	0,00	0,00	0,00	0,00	30.224,43
13255658000196	COMPANHIA SUL SERGIPANA DE ELETRICIDADE - SULGIPE	804/2020	3390920000	5.938,43	0,00	0,00	5.938,43	0,00	0,00	0,00	0,00	0,00	5.938,43
13255658000196	COMPANHIA SUL SERGIPANA DE ELETRICIDADE - SULGIPE	826/2020	3390920000	7.908,27	0,00	0,00	7.908,27	0,00	0,00	0,00	0,00	0,00	7.908,27



PREFEITURA MUNICIPAL DE TOBIAS BARRETO  
 PC DOM JOSE THOMAZ, SN, CENTRO  
 CEP: 49.300-000  
 CNPJ: 13.119.300/0001-36

## DEMONSTRATIVO DOS RESTOS A PAGAR POR FONTE E ANO - CONSOLIDADO

2023

13255658000196	COMPANHIA SUL SERGIPANA DE ELETRICIDADE - SULGIPE	1715/2020	3390920000	13.238,02	0,00	0,00	13.238,02	0,00	0,00	0,00	0,00	0,00	13.238,02
13255658000196	COMPANHIA SUL SERGIPANA DE ELETRICIDADE - SULGIPE	1870/2020	3390920000	471,74	0,00	0,00	471,74	0,00	0,00	0,00	0,00	0,00	471,74
13255658000196	COMPANHIA SUL SERGIPANA DE ELETRICIDADE - SULGIPE	1871/2020	3390920000	1.000,00	0,00	0,00	1.000,00	0,00	0,00	0,00	0,00	0,00	1.000,00
13255658000196	COMPANHIA SUL SERGIPANA DE ELETRICIDADE - SULGIPE	1872/2020	3390920000	1.000,00	0,00	0,00	1.000,00	0,00	0,00	0,00	0,00	0,00	1.000,00
13255658000196	COMPANHIA SUL SERGIPANA DE ELETRICIDADE - SULGIPE	1873/2020	3390920000	918,80	0,00	0,00	918,80	0,00	0,00	0,00	0,00	0,00	918,80
13255658000196	COMPANHIA SUL SERGIPANA DE ELETRICIDADE - SULGIPE	1875/2020	3390390000	414,06	0,00	0,00	414,06	0,00	0,00	0,00	0,00	0,00	414,06
13255658000196	COMPANHIA SUL SERGIPANA DE ELETRICIDADE - SULGIPE	1876/2020	3390390000	118.934,15	0,00	0,00	118.934,15	0,00	0,00	0,00	0,00	0,00	118.934,15
13255658000196	COMPANHIA SUL SERGIPANA DE ELETRICIDADE - SULGIPE	1877/2020	3390390000	946,44	0,00	0,00	946,44	0,00	0,00	0,00	0,00	0,00	946,44
13255658000196	COMPANHIA SUL SERGIPANA DE ELETRICIDADE - SULGIPE	2323/2020	3390390000	112.692,58	0,00	0,00	112.692,58	0,00	0,00	0,00	0,00	0,00	112.692,58
13255658000196	COMPANHIA SUL SERGIPANA DE ELETRICIDADE - SULGIPE	3640/2020	3390390000	1.618,78	0,00	0,00	1.618,78	0,00	0,00	0,00	0,00	0,00	1.618,78
13255658000196	COMPANHIA SUL SERGIPANA DE ELETRICIDADE - SULGIPE	2594/2020	3390390000	4.691,05	0,00	0,00	4.691,05	0,00	0,00	0,00	0,00	0,00	4.691,05
13255658000196	COMPANHIA SUL SERGIPANA DE ELETRICIDADE - SULGIPE	2823/2020	3390390000	6.575,59	0,00	0,00	6.575,59	0,00	0,00	0,00	0,00	0,00	6.575,59
13255658000196	COMPANHIA SUL SERGIPANA DE ELETRICIDADE - SULGIPE	2824/2020	3390390000	49.872,42	0,00	0,00	49.872,42	0,00	0,00	0,00	0,00	0,00	49.872,42
13255658000196	COMPANHIA SUL SERGIPANA DE ELETRICIDADE - SULGIPE	2829/2020	3390390000	10.000,00	0,00	0,00	10.000,00	0,00	0,00	0,00	0,00	0,00	10.000,00
13255658000196	COMPANHIA SUL SERGIPANA DE ELETRICIDADE - SULGIPE	2830/2020	3390390000	3.217,43	0,00	0,00	3.217,43	0,00	0,00	0,00	0,00	0,00	3.217,43
13255658000196	COMPANHIA SUL SERGIPANA DE ELETRICIDADE - SULGIPE	2852/2020	3390390000	9.122,96	0,00	0,00	9.122,96	0,00	0,00	0,00	0,00	0,00	9.122,96
13255658000196	COMPANHIA SUL SERGIPANA DE ELETRICIDADE - SULGIPE	2923/2020	3390390000	11.677,02	0,00	0,00	11.677,02	0,00	0,00	0,00	0,00	0,00	11.677,02
13255658000196	COMPANHIA SUL SERGIPANA DE ELETRICIDADE - SULGIPE	3169/2020	3390390000	7.390,32	0,00	0,00	7.390,32	0,00	0,00	0,00	0,00	0,00	7.390,32
13255658000196	COMPANHIA SUL SERGIPANA DE ELETRICIDADE - SULGIPE	3170/2020	3390390000	24.997,54	0,00	0,00	24.997,54	0,00	0,00	0,00	0,00	0,00	24.997,54
13255658000196	COMPANHIA SUL SERGIPANA DE ELETRICIDADE - SULGIPE	3171/2020	3390390000	9.000,00	0,00	0,00	9.000,00	0,00	0,00	0,00	0,00	0,00	9.000,00
13255658000196	COMPANHIA SUL SERGIPANA DE ELETRICIDADE - SULGIPE	3173/2020	3390390000	6.500,00	0,00	0,00	6.500,00	0,00	0,00	0,00	0,00	0,00	6.500,00



PREFEITURA MUNICIPAL DE TOBIAS BARRETO  
 PC DOM JOSE THOMAZ, SN, CENTRO  
 CEP: 49.300-000  
 CNPJ: 13.119.300/0001-36

## DEMONSTRATIVO DOS RESTOS A PAGAR POR FONTE E ANO - CONSOLIDADO

2023

13255658000196	COMPANHIA SUL SERGIPANA DE ELETRICIDADE - SULGIPE	3353/2020	3390390000	21.853,42	0,00	0,00	21.853,42	0,00	0,00	0,00	0,00	0,00	21.853,42
13255658000196	COMPANHIA SUL SERGIPANA DE ELETRICIDADE - SULGIPE	3436/2020	3390390000	1.895,62	0,00	0,00	1.895,62	0,00	0,00	0,00	0,00	0,00	1.895,62
13255658000196	COMPANHIA SUL SERGIPANA DE ELETRICIDADE - SULGIPE	3514/2020	3390390000	2.704,29	0,00	0,00	2.704,29	0,00	0,00	0,00	0,00	0,00	2.704,29
00703157000183	CONFEDERACAO NACIONAL DE MUNICIPIOS	54/2020	3390390000	0,00	0,00	0,00	0,00	1.588,00	0,00	0,00	0,00	1.588,00	1.588,00
19290508000108	CONSTRUTORA MENEZES SANTANA LTDA - ME	2313/2020	4490510000	0,40	0,00	0,00	0,40	0,00	0,00	0,00	0,00	0,00	0,40
39860479000171	DAVID EMANUEL FARIAS SANTOS 04141576565	3533/2020	3390360000	2.400,00	0,00	0,00	2.400,00	0,00	0,00	0,00	0,00	0,00	2.400,00
03285687592	DEISEANE SANTOS FONSECA	2964/2020	3390930000	1.836,93	0,00	0,00	1.836,93	0,00	0,00	0,00	0,00	0,00	1.836,93
01420537598	DIEGO BRITO SANTANA	2013/2020	3390360000	20.550,00	0,00	0,00	20.550,00	0,00	0,00	0,00	0,00	0,00	20.550,00
03437853589	EDIVAN RODRIGUES NETO	3604/2020	4490610000	15.196,01	0,00	0,00	15.196,01	0,00	0,00	0,00	0,00	0,00	15.196,01
10650693000111	EDUARDO MOREIRA DOS SANTOS	3531/2020	3390390000	3.710,00	0,00	0,00	3.710,00	0,00	0,00	0,00	0,00	0,00	3.710,00
10650693000111	EDUARDO MOREIRA DOS SANTOS	3532/2020	3390390000	8.900,00	0,00	0,00	8.900,00	0,00	0,00	0,00	0,00	0,00	8.900,00
10650693000111	EDUARDO MOREIRA DOS SANTOS	2678/2020	3390390000	9.260,00	0,00	0,00	9.260,00	0,00	0,00	0,00	0,00	0,00	9.260,00
10650693000111	EDUARDO MOREIRA DOS SANTOS	3530/2020	3390390000	7.560,00	0,00	0,00	7.560,00	0,00	0,00	0,00	0,00	0,00	7.560,00
36500134000119	EDUARDO MOREIRA DOS SANTOS 05591178502	1425/2020	3390390000	282,47	0,00	0,00	282,47	0,00	0,00	0,00	0,00	0,00	282,47
36500134000119	EDUARDO MOREIRA DOS SANTOS 05591178502	3491/2020	3390390000	1.900,00	0,00	0,00	1.900,00	0,00	0,00	0,00	0,00	0,00	1.900,00
98856294591	ELEOTERIO CARDOSO DA SILVA	2975/2020	3390360000	592,17	0,00	0,00	592,17	0,00	0,00	0,00	0,00	0,00	592,17
05889379593	ELISIO NASCIMENTO SANTOS	3498/2020	3190040000	1.784,00	0,00	0,00	1.784,00	0,00	0,00	0,00	0,00	0,00	1.784,00
13046107000112	EMPRESA GRAFICA JORNAL DA CIDADE LTDA	2327/2020	3390390000	8.740,00	0,00	0,00	8.740,00	0,00	0,00	0,00	0,00	0,00	8.740,00
10656129000106	ESSENCIAL TRANSPORTE & CONSTRUCOES LTDA	2966/2020	4490510000	17.431,60	0,00	0,00	17.431,60	0,00	0,00	0,00	0,00	0,00	17.431,60
36480817000151	FABIO ALEXANDRE DE JESUS SANTOS 05729617585	3490/2020	3390390000	1.900,00	0,00	0,00	1.900,00	0,00	0,00	0,00	0,00	0,00	1.900,00
36481032000101	FELIPE DURVAL ESTEVES DOS SANTOS 07002682512	3488/2020	3390390000	1.600,00	0,00	0,00	1.600,00	0,00	0,00	0,00	0,00	0,00	1.600,00





PREFEITURA MUNICIPAL DE TOBIAS BARRETO  
 PC DOM JOSE THOMAZ, SN, CENTRO  
 CEP: 49.300-000  
 CNPJ: 13.119.300/0001-36

## DEMONSTRATIVO DOS RESTOS A PAGAR POR FONTE E ANO - CONSOLIDADO

2023

11557132000135	FORTE SERVICOS DA CONSTRUCAO CIVIL LTDA	2820/2020	4490510000	25.909,56	0,00	0,00	25.909,56	0,00	0,00	0,00	0,00	0,00	25.909,56
91172071500	GENILDO OLIVEIRA DIAS	3507/2020	3390360000	1.400,00	0,00	0,00	1.400,00	0,00	0,00	0,00	0,00	0,00	1.400,00
94010200510	GENISSON ALVES DE OLIVEIRA	872/2020	3390360000	1.045,00	0,00	0,00	1.045,00	0,00	0,00	0,00	0,00	0,00	1.045,00
07150190000172	GENIVALDO SILVA DOS SANTOS	2930/2020	3390300000	5.740,00	0,00	0,00	5.740,00	0,00	0,00	0,00	0,00	0,00	5.740,00
07150190000172	GENIVALDO SILVA DOS SANTOS	2927/2020	3390300000	3.920,00	0,00	0,00	3.920,00	0,00	0,00	0,00	0,00	0,00	3.920,00
02132555885	GIERMAN ARCAJO DO NASCIMENTO	3495/2020	3190040000	1.784,00	0,00	0,00	1.784,00	0,00	0,00	0,00	0,00	0,00	1.784,00
25463758816	GILVAN MARCOS DOS SANTOS	3434/2020	3390360000	1.045,00	0,00	0,00	1.045,00	0,00	0,00	0,00	0,00	0,00	1.045,00
00684702584	GIONES BARBOSA DE OLIVEIRA	3485/2020	3390360000	1.249,00	0,00	0,00	1.249,00	0,00	0,00	0,00	0,00	0,00	1.249,00
09083602000124	H & M - PROJETOS E CONSTRUCOES LTDA	3311/2020	4490510000	27.189,10	0,00	0,00	27.189,10	0,00	0,00	0,00	0,00	0,00	27.189,10
06075068000116	INSTITUTO BRASILEIRO DE GESTÃO PÚBLICA - IBGP	3272/2020	3390390000	53.977,94	0,00	0,00	53.977,94	0,00	0,00	0,00	0,00	0,00	53.977,94
06075068000116	INSTITUTO BRASILEIRO DE GESTÃO PÚBLICA - IBGP	3271/2020	3390390000	377.424,67	0,00	0,00	377.424,67	0,00	0,00	0,00	0,00	0,00	377.424,67
22777229000170	J.A.DOS SANTOS INDUSTRIA DE PRE-MOLDADOS	2454/2020	4490510000	20.000,00	0,00	0,00	20.000,00	0,00	0,00	0,00	0,00	0,00	20.000,00
97537900582	JAIRO BONINA DE SANTANA	3435/2020	3390360000	1.045,00	0,00	0,00	1.045,00	0,00	0,00	0,00	0,00	0,00	1.045,00
04147875521	JAMILLE VIDAL NERY	3045/2020	3390360000	200,00	0,00	0,00	200,00	0,00	0,00	0,00	0,00	0,00	200,00
04147875521	JAMILLE VIDAL NERY	1104/2020	3390360000	7.300,00	0,00	0,00	7.300,00	0,00	0,00	0,00	0,00	0,00	7.300,00
20825277000160	JD2 ENGENHARIA E LOCACOES LTDA	2371/2020	3390390000	5.883,06	0,00	0,00	5.883,06	0,00	0,00	0,00	0,00	0,00	5.883,06
21841302000162	JGLR EMPREENDIMENTOS LTDA	2822/2020	4490510000	31.817,63	0,00	0,00	31.817,63	0,00	0,00	0,00	0,00	0,00	31.817,63
07301382596	JHONATAS FARIAS ARAUJO	3483/2020	3390360000	1.249,00	0,00	0,00	1.249,00	0,00	0,00	0,00	0,00	0,00	1.249,00
90924657553	JOAO CELINO FARIAS	3484/2020	3390360000	1.249,00	0,00	0,00	1.249,00	0,00	0,00	0,00	0,00	0,00	1.249,00
36480249000199	JOAO GLADYSTON OLIVEIRA ARAUJO 06095126509	3489/2020	3390390000	2.400,00	0,00	0,00	2.400,00	0,00	0,00	0,00	0,00	0,00	2.400,00
35720843000147	JOAO PEDRO SILVEIRA DOS SANTOS 02357584505	3527/2020	3390360000	2.400,00	0,00	0,00	2.400,00	0,00	0,00	0,00	0,00	0,00	2.400,00



PREFEITURA MUNICIPAL DE TOBIAS BARRETO  
 PC DOM JOSE THOMAZ, SN, CENTRO  
 CEP: 49.300-000  
 CNPJ: 13.119.300/0001-36

## DEMONSTRATIVO DOS RESTOS A PAGAR POR FONTE E ANO - CONSOLIDADO

2023

53190564515	JOSE ARIVALDO OLIVEIRA DE JESUS	3075/2020	3190110000	1.045,00	0,00	0,00	1.045,00	0,00	0,00	0,00	0,00	0,00	1.045,00
95273042534	JOSE ARNALDO MARCELINO SANTOS	1753/2020	3390910000	78,02	0,00	0,00	78,02	0,00	0,00	0,00	0,00	0,00	78,02
50626965500	JOSE DIVO MIGUEL DE OLIVEIRA	3510/2020	3390360000	1.045,00	0,00	0,00	1.045,00	0,00	0,00	0,00	0,00	0,00	1.045,00
01477178503	JOSE JOSIVALDO DE JESUS SANTOS	829/2020	3390360000	20,00	0,00	0,00	20,00	0,00	0,00	0,00	0,00	0,00	20,00
10449233855	JOSE PAIXAO GOIS DA CRUZ	3539/2020	3190040000	1.045,00	0,00	0,00	1.045,00	0,00	0,00	0,00	0,00	0,00	1.045,00
01607185547	JOSEFA DE JESUS SANTOS	3482/2020	3390360000	1.249,00	0,00	0,00	1.249,00	0,00	0,00	0,00	0,00	0,00	1.249,00
58975888568	JOSEFA ROSILEIDE SILVEIRA DE SOUZA	2220/2020	3390360000	4.000,00	0,00	0,00	4.000,00	0,00	0,00	0,00	0,00	0,00	4.000,00
91539552500	JOSINALDO LUIZ DOS SANTOS	3481/2020	3390360000	1.249,00	0,00	0,00	1.249,00	0,00	0,00	0,00	0,00	0,00	1.249,00
02440713570	LAILSON CESAR COSTA SANTOS	506/2020	3390360000	3.500,00	0,00	0,00	3.500,00	0,00	0,00	0,00	0,00	0,00	3.500,00
13366521000109	LIRA NOSSA SENHORA IMPERATRIZ DOS CAMPOS	529/2020	3350430000	0,00	0,00	0,00	0,00	8.000,00	0,00	0,00	0,00	8.000,00	8.000,00
26884920000103	LUIZ DANIEL SILVA DOS SANTOS 72270705572	3525/2020	3390350000	4.000,00	0,00	0,00	4.000,00	0,00	0,00	0,00	0,00	0,00	4.000,00
06903110526	MANOEL DOS SANTOS	3516/2020	3190110000	1.784,00	0,00	0,00	1.784,00	0,00	0,00	0,00	0,00	0,00	1.784,00
61029955549	MARIA DO CARMO DE JESUS	3480/2020	3390360000	1.249,00	0,00	0,00	1.249,00	0,00	0,00	0,00	0,00	0,00	1.249,00
62660691568	MARILENE SANTANA DOS SANTOS	3508/2020	3390360000	1.045,00	0,00	0,00	1.045,00	0,00	0,00	0,00	0,00	0,00	1.045,00
03801224000190	MERCEARIA P B S LTDA	562/2020	3390300000	3.938,79	0,00	0,00	3.938,79	0,00	0,00	0,00	0,00	0,00	3.938,79
03801224000190	MERCEARIA P B S LTDA	2183/2020	3390300000	540,70	0,00	0,00	540,70	0,00	0,00	0,00	0,00	0,00	540,70
03801224000190	MERCEARIA P B S LTDA	2177/2020	3390300000	16,34	0,00	0,00	16,34	0,00	0,00	0,00	0,00	0,00	16,34
03801224000190	MERCEARIA P B S LTDA	2185/2020	3390300000	103,85	0,00	0,00	103,85	0,00	0,00	0,00	0,00	0,00	103,85
03801224000190	MERCEARIA P B S LTDA	2176/2020	3390300000	1.139,40	0,00	0,00	1.139,40	0,00	0,00	0,00	0,00	0,00	1.139,40
03801224000190	MERCEARIA P B S LTDA	2184/2020	3390300000	103,85	0,00	0,00	103,85	0,00	0,00	0,00	0,00	0,00	103,85
03801224000190	MERCEARIA P B S LTDA	2962/2020	3390300000	918,80	0,00	0,00	918,80	0,00	0,00	0,00	0,00	0,00	918,80



PREFEITURA MUNICIPAL DE TOBIAS BARRETO  
 PC DOM JOSE THOMAZ, SN, CENTRO  
 CEP: 49.300-000  
 CNPJ: 13.119.300/0001-36

## DEMONSTRATIVO DOS RESTOS A PAGAR POR FONTE E ANO - CONSOLIDADO

2023

03801224000190	MERCEARIA P B S LTDA	2186/2020	3390300000	237,70	0,00	0,00	237,70	0,00	0,00	0,00	0,00	0,00	237,70
03801224000190	MERCEARIA P B S LTDA	588/2020	3390300000	2.159,30	0,00	0,00	2.159,30	0,00	0,00	0,00	0,00	0,00	2.159,30
03801224000190	MERCEARIA P B S LTDA	2187/2020	3390300000	296,20	0,00	0,00	296,20	0,00	0,00	0,00	0,00	0,00	296,20
03801224000190	MERCEARIA P B S LTDA	587/2020	3390300000	410,00	0,00	0,00	410,00	0,00	0,00	0,00	0,00	0,00	410,00
03801224000190	MERCEARIA P B S LTDA	586/2020	3390300000	728,10	0,00	0,00	728,10	0,00	0,00	0,00	0,00	0,00	728,10
80465072534	NANCI SILVA DE GOIS	3509/2020	3390360000	1.045,00	0,00	0,00	1.045,00	0,00	0,00	0,00	0,00	0,00	1.045,00
07684856570	NILTON PAULINO DA SILVA JUNIOR	3511/2020	3190040000	1.500,00	0,00	0,00	1.500,00	0,00	0,00	0,00	0,00	0,00	1.500,00
00371330556	OTACIANO DE OLIVEIRA SANTOS	3500/2020	3190040000	1.784,00	0,00	0,00	1.784,00	0,00	0,00	0,00	0,00	0,00	1.784,00
03780262592	PABLO FORLAN OLIVEIRA SILVA	592/2020	3390360000	6.536,67	0,00	0,00	6.536,67	0,00	0,00	0,00	0,00	0,00	6.536,67
04388023574	PATRICIA ITANA ANDRADE CERQUEIRA E SILVA	530/2020	3390360000	3.500,00	0,00	0,00	3.500,00	0,00	0,00	0,00	0,00	0,00	3.500,00
13119300000136	PREFEITURA MUNICIPAL DE TOBIAS BARRETO	60/2020	3190110000	114,96	0,00	0,00	114,96	0,00	0,00	0,00	0,00	0,00	114,96
13119300000136	PREFEITURA MUNICIPAL DE TOBIAS BARRETO	224/2020	3190110000	331,36	0,00	0,00	331,36	0,00	0,00	0,00	0,00	0,00	331,36
13119300000136	PREFEITURA MUNICIPAL DE TOBIAS BARRETO	263/2020	3190110000	561,87	0,00	0,00	561,87	0,00	0,00	0,00	0,00	0,00	561,87
13119300000136	PREFEITURA MUNICIPAL DE TOBIAS BARRETO	282/2020	3190910000	247,61	0,00	0,00	247,61	0,00	0,00	0,00	0,00	0,00	247,61
13119300000136	PREFEITURA MUNICIPAL DE TOBIAS BARRETO	285/2020	3190110000	446,32	0,00	0,00	446,32	0,00	0,00	0,00	0,00	0,00	446,32
13119300000136	PREFEITURA MUNICIPAL DE TOBIAS BARRETO	297/2020	3190110000	4.509,85	0,00	0,00	4.509,85	0,00	0,00	0,00	0,00	0,00	4.509,85
13119300000136	PREFEITURA MUNICIPAL DE TOBIAS BARRETO	418/2020	3190110000	21.378,24	0,00	0,00	21.378,24	0,00	0,00	0,00	0,00	0,00	21.378,24
13119300000136	PREFEITURA MUNICIPAL DE TOBIAS BARRETO	447/2020	3190110000	1.563,82	0,00	0,00	1.563,82	0,00	0,00	0,00	0,00	0,00	1.563,82
13119300000136	PREFEITURA MUNICIPAL DE TOBIAS BARRETO	3551/2020	3190110000	10.518,33	0,00	0,00	10.518,33	0,00	0,00	0,00	0,00	0,00	10.518,33
13119300000136	PREFEITURA MUNICIPAL DE TOBIAS BARRETO	469/2020	3190110000	4.366,24	0,00	0,00	4.366,24	0,00	0,00	0,00	0,00	0,00	4.366,24
13119300000136	PREFEITURA MUNICIPAL DE TOBIAS BARRETO	952/2020	3190110000	177,63	0,00	0,00	177,63	0,00	0,00	0,00	0,00	0,00	177,63







PREFEITURA MUNICIPAL DE TOBIAS BARRETO  
 PC DOM JOSE THOMAZ, SN, CENTRO  
 CEP: 49.300-000  
 CNPJ: 13.119.300/0001-36

**DEMONSTRATIVO DOS RESTOS A PAGAR POR FONTE E ANO - CONSOLIDADO**

2023

13255658000196	COMPANHIA SUL SERGIPANA DE ELETRICIDADE - SULGIPE	2405/2020	3390390000	3.873,03	0,00	0,00	3.873,03	0,00	0,00	0,00	0,00	0,00	3.873,03
13255658000196	COMPANHIA SUL SERGIPANA DE ELETRICIDADE - SULGIPE	487/2020	3390390000	2.616,54	0,00	0,00	2.616,54	0,00	0,00	0,00	0,00	0,00	2.616,54
13255658000196	COMPANHIA SUL SERGIPANA DE ELETRICIDADE - SULGIPE	489/2020	3390390000	1.095,68	0,00	0,00	1.095,68	0,00	0,00	0,00	0,00	0,00	1.095,68
86916665000165	CONORTE CONSTRUTORA NORTE E SERVICOS LTDA	3534/2020	4490510000	5.977,76	0,00	0,00	5.977,76	0,00	0,00	0,00	0,00	0,00	5.977,76
10650693000111	EDUARDO MOREIRA DOS SANTOS	2676/2020	3390390000	4.450,00	0,00	0,00	4.450,00	0,00	0,00	0,00	0,00	0,00	4.450,00
90137302568	EMILIA VALERIA DE OLIVEIRA VITAL	1311/2020	3390140000	30,00	0,00	0,00	30,00	0,00	0,00	0,00	0,00	0,00	30,00
02203895519	JOSE ANTELMO SOUZA DA SILVA	1453/2020	3390360000	5.000,00	0,00	0,00	5.000,00	0,00	0,00	0,00	0,00	0,00	5.000,00
08834156587	JOSÉ ADILSON NASCIMENTO	2219/2020	3390360000	39.000,00	0,00	0,00	39.000,00	0,00	0,00	0,00	0,00	0,00	39.000,00
08834156587	JOSÉ ADILSON NASCIMENTO	122/2020	3390360000	13.000,00	0,00	0,00	13.000,00	0,00	0,00	0,00	0,00	0,00	13.000,00
08834156587	JOSÉ ADILSON NASCIMENTO	1717/2020	3390360000	39.000,00	0,00	0,00	39.000,00	0,00	0,00	0,00	0,00	0,00	39.000,00
10849617000130	LIVRARIA E PAPELARIA RENASCER LTDA	2487/2020	3390300000	6.700,00	0,00	0,00	6.700,00	0,00	0,00	0,00	0,00	0,00	6.700,00
13119300000136	PREFEITURA MUNICIPAL DE TOBIAS BARRETO	188/2020	3190110000	916,77	0,00	0,00	916,77	0,00	0,00	0,00	0,00	0,00	916,77
13119300000136	PREFEITURA MUNICIPAL DE TOBIAS BARRETO	3024/2020	3190110000	37.305,77	0,00	0,00	37.305,77	0,00	0,00	0,00	0,00	0,00	37.305,77
25967495568	RENALDO FERNANDES SANTOS	3526/2020	3390360000	1.045,00	0,00	0,00	1.045,00	0,00	0,00	0,00	0,00	0,00	1.045,00
08798560000145	ROTARY CLUB DE TOBIAS BARRETO	956/2020	3390390000	5.988,00	0,00	0,00	5.988,00	0,00	0,00	0,00	0,00	0,00	5.988,00
16561461000173	TAVARES & TAVARES EMPREENDIMENTOS COMERCIAIS LTDA	3179/2020	3390390000	6.560,00	0,00	0,00	6.560,00	0,00	0,00	0,00	0,00	0,00	6.560,00
03595833000130	UNIVERSAL COMERCIO E SERVICOS LTDA EPP	113/2020	3390390000	100,00	0,00	0,00	100,00	0,00	0,00	0,00	0,00	0,00	100,00
<b>SUB TOTAL (F.R.) 15001001:</b>				<b>182.261,15</b>	<b>0,00</b>	<b>0,00</b>	<b>182.261,15</b>	<b>0,00</b>	<b>0,00</b>	<b>0,00</b>	<b>0,00</b>	<b>0,00</b>	<b>182.261,15</b>

**FONTE DE RECURSO (F.R.): 15400000 - Transferências do FUNDEB - Impostos e Transferências de Impostos**

FORNECEDOR	EMPENHO	C.E	PROCESSADO				NÃO PROCESSADO					SALDO
			INSCRITO	PAGO	CANCELADO	SALDO	INSCRITO	LIQUIDADO	PAGO	CANCELADO	SALDO	











PREFEITURA MUNICIPAL DE TOBIAS BARRETO  
PC DOM JOSE THOMAZ, SN, CENTRO  
CEP: 49.300-000  
CNPJ: 13.119.300/0001-36

## DEMONSTRATIVO DOS RESTOS A PAGAR POR FONTE E ANO - CONSOLIDADO

2023

21786858000101	VILLAS COMERCIAL EIRELI - ME	1064/2020	3390300000	0,05	0,00	0,00	0,05	0,00	0,00	0,00	0,00	0,00	0,05
<b>SUB TOTAL (F.R.) 15500000:</b>				<b>67.120,47</b>	<b>0,00</b>	<b>0,00</b>	<b>67.120,47</b>	<b>0,00</b>	<b>0,00</b>	<b>0,00</b>	<b>0,00</b>	<b>0,00</b>	<b>67.120,47</b>

**FONTE DE RECURSO (F.R.): 15520000 - Transferências de Recursos do FNDE Referentes ao Programa Nacional de Alimentação Escolar (PNAE)**

FORNECEDOR	EMPENHO	C.E	PROCESSADO				NÃO PROCESSADO					SALDO	
			INSCRITO	PAGO	CANCELADO	SALDO	INSCRITO	LIQUIDADO	PAGO	CANCELADO	SALDO		
20618530000105	ASSOCIACAO DE COOPERACAO AGRICOLA DOS ASSENTADOS DA REFORMA AGRARIA DO ASSENTAMENTO	640/2020	3390300000	892,50	0,00	0,00	892,50	0,00	0,00	0,00	0,00	0,00	892,50
10991358000187	COOPERATIVA NORDESTINA DE INDUSTRIALIZACAO DE PRODUTOS AGROPECUARIOS LTDA	637/2020	3390300000	553,20	0,00	0,00	553,20	0,00	0,00	0,00	0,00	0,00	553,20
<b>SUB TOTAL (F.R.) 15520000:</b>				<b>1.445,70</b>	<b>0,00</b>	<b>0,00</b>	<b>1.445,70</b>	<b>0,00</b>	<b>0,00</b>	<b>0,00</b>	<b>0,00</b>	<b>0,00</b>	<b>1.445,70</b>

**FONTE DE RECURSO (F.R.): 17000000 - Outras Transferências de Convênios ou Instrumentos Congêneres da União**

FORNECEDOR	EMPENHO	C.E	PROCESSADO				NÃO PROCESSADO					SALDO	
			INSCRITO	PAGO	CANCELADO	SALDO	INSCRITO	LIQUIDADO	PAGO	CANCELADO	SALDO		
09574266000112	CAOL CARVALHO OLIVEIRA CONSTRUCOES E LOCACOES LTDA	1393/2020	4490510000	0,00	0,00	0,00	0,00	151.135,06	0,00	0,00	0,00	151.135,06	151.135,06
09574266000112	CAOL CARVALHO OLIVEIRA CONSTRUCOES E LOCACOES LTDA	53/2020	4490510000	0,00	0,00	0,00	0,00	184.322,43	0,00	0,00	0,00	184.322,43	184.322,43
09574266000112	CAOL CARVALHO OLIVEIRA CONSTRUCOES E LOCACOES LTDA	52/2020	4490510000	0,00	0,00	0,00	0,00	108.321,96	0,00	0,00	0,00	108.321,96	108.321,96
09574266000112	CAOL CARVALHO OLIVEIRA CONSTRUCOES E LOCACOES LTDA	51/2020	4490510000	0,00	0,00	0,00	0,00	210.343,77	0,00	0,00	0,00	210.343,77	210.343,77
09574266000112	CAOL CARVALHO OLIVEIRA CONSTRUCOES E LOCACOES LTDA	50/2020	4490510000	0,00	0,00	0,00	0,00	100.000,00	0,00	0,00	0,00	100.000,00	100.000,00
09574266000112	CAOL CARVALHO OLIVEIRA CONSTRUCOES E LOCACOES LTDA	49/2020	4490510000	1.142,13	0,00	0,00	1.142,13	14.619,50	0,00	0,00	0,00	14.619,50	15.761,63
09574266000112	CAOL CARVALHO OLIVEIRA CONSTRUCOES E LOCACOES LTDA	47/2020	4490510000	0,00	0,00	0,00	0,00	125.223,41	0,00	0,00	0,00	125.223,41	125.223,41
09574266000112	CAOL CARVALHO OLIVEIRA CONSTRUCOES E LOCACOES LTDA	46/2020	4490510000	0,00	0,00	0,00	0,00	154.075,25	0,00	0,00	0,00	154.075,25	154.075,25
19290508000108	CONSTRUTORA MENEZES SANTANA LTDA - ME	1852/2020	4490510000	0,00	0,00	0,00	0,00	17.337,98	0,00	0,00	0,00	17.337,98	17.337,98
19290508000108	CONSTRUTORA MENEZES SANTANA LTDA - ME	1812/2020	4490510000	4.847,67	0,00	0,00	4.847,67	23.763,13	20.062,30	20.062,30	0,00	3.700,83	8.548,50
19290508000108	CONSTRUTORA MENEZES SANTANA LTDA - ME	818/2020	4490510000	0,00	0,00	0,00	0,00	29.158,50	0,00	0,00	0,00	29.158,50	29.158,50





PREFEITURA MUNICIPAL DE TOBIAS BARRETO  
 PC DOM JOSE THOMAZ, SN, CENTRO  
 CEP: 49.300-000  
 CNPJ: 13.119.300/0001-36

## DEMONSTRATIVO DOS RESTOS A PAGAR POR FONTE E ANO - CONSOLIDADO

2023

00360305000104	CAIXA ECONOMICA FEDERAL	2071/2021	3390350000	0,00	0,00	0,00	0,00	9.700,00	0,00	0,00	0,00	9.700,00	9.700,00
00360305000104	CAIXA ECONOMICA FEDERAL	3256/2021	3390390000	60,00	0,00	0,00	60,00	0,00	0,00	0,00	0,00	0,00	60,00
00360305000104	CAIXA ECONOMICA FEDERAL	2072/2021	3390350000	0,00	0,00	0,00	0,00	55.300,00	0,00	0,00	0,00	55.300,00	55.300,00
08560935000134	CAT CONSULTORIA ASSESSORIA E CONTABILIDADE PUBLICA LTDA EPP	278/2021	3390350000	146,63	0,00	0,00	146,63	0,00	0,00	0,00	0,00	0,00	146,63
13018171000190	COMPANHIA DE SANEAMENTO DE SERGIPE DESO	1909/2021	3390390000	174,97	0,00	0,00	174,97	0,00	0,00	0,00	0,00	0,00	174,97
13255658000196	COMPANHIA SUL SERGIPANA DE ELETRICIDADE - SULGIPE	20/2021	3390390000	99,28	0,00	0,00	99,28	0,00	0,00	0,00	0,00	0,00	99,28
15530168000186	CONSORCIO PUBLICO DE SANEAMENTO BASICO DO SUL E CENTRO SUL SERGIPANOS	367/2021	3373700000	0,00	0,00	0,00	0,00	2.349,74	0,00	0,00	0,00	2.349,74	2.349,74
19224957000140	CRD TRANSPORTE DE VEICULOS LTDA - EPP	3309/2021	3390390000	279,99	0,00	0,00	279,99	0,00	0,00	0,00	0,00	0,00	279,99
19224957000140	CRD TRANSPORTE DE VEICULOS LTDA - EPP	2611/2021	3390390000	1.176,92	0,00	0,00	1.176,92	0,00	0,00	0,00	0,00	0,00	1.176,92
19224957000140	CRD TRANSPORTE DE VEICULOS LTDA - EPP	2610/2021	3390390000	2.011,86	0,00	0,00	2.011,86	0,00	0,00	0,00	0,00	0,00	2.011,86
19224957000140	CRD TRANSPORTE DE VEICULOS LTDA - EPP	3311/2021	3390390000	665,94	0,00	0,00	665,94	0,00	0,00	0,00	0,00	0,00	665,94
19224957000140	CRD TRANSPORTE DE VEICULOS LTDA - EPP	3310/2021	3390390000	389,99	0,00	0,00	389,99	0,00	0,00	0,00	0,00	0,00	389,99
21513315000102	FIJ & JFI MOVEIS PROJETADOS LTDA	2315/2021	4490520000	0,00	0,00	0,00	0,00	27.000,00	0,00	0,00	0,00	27.000,00	27.000,00
21513315000102	FIJ & JFI MOVEIS PROJETADOS LTDA	2575/2021	4490520000	0,00	0,00	0,00	0,00	9.000,00	0,00	0,00	0,00	9.000,00	9.000,00
38442942000100	INNOVAR COMERCIO VAREJISTA DE PROD. ALIMENTICIOS EIRELI	1002/2021	3390300000	0,01	0,00	0,00	0,01	0,00	0,00	0,00	0,00	0,00	0,01
33645482000196	INSTITUTO BRASILEIRO DE ADMINISTRACAO MUNICIPAL IBAM	1454/2021	3390390000	0,00	0,00	0,00	0,00	5.000,00	0,00	0,00	0,00	5.000,00	5.000,00
63110431000120	INSTITUTO DE PESQUISA SAUDE E EDUCACAO - IPSE	3446/2021	3390390000	0,00	0,00	0,00	0,00	94.027,88	0,00	0,00	0,00	94.027,88	94.027,88
41049997000151	INVICTTUS CONTABILIDADE LTDA	1749/2021	3390350000	16,67	0,00	0,00	16,67	0,00	0,00	0,00	0,00	0,00	16,67
06725431500	ISMAEL GONZAGA SILVA	835/2021	3390360000	0,20	0,00	0,00	0,20	0,00	0,00	0,00	0,00	0,00	0,20
28996933520	LUIS ALBERTO DE SOUZA	2378/2021	3390360000	1.055,64	0,00	0,00	1.055,64	0,00	0,00	0,00	0,00	0,00	1.055,64
19420957000115	M & I CONSTRUCOES E REFORMAS URBANAS LTDA - ME	2822/2021	4490510000	1.975,06	0,00	0,00	1.975,06	0,00	0,00	0,00	0,00	0,00	1.975,06







PREFEITURA MUNICIPAL DE TOBIAS BARRETO  
PC DOM JOSE THOMAZ, SN, CENTRO  
CEP: 49.300-000  
CNPJ: 13.119.300/0001-36

## DEMONSTRATIVO DOS RESTOS A PAGAR POR FONTE E ANO - CONSOLIDADO

2023

08834156587	JOSÉ ADILSON NASCIMENTO	351/2021	3390360000	26.000,00	0,00	0,00	26.000,00	0,00	0,00	0,00	0,00	0,00	26.000,00
06074031525	MACIELE DORIA DA SILVA	3371/2021	3390360000	234,70	0,00	0,00	234,70	0,00	0,00	0,00	0,00	0,00	234,70
08798560000145	ROTARY CLUB DE TOBIAS BARRETO	353/2021	3390390000	998,00	0,00	0,00	998,00	0,00	0,00	0,00	0,00	0,00	998,00
08798560000145	ROTARY CLUB DE TOBIAS BARRETO	1946/2021	3390390000	16,50	0,00	0,00	16,50	0,00	0,00	0,00	0,00	0,00	16,50
<b>SUB TOTAL (F.R.) 15001001:</b>				<b>33.764,52</b>	<b>0,00</b>	<b>0,00</b>	<b>33.764,52</b>	<b>0,00</b>	<b>0,00</b>	<b>0,00</b>	<b>0,00</b>	<b>0,00</b>	<b>33.764,52</b>

### FONTE DE RECURSO (F.R.): 15500000 - Transferência do Salário-Educação

FORNECEDOR	EMPENHO	C.E	PROCESSADO				NÃO PROCESSADO					SALDO		
			INSCRITO	PAGO	CANCELADO	SALDO	INSCRITO	LIQUIDADO	PAGO	CANCELADO	SALDO			
19224957000140	CRD TRANSPORTE DE VEICULOS LTDA - EPP	3325/2021	3390390000	711,00	0,00	0,00	711,00	0,00	0,00	0,00	0,00	0,00	0,00	711,00
19224957000140	CRD TRANSPORTE DE VEICULOS LTDA - EPP	3313/2021	3390390000	317,99	0,00	0,00	317,99	0,00	0,00	0,00	0,00	0,00	0,00	317,99
19224957000140	CRD TRANSPORTE DE VEICULOS LTDA - EPP	3312/2021	3390390000	408,00	0,00	0,00	408,00	0,00	0,00	0,00	0,00	0,00	0,00	408,00
<b>SUB TOTAL (F.R.) 15500000:</b>				<b>1.436,99</b>	<b>0,00</b>	<b>0,00</b>	<b>1.436,99</b>	<b>0,00</b>	<b>0,00</b>	<b>0,00</b>	<b>0,00</b>	<b>0,00</b>	<b>0,00</b>	<b>1.436,99</b>

### FONTE DE RECURSO (F.R.): 17000000 - Outras Transferências de Convênios ou Instrumentos Congêneres da União

FORNECEDOR	EMPENHO	C.E	PROCESSADO				NÃO PROCESSADO					SALDO	
			INSCRITO	PAGO	CANCELADO	SALDO	INSCRITO	LIQUIDADO	PAGO	CANCELADO	SALDO		
19930977000136	CONSTRUTORA DINAMICA LTDA	3252/2021	4490510000	0,00	0,00	0,00	0,00	27.022,66	27.022,66	27.022,66	0,00	0,00	0,00
19930977000136	CONSTRUTORA DINAMICA LTDA	2374/2021	4490510000	0,00	0,00	0,00	0,00	982,19	0,00	0,00	0,00	982,19	982,19
19290508000108	CONSTRUTORA MENEZES SANTANA LTDA - ME	2048/2021	4490510000	2.188,35	0,00	0,00	2.188,35	0,00	0,00	0,00	0,00	0,00	2.188,35
19420957000115	M & I CONSTRUCOES E REFORMAS URBANAS LTDA - ME	3490/2021	4490510000	0,00	0,00	0,00	0,00	5.271,08	0,00	0,00	0,00	5.271,08	5.271,08
03353358000196	MINISTERIO DO DESENVOLVIMENTO REGIONAL	3213/2021	3390930000	119,90	0,00	0,00	119,90	0,00	0,00	0,00	0,00	0,00	119,90
05457283000119	MINISTERIO DO TURISMO	2539/2021	3390930000	1,73	0,00	0,00	1,73	0,00	0,00	0,00	0,00	0,00	1,73
26516359000100	MULTY OBRAS E SERVIÇOS EIRELI - ME	2557/2021	4490510000	0,00	0,00	0,00	0,00	198.579,99	0,00	0,00	0,00	198.579,99	198.579,99







PREFEITURA MUNICIPAL DE TOBIAS BARRETO  
 PC DOM JOSE THOMAZ, SN, CENTRO  
 CEP: 49.300-000  
 CNPJ: 13.119.300/0001-36

## DEMONSTRATIVO DOS RESTOS A PAGAR POR FONTE E ANO - CONSOLIDADO

2023

32676601000105	COMERCIAL CAETANO EIRELI	1687/2022	4490520000	1.574,99	1.574,99	0,00	0,00	0,00	0,00	0,00	0,00	0,00	0,00	0,00
10970807000100	COMERCIAL DE GÁS BATISTA LTDA ME	2597/2022	3390300000	510,00	510,00	0,00	0,00	0,00	0,00	0,00	0,00	0,00	0,00	0,00
10970807000100	COMERCIAL DE GÁS BATISTA LTDA ME	2596/2022	3390300000	425,00	425,00	0,00	0,00	0,00	0,00	0,00	0,00	0,00	0,00	0,00
10970807000100	COMERCIAL DE GÁS BATISTA LTDA ME	2595/2022	3390300000	340,00	340,00	0,00	0,00	0,00	0,00	0,00	0,00	0,00	0,00	0,00
10970807000100	COMERCIAL DE GÁS BATISTA LTDA ME	2594/2022	3390300000	255,00	255,00	0,00	0,00	0,00	0,00	0,00	0,00	0,00	0,00	0,00
10970807000100	COMERCIAL DE GÁS BATISTA LTDA ME	2593/2022	3390300000	255,00	255,00	0,00	0,00	0,00	0,00	0,00	0,00	0,00	0,00	0,00
10970807000100	COMERCIAL DE GÁS BATISTA LTDA ME	2592/2022	3390300000	255,00	255,00	0,00	0,00	0,00	0,00	0,00	0,00	0,00	0,00	0,00
10970807000100	COMERCIAL DE GÁS BATISTA LTDA ME	2591/2022	3390300000	510,00	510,00	0,00	0,00	0,00	0,00	0,00	0,00	0,00	0,00	0,00
10970807000100	COMERCIAL DE GÁS BATISTA LTDA ME	471/2022	3390300000	227,80	227,80	0,00	0,00	113,90	113,90	113,90	0,00	0,00	0,00	0,00
10970807000100	COMERCIAL DE GÁS BATISTA LTDA ME	472/2022	3390300000	227,80	227,80	0,00	0,00	113,90	113,90	113,90	0,00	0,00	0,00	0,00
10970807000100	COMERCIAL DE GÁS BATISTA LTDA ME	473/2022	3390300000	227,80	227,80	0,00	0,00	113,90	113,90	113,90	0,00	0,00	0,00	0,00
10970807000100	COMERCIAL DE GÁS BATISTA LTDA ME	474/2022	3390300000	227,80	227,80	0,00	0,00	113,90	113,90	113,90	0,00	0,00	0,00	0,00
10970807000100	COMERCIAL DE GÁS BATISTA LTDA ME	475/2022	3390300000	455,60	455,60	0,00	0,00	227,80	227,80	227,80	0,00	0,00	0,00	0,00
10970807000100	COMERCIAL DE GÁS BATISTA LTDA ME	476/2022	3390300000	227,80	227,80	0,00	0,00	113,90	113,90	113,90	0,00	0,00	0,00	0,00
10970807000100	COMERCIAL DE GÁS BATISTA LTDA ME	477/2022	3390300000	455,60	455,60	0,00	0,00	227,80	227,80	227,80	0,00	0,00	0,00	0,00
10970807000100	COMERCIAL DE GÁS BATISTA LTDA ME	478/2022	3390300000	1.936,30	1.936,30	0,00	0,00	911,20	911,20	911,20	0,00	0,00	0,00	0,00
10970807000100	COMERCIAL DE GÁS BATISTA LTDA ME	2484/2022	3390300000	255,00	255,00	0,00	0,00	0,00	0,00	0,00	0,00	0,00	0,00	0,00
10970807000100	COMERCIAL DE GÁS BATISTA LTDA ME	2483/2022	3390300000	1.190,00	1.190,00	0,00	0,00	0,00	0,00	0,00	0,00	0,00	0,00	0,00
10970807000100	COMERCIAL DE GÁS BATISTA LTDA ME	2838/2022	3390300000	0,00	0,00	0,00	0,00	255,00	255,00	255,00	0,00	0,00	0,00	0,00
10970807000100	COMERCIAL DE GÁS BATISTA LTDA ME	2837/2022	3390300000	0,00	0,00	0,00	0,00	1.190,00	1.190,00	1.190,00	0,00	0,00	0,00	0,00
10970807000100	COMERCIAL DE GÁS BATISTA LTDA ME	2835/2022	3390300000	0,00	0,00	0,00	0,00	170,00	170,00	170,00	0,00	0,00	0,00	0,00







PREFEITURA MUNICIPAL DE TOBIAS BARRETO  
 PC DOM JOSE THOMAZ, SN, CENTRO  
 CEP: 49.300-000  
 CNPJ: 13.119.300/0001-36

## DEMONSTRATIVO DOS RESTOS A PAGAR POR FONTE E ANO - CONSOLIDADO

2023

12338707000191	COMERCIAL E FERRAMENTAS GERALDO OLIVEIRA LTDA ME	2846/2022	3390300000	6.904,00	6.904,00	0,00	0,00	0,00	0,00	0,00	0,00	0,00	0,00
12338707000191	COMERCIAL E FERRAMENTAS GERALDO OLIVEIRA LTDA ME	2755/2022	3390300000	2.056,56	2.056,56	0,00	0,00	0,00	0,00	0,00	0,00	0,00	0,00
28922056000112	COMERCIAL JACARANDÁ EIRELI EPP	558/2022	3390300000	414,00	0,00	0,00	414,00	0,00	0,00	0,00	0,00	0,00	414,00
28922056000112	COMERCIAL JACARANDÁ EIRELI EPP	2553/2022	3390300000	621,00	0,00	0,00	621,00	0,00	0,00	0,00	0,00	0,00	621,00
28922056000112	COMERCIAL JACARANDÁ EIRELI EPP	2552/2022	3390300000	414,00	0,00	0,00	414,00	0,00	0,00	0,00	0,00	0,00	414,00
28922056000112	COMERCIAL JACARANDÁ EIRELI EPP	2551/2022	3390300000	207,00	0,00	0,00	207,00	0,00	0,00	0,00	0,00	0,00	207,00
28922056000112	COMERCIAL JACARANDÁ EIRELI EPP	1376/2022	3390300000	475,50	0,00	0,00	475,50	0,00	0,00	0,00	0,00	0,00	475,50
28922056000112	COMERCIAL JACARANDÁ EIRELI EPP	1372/2022	3390300000	21.474,90	10.648,10	0,00	10.826,80	0,00	0,00	0,00	0,00	0,00	10.826,80
28922056000112	COMERCIAL JACARANDÁ EIRELI EPP	1370/2022	3390300000	3.270,20	0,00	0,00	3.270,20	0,00	0,00	0,00	0,00	0,00	3.270,20
28922056000112	COMERCIAL JACARANDÁ EIRELI EPP	1368/2022	3390300000	1.540,00	0,00	0,00	1.540,00	0,00	0,00	0,00	0,00	0,00	1.540,00
28922056000112	COMERCIAL JACARANDÁ EIRELI EPP	832/2022	3390300000	10,35	0,00	0,00	10,35	0,00	0,00	0,00	0,00	0,00	10,35
28922056000112	COMERCIAL JACARANDÁ EIRELI EPP	566/2022	3390300000	10,35	0,00	0,00	10,35	0,00	0,00	0,00	0,00	0,00	10,35
28922056000112	COMERCIAL JACARANDÁ EIRELI EPP	564/2022	3390300000	10,35	0,00	0,00	10,35	0,00	0,00	0,00	0,00	0,00	10,35
28922056000112	COMERCIAL JACARANDÁ EIRELI EPP	560/2022	3390300000	414,00	414,00	0,00	0,00	0,00	0,00	0,00	0,00	0,00	0,00
15139629000194	COMPANHIA DE ELETRICIDADE DO ESTADO DA BAHIA COELBA	740/2022	3390390000	33.979,62	0,00	0,00	33.979,62	0,00	0,00	0,00	0,00	0,00	33.979,62
13018171000190	COMPANHIA DE SANEAMENTO DE SERGIPE DESO	9/2022	3390390000	187,87	187,87	0,00	0,00	0,00	0,00	0,00	0,00	0,00	0,00
13018171000190	COMPANHIA DE SANEAMENTO DE SERGIPE DESO	1619/2022	3390390000	42,81	42,81	0,00	0,00	0,00	0,00	0,00	0,00	0,00	0,00
13018171000190	COMPANHIA DE SANEAMENTO DE SERGIPE DESO	12/2022	3390390000	3,50	0,00	0,00	3,50	0,00	0,00	0,00	0,00	0,00	3,50
13255658000196	COMPANHIA SUL SERGIPANA DE ELETRICIDADE - SULGIPE	3/2022	3390390000	471,42	0,00	0,00	471,42	0,00	0,00	0,00	0,00	0,00	471,42
13255658000196	COMPANHIA SUL SERGIPANA DE ELETRICIDADE - SULGIPE	2/2022	3390390000	121,11	0,00	0,00	121,11	0,00	0,00	0,00	0,00	0,00	121,11
13255658000196	COMPANHIA SUL SERGIPANA DE ELETRICIDADE - SULGIPE	1/2022	3390390000	500,50	0,00	0,00	500,50	0,00	0,00	0,00	0,00	0,00	500,50









PREFEITURA MUNICIPAL DE TOBIAS BARRETO  
 PC DOM JOSE THOMAZ, SN, CENTRO  
 CEP: 49.300-000  
 CNPJ: 13.119.300/0001-36

**DEMONSTRATIVO DOS RESTOS A PAGAR POR FONTE E ANO - CONSOLIDADO**

2023

10239439000125	GRV TELECOM LTDA ME	2109/2022	3390390000	274,38	274,38	0,00	0,00	0,00	0,00	0,00	0,00	0,00	0,00	0,00
10239439000125	GRV TELECOM LTDA ME	2108/2022	3390390000	274,38	274,38	0,00	0,00	0,00	0,00	0,00	0,00	0,00	0,00	0,00
10239439000125	GRV TELECOM LTDA ME	2107/2022	3390390000	245,00	245,00	0,00	0,00	0,00	0,00	0,00	0,00	0,00	0,00	0,00
10239439000125	GRV TELECOM LTDA ME	2106/2022	3390390000	372,34	372,34	0,00	0,00	0,00	0,00	0,00	0,00	0,00	0,00	0,00
10239439000125	GRV TELECOM LTDA ME	2105/2022	3390390000	1.195,40	1.195,40	0,00	0,00	0,00	0,00	0,00	0,00	0,00	0,00	0,00
05231260509	IKARO ABIRRIAN COSTA SILVA	2851/2022	3190940000	4.410,44	4.410,44	0,00	0,00	0,00	0,00	0,00	0,00	0,00	0,00	0,00
38442942000100	INOVAR COMERCIO VAREJISTA DE PROD. ALIMENTÍCIOS EIRELI	2776/2022	3390300000	2.021,88	2.021,88	0,00	0,00	0,00	0,00	0,00	0,00	0,00	0,00	0,00
38442942000100	INOVAR COMERCIO VAREJISTA DE PROD. ALIMENTÍCIOS EIRELI	2775/2022	3390300000	2.811,49	2.811,49	0,00	0,00	0,00	0,00	0,00	0,00	0,00	0,00	0,00
33645482000196	INSTITUTO BRASILEIRO DE ADMINISTRACAO MUNICIPAL IBAM	1070/2022	3390390000	6.250,00	6.250,00	0,00	0,00	6.250,00	6.250,00	6.250,00	0,00	0,00	0,00	0,00
63110431000120	INSTITUTO DE PESQUISA SAUDE E EDUCACAO - IPSE	2367/2022	3390390000	0,00	0,00	0,00	0,00	130,04	0,00	0,00	0,00	0,00	130,04	130,04
63110431000120	INSTITUTO DE PESQUISA SAUDE E EDUCACAO - IPSE	2368/2022	3390390000	13.897,30	0,00	0,00	13.897,30	82,67	0,00	0,00	0,00	0,00	82,67	13.979,97
63110431000120	INSTITUTO DE PESQUISA SAUDE E EDUCACAO - IPSE	2369/2022	3390390000	0,00	0,00	0,00	0,00	360,19	0,00	0,00	0,00	0,00	360,19	360,19
63110431000120	INSTITUTO DE PESQUISA SAUDE E EDUCACAO - IPSE	2372/2022	3390390000	0,00	0,00	0,00	0,00	25,86	0,00	0,00	0,00	0,00	25,86	25,86
63110431000120	INSTITUTO DE PESQUISA SAUDE E EDUCACAO - IPSE	2370/2022	3390390000	0,00	0,00	0,00	0,00	351,68	0,00	0,00	0,00	0,00	351,68	351,68
63110431000120	INSTITUTO DE PESQUISA SAUDE E EDUCACAO - IPSE	2362/2022	3390390000	0,00	0,00	0,00	0,00	46,98	0,00	0,00	0,00	0,00	46,98	46,98
63110431000120	INSTITUTO DE PESQUISA SAUDE E EDUCACAO - IPSE	2364/2022	3390390000	0,00	0,00	0,00	0,00	41,50	0,00	0,00	0,00	0,00	41,50	41,50
63110431000120	INSTITUTO DE PESQUISA SAUDE E EDUCACAO - IPSE	2363/2022	3390390000	0,00	0,00	0,00	0,00	452,41	0,00	0,00	0,00	0,00	452,41	452,41
63110431000120	INSTITUTO DE PESQUISA SAUDE E EDUCACAO - IPSE	2366/2022	3390390000	0,00	0,00	0,00	0,00	38,14	0,00	0,00	0,00	0,00	38,14	38,14
63110431000120	INSTITUTO DE PESQUISA SAUDE E EDUCACAO - IPSE	327/2022	3390390000	2.176,00	2.176,00	0,00	0,00	0,00	0,00	0,00	0,00	0,00	0,00	0,00
63110431000120	INSTITUTO DE PESQUISA SAUDE E EDUCACAO - IPSE	334/2022	3390390000	12.566,40	12.566,40	0,00	0,00	0,00	0,00	0,00	0,00	0,00	0,00	0,00
63110431000120	INSTITUTO DE PESQUISA SAUDE E EDUCACAO - IPSE	2365/2022	3390390000	0,00	0,00	0,00	0,00	71,82	0,00	0,00	0,00	0,00	71,82	71,82



























PREFEITURA MUNICIPAL DE TOBIAS BARRETO  
 PC DOM JOSE THOMAZ, SN, CENTRO  
 CEP: 49.300-000  
 CNPJ: 13.119.300/0001-36

## DEMONSTRATIVO DOS RESTOS A PAGAR POR FONTE E ANO - CONSOLIDADO

2023

32749202000127	JOSEFA ALVES DOS SANTOS ITABAIANINHA	2127/2022	3390300000	13.405,63	13.405,63	0,00	0,00	0,00	0,00	0,00	0,00	0,00	0,00	0,00
08935308000130	JOSIVALDO OLIVEIRA LIMA - ME	2541/2022	3390390000	1.007,20	1.007,20	0,00	0,00	0,00	0,00	0,00	0,00	0,00	0,00	0,00
08935308000130	JOSIVALDO OLIVEIRA LIMA - ME	2575/2022	3390300000	101,20	101,20	0,00	0,00	0,00	0,00	0,00	0,00	0,00	0,00	0,00
08834156587	JOSÉ ADILSON NASCIMENTO	2382/2022	3390360000	14.116,38	11.103,74	0,00	3.012,64	0,00	0,00	0,00	0,00	0,00	0,00	3.012,64
11508726000156	LARCLEAN SAUDE AMBIENTAL LTDA	1458/2022	3390390000	219.751,10	0,00	0,00	219.751,10	0,00	0,00	0,00	0,00	0,00	0,00	219.751,10
30131953000150	MARIA CARDOSO DOS SANTOS BATISTA 91691800597	2318/2022	3390300000	1.011,60	1.011,60	0,00	0,00	0,00	0,00	0,00	0,00	0,00	0,00	0,00
25081841000100	MENEZES TRANSPORTES EIRELI	2710/2022	3390390000	0,00	0,00	0,00	0,00	1,00	0,00	0,00	0,00	0,00	1,00	1,00
03801224000190	MERCEARIA P B S LTDA	2407/2022	3390300000	10.508,00	10.508,00	0,00	0,00	0,00	0,00	0,00	0,00	0,00	0,00	0,00
03801224000190	MERCEARIA P B S LTDA	2402/2022	3390300000	1.860,62	0,00	0,00	1.860,62	0,00	0,00	0,00	0,00	0,00	0,00	1.860,62
03801224000190	MERCEARIA P B S LTDA	2386/2022	3390300000	2.031,00	0,00	0,00	2.031,00	0,00	0,00	0,00	0,00	0,00	0,00	2.031,00
03801224000190	MERCEARIA P B S LTDA	2132/2022	3390300000	4.913,97	4.913,97	0,00	0,00	0,00	0,00	0,00	0,00	0,00	0,00	0,00
03801224000190	MERCEARIA P B S LTDA	2128/2022	3390300000	863,93	863,93	0,00	0,00	0,00	0,00	0,00	0,00	0,00	0,00	0,00
03801224000190	MERCEARIA P B S LTDA	2576/2022	3390300000	61,52	0,00	0,00	61,52	0,00	0,00	0,00	0,00	0,00	0,00	61,52
03801224000190	MERCEARIA P B S LTDA	2446/2022	3390300000	500,00	500,00	0,00	0,00	0,00	0,00	0,00	0,00	0,00	0,00	0,00
04404427000106	POSTO E AUTO PECAS RAINHA LTDA	2239/2022	3390300000	6.849,65	6.849,65	0,00	0,00	0,00	0,00	0,00	0,00	0,00	0,00	0,00
04404427000106	POSTO E AUTO PECAS RAINHA LTDA	1814/2022	3390300000	25.339,67	25.339,67	0,00	0,00	0,00	0,00	0,00	0,00	0,00	0,00	0,00
04404427000106	POSTO E AUTO PECAS RAINHA LTDA	1695/2022	3390300000	4.979,91	4.979,91	0,00	0,00	0,00	0,00	0,00	0,00	0,00	0,00	0,00
04404427000106	POSTO E AUTO PECAS RAINHA LTDA	2840/2022	3390300000	0,00	0,00	0,00	0,00	4.100,00	4.100,00	4.100,00	0,00	0,00	0,00	0,00
04404427000106	POSTO E AUTO PECAS RAINHA LTDA	2361/2022	3390300000	0,00	0,00	0,00	0,00	0,16	0,00	0,00	0,00	0,00	0,16	0,16
04404427000106	POSTO E AUTO PECAS RAINHA LTDA	1913/2022	3390300000	850,00	850,00	0,00	0,00	0,00	0,00	0,00	0,00	0,00	0,00	0,00
04404427000106	POSTO E AUTO PECAS RAINHA LTDA	2251/2022	3390300000	0,00	0,00	0,00	0,00	0,27	0,00	0,00	0,00	0,00	0,27	0,27





PREFEITURA MUNICIPAL DE TOBIAS BARRETO  
 PC DOM JOSE THOMAZ, SN, CENTRO  
 CEP: 49.300-000  
 CNPJ: 13.119.300/0001-36

**DEMONSTRATIVO DOS RESTOS A PAGAR POR FONTE E ANO - CONSOLIDADO**

2023

04404427000106	POSTO E AUTO PECAS RAINHA LTDA	1922/2022	3390300000	12.050,23	12.050,23	0,00	0,00	0,00	0,00	0,00	0,00	0,00	0,00	0,00
04404427000106	POSTO E AUTO PECAS RAINHA LTDA	2093/2022	3390300000	4.480,00	4.480,00	0,00	0,00	0,00	0,00	0,00	0,00	0,00	0,00	0,00
13119300000136	PREFEITURA MUNICIPAL DE TOBIAS BARRETO	706/2022	3190920000	0,00	0,00	0,00	0,00	1,98	0,00	0,00	0,00	0,00	1,98	1,98
13119300000136	PREFEITURA MUNICIPAL DE TOBIAS BARRETO	98/2022	3190110000	0,00	0,00	0,00	0,00	7.200,00	0,00	0,00	0,00	0,00	7.200,00	7.200,00
13119300000136	PREFEITURA MUNICIPAL DE TOBIAS BARRETO	101/2022	3190110000	0,00	0,00	0,00	0,00	5.829,19	0,00	0,00	0,00	0,00	5.829,19	5.829,19
13119300000136	PREFEITURA MUNICIPAL DE TOBIAS BARRETO	702/2022	3190920000	0,00	0,00	0,00	0,00	4.032,10	0,00	0,00	0,00	0,00	4.032,10	4.032,10
13119300000136	PREFEITURA MUNICIPAL DE TOBIAS BARRETO	703/2022	3190920000	0,00	0,00	0,00	0,00	4.898,41	0,00	0,00	0,00	0,00	4.898,41	4.898,41
13119300000136	PREFEITURA MUNICIPAL DE TOBIAS BARRETO	704/2022	3190920000	0,00	0,00	0,00	0,00	14,85	0,00	0,00	0,00	0,00	14,85	14,85
24861983000119	ROSANA SANTOS ALVES RATS	2754/2022	3390300000	1.670,00	1.670,00	0,00	0,00	0,00	0,00	0,00	0,00	0,00	0,00	0,00
08798560000145	ROTARY CLUB DE TOBIAS BARRETO	1430/2022	3390390000	0,00	0,00	0,00	0,00	1.261,20	1.261,20	1.261,20	0,00	0,00	0,00	0,00
09275315000116	SHOPPING ESCOLAR LTDA ME	2131/2022	3390300000	4.149,20	4.149,20	0,00	0,00	0,00	0,00	0,00	0,00	0,00	0,00	0,00
03595833000130	UNIVERSAL COMERCIO E SERVICOS LTDA EPP	397/2022	3390390000	483,33	483,33	0,00	0,00	0,00	0,00	0,00	0,00	0,00	0,00	0,00
03595833000130	UNIVERSAL COMERCIO E SERVICOS LTDA EPP	275/2022	3390390000	290,00	290,00	0,00	0,00	0,00	0,00	0,00	0,00	0,00	0,00	0,00
03595833000130	UNIVERSAL COMERCIO E SERVICOS LTDA EPP	1734/2022	3390390000	8.800,00	8.800,00	0,00	0,00	0,00	0,00	0,00	0,00	0,00	0,00	0,00
29323740000140	V-MICRO COMERCIO E SERVICOS LTDA	1752/2022	3390300000	3.265,00	3.265,00	0,00	0,00	0,00	0,00	0,00	0,00	0,00	0,00	0,00
36539558000197	VITALLI DISTRIBUIDORA EIRELLI	2445/2022	3390300000	660,00	660,00	0,00	0,00	0,00	0,00	0,00	0,00	0,00	0,00	0,00
<b>SUB TOTAL (F.R.) 15001001:</b>				<b>604.389,21</b>	<b>346.628,33</b>	<b>0,00</b>	<b>257.760,88</b>	<b>67.954,75</b>	<b>42.322,17</b>	<b>42.322,17</b>	<b>0,00</b>	<b>25.632,58</b>	<b>283.393,46</b>	

**FONTE DE RECURSO (F.R.): 15400000 - Transferências do FUNDEB - Impostos e Transferências de Impostos**

FORNECEDOR	EMPENHO	C.E	PROCESSADO				NÃO PROCESSADO					SALDO		
			INSCRITO	PAGO	CANCELADO	SALDO	INSCRITO	LIQUIDADO	PAGO	CANCELADO	SALDO			
19531727000123	INST. NACIONAL DE AMPARO A MODERNIZAÇÃO DA GESTAO PUBLICA - IMODERNIZAR	2103/2022	3390390000	0,00	0,00	0,00	0,00	1,00	0,00	0,00	0,00	0,00	1,00	1,00



PREFEITURA MUNICIPAL DE TOBIAS BARRETO  
 PC DOM JOSE THOMAZ, SN, CENTRO  
 CEP: 49.300-000  
 CNPJ: 13.119.300/0001-36

**DEMONSTRATIVO DOS RESTOS A PAGAR POR FONTE E ANO - CONSOLIDADO**

2023

25081841000100	MENEZES TRANSPORTES EIRELI	1926/2022	3390390000	620.016,52	452.346,32	0,00	167.670,20	0,00	0,00	0,00	0,00	0,00	167.670,20
04404427000106	POSTO E AUTO PECAS RAINHA LTDA	2250/2022	3390300000	0,00	0,00	0,00	0,00	0,21	0,00	0,00	0,00	0,21	0,21
<b>SUB TOTAL (F.R.) 15400000:</b>				<b>620.016,52</b>	<b>452.346,32</b>	<b>0,00</b>	<b>167.670,20</b>	<b>1,21</b>	<b>0,00</b>	<b>0,00</b>	<b>0,00</b>	<b>1,21</b>	<b>167.671,41</b>

**FONTE DE RECURSO (F.R.): 15401070 - Identificação do percentual aplicado no pagamento da remuneração dos profissionais da educação básica em efetivo exercício**

FORNECEDOR	EMPENHO	C.E	PROCESSADO				NÃO PROCESSADO					SALDO	
			INSCRITO	PAGO	CANCELADO	SALDO	INSCRITO	LIQUIDADO	PAGO	CANCELADO	SALDO		
13119300000136	PREFEITURA MUNICIPAL DE TOBIAS BARRETO	2753/2022	3190110000	0,00	0,00	0,00	0,00	40,00	0,00	0,00	0,00	40,00	40,00
<b>SUB TOTAL (F.R.) 15401070:</b>				<b>0,00</b>	<b>0,00</b>	<b>0,00</b>	<b>0,00</b>	<b>40,00</b>	<b>0,00</b>	<b>0,00</b>	<b>0,00</b>	<b>40,00</b>	<b>40,00</b>

**FONTE DE RECURSO (F.R.): 15420000 - Transferências do FUNDEB - Complementação da União - VAAT**

FORNECEDOR	EMPENHO	C.E	PROCESSADO				NÃO PROCESSADO					SALDO	
			INSCRITO	PAGO	CANCELADO	SALDO	INSCRITO	LIQUIDADO	PAGO	CANCELADO	SALDO		
32300172000177	TECH MOVEIS E EQUIPAMENTOS P/ ESCRITÓRIO E ESCOLA EIRELI	2622/2022	4490520000	4.486,00	4.486,00	0,00	0,00	0,00	0,00	0,00	0,00	0,00	0,00
32300172000177	TECH MOVEIS E EQUIPAMENTOS P/ ESCRITÓRIO E ESCOLA EIRELI	2624/2022	4490520000	5.870,00	0,00	0,00	5.870,00	0,00	0,00	0,00	0,00	0,00	5.870,00
32300172000177	TECH MOVEIS E EQUIPAMENTOS P/ ESCRITÓRIO E ESCOLA EIRELI	2623/2022	4490520000	3.362,00	0,00	0,00	3.362,00	0,00	0,00	0,00	0,00	0,00	3.362,00
20008831000117	VIVA DISTRIBUIDORA DE PRODUTOS EIRELI	2507/2022	4490520000	36,00	0,00	0,00	36,00	0,00	0,00	0,00	0,00	0,00	36,00
<b>SUB TOTAL (F.R.) 15420000:</b>				<b>13.754,00</b>	<b>4.486,00</b>	<b>0,00</b>	<b>9.268,00</b>	<b>0,00</b>	<b>0,00</b>	<b>0,00</b>	<b>0,00</b>	<b>0,00</b>	<b>9.268,00</b>

**FONTE DE RECURSO (F.R.): 15500000 - Transferência do Salário-Educação**

FORNECEDOR	EMPENHO	C.E	PROCESSADO				NÃO PROCESSADO					SALDO	
			INSCRITO	PAGO	CANCELADO	SALDO	INSCRITO	LIQUIDADO	PAGO	CANCELADO	SALDO		
25081841000100	MENEZES TRANSPORTES EIRELI	1925/2022	3390390000	0,00	0,00	0,00	0,00	0,40	0,00	0,00	0,00	0,40	0,40
<b>SUB TOTAL (F.R.) 15500000:</b>				<b>0,00</b>	<b>0,00</b>	<b>0,00</b>	<b>0,00</b>	<b>0,40</b>	<b>0,00</b>	<b>0,00</b>	<b>0,00</b>	<b>0,40</b>	<b>0,40</b>



PREFEITURA MUNICIPAL DE TOBIAS BARRETO  
 PC DOM JOSE THOMAZ, SN, CENTRO  
 CEP: 49.300-000  
 CNPJ: 13.119.300/0001-36

**DEMONSTRATIVO DOS RESTOS A PAGAR POR FONTE E ANO - CONSOLIDADO**

2023

**FONTE DE RECURSO (F.R.): 15520000 - Transferências de Recursos do FNDE Referentes ao Programa Nacional de Alimentação Escolar (PNAE)**

FORNECEDOR	EMPENHO	C.E	PROCESSADO				NÃO PROCESSADO					SALDO	
			INSCRITO	PAGO	CANCELADO	SALDO	INSCRITO	LIQUIDADO	PAGO	CANCELADO	SALDO		
23969597000182 COOPERATIVA DA JUVENTUDE ORGANIZADA PELA SOBERANIA ECONOMICA E SUSTENTAVEL DE	759/2022	3390300000	1.311,40	1.311,40	0,00	0,00	0,00	0,00	0,00	0,00	0,00	0,00	0,00
36539558000197 VITALLI DISTRIBUIDORA EIRELLI	1094/2022	3390300000	1.447,00	1.447,00	0,00	0,00	0,00	0,00	0,00	0,00	0,00	0,00	0,00
36539558000197 VITALLI DISTRIBUIDORA EIRELLI	1092/2022	3390300000	2.894,00	2.894,00	0,00	0,00	0,00	0,00	0,00	0,00	0,00	0,00	0,00
<b>SUB TOTAL (F.R.) 15520000:</b>			<b>5.652,40</b>	<b>5.652,40</b>	<b>0,00</b>	<b>0,00</b>	<b>0,00</b>	<b>0,00</b>	<b>0,00</b>	<b>0,00</b>	<b>0,00</b>	<b>0,00</b>	<b>0,00</b>

**FONTE DE RECURSO (F.R.): 15530000 - Transferências de Recursos do FNDE Referentes ao Programa Nacional de Apoio ao Transporte Escolar (PNATE)**

FORNECEDOR	EMPENHO	C.E	PROCESSADO				NÃO PROCESSADO					SALDO	
			INSCRITO	PAGO	CANCELADO	SALDO	INSCRITO	LIQUIDADO	PAGO	CANCELADO	SALDO		
25081841000100 MENEZES TRANSPORTES EIRELI	1924/2022	3390390000	0,00	0,00	0,00	0,00	0,89	0,00	0,00	0,00	0,00	0,89	0,89
<b>SUB TOTAL (F.R.) 15530000:</b>			<b>0,00</b>	<b>0,00</b>	<b>0,00</b>	<b>0,00</b>	<b>0,89</b>	<b>0,00</b>	<b>0,00</b>	<b>0,00</b>	<b>0,00</b>	<b>0,89</b>	<b>0,89</b>

**FONTE DE RECURSO (F.R.): 15700000 - Transferências do Governo Federal referentes a Convênios e Instrumentos Congêneres vinculados à Educação**

FORNECEDOR	EMPENHO	C.E	PROCESSADO				NÃO PROCESSADO					SALDO	
			INSCRITO	PAGO	CANCELADO	SALDO	INSCRITO	LIQUIDADO	PAGO	CANCELADO	SALDO		
40350864000158 CEU METAL INDUSTRIA E COMERCIO DE FABRICAÇÃO DE MOVEIS EIRELI	689/2022	4490520000	16.443,00	0,00	0,00	16.443,00	0,00	0,00	0,00	0,00	0,00	0,00	16.443,00
<b>SUB TOTAL (F.R.) 15700000:</b>			<b>16.443,00</b>	<b>0,00</b>	<b>0,00</b>	<b>16.443,00</b>	<b>0,00</b>	<b>0,00</b>	<b>0,00</b>	<b>0,00</b>	<b>0,00</b>	<b>0,00</b>	<b>16.443,00</b>

**FONTE DE RECURSO (F.R.): 15710000 - Transferências do Estado referentes a Convênios e Instrumentos Congêneres vinculados à Educação**

FORNECEDOR	EMPENHO	C.E	PROCESSADO				NÃO PROCESSADO					SALDO	
			INSCRITO	PAGO	CANCELADO	SALDO	INSCRITO	LIQUIDADO	PAGO	CANCELADO	SALDO		
25081841000100 MENEZES TRANSPORTES EIRELI	1457/2022	3390390000	0,00	0,00	0,00	0,00	0,68	0,00	0,00	0,00	0,00	0,68	0,68
<b>SUB TOTAL (F.R.) 15710000:</b>			<b>0,00</b>	<b>0,00</b>	<b>0,00</b>	<b>0,00</b>	<b>0,68</b>	<b>0,00</b>	<b>0,00</b>	<b>0,00</b>	<b>0,00</b>	<b>0,68</b>	<b>0,68</b>







PREFEITURA MUNICIPAL DE TOBIAS BARRETO  
 PC DOM JOSE THOMAZ, SN, CENTRO  
 CEP: 49.300-000  
 CNPJ: 13.119.300/0001-36

## DEMONSTRATIVO DOS RESTOS A PAGAR POR FONTE E ANO - CONSOLIDADO

2023

20618530000105	ASSOCIACAO DE COOPERACAO AGRICOLA DOS ASSENTADOS DA REFORMA AGRARIA DO ASSENTAMENTO	2090037/2023	3390300000	460,50	0,00	0,00	460,50	0,00	0,00	0,00	0,00	0,00	460,50
20618530000105	ASSOCIACAO DE COOPERACAO AGRICOLA DOS ASSENTADOS DA REFORMA AGRARIA DO ASSENTAMENTO	2090045/2023	3390300000	153,50	0,00	0,00	153,50	0,00	0,00	0,00	0,00	0,00	153,50
20618530000105	ASSOCIACAO DE COOPERACAO AGRICOLA DOS ASSENTADOS DA REFORMA AGRARIA DO ASSENTAMENTO	2090026/2023	3390300000	6.951,16	0,00	0,00	6.951,16	0,00	0,00	0,00	0,00	0,00	6.951,16
20618530000105	ASSOCIACAO DE COOPERACAO AGRICOLA DOS ASSENTADOS DA REFORMA AGRARIA DO ASSENTAMENTO	2090029/2023	3390300000	1.654,40	0,00	0,00	1.654,40	0,00	0,00	0,00	0,00	0,00	1.654,40
20618530000105	ASSOCIACAO DE COOPERACAO AGRICOLA DOS ASSENTADOS DA REFORMA AGRARIA DO ASSENTAMENTO	2090041/2023	3390300000	153,50	0,00	0,00	153,50	0,00	0,00	0,00	0,00	0,00	153,50
20618530000105	ASSOCIACAO DE COOPERACAO AGRICOLA DOS ASSENTADOS DA REFORMA AGRARIA DO ASSENTAMENTO	2090033/2023	3390300000	7.047,46	0,00	0,00	7.047,46	0,00	0,00	0,00	0,00	0,00	7.047,46
06028478000106	ASSOCIACAO DOS ESTUDANTES UNIVERSITARIOS DE TOBIAS BARRETO	2130014/2023	3350430000	0,00	0,00	0,00	0,00	10,00	0,00	0,00	0,00	10,00	10,00
29407089000197	ASTECH EMPREENDIMENTOS EIRELI	8080002/2023	4490520000	2.206,00	0,00	0,00	2.206,00	0,00	0,00	0,00	0,00	0,00	2.206,00
29407089000197	ASTECH EMPREENDIMENTOS EIRELI	8080001/2023	3390300000	876,00	0,00	0,00	876,00	0,00	0,00	0,00	0,00	0,00	876,00
39936618000101	B. F. ALEGRIA CONSULTORIA LTDA	7100027/2023	3390350000	12.750,00	0,00	0,00	12.750,00	4.250,00	0,00	0,00	0,00	4.250,00	17.000,00
60746948709316	BANCO BRADESCO SA	1020032/2023	3390390000	126,50	0,00	0,00	126,50	141,90	0,00	0,00	0,00	141,90	268,40
13009717002432	BANCO DO ESTADO DE SERGIPE S/A	1020022/2023	3390390000	1,23	0,00	0,00	1,23	0,00	0,00	0,00	0,00	0,00	1,23
45937754000100	BANDA FORRO 10 - SILVANO SONORIZACAO LTDA	7040029/2023	3390390000	14.700,00	0,00	0,00	14.700,00	0,00	0,00	0,00	0,00	0,00	14.700,00
00360305000104	CAIXA ECONOMICA FEDERAL	1020239/2023	3390390000	19,29	0,00	0,00	19,29	0,00	0,00	0,00	0,00	0,00	19,29
05818541000145	CAMERITE SISTEMAS S.A	2010010/2023	3390390000	44.962,80	0,00	0,00	44.962,80	7.493,80	0,00	0,00	0,00	7.493,80	52.456,60
27816199000187	CASA DA CARNE E LATICINIOS MILLENIUM EIRELI	12010012/2023	3390300000	2.922,44	0,00	0,00	2.922,44	0,00	0,00	0,00	0,00	0,00	2.922,44
27816199000187	CASA DA CARNE E LATICINIOS MILLENIUM EIRELI	12050002/2023	3390300000	4.043,12	0,00	0,00	4.043,12	0,00	0,00	0,00	0,00	0,00	4.043,12
27816199000187	CASA DA CARNE E LATICINIOS MILLENIUM EIRELI	12050001/2023	3390300000	3.233,89	0,00	0,00	3.233,89	0,00	0,00	0,00	0,00	0,00	3.233,89
27816199000187	CASA DA CARNE E LATICINIOS MILLENIUM EIRELI	12010013/2023	3390300000	3.981,92	0,00	0,00	3.981,92	0,00	0,00	0,00	0,00	0,00	3.981,92
13382635000142	CASA DOS MOTORES LTDA EPP	12150002/2023	3390300000	3.916,00	0,00	0,00	3.916,00	0,00	0,00	0,00	0,00	0,00	3.916,00
13382635000142	CASA DOS MOTORES LTDA EPP	12280001/2023	4490520000	0,00	0,00	0,00	0,00	7.214,60	0,00	0,00	0,00	7.214,60	7.214,60



PREFEITURA MUNICIPAL DE TOBIAS BARRETO  
 PC DOM JOSE THOMAZ, SN, CENTRO  
 CEP: 49.300-000  
 CNPJ: 13.119.300/0001-36

**DEMONSTRATIVO DOS RESTOS A PAGAR POR FONTE E ANO - CONSOLIDADO**

2023

08560935000134	CAT CONSULTORIA ASSESSORIA E CONTABILIDADE PUBLICA LTDA EPP	1020018/2023	3390350000	58.020,00	0,00	0,00	58.020,00	15.380,00	0,00	0,00	0,00	15.380,00	73.400,00
03189468000164	CENTRÃO DA ELETRICIDADE	7270006/2023	3390300000	10.406,21	0,00	0,00	10.406,21	0,00	0,00	0,00	0,00	0,00	10.406,21
03189468000164	CENTRÃO DA ELETRICIDADE	9140001/2023	3390300000	7.370,00	0,00	0,00	7.370,00	0,00	0,00	0,00	0,00	0,00	7.370,00
03189468000164	CENTRÃO DA ELETRICIDADE	7310002/2023	3390300000	13.768,00	0,00	0,00	13.768,00	0,00	0,00	0,00	0,00	0,00	13.768,00
30506256000136	COMERCIAL CONSTRUMIX	11090001/2023	3390300000	18.322,00	0,00	0,00	18.322,00	0,00	0,00	0,00	0,00	0,00	18.322,00
30506256000136	COMERCIAL CONSTRUMIX	7270004/2023	3390300000	5.323,00	0,00	0,00	5.323,00	0,00	0,00	0,00	0,00	0,00	5.323,00
30506256000136	COMERCIAL CONSTRUMIX	8220002/2023	3390300000	19.197,60	0,00	0,00	19.197,60	0,00	0,00	0,00	0,00	0,00	19.197,60
10970807000100	COMERCIAL DE GÁS BATISTA LTDA ME	12040028/2023	3390300000	0,00	0,00	0,00	0,00	720,00	0,00	0,00	0,00	720,00	720,00
10970807000100	COMERCIAL DE GÁS BATISTA LTDA ME	12010004/2023	3390300000	120,00	0,00	0,00	120,00	0,00	0,00	0,00	0,00	0,00	120,00
10970807000100	COMERCIAL DE GÁS BATISTA LTDA ME	12010002/2023	3390300000	120,00	0,00	0,00	120,00	0,00	0,00	0,00	0,00	0,00	120,00
10970807000100	COMERCIAL DE GÁS BATISTA LTDA ME	11130015/2023	3390300000	0,00	0,00	0,00	0,00	810,00	0,00	0,00	0,00	810,00	810,00
10970807000100	COMERCIAL DE GÁS BATISTA LTDA ME	11130014/2023	3390300000	0,00	0,00	0,00	0,00	291,60	0,00	0,00	0,00	291,60	291,60
10970807000100	COMERCIAL DE GÁS BATISTA LTDA ME	11130013/2023	3390300000	0,00	0,00	0,00	0,00	183,60	0,00	0,00	0,00	183,60	183,60
10970807000100	COMERCIAL DE GÁS BATISTA LTDA ME	11130012/2023	3390300000	0,00	0,00	0,00	0,00	216,00	0,00	0,00	0,00	216,00	216,00
10970807000100	COMERCIAL DE GÁS BATISTA LTDA ME	11130011/2023	3390300000	0,00	0,00	0,00	0,00	183,60	0,00	0,00	0,00	183,60	183,60
10970807000100	COMERCIAL DE GÁS BATISTA LTDA ME	11130010/2023	3390300000	0,00	0,00	0,00	0,00	334,80	0,00	0,00	0,00	334,80	334,80
10970807000100	COMERCIAL DE GÁS BATISTA LTDA ME	11130009/2023	3390300000	0,00	0,00	0,00	0,00	345,60	0,00	0,00	0,00	345,60	345,60
10970807000100	COMERCIAL DE GÁS BATISTA LTDA ME	11130008/2023	3390300000	178,20	0,00	0,00	178,20	0,00	0,00	0,00	0,00	0,00	178,20
10970807000100	COMERCIAL DE GÁS BATISTA LTDA ME	11130007/2023	3390300000	0,00	0,00	0,00	0,00	226,80	0,00	0,00	0,00	226,80	226,80
10970807000100	COMERCIAL DE GÁS BATISTA LTDA ME	11130006/2023	3390300000	0,00	0,00	0,00	0,00	178,20	0,00	0,00	0,00	178,20	178,20
10970807000100	COMERCIAL DE GÁS BATISTA LTDA ME	11130004/2023	3390300000	0,00	0,00	0,00	0,00	118,80	0,00	0,00	0,00	118,80	118,80



PREFEITURA MUNICIPAL DE TOBIAS BARRETO  
 PC DOM JOSE THOMAZ, SN, CENTRO  
 CEP: 49.300-000  
 CNPJ: 13.119.300/0001-36

**DEMONSTRATIVO DOS RESTOS A PAGAR POR FONTE E ANO - CONSOLIDADO**

2023

10970807000100	COMERCIAL DE GÁS BATISTA LTDA ME	10090008/2023	3390300000	720,00	0,00	0,00	720,00	0,00	0,00	0,00	0,00	0,00	720,00
10970807000100	COMERCIAL DE GÁS BATISTA LTDA ME	10090007/2023	3390300000	240,00	0,00	0,00	240,00	0,00	0,00	0,00	0,00	0,00	240,00
10970807000100	COMERCIAL DE GÁS BATISTA LTDA ME	10090006/2023	3390300000	120,00	0,00	0,00	120,00	0,00	0,00	0,00	0,00	0,00	120,00
10970807000100	COMERCIAL DE GÁS BATISTA LTDA ME	10090005/2023	3390300000	120,00	0,00	0,00	120,00	0,00	0,00	0,00	0,00	0,00	120,00
10970807000100	COMERCIAL DE GÁS BATISTA LTDA ME	10090004/2023	3390300000	240,00	0,00	0,00	240,00	0,00	0,00	0,00	0,00	0,00	240,00
10970807000100	COMERCIAL DE GÁS BATISTA LTDA ME	10090003/2023	3390300000	240,00	0,00	0,00	240,00	0,00	0,00	0,00	0,00	0,00	240,00
10970807000100	COMERCIAL DE GÁS BATISTA LTDA ME	10060021/2023	3390300000	120,00	0,00	0,00	120,00	0,00	0,00	0,00	0,00	0,00	120,00
10970807000100	COMERCIAL DE GÁS BATISTA LTDA ME	10060020/2023	3390300000	120,00	0,00	0,00	120,00	0,00	0,00	0,00	0,00	0,00	120,00
10970807000100	COMERCIAL DE GÁS BATISTA LTDA ME	10060018/2023	3390300000	120,00	0,00	0,00	120,00	0,00	0,00	0,00	0,00	0,00	120,00
10970807000100	COMERCIAL DE GÁS BATISTA LTDA ME	10060016/2023	3390300000	756,00	0,00	0,00	756,00	0,00	0,00	0,00	0,00	0,00	756,00
10970807000100	COMERCIAL DE GÁS BATISTA LTDA ME	10060015/2023	3390300000	280,80	0,00	0,00	280,80	0,00	0,00	0,00	0,00	0,00	280,80
10970807000100	COMERCIAL DE GÁS BATISTA LTDA ME	10060014/2023	3390300000	162,00	0,00	0,00	162,00	0,00	0,00	0,00	0,00	0,00	162,00
10970807000100	COMERCIAL DE GÁS BATISTA LTDA ME	10060013/2023	3390300000	216,00	0,00	0,00	216,00	0,00	0,00	0,00	0,00	0,00	216,00
10970807000100	COMERCIAL DE GÁS BATISTA LTDA ME	10060012/2023	3390300000	162,00	0,00	0,00	162,00	0,00	0,00	0,00	0,00	0,00	162,00
10970807000100	COMERCIAL DE GÁS BATISTA LTDA ME	10060011/2023	3390300000	334,80	0,00	0,00	334,80	0,00	0,00	0,00	0,00	0,00	334,80
10970807000100	COMERCIAL DE GÁS BATISTA LTDA ME	10060010/2023	3390300000	345,60	0,00	0,00	345,60	0,00	0,00	0,00	0,00	0,00	345,60
10970807000100	COMERCIAL DE GÁS BATISTA LTDA ME	10060009/2023	3390300000	172,80	0,00	0,00	172,80	0,00	0,00	0,00	0,00	0,00	172,80
10970807000100	COMERCIAL DE GÁS BATISTA LTDA ME	10060008/2023	3390300000	226,80	0,00	0,00	226,80	0,00	0,00	0,00	0,00	0,00	226,80
10970807000100	COMERCIAL DE GÁS BATISTA LTDA ME	10060007/2023	3390300000	162,00	0,00	0,00	162,00	0,00	0,00	0,00	0,00	0,00	162,00
10970807000100	COMERCIAL DE GÁS BATISTA LTDA ME	9210029/2023	3390300000	720,00	0,00	0,00	720,00	0,00	0,00	0,00	0,00	0,00	720,00
10970807000100	COMERCIAL DE GÁS BATISTA LTDA ME	9210028/2023	3390300000	240,00	0,00	0,00	240,00	0,00	0,00	0,00	0,00	0,00	240,00



PREFEITURA MUNICIPAL DE TOBIAS BARRETO  
 PC DOM JOSE THOMAZ, SN, CENTRO  
 CEP: 49.300-000  
 CNPJ: 13.119.300/0001-36

**DEMONSTRATIVO DOS RESTOS A PAGAR POR FONTE E ANO - CONSOLIDADO**

2023

10970807000100	COMERCIAL DE GÁS BATISTA LTDA ME	9210027/2023	3390300000	120,00	0,00	0,00	120,00	0,00	0,00	0,00	0,00	0,00	120,00
10970807000100	COMERCIAL DE GÁS BATISTA LTDA ME	9210021/2023	3390300000	240,00	0,00	0,00	240,00	0,00	0,00	0,00	0,00	0,00	240,00
10970807000100	COMERCIAL DE GÁS BATISTA LTDA ME	9210020/2023	3390300000	240,00	0,00	0,00	240,00	0,00	0,00	0,00	0,00	0,00	240,00
10970807000100	COMERCIAL DE GÁS BATISTA LTDA ME	9210019/2023	3390300000	120,00	0,00	0,00	120,00	0,00	0,00	0,00	0,00	0,00	120,00
10970807000100	COMERCIAL DE GÁS BATISTA LTDA ME	9210018/2023	3390300000	120,00	0,00	0,00	120,00	0,00	0,00	0,00	0,00	0,00	120,00
10970807000100	COMERCIAL DE GÁS BATISTA LTDA ME	9210016/2023	3390300000	120,00	0,00	0,00	120,00	0,00	0,00	0,00	0,00	0,00	120,00
10970807000100	COMERCIAL DE GÁS BATISTA LTDA ME	9210014/2023	3390300000	810,00	0,00	0,00	810,00	0,00	0,00	0,00	0,00	0,00	810,00
10970807000100	COMERCIAL DE GÁS BATISTA LTDA ME	9210013/2023	3390300000	291,60	0,00	0,00	291,60	0,00	0,00	0,00	0,00	0,00	291,60
10970807000100	COMERCIAL DE GÁS BATISTA LTDA ME	9210012/2023	3390300000	178,20	0,00	0,00	178,20	0,00	0,00	0,00	0,00	0,00	178,20
10970807000100	COMERCIAL DE GÁS BATISTA LTDA ME	9210011/2023	3390300000	216,00	0,00	0,00	216,00	0,00	0,00	0,00	0,00	0,00	216,00
10970807000100	COMERCIAL DE GÁS BATISTA LTDA ME	9210010/2023	3390300000	189,00	0,00	0,00	189,00	0,00	0,00	0,00	0,00	0,00	189,00
10970807000100	COMERCIAL DE GÁS BATISTA LTDA ME	9210009/2023	3390300000	356,40	0,00	0,00	356,40	0,00	0,00	0,00	0,00	0,00	356,40
10970807000100	COMERCIAL DE GÁS BATISTA LTDA ME	9210008/2023	3390300000	345,60	0,00	0,00	345,60	0,00	0,00	0,00	0,00	0,00	345,60
10970807000100	COMERCIAL DE GÁS BATISTA LTDA ME	9210007/2023	3390300000	172,80	0,00	0,00	172,80	0,00	0,00	0,00	0,00	0,00	172,80
10970807000100	COMERCIAL DE GÁS BATISTA LTDA ME	9210006/2023	3390300000	205,20	0,00	0,00	205,20	0,00	0,00	0,00	0,00	0,00	205,20
10970807000100	COMERCIAL DE GÁS BATISTA LTDA ME	9210005/2023	3390300000	178,20	0,00	0,00	178,20	0,00	0,00	0,00	0,00	0,00	178,20
10970807000100	COMERCIAL DE GÁS BATISTA LTDA ME	9040023/2023	3390300000	783,00	0,00	0,00	783,00	0,00	0,00	0,00	0,00	0,00	783,00
10970807000100	COMERCIAL DE GÁS BATISTA LTDA ME	9040022/2023	3390300000	297,00	0,00	0,00	297,00	0,00	0,00	0,00	0,00	0,00	297,00
10970807000100	COMERCIAL DE GÁS BATISTA LTDA ME	9040021/2023	3390300000	172,80	0,00	0,00	172,80	0,00	0,00	0,00	0,00	0,00	172,80
10970807000100	COMERCIAL DE GÁS BATISTA LTDA ME	9040020/2023	3390300000	221,40	0,00	0,00	221,40	0,00	0,00	0,00	0,00	0,00	221,40
10970807000100	COMERCIAL DE GÁS BATISTA LTDA ME	9040019/2023	3390300000	172,80	0,00	0,00	172,80	0,00	0,00	0,00	0,00	0,00	172,80





PREFEITURA MUNICIPAL DE TOBIAS BARRETO  
 PC DOM JOSE THOMAZ, SN, CENTRO  
 CEP: 49.300-000  
 CNPJ: 13.119.300/0001-36

**DEMONSTRATIVO DOS RESTOS A PAGAR POR FONTE E ANO - CONSOLIDADO**

2023

10970807000100	COMERCIAL DE GÁS BATISTA LTDA ME	9040018/2023	3390300000	351,00	0,00	0,00	351,00	0,00	0,00	0,00	0,00	0,00	351,00
10970807000100	COMERCIAL DE GÁS BATISTA LTDA ME	9040017/2023	3390300000	351,00	0,00	0,00	351,00	0,00	0,00	0,00	0,00	0,00	351,00
10970807000100	COMERCIAL DE GÁS BATISTA LTDA ME	9040016/2023	3390300000	167,40	0,00	0,00	167,40	0,00	0,00	0,00	0,00	0,00	167,40
10970807000100	COMERCIAL DE GÁS BATISTA LTDA ME	9040015/2023	3390300000	216,00	0,00	0,00	216,00	0,00	0,00	0,00	0,00	0,00	216,00
10970807000100	COMERCIAL DE GÁS BATISTA LTDA ME	9040014/2023	3390300000	172,80	0,00	0,00	172,80	0,00	0,00	0,00	0,00	0,00	172,80
10970807000100	COMERCIAL DE GÁS BATISTA LTDA ME	9040012/2023	3390300000	113,40	0,00	0,00	113,40	0,00	0,00	0,00	0,00	0,00	113,40
10970807000100	COMERCIAL DE GÁS BATISTA LTDA ME	9040011/2023	3390300000	600,00	0,00	0,00	600,00	0,00	0,00	0,00	0,00	0,00	600,00
10970807000100	COMERCIAL DE GÁS BATISTA LTDA ME	9040010/2023	3390300000	240,00	0,00	0,00	240,00	0,00	0,00	0,00	0,00	0,00	240,00
10970807000100	COMERCIAL DE GÁS BATISTA LTDA ME	9040009/2023	3390300000	120,00	0,00	0,00	120,00	0,00	0,00	0,00	0,00	0,00	120,00
10970807000100	COMERCIAL DE GÁS BATISTA LTDA ME	9040008/2023	3390300000	120,00	0,00	0,00	120,00	0,00	0,00	0,00	0,00	0,00	120,00
10970807000100	COMERCIAL DE GÁS BATISTA LTDA ME	9040007/2023	3390300000	240,00	0,00	0,00	240,00	0,00	0,00	0,00	0,00	0,00	240,00
10970807000100	COMERCIAL DE GÁS BATISTA LTDA ME	9040006/2023	3390300000	240,00	0,00	0,00	240,00	0,00	0,00	0,00	0,00	0,00	240,00
10970807000100	COMERCIAL DE GÁS BATISTA LTDA ME	9040005/2023	3390300000	120,00	0,00	0,00	120,00	0,00	0,00	0,00	0,00	0,00	120,00
10970807000100	COMERCIAL DE GÁS BATISTA LTDA ME	9040004/2023	3390300000	120,00	0,00	0,00	120,00	0,00	0,00	0,00	0,00	0,00	120,00
10970807000100	COMERCIAL DE GÁS BATISTA LTDA ME	9040002/2023	3390300000	120,00	0,00	0,00	120,00	0,00	0,00	0,00	0,00	0,00	120,00
10970807000100	COMERCIAL DE GÁS BATISTA LTDA ME	4190012/2023	3390300000	170,00	0,00	0,00	170,00	0,00	0,00	0,00	0,00	0,00	170,00
10970807000100	COMERCIAL DE GÁS BATISTA LTDA ME	12010006/2023	3390300000	240,00	0,00	0,00	240,00	0,00	0,00	0,00	0,00	0,00	240,00
10970807000100	COMERCIAL DE GÁS BATISTA LTDA ME	12010007/2023	3390300000	240,00	0,00	0,00	240,00	0,00	0,00	0,00	0,00	0,00	240,00
10970807000100	COMERCIAL DE GÁS BATISTA LTDA ME	12010008/2023	3390300000	120,00	0,00	0,00	120,00	0,00	0,00	0,00	0,00	0,00	120,00
10970807000100	COMERCIAL DE GÁS BATISTA LTDA ME	12010009/2023	3390300000	120,00	0,00	0,00	120,00	0,00	0,00	0,00	0,00	0,00	120,00
10970807000100	COMERCIAL DE GÁS BATISTA LTDA ME	12010010/2023	3390300000	240,00	0,00	0,00	240,00	0,00	0,00	0,00	0,00	0,00	240,00



PREFEITURA MUNICIPAL DE TOBIAS BARRETO  
 PC DOM JOSE THOMAZ, SN, CENTRO  
 CEP: 49.300-000  
 CNPJ: 13.119.300/0001-36

**DEMONSTRATIVO DOS RESTOS A PAGAR POR FONTE E ANO - CONSOLIDADO**

2023

10970807000100	COMERCIAL DE GÁS BATISTA LTDA ME	12010011/2023	3390300000	720,00	0,00	0,00	720,00	0,00	0,00	0,00	0,00	0,00	720,00
10970807000100	COMERCIAL DE GÁS BATISTA LTDA ME	12040003/2023	3390300000	124,20	0,00	0,00	124,20	0,00	0,00	0,00	0,00	0,00	124,20
10970807000100	COMERCIAL DE GÁS BATISTA LTDA ME	12040005/2023	3390300000	183,60	0,00	0,00	183,60	0,00	0,00	0,00	0,00	0,00	183,60
10970807000100	COMERCIAL DE GÁS BATISTA LTDA ME	12040006/2023	3390300000	216,00	0,00	0,00	216,00	0,00	0,00	0,00	0,00	0,00	216,00
10970807000100	COMERCIAL DE GÁS BATISTA LTDA ME	12040007/2023	3390300000	0,00	0,00	0,00	0,00	172,80	0,00	0,00	0,00	172,80	172,80
10970807000100	COMERCIAL DE GÁS BATISTA LTDA ME	12040008/2023	3390300000	351,00	0,00	0,00	351,00	0,00	0,00	0,00	0,00	0,00	351,00
10970807000100	COMERCIAL DE GÁS BATISTA LTDA ME	12040009/2023	3390300000	340,20	0,00	0,00	340,20	0,00	0,00	0,00	0,00	0,00	340,20
10970807000100	COMERCIAL DE GÁS BATISTA LTDA ME	12040010/2023	3390300000	167,40	0,00	0,00	167,40	0,00	0,00	0,00	0,00	0,00	167,40
10970807000100	COMERCIAL DE GÁS BATISTA LTDA ME	12040011/2023	3390300000	226,80	0,00	0,00	226,80	0,00	0,00	0,00	0,00	0,00	226,80
10970807000100	COMERCIAL DE GÁS BATISTA LTDA ME	12040012/2023	3390300000	172,80	0,00	0,00	172,80	0,00	0,00	0,00	0,00	0,00	172,80
10970807000100	COMERCIAL DE GÁS BATISTA LTDA ME	12040013/2023	3390300000	291,60	0,00	0,00	291,60	0,00	0,00	0,00	0,00	0,00	291,60
10970807000100	COMERCIAL DE GÁS BATISTA LTDA ME	12040014/2023	3390300000	788,40	0,00	0,00	788,40	0,00	0,00	0,00	0,00	0,00	788,40
10970807000100	COMERCIAL DE GÁS BATISTA LTDA ME	12040016/2023	3390300000	0,00	0,00	0,00	0,00	120,00	0,00	0,00	0,00	120,00	120,00
10970807000100	COMERCIAL DE GÁS BATISTA LTDA ME	12040021/2023	3390300000	0,00	0,00	0,00	0,00	120,00	0,00	0,00	0,00	120,00	120,00
10970807000100	COMERCIAL DE GÁS BATISTA LTDA ME	12040022/2023	3390300000	0,00	0,00	0,00	0,00	120,00	0,00	0,00	0,00	120,00	120,00
10970807000100	COMERCIAL DE GÁS BATISTA LTDA ME	12040023/2023	3390300000	0,00	0,00	0,00	0,00	240,00	0,00	0,00	0,00	240,00	240,00
10970807000100	COMERCIAL DE GÁS BATISTA LTDA ME	12040024/2023	3390300000	0,00	0,00	0,00	0,00	240,00	0,00	0,00	0,00	240,00	240,00
10970807000100	COMERCIAL DE GÁS BATISTA LTDA ME	12040025/2023	3390300000	0,00	0,00	0,00	0,00	120,00	0,00	0,00	0,00	120,00	120,00
10970807000100	COMERCIAL DE GÁS BATISTA LTDA ME	12040026/2023	3390300000	0,00	0,00	0,00	0,00	120,00	0,00	0,00	0,00	120,00	120,00
10970807000100	COMERCIAL DE GÁS BATISTA LTDA ME	12040027/2023	3390300000	0,00	0,00	0,00	0,00	240,00	0,00	0,00	0,00	240,00	240,00
10970807000100	COMERCIAL DE GÁS BATISTA LTDA ME	12010005/2023	3390300000	120,00	0,00	0,00	120,00	0,00	0,00	0,00	0,00	0,00	120,00



PREFEITURA MUNICIPAL DE TOBIAS BARRETO  
 PC DOM JOSE THOMAZ, SN, CENTRO  
 CEP: 49.300-000  
 CNPJ: 13.119.300/0001-36

**DEMONSTRATIVO DOS RESTOS A PAGAR POR FONTE E ANO - CONSOLIDADO**

2023

28922056000112	COMERCIAL JACARANDÁ EIRELI EPP	2060055/2023	3390300000	46,00	0,00	0,00	46,00	0,00	0,00	0,00	0,00	0,00	46,00
28922056000112	COMERCIAL JACARANDÁ EIRELI EPP	2060034/2023	3390300000	249,50	0,00	0,00	249,50	0,00	0,00	0,00	0,00	0,00	249,50
28922056000112	COMERCIAL JACARANDÁ EIRELI EPP	2060043/2023	3390300000	508,60	0,00	0,00	508,60	0,00	0,00	0,00	0,00	0,00	508,60
28922056000112	COMERCIAL JACARANDÁ EIRELI EPP	2060046/2023	3390300000	60,00	0,00	0,00	60,00	0,00	0,00	0,00	0,00	0,00	60,00
28922056000112	COMERCIAL JACARANDÁ EIRELI EPP	2060070/2023	3390300000	80,20	0,00	0,00	80,20	0,00	0,00	0,00	0,00	0,00	80,20
28922056000112	COMERCIAL JACARANDÁ EIRELI EPP	2060067/2023	3390300000	249,50	0,00	0,00	249,50	0,00	0,00	0,00	0,00	0,00	249,50
07484142000110	COMERCIAL S ALMEIDA LTDA	7050002/2023	3390300000	184,30	0,00	0,00	184,30	0,00	0,00	0,00	0,00	0,00	184,30
07484142000110	COMERCIAL S ALMEIDA LTDA	7040024/2023	3390300000	92,15	0,00	0,00	92,15	0,00	0,00	0,00	0,00	0,00	92,15
07484142000110	COMERCIAL S ALMEIDA LTDA	7040023/2023	3390300000	92,15	0,00	0,00	92,15	0,00	0,00	0,00	0,00	0,00	92,15
07484142000110	COMERCIAL S ALMEIDA LTDA	7040021/2023	3390300000	368,60	0,00	0,00	368,60	0,00	0,00	0,00	0,00	0,00	368,60
07484142000110	COMERCIAL S ALMEIDA LTDA	7040015/2023	3390300000	183,75	0,00	0,00	183,75	0,00	0,00	0,00	0,00	0,00	183,75
07484142000110	COMERCIAL S ALMEIDA LTDA	7040014/2023	3390300000	479,40	0,00	0,00	479,40	0,00	0,00	0,00	0,00	0,00	479,40
07484142000110	COMERCIAL S ALMEIDA LTDA	7040013/2023	3390300000	1.598,00	0,00	0,00	1.598,00	0,00	0,00	0,00	0,00	0,00	1.598,00
07484142000110	COMERCIAL S ALMEIDA LTDA	7040012/2023	3390300000	367,50	0,00	0,00	367,50	0,00	0,00	0,00	0,00	0,00	367,50
07484142000110	COMERCIAL S ALMEIDA LTDA	7040011/2023	3390300000	1.198,50	0,00	0,00	1.198,50	0,00	0,00	0,00	0,00	0,00	1.198,50
07484142000110	COMERCIAL S ALMEIDA LTDA	7040010/2023	3390300000	367,50	0,00	0,00	367,50	0,00	0,00	0,00	0,00	0,00	367,50
07484142000110	COMERCIAL S ALMEIDA LTDA	7040009/2023	3390300000	367,50	0,00	0,00	367,50	0,00	0,00	0,00	0,00	0,00	367,50
07484142000110	COMERCIAL S ALMEIDA LTDA	7040008/2023	3390300000	799,00	0,00	0,00	799,00	0,00	0,00	0,00	0,00	0,00	799,00
07484142000110	COMERCIAL S ALMEIDA LTDA	7040006/2023	3390300000	639,20	0,00	0,00	639,20	0,00	0,00	0,00	0,00	0,00	639,20
07484142000110	COMERCIAL S ALMEIDA LTDA	7040005/2023	3390300000	367,50	0,00	0,00	367,50	0,00	0,00	0,00	0,00	0,00	367,50
07484142000110	COMERCIAL S ALMEIDA LTDA	7040004/2023	3390300000	799,00	0,00	0,00	799,00	0,00	0,00	0,00	0,00	0,00	799,00



PREFEITURA MUNICIPAL DE TOBIAS BARRETO  
 PC DOM JOSE THOMAZ, SN, CENTRO  
 CEP: 49.300-000  
 CNPJ: 13.119.300/0001-36

**DEMONSTRATIVO DOS RESTOS A PAGAR POR FONTE E ANO - CONSOLIDADO**

2023

07484142000110	COMERCIAL S ALMEIDA LTDA	7040003/2023	3390300000	367,50	0,00	0,00	367,50	0,00	0,00	0,00	0,00	0,00	367,50
07484142000110	COMERCIAL S ALMEIDA LTDA	7040002/2023	3390300000	245,00	0,00	0,00	245,00	0,00	0,00	0,00	0,00	0,00	245,00
07484142000110	COMERCIAL S ALMEIDA LTDA	7040001/2023	3390300000	399,50	0,00	0,00	399,50	0,00	0,00	0,00	0,00	0,00	399,50
07484142000110	COMERCIAL S ALMEIDA LTDA	6280023/2023	3390300000	245,00	0,00	0,00	245,00	0,00	0,00	0,00	0,00	0,00	245,00
07484142000110	COMERCIAL S ALMEIDA LTDA	6280022/2023	3390300000	184,30	0,00	0,00	184,30	0,00	0,00	0,00	0,00	0,00	184,30
07484142000110	COMERCIAL S ALMEIDA LTDA	6280021/2023	3390300000	319,60	0,00	0,00	319,60	0,00	0,00	0,00	0,00	0,00	319,60
07484142000110	COMERCIAL S ALMEIDA LTDA	7050003/2023	3390300000	245,00	0,00	0,00	245,00	0,00	0,00	0,00	0,00	0,00	245,00
07484142000110	COMERCIAL S ALMEIDA LTDA	7040025/2023	3390300000	184,30	0,00	0,00	184,30	0,00	0,00	0,00	0,00	0,00	184,30
07484142000110	COMERCIAL S ALMEIDA LTDA	7050004/2023	3390300000	399,50	0,00	0,00	399,50	0,00	0,00	0,00	0,00	0,00	399,50
36169891000151	COMERCIO DE MAQUINAS E SERVIÇOS WST LTDA	9280008/2023	3390300000	6.500,00	0,00	0,00	6.500,00	0,00	0,00	0,00	0,00	0,00	6.500,00
36169891000151	COMERCIO DE MAQUINAS E SERVIÇOS WST LTDA	9280007/2023	4490520000	1.330,00	0,00	0,00	1.330,00	0,00	0,00	0,00	0,00	0,00	1.330,00
15139629000194	COMPANHIA DE ELETRICIDADE DO ESTADO DA BAHIA COELBA	1130008/2023	3390390000	45.363,25	0,00	0,00	45.363,25	0,00	0,00	0,00	0,00	0,00	45.363,25
13018171000190	COMPANHIA DE SANEAMENTO DE SERGIPE DESO	1020006/2023	3390390000	10.873,47	0,00	0,00	10.873,47	0,00	0,00	0,00	0,00	0,00	10.873,47
13018171000190	COMPANHIA DE SANEAMENTO DE SERGIPE DESO	1020007/2023	3390390000	15.498,63	0,00	0,00	15.498,63	0,00	0,00	0,00	0,00	0,00	15.498,63
13018171000190	COMPANHIA DE SANEAMENTO DE SERGIPE DESO	1020008/2023	3390390000	43.831,50	0,00	0,00	43.831,50	0,00	0,00	0,00	0,00	0,00	43.831,50
13018171000190	COMPANHIA DE SANEAMENTO DE SERGIPE DESO	1020009/2023	3390390000	3.528,54	0,00	0,00	3.528,54	0,00	0,00	0,00	0,00	0,00	3.528,54
13018171000190	COMPANHIA DE SANEAMENTO DE SERGIPE DESO	12260001/2023	3390390000	101,46	0,00	0,00	101,46	0,00	0,00	0,00	0,00	0,00	101,46
13018171000190	COMPANHIA DE SANEAMENTO DE SERGIPE DESO	12260003/2023	3390390000	43,91	0,00	0,00	43,91	0,00	0,00	0,00	0,00	0,00	43,91
13018171000190	COMPANHIA DE SANEAMENTO DE SERGIPE DESO	1020005/2023	3390390000	2.177,32	0,00	0,00	2.177,32	0,00	0,00	0,00	0,00	0,00	2.177,32
13255658000196	COMPANHIA SUL SERGIPANA DE ELETRICIDADE - SULGIPE	1030016/2023	3390390000	2,23	0,00	0,00	2,23	0,00	0,00	0,00	0,00	0,00	2,23
13255658000196	COMPANHIA SUL SERGIPANA DE ELETRICIDADE - SULGIPE	2070009/2023	3390920000	0,03	0,00	0,00	0,03	0,00	0,00	0,00	0,00	0,00	0,03





PREFEITURA MUNICIPAL DE TOBIAS BARRETO  
 PC DOM JOSE THOMAZ, SN, CENTRO  
 CEP: 49.300-000  
 CNPJ: 13.119.300/0001-36

## DEMONSTRATIVO DOS RESTOS A PAGAR POR FONTE E ANO - CONSOLIDADO

2023

13255658000196	COMPANHIA SUL SERGIPANA DE ELETRICIDADE - SULGIPE	1090008/2023	3390390000	2.456,00	0,00	0,00	2.456,00	0,00	0,00	0,00	0,00	0,00	2.456,00
13255658000196	COMPANHIA SUL SERGIPANA DE ELETRICIDADE - SULGIPE	1030007/2023	3390390000	2.507,88	0,00	0,00	2.507,88	0,00	0,00	0,00	0,00	0,00	2.507,88
13255658000196	COMPANHIA SUL SERGIPANA DE ELETRICIDADE - SULGIPE	1030008/2023	3390390000	84,75	0,00	0,00	84,75	0,00	0,00	0,00	0,00	0,00	84,75
13255658000196	COMPANHIA SUL SERGIPANA DE ELETRICIDADE - SULGIPE	1030009/2023	3390390000	212,99	0,00	0,00	212,99	0,00	0,00	0,00	0,00	0,00	212,99
13255658000196	COMPANHIA SUL SERGIPANA DE ELETRICIDADE - SULGIPE	1030010/2023	3390390000	10.303,83	0,00	0,00	10.303,83	0,00	0,00	0,00	0,00	0,00	10.303,83
13255658000196	COMPANHIA SUL SERGIPANA DE ELETRICIDADE - SULGIPE	1030012/2023	3390390000	2.577,54	0,00	0,00	2.577,54	0,00	0,00	0,00	0,00	0,00	2.577,54
13255658000196	COMPANHIA SUL SERGIPANA DE ELETRICIDADE - SULGIPE	1030013/2023	3390390000	3.580,87	0,00	0,00	3.580,87	0,00	0,00	0,00	0,00	0,00	3.580,87
09248371000161	COOPRAGRE - COOPERATIVA REGIONAL DE PRODUCAO E PRESTACAO DE SERVICOS DOS ASSENTADOS DE	2090039/2023	3390300000	82,60	0,00	0,00	82,60	0,00	0,00	0,00	0,00	0,00	82,60
09248371000161	COOPRAGRE - COOPERATIVA REGIONAL DE PRODUCAO E PRESTACAO DE SERVICOS DOS ASSENTADOS DE	2090017/2023	3390300000	826,70	0,00	0,00	826,70	0,00	0,00	0,00	0,00	0,00	826,70
09248371000161	COOPRAGRE - COOPERATIVA REGIONAL DE PRODUCAO E PRESTACAO DE SERVICOS DOS ASSENTADOS DE	2090047/2023	3390300000	75,65	0,00	0,00	75,65	0,00	0,00	0,00	0,00	0,00	75,65
09248371000161	COOPRAGRE - COOPERATIVA REGIONAL DE PRODUCAO E PRESTACAO DE SERVICOS DOS ASSENTADOS DE	2090043/2023	3390300000	75,65	0,00	0,00	75,65	0,00	0,00	0,00	0,00	0,00	75,65
09248371000161	COOPRAGRE - COOPERATIVA REGIONAL DE PRODUCAO E PRESTACAO DE SERVICOS DOS ASSENTADOS DE	2090034/2023	3390300000	1.458,68	0,00	0,00	1.458,68	0,00	0,00	0,00	0,00	0,00	1.458,68
09248371000161	COOPRAGRE - COOPERATIVA REGIONAL DE PRODUCAO E PRESTACAO DE SERVICOS DOS ASSENTADOS DE	2090030/2023	3390300000	860,55	0,00	0,00	860,55	0,00	0,00	0,00	0,00	0,00	860,55
19224957000140	CRD TRANSPORTE DE VEICULOS LTDA - EPP	4250004/2023	3390390000	98.415,10	0,00	0,00	98.415,10	0,00	0,00	0,00	0,00	0,00	98.415,10
19224957000140	CRD TRANSPORTE DE VEICULOS LTDA - EPP	4030008/2023	3390390000	15.150,00	0,00	0,00	15.150,00	0,00	0,00	0,00	0,00	0,00	15.150,00
19224957000140	CRD TRANSPORTE DE VEICULOS LTDA - EPP	10030008/2023	3390390000	0,00	0,00	0,00	0,00	1,00	0,00	0,00	0,00	1,00	1,00
19224957000140	CRD TRANSPORTE DE VEICULOS LTDA - EPP	7240002/2023	3390390000	43.782,40	0,00	0,00	43.782,40	1,70	0,00	0,00	0,00	1,70	43.784,10
19224957000140	CRD TRANSPORTE DE VEICULOS LTDA - EPP	7240001/2023	3390390000	92.115,10	0,00	0,00	92.115,10	25,20	0,00	0,00	0,00	25,20	92.140,30
19224957000140	CRD TRANSPORTE DE VEICULOS LTDA - EPP	4250005/2023	3390390000	55.804,90	0,00	0,00	55.804,90	0,00	0,00	0,00	0,00	0,00	55.804,90
19224957000140	CRD TRANSPORTE DE VEICULOS LTDA - EPP	10260002/2023	3390390000	0,00	0,00	0,00	0,00	0,50	0,00	0,00	0,00	0,50	0,50
19224957000140	CRD TRANSPORTE DE VEICULOS LTDA - EPP	10260004/2023	3390390000	0,00	0,00	0,00	0,00	0,85	0,00	0,00	0,00	0,85	0,85



PREFEITURA MUNICIPAL DE TOBIAS BARRETO  
 PC DOM JOSE THOMAZ, SN, CENTRO  
 CEP: 49.300-000  
 CNPJ: 13.119.300/0001-36

**DEMONSTRATIVO DOS RESTOS A PAGAR POR FONTE E ANO - CONSOLIDADO**

2023

19224957000140	CRD TRANSPORTE DE VEICULOS LTDA - EPP	10030011/2023	3390390000	0,00	0,00	0,00	0,00	1,00	0,00	0,00	0,00	1,00	1,00
19224957000140	CRD TRANSPORTE DE VEICULOS LTDA - EPP	4030007/2023	3390390000	67.000,00	0,00	0,00	67.000,00	0,00	0,00	0,00	0,00	0,00	67.000,00
19224957000140	CRD TRANSPORTE DE VEICULOS LTDA - EPP	10030009/2023	3390390000	0,00	0,00	0,00	0,00	1,00	0,00	0,00	0,00	1,00	1,00
32739278000171	DUPLICHAVES COMERCIAL LTDA	8230001/2023	3390310000	2.625,00	0,00	0,00	2.625,00	0,00	0,00	0,00	0,00	0,00	2.625,00
32739278000171	DUPLICHAVES COMERCIAL LTDA	2240001/2023	3390300000	3.969,00	0,00	0,00	3.969,00	0,00	0,00	0,00	0,00	0,00	3.969,00
32739278000171	DUPLICHAVES COMERCIAL LTDA	9060012/2023	3390300000	4.360,00	0,00	0,00	4.360,00	0,00	0,00	0,00	0,00	0,00	4.360,00
40958159572	DURCE DE LEMOS ALMEIDA	2240002/2023	3390360000	3.600,00	0,00	0,00	3.600,00	0,00	0,00	0,00	0,00	0,00	3.600,00
01506498000121	EG - ENGENHARIA LTDA - ME	7270007/2023	3390390000	1.700,00	0,00	0,00	1.700,00	0,00	0,00	0,00	0,00	0,00	1.700,00
01506498000121	EG - ENGENHARIA LTDA - ME	7270008/2023	3390390000	1.700,00	0,00	0,00	1.700,00	0,00	0,00	0,00	0,00	0,00	1.700,00
00649533518	ELIANE MARIA DE OLIVEIRA	12120001/2023	3390930000	94,85	0,00	0,00	94,85	0,00	0,00	0,00	0,00	0,00	94,85
45578156000192	EMBALAGENS 4 IRMAOS LTDA	8020006/2023	3390300000	900,00	0,00	0,00	900,00	0,00	0,00	0,00	0,00	0,00	900,00
45578156000192	EMBALAGENS 4 IRMAOS LTDA	8180001/2023	3390300000	1.125,00	0,00	0,00	1.125,00	0,00	0,00	0,00	0,00	0,00	1.125,00
45578156000192	EMBALAGENS 4 IRMAOS LTDA	8020009/2023	3390300000	436,00	0,00	0,00	436,00	0,00	0,00	0,00	0,00	0,00	436,00
45578156000192	EMBALAGENS 4 IRMAOS LTDA	8020008/2023	3390300000	450,00	0,00	0,00	450,00	0,00	0,00	0,00	0,00	0,00	450,00
45578156000192	EMBALAGENS 4 IRMAOS LTDA	8020016/2023	3390300000	218,00	0,00	0,00	218,00	0,00	0,00	0,00	0,00	0,00	218,00
45578156000192	EMBALAGENS 4 IRMAOS LTDA	8020001/2023	3390300000	675,00	0,00	0,00	675,00	0,00	0,00	0,00	0,00	0,00	675,00
45578156000192	EMBALAGENS 4 IRMAOS LTDA	8020015/2023	3390300000	436,00	0,00	0,00	436,00	0,00	0,00	0,00	0,00	0,00	436,00
45578156000192	EMBALAGENS 4 IRMAOS LTDA	8020007/2023	3390300000	787,50	0,00	0,00	787,50	0,00	0,00	0,00	0,00	0,00	787,50
45578156000192	EMBALAGENS 4 IRMAOS LTDA	8020005/2023	3390300000	900,00	0,00	0,00	900,00	0,00	0,00	0,00	0,00	0,00	900,00
45578156000192	EMBALAGENS 4 IRMAOS LTDA	8020002/2023	3390300000	450,00	0,00	0,00	450,00	0,00	0,00	0,00	0,00	0,00	450,00
45578156000192	EMBALAGENS 4 IRMAOS LTDA	8020010/2023	3390300000	218,00	0,00	0,00	218,00	0,00	0,00	0,00	0,00	0,00	218,00



PREFEITURA MUNICIPAL DE TOBIAS BARRETO  
 PC DOM JOSE THOMAZ, SN, CENTRO  
 CEP: 49.300-000  
 CNPJ: 13.119.300/0001-36

**DEMONSTRATIVO DOS RESTOS A PAGAR POR FONTE E ANO - CONSOLIDADO**

2023

45578156000192	EMBALAGENS 4 IRMAOS LTDA	8020003/2023	3390300000	450,00	0,00	0,00	450,00	0,00	0,00	0,00	0,00	0,00	450,00
45578156000192	EMBALAGENS 4 IRMAOS LTDA	8020011/2023	3390300000	109,00	0,00	0,00	109,00	0,00	0,00	0,00	0,00	0,00	109,00
45578156000192	EMBALAGENS 4 IRMAOS LTDA	8020013/2023	3390300000	436,00	0,00	0,00	436,00	0,00	0,00	0,00	0,00	0,00	436,00
45578156000192	EMBALAGENS 4 IRMAOS LTDA	8020014/2023	3390300000	218,00	0,00	0,00	218,00	0,00	0,00	0,00	0,00	0,00	218,00
45578156000192	EMBALAGENS 4 IRMAOS LTDA	8180002/2023	3390300000	872,00	0,00	0,00	872,00	0,00	0,00	0,00	0,00	0,00	872,00
34028316000103	EMPRESA BRASILEIRA DE CORREIOS E TELEGRAFOS	3140001/2023	3390390000	13.967,84	0,00	0,00	13.967,84	0,00	0,00	0,00	0,00	0,00	13.967,84
37381996000132	FABIO ALVES DOS SANTOS- ME	3130004/2023	3390300000	3.552,99	0,00	0,00	3.552,99	0,00	0,00	0,00	0,00	0,00	3.552,99
37381996000132	FABIO ALVES DOS SANTOS- ME	3130001/2023	3390300000	3.013,88	0,00	0,00	3.013,88	0,00	0,00	0,00	0,00	0,00	3.013,88
37381996000132	FABIO ALVES DOS SANTOS- ME	3130006/2023	3390300000	6.763,17	0,00	0,00	6.763,17	0,00	0,00	0,00	0,00	0,00	6.763,17
37381996000132	FABIO ALVES DOS SANTOS- ME	3130007/2023	3390390000	3.680,00	0,00	0,00	3.680,00	0,00	0,00	0,00	0,00	0,00	3.680,00
37381996000132	FABIO ALVES DOS SANTOS- ME	3130002/2023	3390390000	1.040,00	0,00	0,00	1.040,00	0,00	0,00	0,00	0,00	0,00	1.040,00
37381996000132	FABIO ALVES DOS SANTOS- ME	3240012/2023	3390390000	20.080,00	0,00	0,00	20.080,00	0,00	0,00	0,00	0,00	0,00	20.080,00
37381996000132	FABIO ALVES DOS SANTOS- ME	3240011/2023	3390300000	36.402,01	0,00	0,00	36.402,01	0,00	0,00	0,00	0,00	0,00	36.402,01
37381996000132	FABIO ALVES DOS SANTOS- ME	3130005/2023	3390390000	1.440,00	0,00	0,00	1.440,00	0,00	0,00	0,00	0,00	0,00	1.440,00
22745664000112	FCA COMERCIO DE MATERIAIS ELETRICOS LTDA	3240003/2023	3390300000	3.032,25	0,00	0,00	3.032,25	0,00	0,00	0,00	0,00	0,00	3.032,25
22745664000112	FCA COMERCIO DE MATERIAIS ELETRICOS LTDA	3240002/2023	3390300000	8.955,10	0,00	0,00	8.955,10	0,00	0,00	0,00	0,00	0,00	8.955,10
37127452000149	FTL CONSTRUTORA E INCORPADORA LTDA	11240002/2023	4490510000	0,00	0,00	0,00	0,00	0,49	0,00	0,00	0,00	0,49	0,49
04393886518	GEOVANI CARVALHO DE SANTANA	3020001/2023	3390930000	761,10	0,00	0,00	761,10	0,00	0,00	0,00	0,00	0,00	761,10
36987611000112	GERENALDO SANTOS	9280013/2023	3390300000	4.510,00	0,00	0,00	4.510,00	0,00	0,00	0,00	0,00	0,00	4.510,00
05564218507	GLEIDSON SOUZA LIMA	12180001/2023	3390930000	803,50	0,00	0,00	803,50	0,00	0,00	0,00	0,00	0,00	803,50
10239439000125	GRV TELECOM LTDA ME	1020086/2023	3390390000	186,17	0,00	0,00	186,17	0,00	0,00	0,00	0,00	0,00	186,17



PREFEITURA MUNICIPAL DE TOBIAS BARRETO  
 PC DOM JOSE THOMAZ, SN, CENTRO  
 CEP: 49.300-000  
 CNPJ: 13.119.300/0001-36

**DEMONSTRATIVO DOS RESTOS A PAGAR POR FONTE E ANO - CONSOLIDADO**

2023

10239439000125	GRV TELECOM LTDA ME	8310024/2023	3390390000	6.625,60	0,00	0,00	6.625,60	0,00	0,00	0,00	0,00	0,00	6.625,60
10239439000125	GRV TELECOM LTDA ME	8310023/2023	3390390000	1.332,84	0,00	0,00	1.332,84	0,00	0,00	0,00	0,00	0,00	1.332,84
10239439000125	GRV TELECOM LTDA ME	8310028/2023	3390390000	744,68	0,00	0,00	744,68	0,00	0,00	0,00	0,00	0,00	744,68
10239439000125	GRV TELECOM LTDA ME	8310027/2023	3390390000	352,84	0,00	0,00	352,84	0,00	0,00	0,00	0,00	0,00	352,84
10239439000125	GRV TELECOM LTDA ME	8310022/2023	3390390000	842,84	0,00	0,00	842,84	0,00	0,00	0,00	0,00	0,00	842,84
10239439000125	GRV TELECOM LTDA ME	8310021/2023	3390390000	1.391,60	0,00	0,00	1.391,60	0,00	0,00	0,00	0,00	0,00	1.391,60
10239439000125	GRV TELECOM LTDA ME	8310019/2023	3390390000	705,68	0,00	0,00	705,68	0,00	0,00	0,00	0,00	0,00	705,68
10239439000125	GRV TELECOM LTDA ME	8310018/2023	3390390000	1.058,52	0,00	0,00	1.058,52	0,00	0,00	0,00	0,00	0,00	1.058,52
10239439000125	GRV TELECOM LTDA ME	8310017/2023	3390390000	548,76	0,00	0,00	548,76	0,00	0,00	0,00	0,00	0,00	548,76
10239439000125	GRV TELECOM LTDA ME	8310016/2023	3390390000	490,00	0,00	0,00	490,00	0,00	0,00	0,00	0,00	0,00	490,00
10239439000125	GRV TELECOM LTDA ME	8310015/2023	3390390000	744,68	0,00	0,00	744,68	0,00	0,00	0,00	0,00	0,00	744,68
10239439000125	GRV TELECOM LTDA ME	8310014/2023	3390390000	2.390,80	0,00	0,00	2.390,80	0,00	0,00	0,00	0,00	0,00	2.390,80
10239439000125	GRV TELECOM LTDA ME	7110033/2023	3390390000	186,17	0,00	0,00	186,17	0,00	0,00	0,00	0,00	0,00	186,17
10239439000125	GRV TELECOM LTDA ME	7110032/2023	3390390000	88,21	0,00	0,00	88,21	0,00	0,00	0,00	0,00	0,00	88,21
10239439000125	GRV TELECOM LTDA ME	1180006/2023	3390390000	1.656,40	0,00	0,00	1.656,40	0,00	0,00	0,00	0,00	0,00	1.656,40
10239439000125	GRV TELECOM LTDA ME	1180005/2023	3390390000	333,21	0,00	0,00	333,21	0,00	0,00	0,00	0,00	0,00	333,21
10239439000125	GRV TELECOM LTDA ME	1180004/2023	3390390000	210,71	0,00	0,00	210,71	0,00	0,00	0,00	0,00	0,00	210,71
10239439000125	GRV TELECOM LTDA ME	1180003/2023	3390390000	347,90	0,00	0,00	347,90	0,00	0,00	0,00	0,00	0,00	347,90
10239439000125	GRV TELECOM LTDA ME	1020104/2023	3390390000	176,42	0,00	0,00	176,42	0,00	0,00	0,00	0,00	0,00	176,42
10239439000125	GRV TELECOM LTDA ME	1020095/2023	3390390000	264,63	0,00	0,00	264,63	0,00	0,00	0,00	0,00	0,00	264,63
10239439000125	GRV TELECOM LTDA ME	1020090/2023	3390390000	137,19	0,00	0,00	137,19	0,00	0,00	0,00	0,00	0,00	137,19





PREFEITURA MUNICIPAL DE TOBIAS BARRETO  
 PC DOM JOSE THOMAZ, SN, CENTRO  
 CEP: 49.300-000  
 CNPJ: 13.119.300/0001-36

## DEMONSTRATIVO DOS RESTOS A PAGAR POR FONTE E ANO - CONSOLIDADO

2023

10239439000125	GRV TELECOM LTDA ME	1020087/2023	3390390000	122,50	0,00	0,00	122,50	0,00	0,00	0,00	0,00	0,00	122,50
10239439000125	GRV TELECOM LTDA ME	1020085/2023	3390390000	597,70	0,00	0,00	597,70	0,00	0,00	0,00	0,00	0,00	597,70
09661123000148	I9 PUBLICIDADE & EVENTOS ARTISTICOS LTDA	6260017/2023	3390390000	26.950,00	0,00	0,00	26.950,00	0,00	0,00	0,00	0,00	0,00	26.950,00
17777427000101	IMPERALMEIDA SERVICOS DE IMPERMEABILIZAÇÃO LTDA	9140003/2023	3390390000	0,00	0,00	0,00	0,00	15.000,00	0,00	0,00	0,00	15.000,00	15.000,00
04196645000100	IMPrensa NACIONAL	1090011/2023	3390390000	0,00	0,00	0,00	0,00	0,68	0,00	0,00	0,00	0,68	0,68
13601773000175	IMPULCETTO SERVICOS ELETRICOS LTDA	1020076/2023	3390390000	0,00	0,00	0,00	0,00	1,00	0,00	0,00	0,00	1,00	1,00
38442942000100	INOVAR COMERCIO VAREJISTA DE PROD. ALIMENTÍCIOS EIRELI	8180013/2023	3390300000	4.073,41	0,00	0,00	4.073,41	0,00	0,00	0,00	0,00	0,00	4.073,41
38442942000100	INOVAR COMERCIO VAREJISTA DE PROD. ALIMENTÍCIOS EIRELI	8180009/2023	3390300000	3.187,01	0,00	0,00	3.187,01	0,00	0,00	0,00	0,00	0,00	3.187,01
38442942000100	INOVAR COMERCIO VAREJISTA DE PROD. ALIMENTÍCIOS EIRELI	8110023/2023	3390300000	1.397,91	0,00	0,00	1.397,91	0,00	0,00	0,00	0,00	0,00	1.397,91
38442942000100	INOVAR COMERCIO VAREJISTA DE PROD. ALIMENTÍCIOS EIRELI	8110019/2023	3390300000	1.134,00	0,00	0,00	1.134,00	0,00	0,00	0,00	0,00	0,00	1.134,00
38442942000100	INOVAR COMERCIO VAREJISTA DE PROD. ALIMENTÍCIOS EIRELI	8110017/2023	3390300000	1.045,30	0,00	0,00	1.045,30	0,00	0,00	0,00	0,00	0,00	1.045,30
38442942000100	INOVAR COMERCIO VAREJISTA DE PROD. ALIMENTÍCIOS EIRELI	12050005/2023	3390300000	0,00	0,00	0,00	0,00	5,70	0,00	0,00	0,00	5,70	5,70
38442942000100	INOVAR COMERCIO VAREJISTA DE PROD. ALIMENTÍCIOS EIRELI	8110016/2023	3390300000	1.464,70	0,00	0,00	1.464,70	0,00	0,00	0,00	0,00	0,00	1.464,70
38442942000100	INOVAR COMERCIO VAREJISTA DE PROD. ALIMENTÍCIOS EIRELI	7170003/2023	3390300000	3.199,73	0,00	0,00	3.199,73	0,00	0,00	0,00	0,00	0,00	3.199,73
38442942000100	INOVAR COMERCIO VAREJISTA DE PROD. ALIMENTÍCIOS EIRELI	6130006/2023	3390300000	3.849,95	0,00	0,00	3.849,95	0,00	0,00	0,00	0,00	0,00	3.849,95
38442942000100	INOVAR COMERCIO VAREJISTA DE PROD. ALIMENTÍCIOS EIRELI	12010016/2023	3390300000	0,00	0,00	0,00	0,00	9,75	0,00	0,00	0,00	9,75	9,75
38442942000100	INOVAR COMERCIO VAREJISTA DE PROD. ALIMENTÍCIOS EIRELI	10090013/2023	3390300000	0,00	0,00	0,00	0,00	9,75	0,00	0,00	0,00	9,75	9,75
38442942000100	INOVAR COMERCIO VAREJISTA DE PROD. ALIMENTÍCIOS EIRELI	9210035/2023	3390300000	0,00	0,00	0,00	0,00	5,75	0,00	0,00	0,00	5,75	5,75
38442942000100	INOVAR COMERCIO VAREJISTA DE PROD. ALIMENTÍCIOS EIRELI	9210034/2023	3390300000	0,00	0,00	0,00	0,00	6,38	0,00	0,00	0,00	6,38	6,38
38442942000100	INOVAR COMERCIO VAREJISTA DE PROD. ALIMENTÍCIOS EIRELI	12050006/2023	3390300000	0,00	0,00	0,00	0,00	5,70	0,00	0,00	0,00	5,70	5,70
38442942000100	INOVAR COMERCIO VAREJISTA DE PROD. ALIMENTÍCIOS EIRELI	12010017/2023	3390300000	0,00	0,00	0,00	0,00	4,85	0,00	0,00	0,00	4,85	4,85



PREFEITURA MUNICIPAL DE TOBIAS BARRETO  
 PC DOM JOSE THOMAZ, SN, CENTRO  
 CEP: 49.300-000  
 CNPJ: 13.119.300/0001-36

## DEMONSTRATIVO DOS RESTOS A PAGAR POR FONTE E ANO - CONSOLIDADO

2023

38442942000100	INNOVAR COMERCIO VAREJISTA DE PROD. ALIMENTICIOS EIRELI	10090014/2023	3390300000	0,00	0,00	0,00	0,00	5,75	0,00	0,00	0,00	5,75	5,75
33645482000196	INSTITUTO BRASILEIRO DE ADMINISTRACAO MUNICIPAL IBAM	4050003/2023	3390390000	6.494,56	0,00	0,00	6.494,56	0,00	0,00	0,00	0,00	0,00	6.494,56
63110431000120	INSTITUTO DE PESQUISA SAUDE E EDUCACAO - IPSE	1180010/2023	3390390000	213.444,96	0,00	0,00	213.444,96	0,00	0,00	0,00	0,00	0,00	213.444,96
63110431000120	INSTITUTO DE PESQUISA SAUDE E EDUCACAO - IPSE	12290093/2023	3390390000	0,00	0,00	0,00	0,00	1.000,00	0,00	0,00	0,00	1.000,00	1.000,00
63110431000120	INSTITUTO DE PESQUISA SAUDE E EDUCACAO - IPSE	9050001/2023	3390390000	362.634,16	0,00	0,00	362.634,16	474,67	0,00	0,00	0,00	474,67	363.108,83
63110431000120	INSTITUTO DE PESQUISA SAUDE E EDUCACAO - IPSE	7030013/2023	3390390000	232.492,24	0,00	0,00	232.492,24	474,48	0,00	0,00	0,00	474,48	232.966,72
63110431000120	INSTITUTO DE PESQUISA SAUDE E EDUCACAO - IPSE	7030012/2023	3390390000	3.608,14	0,00	0,00	3.608,14	474,02	0,00	0,00	0,00	474,02	4.082,16
63110431000120	INSTITUTO DE PESQUISA SAUDE E EDUCACAO - IPSE	7030011/2023	3390390000	3.142,90	0,00	0,00	3.142,90	474,18	0,00	0,00	0,00	474,18	3.617,08
63110431000120	INSTITUTO DE PESQUISA SAUDE E EDUCACAO - IPSE	7030009/2023	3390390000	549.061,53	0,00	0,00	549.061,53	93,32	0,00	0,00	0,00	93,32	549.154,85
63110431000120	INSTITUTO DE PESQUISA SAUDE E EDUCACAO - IPSE	1190010/2023	3390390000	25.540,79	0,00	0,00	25.540,79	0,00	0,00	0,00	0,00	0,00	25.540,79
63110431000120	INSTITUTO DE PESQUISA SAUDE E EDUCACAO - IPSE	1180018/2023	3390390000	1.234,69	0,00	0,00	1.234,69	476,08	0,00	0,00	0,00	476,08	1.710,77
63110431000120	INSTITUTO DE PESQUISA SAUDE E EDUCACAO - IPSE	1180017/2023	3390390000	12.375,73	0,00	0,00	12.375,73	0,00	0,00	0,00	0,00	0,00	12.375,73
63110431000120	INSTITUTO DE PESQUISA SAUDE E EDUCACAO - IPSE	1180016/2023	3390390000	83.117,09	0,00	0,00	83.117,09	258,21	0,00	0,00	0,00	258,21	83.375,30
63110431000120	INSTITUTO DE PESQUISA SAUDE E EDUCACAO - IPSE	1180013/2023	3390390000	3.727,33	0,00	0,00	3.727,33	0,88	0,00	0,00	0,00	0,88	3.728,21
63110431000120	INSTITUTO DE PESQUISA SAUDE E EDUCACAO - IPSE	1180012/2023	3390390000	6.968,88	0,00	0,00	6.968,88	0,85	0,00	0,00	0,00	0,85	6.969,73
63110431000120	INSTITUTO DE PESQUISA SAUDE E EDUCACAO - IPSE	1180011/2023	3390390000	6.561,04	0,00	0,00	6.561,04	6,29	0,00	0,00	0,00	6,29	6.567,33
63110431000120	INSTITUTO DE PESQUISA SAUDE E EDUCACAO - IPSE	1180009/2023	3390390000	22.660,96	0,00	0,00	22.660,96	159,61	0,00	0,00	0,00	159,61	22.820,57
41049997000151	INVICTTUS CONTABILIDADE LTDA	5080004/2023	3390350000	0,00	0,00	0,00	0,00	1.250,00	0,00	0,00	0,00	1.250,00	1.250,00
04803705593	ISIS MARCIANO DOS SANTOS	4110009/2023	3390360000	2.000,00	0,00	0,00	2.000,00	0,00	0,00	0,00	0,00	0,00	2.000,00
48429852000125	ITAMIX COMERCIO E DISTRIBUICAO LTDA	11130016/2023	3390300000	2.099,90	0,00	0,00	2.099,90	0,00	0,00	0,00	0,00	0,00	2.099,90
48429852000125	ITAMIX COMERCIO E DISTRIBUICAO LTDA	11130017/2023	3390300000	3.149,85	0,00	0,00	3.149,85	0,00	0,00	0,00	0,00	0,00	3.149,85



PREFEITURA MUNICIPAL DE TOBIAS BARRETO  
 PC DOM JOSE THOMAZ, SN, CENTRO  
 CEP: 49.300-000  
 CNPJ: 13.119.300/0001-36

## DEMONSTRATIVO DOS RESTOS A PAGAR POR FONTE E ANO - CONSOLIDADO

2023

07101288000130	IVANETE BARBOSA DE SANTANA ME	1270002/2023	3390300000	1.741,00	0,00	0,00	1.741,00	0,00	0,00	0,00	0,00	0,00	1.741,00
07101288000130	IVANETE BARBOSA DE SANTANA ME	3310009/2023	4490520000	1.280,00	0,00	0,00	1.280,00	0,00	0,00	0,00	0,00	0,00	1.280,00
07101288000130	IVANETE BARBOSA DE SANTANA ME	4040001/2023	4490520000	2.380,00	0,00	0,00	2.380,00	0,00	0,00	0,00	0,00	0,00	2.380,00
07101288000130	IVANETE BARBOSA DE SANTANA ME	8030001/2023	3390300000	591,80	0,00	0,00	591,80	0,00	0,00	0,00	0,00	0,00	591,80
17076138000177	JEANNY LINSS E FORRO SONHO REAL LTDA	6150011/2023	3390390000	19.000,00	0,00	0,00	19.000,00	0,00	0,00	0,00	0,00	0,00	19.000,00
06911918839	JOAO CIVALDO FREITAS MUNIZ	6300003/2023	3390360000	3.600,00	0,00	0,00	3.600,00	0,00	0,00	0,00	0,00	0,00	3.600,00
40561583000144	JOSE ADERICO CRUZ DO NASCIMENTO PROJETOS E TREINAMENTOS	4100003/2023	3390350000	19.200,00	0,00	0,00	19.200,00	0,00	0,00	0,00	0,00	0,00	19.200,00
53192427515	JOSE ALBERTO DE JESUS GOIS	3010004/2023	3190940000	1.723,33	0,00	0,00	1.723,33	0,00	0,00	0,00	0,00	0,00	1.723,33
02203895519	JOSE ANELMO SOUZA DA SILVA	7250018/2023	3390360000	3.400,00	0,00	0,00	3.400,00	0,00	0,00	0,00	0,00	0,00	3.400,00
04878306874	JOSE ANTONIO DOS SANTOS	10110001/2023	3390930000	240,04	0,00	0,00	240,04	0,00	0,00	0,00	0,00	0,00	240,04
32749202000127	JOSEFA ALVES DOS SANTOS ITABAIANINHA	6150002/2023	3390300000	2.194,01	0,00	0,00	2.194,01	0,00	0,00	0,00	0,00	0,00	2.194,01
32749202000127	JOSEFA ALVES DOS SANTOS ITABAIANINHA	5220005/2023	3390300000	2.844,42	0,00	0,00	2.844,42	0,00	0,00	0,00	0,00	0,00	2.844,42
32749202000127	JOSEFA ALVES DOS SANTOS ITABAIANINHA	6210019/2023	3390300000	6.356,50	0,00	0,00	6.356,50	0,00	0,00	0,00	0,00	0,00	6.356,50
32749202000127	JOSEFA ALVES DOS SANTOS ITABAIANINHA	7270001/2023	3390300000	1.145,62	0,00	0,00	1.145,62	0,00	0,00	0,00	0,00	0,00	1.145,62
08935308000130	JOSIVALDO OLIVEIRA LIMA - ME	11290008/2023	3390390000	0,00	0,00	0,00	0,00	376,00	0,00	0,00	0,00	0,00	376,00
08935308000130	JOSIVALDO OLIVEIRA LIMA - ME	11300002/2023	3390390000	0,00	0,00	0,00	0,00	1.140,00	0,00	0,00	0,00	0,00	1.140,00
08935308000130	JOSIVALDO OLIVEIRA LIMA - ME	11160002/2023	3390390000	0,00	0,00	0,00	0,00	1.340,00	0,00	0,00	0,00	0,00	1.340,00
44404918000171	LCF MATERIAL ELETRICO E DE CONSTRUCAO LTDA	12010020/2023	3390300000	0,00	0,00	0,00	0,00	43,80	0,00	0,00	0,00	0,00	43,80
30479120000184	LH INDUSTRIA E COMERCIO EIRELI	2060042/2023	3390300000	854,42	0,00	0,00	854,42	0,00	0,00	0,00	0,00	0,00	854,42
30479120000184	LH INDUSTRIA E COMERCIO EIRELI	2060047/2023	3390300000	79,30	0,00	0,00	79,30	0,00	0,00	0,00	0,00	0,00	79,30
30479120000184	LH INDUSTRIA E COMERCIO EIRELI	2060054/2023	3390300000	51,44	0,00	0,00	51,44	0,00	0,00	0,00	0,00	0,00	51,44



PREFEITURA MUNICIPAL DE TOBIAS BARRETO  
 PC DOM JOSE THOMAZ, SN, CENTRO  
 CEP: 49.300-000  
 CNPJ: 13.119.300/0001-36

## DEMONSTRATIVO DOS RESTOS A PAGAR POR FONTE E ANO - CONSOLIDADO

2023

30479120000184	LH INDUSTRIA E COMERCIO EIRELI	2060071/2023	3390300000	237,30	0,00	0,00	237,30	0,00	0,00	0,00	0,00	0,00	237,30
30479120000184	LH INDUSTRIA E COMERCIO EIRELI	2060066/2023	3390300000	203,10	0,00	0,00	203,10	812,40	0,00	0,00	0,00	812,40	1.015,50
30479120000184	LH INDUSTRIA E COMERCIO EIRELI	2060035/2023	3390300000	400,60	0,00	0,00	400,60	0,00	0,00	0,00	0,00	0,00	400,60
13366521000109	LIRA NOSSA SENHORA IMPERATRIZ DOS CAMPOS	1030001/2023	3350430000	0,00	0,00	0,00	0,00	4.000,00	0,00	0,00	0,00	4.000,00	4.000,00
32862674000191	LOJA SANTA CRUZ LTDA - ME	5120004/2023	3390300000	8.347,00	0,00	0,00	8.347,00	0,00	0,00	0,00	0,00	0,00	8.347,00
32862674000191	LOJA SANTA CRUZ LTDA - ME	6210018/2023	3390300000	3.541,00	0,00	0,00	3.541,00	0,00	0,00	0,00	0,00	0,00	3.541,00
28996933520	LUIS ALBERTO DE SOUZA	8040001/2023	3390360000	7.000,00	0,00	0,00	7.000,00	0,00	0,00	0,00	0,00	0,00	7.000,00
19420957000115	M & I CONSTRUCOES E REFORMAS URBANAS LTDA - ME	10020006/2023	4490510000	0,00	0,00	0,00	0,00	0,57	0,00	0,00	0,00	0,57	0,57
13959783000187	MANOEL MESSIAS MENEZES DE ANDRADE	7250019/2023	3390390000	4.750,00	0,00	0,00	4.750,00	0,00	0,00	0,00	0,00	0,00	4.750,00
29968006000139	MARCOS ANTONIO BATISTA LTDA	4040004/2023	4490520000	1.599,00	0,00	0,00	1.599,00	0,00	0,00	0,00	0,00	0,00	1.599,00
29968006000139	MARCOS ANTONIO BATISTA LTDA	5260002/2023	4490520000	10.650,00	0,00	0,00	10.650,00	0,00	0,00	0,00	0,00	0,00	10.650,00
29968006000139	MARCOS ANTONIO BATISTA LTDA	4040005/2023	4490520000	3.784,00	0,00	0,00	3.784,00	0,00	0,00	0,00	0,00	0,00	3.784,00
29968006000139	MARCOS ANTONIO BATISTA LTDA	4040006/2023	4490520000	1.910,00	0,00	0,00	1.910,00	0,00	0,00	0,00	0,00	0,00	1.910,00
07802816000188	MARCOS DOS SANTOS DIAS	12010024/2023	4490520000	2.350,00	0,00	0,00	2.350,00	0,00	0,00	0,00	0,00	0,00	2.350,00
07802816000188	MARCOS DOS SANTOS DIAS	12010023/2023	4490520000	550,00	0,00	0,00	550,00	0,00	0,00	0,00	0,00	0,00	550,00
30131953000150	MARIA CARDOSO DOS SANTOS BATISTA 91691800597	7060003/2023	3390300000	338,28	0,00	0,00	338,28	0,00	0,00	0,00	0,00	0,00	338,28
30131953000150	MARIA CARDOSO DOS SANTOS BATISTA 91691800597	10190002/2023	3390300000	602,00	0,00	0,00	602,00	0,00	0,00	0,00	0,00	0,00	602,00
30131953000150	MARIA CARDOSO DOS SANTOS BATISTA 91691800597	9280002/2023	3390300000	704,75	0,00	0,00	704,75	0,00	0,00	0,00	0,00	0,00	704,75
30131953000150	MARIA CARDOSO DOS SANTOS BATISTA 91691800597	7060013/2023	3390300000	1.071,22	0,00	0,00	1.071,22	0,00	0,00	0,00	0,00	0,00	1.071,22
30131953000150	MARIA CARDOSO DOS SANTOS BATISTA 91691800597	6150003/2023	3390300000	1.011,60	0,00	0,00	1.011,60	0,00	0,00	0,00	0,00	0,00	1.011,60
30131953000150	MARIA CARDOSO DOS SANTOS BATISTA 91691800597	10170002/2023	3390300000	1.691,40	0,00	0,00	1.691,40	0,00	0,00	0,00	0,00	0,00	1.691,40





PREFEITURA MUNICIPAL DE TOBIAS BARRETO  
 PC DOM JOSE THOMAZ, SN, CENTRO  
 CEP: 49.300-000  
 CNPJ: 13.119.300/0001-36

**DEMONSTRATIVO DOS RESTOS A PAGAR POR FONTE E ANO - CONSOLIDADO**

2023

00162369557	MARIA LUCIA ONIAS DOS SANTOS	10090001/2023	3390360000	4.750,00	0,00	0,00	4.750,00	0,00	0,00	0,00	0,00	0,00	4.750,00
06954360000109	MASTER COMERCIAL EIRELI	7060001/2023	3390310000	6.524,72	0,00	0,00	6.524,72	0,00	0,00	0,00	0,00	0,00	6.524,72
03801224000190	MERCEARIA P B S LTDA	10170005/2023	3390300000	956,88	0,00	0,00	956,88	0,00	0,00	0,00	0,00	0,00	956,88
03801224000190	MERCEARIA P B S LTDA	7270002/2023	3390300000	277,20	0,00	0,00	277,20	0,00	0,00	0,00	0,00	0,00	277,20
03801224000190	MERCEARIA P B S LTDA	8110002/2023	3390300000	1.855,20	0,00	0,00	1.855,20	0,00	0,00	0,00	0,00	0,00	1.855,20
03801224000190	MERCEARIA P B S LTDA	8110018/2023	3390300000	1.283,40	0,00	0,00	1.283,40	0,00	0,00	0,00	0,00	0,00	1.283,40
03801224000190	MERCEARIA P B S LTDA	8110029/2023	3390300000	1.088,34	0,00	0,00	1.088,34	0,00	0,00	0,00	0,00	0,00	1.088,34
03801224000190	MERCEARIA P B S LTDA	8110030/2023	3390300000	60,36	0,00	0,00	60,36	0,00	0,00	0,00	0,00	0,00	60,36
03801224000190	MERCEARIA P B S LTDA	8110031/2023	3390300000	60,36	0,00	0,00	60,36	0,00	0,00	0,00	0,00	0,00	60,36
03801224000190	MERCEARIA P B S LTDA	8110032/2023	3390300000	1.088,34	0,00	0,00	1.088,34	0,00	0,00	0,00	0,00	0,00	1.088,34
03801224000190	MERCEARIA P B S LTDA	8180003/2023	3390300000	60,36	0,00	0,00	60,36	0,00	0,00	0,00	0,00	0,00	60,36
03801224000190	MERCEARIA P B S LTDA	8180004/2023	3390300000	1.088,34	0,00	0,00	1.088,34	0,00	0,00	0,00	0,00	0,00	1.088,34
03801224000190	MERCEARIA P B S LTDA	8180012/2023	3390300000	279,00	0,00	0,00	279,00	0,00	0,00	0,00	0,00	0,00	279,00
03801224000190	MERCEARIA P B S LTDA	8220003/2023	3390300000	2.225,44	0,00	0,00	2.225,44	0,00	0,00	0,00	0,00	0,00	2.225,44
03801224000190	MERCEARIA P B S LTDA	8220004/2023	3390300000	2.131,80	0,00	0,00	2.131,80	0,00	0,00	0,00	0,00	0,00	2.131,80
03801224000190	MERCEARIA P B S LTDA	12060006/2023	3390300000	0,00	0,00	0,00	0,00	2.666,52	0,00	0,00	0,00	2.666,52	2.666,52
03801224000190	MERCEARIA P B S LTDA	12050007/2023	3390300000	0,00	0,00	0,00	0,00	2.548,80	0,00	0,00	0,00	2.548,80	2.548,80
03801224000190	MERCEARIA P B S LTDA	9060001/2023	3390300000	985,36	0,00	0,00	985,36	0,00	0,00	0,00	0,00	0,00	985,36
03801224000190	MERCEARIA P B S LTDA	9060002/2023	3390300000	713,60	0,00	0,00	713,60	0,00	0,00	0,00	0,00	0,00	713,60
03801224000190	MERCEARIA P B S LTDA	9060003/2023	3390300000	1.416,06	0,00	0,00	1.416,06	0,00	0,00	0,00	0,00	0,00	1.416,06
03801224000190	MERCEARIA P B S LTDA	9060004/2023	3390300000	646,46	0,00	0,00	646,46	0,00	0,00	0,00	0,00	0,00	646,46



PREFEITURA MUNICIPAL DE TOBIAS BARRETO  
 PC DOM JOSE THOMAZ, SN, CENTRO  
 CEP: 49.300-000  
 CNPJ: 13.119.300/0001-36

**DEMONSTRATIVO DOS RESTOS A PAGAR POR FONTE E ANO - CONSOLIDADO**

2023

03801224000190	MERCEARIA P B S LTDA	12010019/2023	3390300000	0,00	0,00	0,00	0,00	2.202,95	0,00	0,00	0,00	2.202,95	2.202,95
03801224000190	MERCEARIA P B S LTDA	9060006/2023	3390300000	732,12	0,00	0,00	732,12	0,00	0,00	0,00	0,00	0,00	732,12
03801224000190	MERCEARIA P B S LTDA	9060007/2023	3390300000	638,40	0,00	0,00	638,40	0,00	0,00	0,00	0,00	0,00	638,40
03801224000190	MERCEARIA P B S LTDA	9060008/2023	3390300000	638,40	0,00	0,00	638,40	0,00	0,00	0,00	0,00	0,00	638,40
03801224000190	MERCEARIA P B S LTDA	9060010/2023	3390300000	979,38	0,00	0,00	979,38	0,00	0,00	0,00	0,00	0,00	979,38
03801224000190	MERCEARIA P B S LTDA	9210036/2023	3390300000	2.228,08	0,00	0,00	2.228,08	0,00	0,00	0,00	0,00	0,00	2.228,08
03801224000190	MERCEARIA P B S LTDA	9210039/2023	3390300000	2.068,16	0,00	0,00	2.068,16	0,00	0,00	0,00	0,00	0,00	2.068,16
03801224000190	MERCEARIA P B S LTDA	9280003/2023	3390300000	550,20	0,00	0,00	550,20	0,00	0,00	0,00	0,00	0,00	550,20
03801224000190	MERCEARIA P B S LTDA	12010018/2023	3390300000	0,00	0,00	0,00	0,00	2.147,25	0,00	0,00	0,00	2.147,25	2.147,25
03801224000190	MERCEARIA P B S LTDA	11160005/2023	3390300000	1.810,80	0,00	0,00	1.810,80	0,00	0,00	0,00	0,00	0,00	1.810,80
03801224000190	MERCEARIA P B S LTDA	10090015/2023	3390300000	2.243,05	0,00	0,00	2.243,05	0,00	0,00	0,00	0,00	0,00	2.243,05
03801224000190	MERCEARIA P B S LTDA	10090016/2023	3390300000	2.073,46	0,00	0,00	2.073,46	0,00	0,00	0,00	0,00	0,00	2.073,46
03801224000190	MERCEARIA P B S LTDA	10170006/2023	3390300000	1.441,59	0,00	0,00	1.441,59	0,00	0,00	0,00	0,00	0,00	1.441,59
03801224000190	MERCEARIA P B S LTDA	1160042/2023	3390300000	805,70	0,00	0,00	805,70	0,00	0,00	0,00	0,00	0,00	805,70
03801224000190	MERCEARIA P B S LTDA	1160049/2023	3390300000	1.151,00	0,00	0,00	1.151,00	0,00	0,00	0,00	0,00	0,00	1.151,00
03801224000190	MERCEARIA P B S LTDA	1170003/2023	3390300000	551,07	0,00	0,00	551,07	0,00	0,00	0,00	0,00	0,00	551,07
03801224000190	MERCEARIA P B S LTDA	2060002/2023	3390300000	2.375,59	0,00	0,00	2.375,59	0,00	0,00	0,00	0,00	0,00	2.375,59
03801224000190	MERCEARIA P B S LTDA	2060037/2023	3390300000	1.718,10	0,00	0,00	1.718,10	0,00	0,00	0,00	0,00	0,00	1.718,10
03801224000190	MERCEARIA P B S LTDA	2060040/2023	3390300000	1.799,03	0,00	0,00	1.799,03	0,00	0,00	0,00	0,00	0,00	1.799,03
03801224000190	MERCEARIA P B S LTDA	2060049/2023	3390300000	46,60	0,00	0,00	46,60	0,00	0,00	0,00	0,00	0,00	46,60
03801224000190	MERCEARIA P B S LTDA	2060052/2023	3390300000	23,30	0,00	0,00	23,30	0,00	0,00	0,00	0,00	0,00	23,30



PREFEITURA MUNICIPAL DE TOBIAS BARRETO  
 PC DOM JOSE THOMAZ, SN, CENTRO  
 CEP: 49.300-000  
 CNPJ: 13.119.300/0001-36

**DEMONSTRATIVO DOS RESTOS A PAGAR POR FONTE E ANO - CONSOLIDADO**

2023

03801224000190	MERCEARIA P B S LTDA	2060064/2023	3390300000	2.976,56	0,00	0,00	2.976,56	0,00	0,00	0,00	0,00	0,00	2.976,56
03801224000190	MERCEARIA P B S LTDA	2060073/2023	3390300000	69,90	0,00	0,00	69,90	0,00	0,00	0,00	0,00	0,00	69,90
03801224000190	MERCEARIA P B S LTDA	5110008/2023	3390300000	1.920,14	0,00	0,00	1.920,14	0,00	0,00	0,00	0,00	0,00	1.920,14
03801224000190	MERCEARIA P B S LTDA	5150001/2023	3390300000	677,70	0,00	0,00	677,70	0,00	0,00	0,00	0,00	0,00	677,70
03801224000190	MERCEARIA P B S LTDA	6020002/2023	3390300000	334,80	0,00	0,00	334,80	0,00	0,00	0,00	0,00	0,00	334,80
03801224000190	MERCEARIA P B S LTDA	6130002/2023	3390300000	372,00	0,00	0,00	372,00	0,00	0,00	0,00	0,00	0,00	372,00
03801224000190	MERCEARIA P B S LTDA	6130003/2023	3390300000	546,50	0,00	0,00	546,50	0,00	0,00	0,00	0,00	0,00	546,50
03801224000190	MERCEARIA P B S LTDA	6130004/2023	3390300000	290,40	0,00	0,00	290,40	0,00	0,00	0,00	0,00	0,00	290,40
03801224000190	MERCEARIA P B S LTDA	6130007/2023	3390300000	1.846,99	0,00	0,00	1.846,99	0,00	0,00	0,00	0,00	0,00	1.846,99
03801224000190	MERCEARIA P B S LTDA	6150004/2023	3390300000	2.111,85	0,00	0,00	2.111,85	0,00	0,00	0,00	0,00	0,00	2.111,85
03801224000190	MERCEARIA P B S LTDA	6150007/2023	3390300000	985,32	0,00	0,00	985,32	0,00	0,00	0,00	0,00	0,00	985,32
03801224000190	MERCEARIA P B S LTDA	6150008/2023	3390300000	703,80	0,00	0,00	703,80	0,00	0,00	0,00	0,00	0,00	703,80
03801224000190	MERCEARIA P B S LTDA	6160004/2023	3390300000	1.407,60	0,00	0,00	1.407,60	0,00	0,00	0,00	0,00	0,00	1.407,60
03801224000190	MERCEARIA P B S LTDA	6160005/2023	3390300000	646,50	0,00	0,00	646,50	0,00	0,00	0,00	0,00	0,00	646,50
03801224000190	MERCEARIA P B S LTDA	6160007/2023	3390300000	744,38	0,00	0,00	744,38	0,00	0,00	0,00	0,00	0,00	744,38
03801224000190	MERCEARIA P B S LTDA	6160008/2023	3390300000	633,42	0,00	0,00	633,42	0,00	0,00	0,00	0,00	0,00	633,42
03801224000190	MERCEARIA P B S LTDA	6160009/2023	3390300000	674,00	0,00	0,00	674,00	0,00	0,00	0,00	0,00	0,00	674,00
03801224000190	MERCEARIA P B S LTDA	6190002/2023	3390300000	985,32	0,00	0,00	985,32	0,00	0,00	0,00	0,00	0,00	985,32
03801224000190	MERCEARIA P B S LTDA	6220007/2023	3390300000	455,00	0,00	0,00	455,00	0,00	0,00	0,00	0,00	0,00	455,00
03801224000190	MERCEARIA P B S LTDA	6220010/2023	3390300000	600,09	0,00	0,00	600,09	0,00	0,00	0,00	0,00	0,00	600,09
03801224000190	MERCEARIA P B S LTDA	7040026/2023	3390300000	677,70	0,00	0,00	677,70	0,00	0,00	0,00	0,00	0,00	677,70



PREFEITURA MUNICIPAL DE TOBIAS BARRETO  
 PC DOM JOSE THOMAZ, SN, CENTRO  
 CEP: 49.300-000  
 CNPJ: 13.119.300/0001-36

## DEMONSTRATIVO DOS RESTOS A PAGAR POR FONTE E ANO - CONSOLIDADO

2023

03801224000190	MERCEARIA P B S LTDA	7060005/2023	3390300000	773,76	0,00	0,00	773,76	0,00	0,00	0,00	0,00	0,00	773,76
03801224000190	MERCEARIA P B S LTDA	7060012/2023	3390300000	1.850,94	0,00	0,00	1.850,94	0,00	0,00	0,00	0,00	0,00	1.850,94
03801224000190	MERCEARIA P B S LTDA	7060014/2023	3390300000	259,20	0,00	0,00	259,20	0,00	0,00	0,00	0,00	0,00	259,20
03801224000190	MERCEARIA P B S LTDA	7170006/2023	3390300000	2.120,81	0,00	0,00	2.120,81	0,00	0,00	0,00	0,00	0,00	2.120,81
03801224000190	MERCEARIA P B S LTDA	7170008/2023	3390300000	2.017,77	0,00	0,00	2.017,77	0,00	0,00	0,00	0,00	0,00	2.017,77
28902900000143	MINERADORA SANTA ANA LTDA	1170002/2023	3390300000	1.160,00	0,00	0,00	1.160,00	0,00	0,00	0,00	0,00	0,00	1.160,00
10811377000184	NASCIMENTO SOUZA TRANSPORTES SERVIÇOS E CONSULTORIA EIRELI	12140001/2023	3390390000	0,00	0,00	0,00	0,00	20,00	0,00	0,00	0,00	20,00	20,00
03823107000128	O MERCADAO COM E PRESTACAO DE SERVIÇOS EIRELI EPP	6260014/2023	3390300000	10.251,00	0,00	0,00	10.251,00	0,00	0,00	0,00	0,00	0,00	10.251,00
03823107000128	O MERCADAO COM E PRESTACAO DE SERVIÇOS EIRELI EPP	2060072/2023	3390300000	390,00	0,00	0,00	390,00	0,00	0,00	0,00	0,00	0,00	390,00
03823107000128	O MERCADAO COM E PRESTACAO DE SERVIÇOS EIRELI EPP	2060036/2023	3390300000	3.510,00	0,00	0,00	3.510,00	0,00	0,00	0,00	0,00	0,00	3.510,00
03823107000128	O MERCADAO COM E PRESTACAO DE SERVIÇOS EIRELI EPP	2060041/2023	3390300000	8.697,00	0,00	0,00	8.697,00	0,00	0,00	0,00	0,00	0,00	8.697,00
03823107000128	O MERCADAO COM E PRESTACAO DE SERVIÇOS EIRELI EPP	2060048/2023	3390300000	585,00	0,00	0,00	585,00	0,00	0,00	0,00	0,00	0,00	585,00
03823107000128	O MERCADAO COM E PRESTACAO DE SERVIÇOS EIRELI EPP	6260011/2023	3390300000	7.015,00	0,00	0,00	7.015,00	0,00	0,00	0,00	0,00	0,00	7.015,00
03823107000128	O MERCADAO COM E PRESTACAO DE SERVIÇOS EIRELI EPP	2060053/2023	3390300000	468,00	0,00	0,00	468,00	0,00	0,00	0,00	0,00	0,00	468,00
03823107000128	O MERCADAO COM E PRESTACAO DE SERVIÇOS EIRELI EPP	6260012/2023	3390300000	15.907,90	0,00	0,00	15.907,90	0,00	0,00	0,00	0,00	0,00	15.907,90
03823107000128	O MERCADAO COM E PRESTACAO DE SERVIÇOS EIRELI EPP	6260016/2023	3390300000	3.356,20	0,00	0,00	3.356,20	0,00	0,00	0,00	0,00	0,00	3.356,20
03823107000128	O MERCADAO COM E PRESTACAO DE SERVIÇOS EIRELI EPP	6260015/2023	3390300000	616,80	0,00	0,00	616,80	0,00	0,00	0,00	0,00	0,00	616,80
03823107000128	O MERCADAO COM E PRESTACAO DE SERVIÇOS EIRELI EPP	6260013/2023	3390300000	1.164,10	0,00	0,00	1.164,10	0,00	0,00	0,00	0,00	0,00	1.164,10
05875595000142	PAPELARIA LAPIS DE COR LTDA	3280049/2023	3390300000	2.680,00	0,00	0,00	2.680,00	0,00	0,00	0,00	0,00	0,00	2.680,00
05875595000142	PAPELARIA LAPIS DE COR LTDA	3280026/2023	3390300000	4.556,00	0,00	0,00	4.556,00	0,00	0,00	0,00	0,00	0,00	4.556,00
37294096000158	PEREIRA EMPREENDIMENTOS EIRELI	1160009/2023	4490510000	0,00	0,00	0,00	0,00	0,61	0,00	0,00	0,00	0,61	0,61





PREFEITURA MUNICIPAL DE TOBIAS BARRETO  
 PC DOM JOSE THOMAZ, SN, CENTRO  
 CEP: 49.300-000  
 CNPJ: 13.119.300/0001-36

## DEMONSTRATIVO DOS RESTOS A PAGAR POR FONTE E ANO - CONSOLIDADO

2023

04813533000143	PLINIO SAMUEL SANTOS NASCIMENTO ME	1130017/2023	3390400000	1.450,00	0,00	0,00	1.450,00	0,00	0,00	0,00	0,00	0,00	1.450,00
04404427000106	POSTO E AUTO PECAS RAINHA LTDA	10030001/2023	3390300000	1.150,00	0,00	0,00	1.150,00	0,00	0,00	0,00	0,00	0,00	1.150,00
04404427000106	POSTO E AUTO PECAS RAINHA LTDA	10030004/2023	3390300000	5.219,45	0,00	0,00	5.219,45	1.510,15	0,00	0,00	0,00	1.510,15	6.729,60
04404427000106	POSTO E AUTO PECAS RAINHA LTDA	8280016/2023	3390300000	7.405,81	0,00	0,00	7.405,81	1.059,39	0,00	0,00	0,00	1.059,39	8.465,20
04404427000106	POSTO E AUTO PECAS RAINHA LTDA	8280014/2023	3390300000	14.767,89	0,00	0,00	14.767,89	1.849,56	0,00	0,00	0,00	1.849,56	16.617,45
04404427000106	POSTO E AUTO PECAS RAINHA LTDA	8280013/2023	3390300000	12.039,42	0,00	0,00	12.039,42	1.399,62	0,00	0,00	0,00	1.399,62	13.439,04
04404427000106	POSTO E AUTO PECAS RAINHA LTDA	8280012/2023	3390300000	13.946,16	0,00	0,00	13.946,16	3.399,46	0,00	0,00	0,00	3.399,46	17.345,62
04404427000106	POSTO E AUTO PECAS RAINHA LTDA	8280011/2023	3390300000	18.212,82	0,00	0,00	18.212,82	2.399,64	0,00	0,00	0,00	2.399,64	20.612,46
04404427000106	POSTO E AUTO PECAS RAINHA LTDA	3090005/2023	3390300000	2.899,75	0,00	0,00	2.899,75	0,00	0,00	0,00	0,00	0,00	2.899,75
04404427000106	POSTO E AUTO PECAS RAINHA LTDA	3090010/2023	3390300000	0,09	0,00	0,00	0,09	0,00	0,00	0,00	0,00	0,00	0,09
04404427000106	POSTO E AUTO PECAS RAINHA LTDA	5050002/2023	3390300000	40.349,20	0,00	0,00	40.349,20	0,00	0,00	0,00	0,00	0,00	40.349,20
04404427000106	POSTO E AUTO PECAS RAINHA LTDA	8280009/2023	3390300000	20.836,54	0,00	0,00	20.836,54	3.209,93	0,00	0,00	0,00	3.209,93	24.046,47
04404427000106	POSTO E AUTO PECAS RAINHA LTDA	8280005/2023	3390300000	108.990,70	0,00	0,00	108.990,70	0,00	0,00	0,00	0,00	0,00	108.990,70
04404427000106	POSTO E AUTO PECAS RAINHA LTDA	10030003/2023	3390300000	250.117,73	0,00	0,00	250.117,73	46.779,56	0,00	0,00	0,00	46.779,56	296.897,29
04404427000106	POSTO E AUTO PECAS RAINHA LTDA	8280006/2023	3390300000	2.050,00	0,00	0,00	2.050,00	0,00	0,00	0,00	0,00	0,00	2.050,00
13119300000136	PREFEITURA MUNICIPAL DE TOBIAS BARRETO	1020157/2023	3190110000	540,54	0,00	0,00	540,54	0,00	0,00	0,00	0,00	0,00	540,54
13119300000136	PREFEITURA MUNICIPAL DE TOBIAS BARRETO	1020154/2023	3190110000	0,00	0,00	0,00	0,00	374,25	0,00	0,00	0,00	374,25	374,25
13119300000136	PREFEITURA MUNICIPAL DE TOBIAS BARRETO	1020156/2023	3190110000	0,00	0,00	0,00	0,00	100,00	0,00	0,00	0,00	100,00	100,00
13119300000136	PREFEITURA MUNICIPAL DE TOBIAS BARRETO	1020158/2023	3190110000	0,00	0,00	0,00	0,00	943,79	0,00	0,00	0,00	943,79	943,79
13119300000136	PREFEITURA MUNICIPAL DE TOBIAS BARRETO	1020159/2023	3190110000	0,00	0,00	0,00	0,00	106,44	0,00	0,00	0,00	106,44	106,44
13119300000136	PREFEITURA MUNICIPAL DE TOBIAS BARRETO	1020160/2023	3190110000	0,00	0,00	0,00	0,00	1.285,45	0,00	0,00	0,00	1.285,45	1.285,45



PREFEITURA MUNICIPAL DE TOBIAS BARRETO  
 PC DOM JOSE THOMAZ, SN, CENTRO  
 CEP: 49.300-000  
 CNPJ: 13.119.300/0001-36

## DEMONSTRATIVO DOS RESTOS A PAGAR POR FONTE E ANO - CONSOLIDADO

2023

13119300000136	PREFEITURA MUNICIPAL DE TOBIAS BARRETO	1020161/2023	3190110000	0,00	0,00	0,00	0,00	116,73	0,00	0,00	0,00	116,73	116,73
13119300000136	PREFEITURA MUNICIPAL DE TOBIAS BARRETO	1270024/2023	3190110000	0,00	0,00	0,00	0,00	301,94	0,00	0,00	0,00	301,94	301,94
34238479000110	PRISCILA PRADO SOCIEDADE INDIVIDUAL DE ADVOCACIA	3290005/2023	3390350000	0,00	0,00	0,00	0,00	22.800,00	0,00	0,00	0,00	22.800,00	22.800,00
09043427000141	RESTAURANTE EVERTON LTDA	10170004/2023	3390390000	0,00	0,00	0,00	0,00	19,70	0,00	0,00	0,00	19,70	19,70
09043427000141	RESTAURANTE EVERTON LTDA	7060009/2023	3390390000	5.149,16	0,00	0,00	5.149,16	0,00	0,00	0,00	0,00	0,00	5.149,16
09043427000141	RESTAURANTE EVERTON LTDA	4200008/2023	3390390000	7.100,00	0,00	0,00	7.100,00	0,00	0,00	0,00	0,00	0,00	7.100,00
09043427000141	RESTAURANTE EVERTON LTDA	11160004/2023	3390390000	0,00	0,00	0,00	0,00	3.551,20	0,00	0,00	0,00	3.551,20	3.551,20
24861983000119	ROSANA SANTOS ALVES RATS	12010025/2023	3390390000	1.120,00	0,00	0,00	1.120,00	0,00	0,00	0,00	0,00	0,00	1.120,00
46053496000162	ROSANGELA DO NASCIMENTO SANTOS	11160001/2023	3390390000	12.007,00	0,00	0,00	12.007,00	0,00	0,00	0,00	0,00	0,00	12.007,00
46053496000162	ROSANGELA DO NASCIMENTO SANTOS	10170003/2023	3390390000	0,00	0,00	0,00	0,00	6.224,00	0,00	0,00	0,00	6.224,00	6.224,00
46053496000162	ROSANGELA DO NASCIMENTO SANTOS	11160003/2023	3390390000	0,00	0,00	0,00	0,00	2.902,20	0,00	0,00	0,00	2.902,20	2.902,20
46053496000162	ROSANGELA DO NASCIMENTO SANTOS	10050001/2023	3390390000	0,00	0,00	0,00	0,00	747,50	0,00	0,00	0,00	747,50	747,50
11489276000100	ROSEMBER FREIRE GUEDES SOCIEDADE INDIVIDUAL DE ADVOCACIA	10060022/2023	3390350000	0,00	0,00	0,00	0,00	1,00	0,00	0,00	0,00	1,00	1,00
13085519000161	SERVICOS GRAFICOS DE SERGIPE	1090012/2023	3390390000	2.604,28	0,00	0,00	2.604,28	0,00	0,00	0,00	0,00	0,00	2.604,28
09275315000116	SHOPPING ESCOLAR LTDA ME	5110013/2023	3390300000	3.048,35	0,00	0,00	3.048,35	0,00	0,00	0,00	0,00	0,00	3.048,35
09275315000116	SHOPPING ESCOLAR LTDA ME	6280011/2023	3390300000	829,79	0,00	0,00	829,79	0,00	0,00	0,00	0,00	0,00	829,79
09275315000116	SHOPPING ESCOLAR LTDA ME	6280009/2023	3390300000	1.974,49	0,00	0,00	1.974,49	0,00	0,00	0,00	0,00	0,00	1.974,49
10728219000165	SIQUEIRA PINTO ADVOGADOS	6290008/2023	3390390000	18.000,00	0,00	0,00	18.000,00	4.500,00	0,00	0,00	0,00	4.500,00	22.500,00
33851071000157	SWING ARTE MANIA LTDA	6130013/2023	3390390000	23.750,00	0,00	0,00	23.750,00	0,00	0,00	0,00	0,00	0,00	23.750,00
10395362000263	TERMOCLAVE AMBIENTAL LTDA - EPP	12150001/2023	3390390000	0,00	0,00	0,00	0,00	97,00	0,00	0,00	0,00	97,00	97,00
10395362000263	TERMOCLAVE AMBIENTAL LTDA - EPP	10180001/2023	3390390000	0,00	0,00	0,00	0,00	97,00	0,00	0,00	0,00	97,00	97,00



PREFEITURA MUNICIPAL DE TOBIAS BARRETO  
 PC DOM JOSE THOMAZ, SN, CENTRO  
 CEP: 49.300-000  
 CNPJ: 13.119.300/0001-36

## DEMONSTRATIVO DOS RESTOS A PAGAR POR FONTE E ANO - CONSOLIDADO

2023

12925998000114	TOPMIXX AUTO PECAS E ACESSORIOS EIRELI	3070018/2023	3390300000	8.760,92	0,00	0,00	8.760,92	0,00	0,00	0,00	0,00	0,00	8.760,92
12925998000114	TOPMIXX AUTO PECAS E ACESSORIOS EIRELI	7250017/2023	3390300000	4.050,85	0,00	0,00	4.050,85	0,00	0,00	0,00	0,00	0,00	4.050,85
12925998000114	TOPMIXX AUTO PECAS E ACESSORIOS EIRELI	7250016/2023	3390300000	3.411,79	0,00	0,00	3.411,79	0,00	0,00	0,00	0,00	0,00	3.411,79
12925998000114	TOPMIXX AUTO PECAS E ACESSORIOS EIRELI	7050039/2023	3390300000	3.443,11	0,00	0,00	3.443,11	0,00	0,00	0,00	0,00	0,00	3.443,11
12925998000114	TOPMIXX AUTO PECAS E ACESSORIOS EIRELI	5290009/2023	3390300000	3.563,01	0,00	0,00	3.563,01	0,00	0,00	0,00	0,00	0,00	3.563,01
12925998000114	TOPMIXX AUTO PECAS E ACESSORIOS EIRELI	5290008/2023	3390300000	2.874,08	0,00	0,00	2.874,08	0,00	0,00	0,00	0,00	0,00	2.874,08
12925998000114	TOPMIXX AUTO PECAS E ACESSORIOS EIRELI	5290007/2023	3390300000	4.082,41	0,00	0,00	4.082,41	0,00	0,00	0,00	0,00	0,00	4.082,41
12925998000114	TOPMIXX AUTO PECAS E ACESSORIOS EIRELI	5260001/2023	3390300000	4.858,40	0,00	0,00	4.858,40	0,00	0,00	0,00	0,00	0,00	4.858,40
12925998000114	TOPMIXX AUTO PECAS E ACESSORIOS EIRELI	5030005/2023	3390390000	2.530,00	0,00	0,00	2.530,00	0,00	0,00	0,00	0,00	0,00	2.530,00
12925998000114	TOPMIXX AUTO PECAS E ACESSORIOS EIRELI	5030004/2023	3390390000	4.354,00	0,00	0,00	4.354,00	0,00	0,00	0,00	0,00	0,00	4.354,00
12925998000114	TOPMIXX AUTO PECAS E ACESSORIOS EIRELI	5030003/2023	3390390000	1.790,00	0,00	0,00	1.790,00	0,00	0,00	0,00	0,00	0,00	1.790,00
12925998000114	TOPMIXX AUTO PECAS E ACESSORIOS EIRELI	5030002/2023	3390300000	3.010,04	0,00	0,00	3.010,04	0,00	0,00	0,00	0,00	0,00	3.010,04
12925998000114	TOPMIXX AUTO PECAS E ACESSORIOS EIRELI	5030001/2023	3390300000	3.501,58	0,00	0,00	3.501,58	0,00	0,00	0,00	0,00	0,00	3.501,58
12925998000114	TOPMIXX AUTO PECAS E ACESSORIOS EIRELI	5020012/2023	3390300000	3.867,91	0,00	0,00	3.867,91	0,00	0,00	0,00	0,00	0,00	3.867,91
12925998000114	TOPMIXX AUTO PECAS E ACESSORIOS EIRELI	5020011/2023	3390300000	4.015,63	0,00	0,00	4.015,63	0,00	0,00	0,00	0,00	0,00	4.015,63
12925998000114	TOPMIXX AUTO PECAS E ACESSORIOS EIRELI	3070022/2023	3390390000	2.314,00	0,00	0,00	2.314,00	0,00	0,00	0,00	0,00	0,00	2.314,00
12925998000114	TOPMIXX AUTO PECAS E ACESSORIOS EIRELI	3070021/2023	3390390000	3.200,00	0,00	0,00	3.200,00	0,00	0,00	0,00	0,00	0,00	3.200,00
12925998000114	TOPMIXX AUTO PECAS E ACESSORIOS EIRELI	3070020/2023	3390390000	3.473,00	0,00	0,00	3.473,00	0,00	0,00	0,00	0,00	0,00	3.473,00
12925998000114	TOPMIXX AUTO PECAS E ACESSORIOS EIRELI	3070017/2023	3390300000	8.799,95	0,00	0,00	8.799,95	0,00	0,00	0,00	0,00	0,00	8.799,95
12925998000114	TOPMIXX AUTO PECAS E ACESSORIOS EIRELI	7250015/2023	3390300000	2.988,75	0,00	0,00	2.988,75	0,00	0,00	0,00	0,00	0,00	2.988,75
12925998000114	TOPMIXX AUTO PECAS E ACESSORIOS EIRELI	7250014/2023	3390300000	2.469,84	0,00	0,00	2.469,84	0,00	0,00	0,00	0,00	0,00	2.469,84



PREFEITURA MUNICIPAL DE TOBIAS BARRETO  
 PC DOM JOSE THOMAZ, SN, CENTRO  
 CEP: 49.300-000  
 CNPJ: 13.119.300/0001-36

## DEMONSTRATIVO DOS RESTOS A PAGAR POR FONTE E ANO - CONSOLIDADO

2023

12925998000114	TOPMIXX AUTO PECAS E ACESSORIOS EIRELI	7250013/2023	3390300000	2.425,81	0,00	0,00	2.425,81	0,00	0,00	0,00	0,00	0,00	2.425,81
12925998000114	TOPMIXX AUTO PECAS E ACESSORIOS EIRELI	7250012/2023	3390300000	1.382,52	0,00	0,00	1.382,52	0,00	0,00	0,00	0,00	0,00	1.382,52
12925998000114	TOPMIXX AUTO PECAS E ACESSORIOS EIRELI	7250011/2023	3390390000	1.157,00	0,00	0,00	1.157,00	0,00	0,00	0,00	0,00	0,00	1.157,00
12925998000114	TOPMIXX AUTO PECAS E ACESSORIOS EIRELI	7250010/2023	3390390000	2.000,00	0,00	0,00	2.000,00	0,00	0,00	0,00	0,00	0,00	2.000,00
12925998000114	TOPMIXX AUTO PECAS E ACESSORIOS EIRELI	7250009/2023	3390390000	2.210,00	0,00	0,00	2.210,00	0,00	0,00	0,00	0,00	0,00	2.210,00
12925998000114	TOPMIXX AUTO PECAS E ACESSORIOS EIRELI	7250008/2023	3390390000	2.600,00	0,00	0,00	2.600,00	0,00	0,00	0,00	0,00	0,00	2.600,00
12925998000114	TOPMIXX AUTO PECAS E ACESSORIOS EIRELI	7250007/2023	3390390000	3.978,00	0,00	0,00	3.978,00	0,00	0,00	0,00	0,00	0,00	3.978,00
12925998000114	TOPMIXX AUTO PECAS E ACESSORIOS EIRELI	7050043/2023	3390300000	871,91	0,00	0,00	871,91	0,00	0,00	0,00	0,00	0,00	871,91
12925998000114	TOPMIXX AUTO PECAS E ACESSORIOS EIRELI	7050042/2023	3390300000	944,65	0,00	0,00	944,65	0,00	0,00	0,00	0,00	0,00	944,65
12925998000114	TOPMIXX AUTO PECAS E ACESSORIOS EIRELI	7050041/2023	3390300000	988,38	0,00	0,00	988,38	0,00	0,00	0,00	0,00	0,00	988,38
12925998000114	TOPMIXX AUTO PECAS E ACESSORIOS EIRELI	7050040/2023	3390300000	3.160,71	0,00	0,00	3.160,71	0,00	0,00	0,00	0,00	0,00	3.160,71
29216667000108	TOQUE DE MIDAS PRODUCOES LTDA	6130012/2023	3390390000	0,00	0,00	0,00	0,00	10,00	0,00	0,00	0,00	10,00	10,00
13166970000103	TRIBUNAL DE JUSTICA DO ESTADO DE SERGIPE	1020049/2023	3390910000	313.165,58	0,00	0,00	313.165,58	0,00	0,00	0,00	0,00	0,00	313.165,58
05605752000108	TRIBUTUS INFORMATICA LTDA - EPP	1230001/2023	3390400000	13.100,00	0,00	0,00	13.100,00	0,66	0,00	0,00	0,00	0,66	13.100,66
03595833000130	UNIVERSAL COMERCIO E SERVICOS LTDA EPP	7100031/2023	3390390000	900,00	0,00	0,00	900,00	0,00	0,00	0,00	0,00	0,00	900,00
03595833000130	UNIVERSAL COMERCIO E SERVICOS LTDA EPP	7100035/2023	3390390000	2.700,00	0,00	0,00	2.700,00	0,00	0,00	0,00	0,00	0,00	2.700,00
03595833000130	UNIVERSAL COMERCIO E SERVICOS LTDA EPP	7100033/2023	3390390000	900,00	0,00	0,00	900,00	0,00	0,00	0,00	0,00	0,00	900,00
03595833000130	UNIVERSAL COMERCIO E SERVICOS LTDA EPP	7100034/2023	3390390000	2.700,00	0,00	0,00	2.700,00	0,00	0,00	0,00	0,00	0,00	2.700,00
03595833000130	UNIVERSAL COMERCIO E SERVICOS LTDA EPP	7100029/2023	3390390000	4.200,00	0,00	0,00	4.200,00	0,00	0,00	0,00	0,00	0,00	4.200,00
03595833000130	UNIVERSAL COMERCIO E SERVICOS LTDA EPP	7100030/2023	3390390000	2.700,00	0,00	0,00	2.700,00	0,00	0,00	0,00	0,00	0,00	2.700,00
03595833000130	UNIVERSAL COMERCIO E SERVICOS LTDA EPP	7100032/2023	3390390000	900,00	0,00	0,00	900,00	0,00	0,00	0,00	0,00	0,00	900,00





PREFEITURA MUNICIPAL DE TOBIAS BARRETO  
 PC DOM JOSE THOMAZ, SN, CENTRO  
 CEP: 49.300-000  
 CNPJ: 13.119.300/0001-36

**DEMONSTRATIVO DOS RESTOS A PAGAR POR FONTE E ANO - CONSOLIDADO**

2023

03595833000130	UNIVERSAL COMERCIO E SERVICOS LTDA EPP	7100037/2023	3390390000	7.620,00	0,00	0,00	7.620,00	0,00	0,00	0,00	0,00	0,00	7.620,00
29323740000140	V-MICRO COMERCIO E SERVICOS LTDA	3280022/2023	4490520000	275,00	0,00	0,00	275,00	0,00	0,00	0,00	0,00	0,00	275,00
29323740000140	V-MICRO COMERCIO E SERVICOS LTDA	1250002/2023	3390300000	743,00	0,00	0,00	743,00	0,00	0,00	0,00	0,00	0,00	743,00
29323740000140	V-MICRO COMERCIO E SERVICOS LTDA	4260001/2023	3390300000	280,00	0,00	0,00	280,00	0,00	0,00	0,00	0,00	0,00	280,00
29323740000140	V-MICRO COMERCIO E SERVICOS LTDA	3280030/2023	4490520000	275,00	0,00	0,00	275,00	0,00	0,00	0,00	0,00	0,00	275,00
19953194572	VERA LUCIA DO NASCIMENTO REIS	10310003/2023	3390930000	5.137,86	0,00	0,00	5.137,86	0,00	0,00	0,00	0,00	0,00	5.137,86
36539558000197	VITALLI DISTRIBUIDORA EIRELLI	5110046/2023	3390300000	819,30	0,00	0,00	819,30	0,00	0,00	0,00	0,00	0,00	819,30
36539558000197	VITALLI DISTRIBUIDORA EIRELLI	5110004/2023	3390300000	2.971,10	0,00	0,00	2.971,10	0,00	0,00	0,00	0,00	0,00	2.971,10
36539558000197	VITALLI DISTRIBUIDORA EIRELLI	5110003/2023	3390300000	1.749,19	0,00	0,00	1.749,19	0,00	0,00	0,00	0,00	0,00	1.749,19
36539558000197	VITALLI DISTRIBUIDORA EIRELLI	4110008/2023	3390300000	3.110,05	0,00	0,00	3.110,05	0,00	0,00	0,00	0,00	0,00	3.110,05
36539558000197	VITALLI DISTRIBUIDORA EIRELLI	4110007/2023	3390300000	1.836,44	0,00	0,00	1.836,44	0,00	0,00	0,00	0,00	0,00	1.836,44
36539558000197	VITALLI DISTRIBUIDORA EIRELLI	2060074/2023	3390300000	9,70	0,00	0,00	9,70	0,00	0,00	0,00	0,00	0,00	9,70
36539558000197	VITALLI DISTRIBUIDORA EIRELLI	2060063/2023	3390300000	259,70	0,00	0,00	259,70	0,00	0,00	0,00	0,00	0,00	259,70
36539558000197	VITALLI DISTRIBUIDORA EIRELLI	2060051/2023	3390300000	4,85	0,00	0,00	4,85	0,00	0,00	0,00	0,00	0,00	4,85
36539558000197	VITALLI DISTRIBUIDORA EIRELLI	2060050/2023	3390300000	9,70	0,00	0,00	9,70	0,00	0,00	0,00	0,00	0,00	9,70
36539558000197	VITALLI DISTRIBUIDORA EIRELLI	2060039/2023	3390300000	9,70	0,00	0,00	9,70	0,00	0,00	0,00	0,00	0,00	9,70
36539558000197	VITALLI DISTRIBUIDORA EIRELLI	2060038/2023	3390300000	9,70	0,00	0,00	9,70	0,00	0,00	0,00	0,00	0,00	9,70
36539558000197	VITALLI DISTRIBUIDORA EIRELLI	9220002/2023	3390300000	388,00	0,00	0,00	388,00	0,00	0,00	0,00	0,00	0,00	388,00
36539558000197	VITALLI DISTRIBUIDORA EIRELLI	9220008/2023	3390300000	388,00	0,00	0,00	388,00	0,00	0,00	0,00	0,00	0,00	388,00
36539558000197	VITALLI DISTRIBUIDORA EIRELLI	11290002/2023	3390300000	15,00	0,00	0,00	15,00	0,00	0,00	0,00	0,00	0,00	15,00
36539558000197	VITALLI DISTRIBUIDORA EIRELLI	11290003/2023	3390300000	15,00	0,00	0,00	15,00	0,00	0,00	0,00	0,00	0,00	15,00





PREFEITURA MUNICIPAL DE TOBIAS BARRETO  
 PC DOM JOSE THOMAZ, SN, CENTRO  
 CEP: 49.300-000  
 CNPJ: 13.119.300/0001-36

**DEMONSTRATIVO DOS RESTOS A PAGAR POR FONTE E ANO - CONSOLIDADO**

2023

03189468000164	CENTRÃO DA ELETRICIDADE	3060002/2023	3390300000	2.559,10	0,00	0,00	2.559,10	0,00	0,00	0,00	0,00	0,00	2.559,10
03189468000164	CENTRÃO DA ELETRICIDADE	6150006/2023	3390300000	797,65	0,00	0,00	797,65	0,00	0,00	0,00	0,00	0,00	797,65
09446571502	CLARISSA VICTORIA RODRIGUES MACÊDO	9010004/2023	3390360000	3.440,00	0,00	0,00	3.440,00	0,00	0,00	0,00	0,00	0,00	3.440,00
10970807000100	COMERCIAL DE GÁS BATISTA LTDA ME	5110015/2023	3390300000	360,00	0,00	0,00	360,00	0,00	0,00	0,00	0,00	0,00	360,00
10970807000100	COMERCIAL DE GÁS BATISTA LTDA ME	4190013/2023	3390300000	595,00	0,00	0,00	595,00	0,00	0,00	0,00	0,00	0,00	595,00
10970807000100	COMERCIAL DE GÁS BATISTA LTDA ME	12040015/2023	3390300000	0,00	0,00	0,00	0,00	360,00	0,00	0,00	0,00	360,00	360,00
10970807000100	COMERCIAL DE GÁS BATISTA LTDA ME	4190003/2023	3390300000	0,00	0,00	0,00	0,00	120,00	0,00	0,00	0,00	120,00	120,00
10970807000100	COMERCIAL DE GÁS BATISTA LTDA ME	4190001/2023	3390300000	360,00	0,00	0,00	360,00	0,00	0,00	0,00	0,00	0,00	360,00
10970807000100	COMERCIAL DE GÁS BATISTA LTDA ME	5110028/2023	3390300000	595,00	0,00	0,00	595,00	0,00	0,00	0,00	0,00	0,00	595,00
10970807000100	COMERCIAL DE GÁS BATISTA LTDA ME	6210001/2023	3390300000	360,00	0,00	0,00	360,00	0,00	0,00	0,00	0,00	0,00	360,00
10970807000100	COMERCIAL DE GÁS BATISTA LTDA ME	6210003/2023	3390300000	0,00	0,00	0,00	0,00	120,00	0,00	0,00	0,00	120,00	120,00
10970807000100	COMERCIAL DE GÁS BATISTA LTDA ME	3290002/2023	3390300000	0,00	0,00	0,00	0,00	120,00	0,00	0,00	0,00	120,00	120,00
10970807000100	COMERCIAL DE GÁS BATISTA LTDA ME	9040013/2023	3390300000	388,80	0,00	0,00	388,80	0,00	0,00	0,00	0,00	0,00	388,80
10970807000100	COMERCIAL DE GÁS BATISTA LTDA ME	3280038/2023	3390300000	595,00	0,00	0,00	595,00	0,00	0,00	0,00	0,00	0,00	595,00
10970807000100	COMERCIAL DE GÁS BATISTA LTDA ME	3280024/2023	3390300000	360,00	0,00	0,00	360,00	0,00	0,00	0,00	0,00	0,00	360,00
10970807000100	COMERCIAL DE GÁS BATISTA LTDA ME	6210009/2023	3390300000	595,00	0,00	0,00	595,00	0,00	0,00	0,00	0,00	0,00	595,00
10970807000100	COMERCIAL DE GÁS BATISTA LTDA ME	2150023/2023	3390300000	0,00	0,00	0,00	0,00	120,00	0,00	0,00	0,00	120,00	120,00
10970807000100	COMERCIAL DE GÁS BATISTA LTDA ME	2150011/2023	3390300000	595,00	0,00	0,00	595,00	0,00	0,00	0,00	0,00	0,00	595,00
10970807000100	COMERCIAL DE GÁS BATISTA LTDA ME	2150001/2023	3390300000	360,00	0,00	0,00	360,00	0,00	0,00	0,00	0,00	0,00	360,00
10970807000100	COMERCIAL DE GÁS BATISTA LTDA ME	12040004/2023	3390300000	378,00	0,00	0,00	378,00	0,00	0,00	0,00	0,00	0,00	378,00
10970807000100	COMERCIAL DE GÁS BATISTA LTDA ME	12040017/2023	3390300000	0,00	0,00	0,00	0,00	120,00	0,00	0,00	0,00	120,00	120,00



PREFEITURA MUNICIPAL DE TOBIAS BARRETO  
 PC DOM JOSE THOMAZ, SN, CENTRO  
 CEP: 49.300-000  
 CNPJ: 13.119.300/0001-36

**DEMONSTRATIVO DOS RESTOS A PAGAR POR FONTE E ANO - CONSOLIDADO**

2023

10970807000100	COMERCIAL DE GÁS BATISTA LTDA ME	5110017/2023	3390300000	0,00	0,00	0,00	0,00	120,00	0,00	0,00	0,00	120,00	120,00
10970807000100	COMERCIAL DE GÁS BATISTA LTDA ME	12010003/2023	3390300000	0,00	0,00	0,00	0,00	120,00	0,00	0,00	0,00	120,00	120,00
10970807000100	COMERCIAL DE GÁS BATISTA LTDA ME	12010001/2023	3390300000	360,00	0,00	0,00	360,00	0,00	0,00	0,00	0,00	0,00	360,00
10970807000100	COMERCIAL DE GÁS BATISTA LTDA ME	1130004/2023	3390300000	360,00	0,00	0,00	360,00	0,00	0,00	0,00	0,00	0,00	360,00
10970807000100	COMERCIAL DE GÁS BATISTA LTDA ME	1130002/2023	3390300000	595,00	0,00	0,00	595,00	0,00	0,00	0,00	0,00	0,00	595,00
10970807000100	COMERCIAL DE GÁS BATISTA LTDA ME	9040003/2023	3390300000	0,00	0,00	0,00	0,00	120,00	0,00	0,00	0,00	120,00	120,00
10970807000100	COMERCIAL DE GÁS BATISTA LTDA ME	9210003/2023	3390300000	118,80	0,00	0,00	118,80	0,00	0,00	0,00	0,00	0,00	118,80
10970807000100	COMERCIAL DE GÁS BATISTA LTDA ME	9210004/2023	3390300000	378,00	0,00	0,00	378,00	0,00	0,00	0,00	0,00	0,00	378,00
10970807000100	COMERCIAL DE GÁS BATISTA LTDA ME	9040001/2023	3390300000	360,00	0,00	0,00	360,00	0,00	0,00	0,00	0,00	0,00	360,00
10970807000100	COMERCIAL DE GÁS BATISTA LTDA ME	9210015/2023	3390300000	360,00	0,00	0,00	360,00	0,00	0,00	0,00	0,00	0,00	360,00
10970807000100	COMERCIAL DE GÁS BATISTA LTDA ME	9210017/2023	3390300000	0,00	0,00	0,00	0,00	120,00	0,00	0,00	0,00	120,00	120,00
10970807000100	COMERCIAL DE GÁS BATISTA LTDA ME	10060005/2023	3390300000	108,00	0,00	0,00	108,00	0,00	0,00	0,00	0,00	0,00	108,00
10970807000100	COMERCIAL DE GÁS BATISTA LTDA ME	10060006/2023	3390300000	367,20	0,00	0,00	367,20	0,00	0,00	0,00	0,00	0,00	367,20
10970807000100	COMERCIAL DE GÁS BATISTA LTDA ME	7100016/2023	3390300000	595,00	0,00	0,00	595,00	0,00	0,00	0,00	0,00	0,00	595,00
10970807000100	COMERCIAL DE GÁS BATISTA LTDA ME	7100006/2023	3390300000	0,00	0,00	0,00	0,00	120,00	0,00	0,00	0,00	120,00	120,00
10970807000100	COMERCIAL DE GÁS BATISTA LTDA ME	7100004/2023	3390300000	360,00	0,00	0,00	360,00	0,00	0,00	0,00	0,00	0,00	360,00
10970807000100	COMERCIAL DE GÁS BATISTA LTDA ME	10060017/2023	3390300000	360,00	0,00	0,00	360,00	0,00	0,00	0,00	0,00	0,00	360,00
10970807000100	COMERCIAL DE GÁS BATISTA LTDA ME	10060019/2023	3390300000	0,00	0,00	0,00	0,00	120,00	0,00	0,00	0,00	120,00	120,00
10970807000100	COMERCIAL DE GÁS BATISTA LTDA ME	11130005/2023	3390300000	0,00	0,00	0,00	0,00	383,40	0,00	0,00	0,00	383,40	383,40
13018171000190	COMPANHIA DE SANEAMENTO DE SERGIPE DESO	1020011/2023	3390390000	500,25	0,00	0,00	500,25	0,00	0,00	0,00	0,00	0,00	500,25
13018171000190	COMPANHIA DE SANEAMENTO DE SERGIPE DESO	1020013/2023	3390390000	772,92	0,00	0,00	772,92	0,00	0,00	0,00	0,00	0,00	772,92





PREFEITURA MUNICIPAL DE TOBIAS BARRETO  
 PC DOM JOSE THOMAZ, SN, CENTRO  
 CEP: 49.300-000  
 CNPJ: 13.119.300/0001-36

## DEMONSTRATIVO DOS RESTOS A PAGAR POR FONTE E ANO - CONSOLIDADO

2023

13018171000190	COMPANHIA DE SANEAMENTO DE SERGIPE DESO	12260004/2023	3390390000	2.496,57	0,00	0,00	2.496,57	0,00	0,00	0,00	0,00	0,00	2.496,57
13018171000190	COMPANHIA DE SANEAMENTO DE SERGIPE DESO	12260002/2023	3390390000	1.122,90	0,00	0,00	1.122,90	0,00	0,00	0,00	0,00	0,00	1.122,90
13018171000190	COMPANHIA DE SANEAMENTO DE SERGIPE DESO	1020012/2023	3390390000	76.231,68	0,00	0,00	76.231,68	0,00	0,00	0,00	0,00	0,00	76.231,68
19224957000140	CRD TRANSPORTE DE VEICULOS LTDA - EPP	4030006/2023	3390390000	72.000,00	0,00	0,00	72.000,00	0,00	0,00	0,00	0,00	0,00	72.000,00
19224957000140	CRD TRANSPORTE DE VEICULOS LTDA - EPP	4250006/2023	3390390000	58.079,52	0,00	0,00	58.079,52	0,00	0,00	0,00	0,00	0,00	58.079,52
19224957000140	CRD TRANSPORTE DE VEICULOS LTDA - EPP	7240003/2023	3390390000	19.359,84	0,00	0,00	19.359,84	1,70	0,00	0,00	0,00	1,70	19.361,54
19224957000140	CRD TRANSPORTE DE VEICULOS LTDA - EPP	10260003/2023	3390390000	0,00	0,00	0,00	0,00	0,85	0,00	0,00	0,00	0,85	0,85
19224957000140	CRD TRANSPORTE DE VEICULOS LTDA - EPP	10030007/2023	3390390000	0,00	0,00	0,00	0,00	1,00	0,00	0,00	0,00	1,00	1,00
19224957000140	CRD TRANSPORTE DE VEICULOS LTDA - EPP	1030020/2023	3390390000	19.359,84	0,00	0,00	19.359,84	0,00	0,00	0,00	0,00	0,00	19.359,84
19224957000140	CRD TRANSPORTE DE VEICULOS LTDA - EPP	1090018/2023	3390390000	61.500,00	0,00	0,00	61.500,00	0,00	0,00	0,00	0,00	0,00	61.500,00
45578156000192	EMBALAGENS 4 IRMAOS LTDA	8020012/2023	3390300000	436,00	0,00	0,00	436,00	0,00	0,00	0,00	0,00	0,00	436,00
45578156000192	EMBALAGENS 4 IRMAOS LTDA	8020004/2023	3390300000	675,00	0,00	0,00	675,00	0,00	0,00	0,00	0,00	0,00	675,00
45578156000192	EMBALAGENS 4 IRMAOS LTDA	1120009/2023	3390300000	796,00	0,00	0,00	796,00	0,00	0,00	0,00	0,00	0,00	796,00
36987611000112	GERENALDO SANTOS	8030003/2023	3390390000	3.600,00	0,00	0,00	3.600,00	0,00	0,00	0,00	0,00	0,00	3.600,00
10239439000125	GRV TELECOM LTDA ME	8310020/2023	3390390000	1.489,36	0,00	0,00	1.489,36	0,00	0,00	0,00	0,00	0,00	1.489,36
10239439000125	GRV TELECOM LTDA ME	1180007/2023	3390390000	597,84	0,00	0,00	597,84	0,00	0,00	0,00	0,00	0,00	597,84
10239439000125	GRV TELECOM LTDA ME	8310025/2023	3390390000	1.195,68	0,00	0,00	1.195,68	0,00	0,00	0,00	0,00	0,00	1.195,68
10239439000125	GRV TELECOM LTDA ME	8310026/2023	3390390000	8.958,76	0,00	0,00	8.958,76	0,00	0,00	0,00	0,00	0,00	8.958,76
10239439000125	GRV TELECOM LTDA ME	1180008/2023	3390390000	4.479,38	0,00	0,00	4.479,38	0,00	0,00	0,00	0,00	0,00	4.479,38
10239439000125	GRV TELECOM LTDA ME	1020110/2023	3390390000	744,68	0,00	0,00	744,68	0,00	0,00	0,00	0,00	0,00	744,68
38442942000100	INOVAR COMERCIO VAREJISTA DE PROD. ALIMENTÍCIOS EIRELI	3280002/2023	3390300000	940,86	0,00	0,00	940,86	0,00	0,00	0,00	0,00	0,00	940,86



PREFEITURA MUNICIPAL DE TOBIAS BARRETO  
 PC DOM JOSE THOMAZ, SN, CENTRO  
 CEP: 49.300-000  
 CNPJ: 13.119.300/0001-36

## DEMONSTRATIVO DOS RESTOS A PAGAR POR FONTE E ANO - CONSOLIDADO

2023

38442942000100	INOVAR COMERCIO VAREJISTA DE PROD. ALIMENTICIOS EIRELI	6150012/2023	3390300000	109,90	0,00	0,00	109,90	0,00	0,00	0,00	0,00	0,00	109,90
38442942000100	INOVAR COMERCIO VAREJISTA DE PROD. ALIMENTICIOS EIRELI	9050011/2023	3390300000	0,00	0,00	0,00	0,00	552,21	0,00	0,00	0,00	552,21	552,21
19531727000123	INST. NACIONAL DE AMPARO A MODERNIZAÇÃO DA GESTAO PUBLICA - IMODERNIZAR	8310032/2023	3390390000	165.212,60	0,00	0,00	165.212,60	267,22	0,00	0,00	0,00	267,22	165.479,82
19531727000123	INST. NACIONAL DE AMPARO A MODERNIZAÇÃO DA GESTAO PUBLICA - IMODERNIZAR	7030008/2023	3390390000	147.623,80	0,00	0,00	147.623,80	0,00	0,00	0,00	0,00	0,00	147.623,80
33364101000109	IRMAOS RAMOS COMERCIO DE CONFECÇÕES LTDA	11090004/2023	4490520000	1.447,20	0,00	0,00	1.447,20	0,00	0,00	0,00	0,00	0,00	1.447,20
33364101000109	IRMAOS RAMOS COMERCIO DE CONFECÇÕES LTDA	4050001/2023	3390300000	2.390,00	0,00	0,00	2.390,00	0,00	0,00	0,00	0,00	0,00	2.390,00
48429852000125	ITAMIX COMERCIO E DISTRIBUICAO LTDA	11130018/2023	3390300000	3.149,85	0,00	0,00	3.149,85	0,00	0,00	0,00	0,00	0,00	3.149,85
32749202000127	JOSEFA ALVES DOS SANTOS ITABAIANINHA	6220015/2023	3390300000	1.443,60	0,00	0,00	1.443,60	0,00	0,00	0,00	0,00	0,00	1.443,60
32749202000127	JOSEFA ALVES DOS SANTOS ITABAIANINHA	8110006/2023	3390300000	760,00	0,00	0,00	760,00	0,00	0,00	0,00	0,00	0,00	760,00
32749202000127	JOSEFA ALVES DOS SANTOS ITABAIANINHA	8110005/2023	3390300000	1.043,00	0,00	0,00	1.043,00	0,00	0,00	0,00	0,00	0,00	1.043,00
32749202000127	JOSEFA ALVES DOS SANTOS ITABAIANINHA	1310005/2023	3390300000	2.071,50	0,00	0,00	2.071,50	0,00	0,00	0,00	0,00	0,00	2.071,50
32749202000127	JOSEFA ALVES DOS SANTOS ITABAIANINHA	8110004/2023	3390300000	298,40	0,00	0,00	298,40	0,00	0,00	0,00	0,00	0,00	298,40
32749202000127	JOSEFA ALVES DOS SANTOS ITABAIANINHA	1310008/2023	3390300000	1.152,30	0,00	0,00	1.152,30	0,00	0,00	0,00	0,00	0,00	1.152,30
32749202000127	JOSEFA ALVES DOS SANTOS ITABAIANINHA	8110007/2023	3390300000	3.883,00	0,00	0,00	3.883,00	0,00	0,00	0,00	0,00	0,00	3.883,00
32749202000127	JOSEFA ALVES DOS SANTOS ITABAIANINHA	6230007/2023	3390300000	935,24	0,00	0,00	935,24	0,00	0,00	0,00	0,00	0,00	935,24
08935308000130	JOSIVALDO OLIVEIRA LIMA - ME	6150001/2023	3390390000	151,80	0,00	0,00	151,80	0,00	0,00	0,00	0,00	0,00	151,80
44404918000171	LCF MATERIAL ELETRICO E DE CONSTRUCAO LTDA	7310006/2023	3390300000	594,60	0,00	0,00	594,60	0,00	0,00	0,00	0,00	0,00	594,60
44404918000171	LCF MATERIAL ELETRICO E DE CONSTRUCAO LTDA	7310012/2023	3390300000	329,85	0,00	0,00	329,85	0,00	0,00	0,00	0,00	0,00	329,85
32862674000191	LOJA SANTA CRUZ LTDA - ME	3090002/2023	3390300000	8.535,00	0,00	0,00	8.535,00	0,00	0,00	0,00	0,00	0,00	8.535,00
29968006000139	MARCOS ANTONIO BATISTA LTDA	1300003/2023	3390300000	995,00	0,00	0,00	995,00	0,00	0,00	0,00	0,00	0,00	995,00
29968006000139	MARCOS ANTONIO BATISTA LTDA	4260006/2023	3390300000	3.980,00	0,00	0,00	3.980,00	0,00	0,00	0,00	0,00	0,00	3.980,00



PREFEITURA MUNICIPAL DE TOBIAS BARRETO  
 PC DOM JOSE THOMAZ, SN, CENTRO  
 CEP: 49.300-000  
 CNPJ: 13.119.300/0001-36

## DEMONSTRATIVO DOS RESTOS A PAGAR POR FONTE E ANO - CONSOLIDADO

2023

29968006000139	MARCOS ANTONIO BATISTA LTDA	4040007/2023	3390300000	2.824,50	0,00	0,00	2.824,50	0,00	0,00	0,00	0,00	0,00	2.824,50
07802816000188	MARCOS DOS SANTOS DIAS	12010027/2023	4490520000	370,00	0,00	0,00	370,00	0,00	0,00	0,00	0,00	0,00	370,00
30131953000150	MARIA CARDOSO DOS SANTOS BATISTA 91691800597	8110013/2023	3390300000	1.011,60	0,00	0,00	1.011,60	0,00	0,00	0,00	0,00	0,00	1.011,60
30131953000150	MARIA CARDOSO DOS SANTOS BATISTA 91691800597	9050003/2023	3390300000	1.973,30	0,00	0,00	1.973,30	0,00	0,00	0,00	0,00	0,00	1.973,30
02460846509	MARIA EULIDENIA OLIVEIRA CARVALHO	10200002/2023	3390360000	960,00	0,00	0,00	960,00	0,00	0,00	0,00	0,00	0,00	960,00
25081841000100	MENEZES TRANSPORTES EIRELI	1050007/2023	3390390000	737.696,15	0,00	0,00	737.696,15	0,00	0,00	0,00	0,00	0,00	737.696,15
03801224000190	MERCEARIA P B S LTDA	6290007/2023	3390300000	832,40	0,00	0,00	832,40	0,00	0,00	0,00	0,00	0,00	832,40
03801224000190	MERCEARIA P B S LTDA	7040007/2023	3390300000	755,00	0,00	0,00	755,00	0,00	0,00	0,00	0,00	0,00	755,00
03801224000190	MERCEARIA P B S LTDA	8170007/2023	3390300000	651,00	0,00	0,00	651,00	0,00	0,00	0,00	0,00	0,00	651,00
03801224000190	MERCEARIA P B S LTDA	9050012/2023	3390300000	1.741,16	0,00	0,00	1.741,16	0,00	0,00	0,00	0,00	0,00	1.741,16
03801224000190	MERCEARIA P B S LTDA	6290002/2023	3390300000	3.043,20	0,00	0,00	3.043,20	0,00	0,00	0,00	0,00	0,00	3.043,20
03801224000190	MERCEARIA P B S LTDA	9060005/2023	3390300000	1.063,66	0,00	0,00	1.063,66	0,00	0,00	0,00	0,00	0,00	1.063,66
03801224000190	MERCEARIA P B S LTDA	9010002/2023	3390300000	223,20	0,00	0,00	223,20	0,00	0,00	0,00	0,00	0,00	223,20
03801224000190	MERCEARIA P B S LTDA	3240006/2023	3390300000	1.197,80	0,00	0,00	1.197,80	0,00	0,00	0,00	0,00	0,00	1.197,80
03801224000190	MERCEARIA P B S LTDA	9050007/2023	3390300000	3.571,20	0,00	0,00	3.571,20	0,00	0,00	0,00	0,00	0,00	3.571,20
03801224000190	MERCEARIA P B S LTDA	6150013/2023	3390300000	276,47	0,00	0,00	276,47	0,00	0,00	0,00	0,00	0,00	276,47
03801224000190	MERCEARIA P B S LTDA	6220006/2023	3390300000	400,46	0,00	0,00	400,46	0,00	0,00	0,00	0,00	0,00	400,46
03801224000190	MERCEARIA P B S LTDA	10060004/2023	3390300000	16.480,20	0,00	0,00	16.480,20	0,00	0,00	0,00	0,00	0,00	16.480,20
03801224000190	MERCEARIA P B S LTDA	6160006/2023	3390300000	1.055,70	0,00	0,00	1.055,70	0,00	0,00	0,00	0,00	0,00	1.055,70
03801224000190	MERCEARIA P B S LTDA	6290003/2023	3390300000	457,50	0,00	0,00	457,50	0,00	0,00	0,00	0,00	0,00	457,50
03801224000190	MERCEARIA P B S LTDA	7260008/2023	3390300000	489,06	0,00	0,00	489,06	0,00	0,00	0,00	0,00	0,00	489,06



PREFEITURA MUNICIPAL DE TOBIAS BARRETO  
 PC DOM JOSE THOMAZ, SN, CENTRO  
 CEP: 49.300-000  
 CNPJ: 13.119.300/0001-36

## DEMONSTRATIVO DOS RESTOS A PAGAR POR FONTE E ANO - CONSOLIDADO

2023

03801224000190	MERCEARIA P B S LTDA	1006002/2023	3390300000	471,40	0,00	0,00	471,40	0,00	0,00	0,00	0,00	0,00	471,40
40569620000160	MICHEL KASSIO DOS REIS SANTOS ME	2010008/2023	3390300000	958,20	0,00	0,00	958,20	0,00	0,00	0,00	0,00	0,00	958,20
40569620000160	MICHEL KASSIO DOS REIS SANTOS ME	3280010/2023	3390300000	349,86	0,00	0,00	349,86	0,00	0,00	0,00	0,00	0,00	349,86
40569620000160	MICHEL KASSIO DOS REIS SANTOS ME	2130007/2023	3390300000	702,50	0,00	0,00	702,50	0,00	0,00	0,00	0,00	0,00	702,50
05875595000142	PAPELARIA LAPIS DE COR LTDA	3280027/2023	3390300000	8.040,00	0,00	0,00	8.040,00	0,00	0,00	0,00	0,00	0,00	8.040,00
54841925520	PATRICIA NICOLAU MAGRIS	4270006/2023	3190940000	6.218,85	0,00	0,00	6.218,85	0,00	0,00	0,00	0,00	0,00	6.218,85
04404427000106	POSTO E AUTO PECAS RAINHA LTDA	1003002/2023	3390300000	21.627,57	0,00	0,00	21.627,57	4.299,61	0,00	0,00	0,00	4.299,61	25.927,18
04404427000106	POSTO E AUTO PECAS RAINHA LTDA	8280010/2023	3390300000	33.026,71	0,00	0,00	33.026,71	3.849,32	0,00	0,00	0,00	3.849,32	36.876,03
04404427000106	POSTO E AUTO PECAS RAINHA LTDA	8280004/2023	3390300000	10.089,23	0,00	0,00	10.089,23	0,00	0,00	0,00	0,00	0,00	10.089,23
04404427000106	POSTO E AUTO PECAS RAINHA LTDA	5050001/2023	3390300000	13.599,48	0,00	0,00	13.599,48	0,00	0,00	0,00	0,00	0,00	13.599,48
04404427000106	POSTO E AUTO PECAS RAINHA LTDA	3090004/2023	3390300000	11.198,75	0,00	0,00	11.198,75	0,00	0,00	0,00	0,00	0,00	11.198,75
13119300000136	PREFEITURA MUNICIPAL DE TOBIAS BARRETO	1020201/2023	3190110000	0,03	0,00	0,00	0,03	0,00	0,00	0,00	0,00	0,00	0,03
13119300000136	PREFEITURA MUNICIPAL DE TOBIAS BARRETO	1270034/2023	3190110000	979,43	0,00	0,00	979,43	0,00	0,00	0,00	0,00	0,00	979,43
13119300000136	PREFEITURA MUNICIPAL DE TOBIAS BARRETO	1270032/2023	3190110000	13.224,61	0,00	0,00	13.224,61	0,00	0,00	0,00	0,00	0,00	13.224,61
13119300000136	PREFEITURA MUNICIPAL DE TOBIAS BARRETO	1270031/2023	3190110000	713,69	0,00	0,00	713,69	0,00	0,00	0,00	0,00	0,00	713,69
13119300000136	PREFEITURA MUNICIPAL DE TOBIAS BARRETO	1270030/2023	3190110000	59.108,98	0,00	0,00	59.108,98	0,00	0,00	0,00	0,00	0,00	59.108,98
22664736000105	R2 GESTAO PUBLICA LTDA	2030003/2023	3390390000	16.000,00	0,00	0,00	16.000,00	0,00	0,00	0,00	0,00	0,00	16.000,00
03225538000192	REIS DOS TECIDOS & REIS TEX. IND. COM. LTDA	9060011/2023	3390300000	14.000,00	0,00	0,00	14.000,00	0,00	0,00	0,00	0,00	0,00	14.000,00
22965208000188	REZENDE COMERCIO E MANUTENÇÃO DE EXTINTORES EIRELI	12010026/2023	3390390000	0,00	0,00	0,00	0,00	90,00	0,00	0,00	0,00	90,00	90,00
20381202000138	ROBERVAL VICENTE FERREIRA PAPELARIA	11130001/2023	3390300000	4.919,80	0,00	0,00	4.919,80	0,00	0,00	0,00	0,00	0,00	4.919,80
24861983000119	ROSANA SANTOS ALVES RATS	11130002/2023	3390300000	840,00	0,00	0,00	840,00	0,00	0,00	0,00	0,00	0,00	840,00





PREFEITURA MUNICIPAL DE TOBIAS BARRETO  
 PC DOM JOSE THOMAZ, SN, CENTRO  
 CEP: 49.300-000  
 CNPJ: 13.119.300/0001-36

**DEMONSTRATIVO DOS RESTOS A PAGAR POR FONTE E ANO - CONSOLIDADO**

2023

24861983000119	ROSANA SANTOS ALVES RATS	11130003/2023	3390300000	1.060,00	0,00	0,00	1.060,00	0,00	0,00	0,00	0,00	0,00	1.060,00
46053496000162	ROSANGELA DO NASCIMENTO SANTOS	9110007/2023	3390390000	2.928,00	0,00	0,00	2.928,00	0,00	0,00	0,00	0,00	0,00	2.928,00
08798560000145	ROTARY CLUB DE TOBIAS BARRETO	1020040/2023	3390390000	5.044,80	0,00	0,00	5.044,80	0,00	0,00	0,00	0,00	0,00	5.044,80
08798560000145	ROTARY CLUB DE TOBIAS BARRETO	5310003/2023	3390390000	8.828,40	0,00	0,00	8.828,40	0,00	0,00	0,00	0,00	0,00	8.828,40
03595833000130	UNIVERSAL COMERCIO E SERVICOS LTDA EPP	1020061/2023	3390390000	15.200,00	0,00	0,00	15.200,00	0,00	0,00	0,00	0,00	0,00	15.200,00
03595833000130	UNIVERSAL COMERCIO E SERVICOS LTDA EPP	7100036/2023	3390390000	13.600,00	0,00	0,00	13.600,00	0,00	0,00	0,00	0,00	0,00	13.600,00
36539558000197	VITALLI DISTRIBUIDORA EIRELLI	9050009/2023	3390300000	3.057,90	0,00	0,00	3.057,90	0,00	0,00	0,00	0,00	0,00	3.057,90
<b>SUB TOTAL (F.R.) 15001001:</b>				<b>1.747.940,57</b>	<b>0,00</b>	<b>0,00</b>	<b>1.747.940,57</b>	<b>16.771,86</b>	<b>0,00</b>	<b>0,00</b>	<b>0,00</b>	<b>16.771,86</b>	<b>1.764.712,43</b>

**FONTE DE RECURSO (F.R.): 15400000 - Transferências do FUNDEB - Impostos e Transferências de Impostos**

FORNECEDOR	EMPENHO	C.E	PROCESSADO				NÃO PROCESSADO					SALDO		
			INSCRITO	PAGO	CANCELADO	SALDO	INSCRITO	LIQUIDADO	PAGO	CANCELADO	SALDO			
01048211000167	ASSOCIACAO COMUNITARIA MARIA FRANCISCA DE OLIVEIRA	4120012/2023	3390390000	0,00	0,00	0,00	0,00	800,00	0,00	0,00	0,00	0,00	800,00	800,00
00979343000140	COLEGIO BASILIO BATISTA DE SANTANA LTDA	4120004/2023	3390390000	0,00	0,00	0,00	0,00	2,49	0,00	0,00	0,00	0,00	2,49	2,49
19224957000140	CRD TRANSPORTE DE VEICULOS LTDA - EPP	4030010/2023	3390390000	14.000,00	0,00	0,00	14.000,00	0,00	0,00	0,00	0,00	0,00	14.000,00	
19224957000140	CRD TRANSPORTE DE VEICULOS LTDA - EPP	10030012/2023	3390390000	0,00	0,00	0,00	0,00	1,00	0,00	0,00	0,00	0,00	1,00	1,00
09596757000164	EDICOES IPDH GRAFICA, EDITORA E SERVIÇOS LTDA	5110038/2023	3390300000	302.211,31	0,00	0,00	302.211,31	0,00	0,00	0,00	0,00	0,00	302.211,31	
38474794000106	EDITORA VELOZ LTDA	5110039/2023	3390300000	0,00	0,00	0,00	0,00	120,00	0,00	0,00	0,00	0,00	120,00	120,00
19531727000123	INST. NACIONAL DE AMPARO A MODERNIZAÇÃO DA GESTAO PUBLICA - IMODERNIZAR	7030007/2023	3390390000	123.051,00	0,00	0,00	123.051,00	0,00	0,00	0,00	0,00	0,00	123.051,00	
19531727000123	INST. NACIONAL DE AMPARO A MODERNIZAÇÃO DA GESTAO PUBLICA - IMODERNIZAR	8310031/2023	3390390000	0,00	0,00	0,00	0,00	121,00	0,00	0,00	0,00	0,00	121,00	121,00
08834156587	JOSÉ ADILSON NASCIMENTO	12190002/2023	3390360000	0,00	0,00	0,00	0,00	5.177,33	0,00	0,00	0,00	0,00	5.177,33	5.177,33
25081841000100	MENEZES TRANSPORTES EIRELI	8110033/2023	3390390000	0,00	0,00	0,00	0,00	13,00	0,00	0,00	0,00	0,00	13,00	13,00







PREFEITURA MUNICIPAL DE TOBIAS BARRETO  
 PC DOM JOSE THOMAZ, SN, CENTRO  
 CEP: 49.300-000  
 CNPJ: 13.119.300/0001-36

**DEMONSTRATIVO DOS RESTOS A PAGAR POR FONTE E ANO - CONSOLIDADO**

2023

03823107000128	O MERCADAO COM E PRESTACAO DE SERVIÇOS EIRELI EPP	6260006/2023	3390300000	23.160,02	0,00	0,00	23.160,02	0,00	0,00	0,00	0,00	0,00	23.160,02
36539558000197	VITALLI DISTRIBUIDORA EIRELLI	2060062/2023	3390300000	1.862,10	0,00	0,00	1.862,10	0,00	0,00	0,00	0,00	0,00	1.862,10
36539558000197	VITALLI DISTRIBUIDORA EIRELLI	5110052/2023	3390300000	11.599,10	0,00	0,00	11.599,10	0,00	0,00	0,00	0,00	0,00	11.599,10
36539558000197	VITALLI DISTRIBUIDORA EIRELLI	9220001/2023	3390300000	1.941,00	0,00	0,00	1.941,00	0,00	0,00	0,00	0,00	0,00	1.941,00
36539558000197	VITALLI DISTRIBUIDORA EIRELLI	9220003/2023	3390300000	389,00	0,00	0,00	389,00	0,00	0,00	0,00	0,00	0,00	389,00
36539558000197	VITALLI DISTRIBUIDORA EIRELLI	9220005/2023	3390300000	38,90	0,00	0,00	38,90	0,00	0,00	0,00	0,00	0,00	38,90
36539558000197	VITALLI DISTRIBUIDORA EIRELLI	9220007/2023	3390300000	2.878,06	0,00	0,00	2.878,06	0,00	0,00	0,00	0,00	0,00	2.878,06
36539558000197	VITALLI DISTRIBUIDORA EIRELLI	9220009/2023	3390300000	19,45	0,00	0,00	19,45	0,00	0,00	0,00	0,00	0,00	19,45
36539558000197	VITALLI DISTRIBUIDORA EIRELLI	9220011/2023	3390300000	141,35	0,00	0,00	141,35	0,00	0,00	0,00	0,00	0,00	141,35
36539558000197	VITALLI DISTRIBUIDORA EIRELLI	2060014/2023	3390300000	1.368,55	0,00	0,00	1.368,55	0,00	0,00	0,00	0,00	0,00	1.368,55
36539558000197	VITALLI DISTRIBUIDORA EIRELLI	2060015/2023	3390300000	337,80	0,00	0,00	337,80	0,00	0,00	0,00	0,00	0,00	337,80
36539558000197	VITALLI DISTRIBUIDORA EIRELLI	2060026/2023	3390300000	225,44	0,00	0,00	225,44	0,00	0,00	0,00	0,00	0,00	225,44
36539558000197	VITALLI DISTRIBUIDORA EIRELLI	2060027/2023	3390300000	24,70	0,00	0,00	24,70	0,00	0,00	0,00	0,00	0,00	24,70
36539558000197	VITALLI DISTRIBUIDORA EIRELLI	2060075/2023	3390300000	2.653,58	0,00	0,00	2.653,58	0,00	0,00	0,00	0,00	0,00	2.653,58
36539558000197	VITALLI DISTRIBUIDORA EIRELLI	5110041/2023	3390300000	16.161,40	0,00	0,00	16.161,40	0,00	0,00	0,00	0,00	0,00	16.161,40
36539558000197	VITALLI DISTRIBUIDORA EIRELLI	5110042/2023	3390300000	2.084,56	0,00	0,00	2.084,56	0,00	0,00	0,00	0,00	0,00	2.084,56
36539558000197	VITALLI DISTRIBUIDORA EIRELLI	5110043/2023	3390300000	1.233,67	0,00	0,00	1.233,67	0,00	0,00	0,00	0,00	0,00	1.233,67
36539558000197	VITALLI DISTRIBUIDORA EIRELLI	5110044/2023	3390300000	579,72	0,00	0,00	579,72	0,00	0,00	0,00	0,00	0,00	579,72
36539558000197	VITALLI DISTRIBUIDORA EIRELLI	5110049/2023	3390300000	5.810,00	0,00	0,00	5.810,00	0,00	0,00	0,00	0,00	0,00	5.810,00
<b>SUB TOTAL (F.R.) 15520000:</b>				<b>141.242,43</b>	<b>0,00</b>	<b>0,00</b>	<b>141.242,43</b>	<b>121,35</b>	<b>0,00</b>	<b>0,00</b>	<b>0,00</b>	<b>121,35</b>	<b>141.363,78</b>





PREFEITURA MUNICIPAL DE TOBIAS BARRETO  
PC DOM JOSE THOMAZ, SN, CENTRO  
CEP: 49.300-000  
CNPJ: 13.119.300/0001-36

## DEMONSTRATIVO DOS RESTOS A PAGAR POR FONTE E ANO - CONSOLIDADO

2023

### FONTE DE RECURSO (F.R.): 15530000 - Transferências de Recursos do FNDE Referentes ao Programa Nacional de Apoio ao Transporte Escolar (PNATE)

FORNECEDOR	EMPENHO	C.E	PROCESSADO				NÃO PROCESSADO					SALDO	
			INSCRITO	PAGO	CANCELADO	SALDO	INSCRITO	LIQUIDADO	PAGO	CANCELADO	SALDO		
25081841000100 MENEZES TRANSPORTES EIRELI	12040030/2023	3390390000	0,00	0,00	0,00	0,00	6,00	0,00	0,00	0,00	0,00	6,00	6,00
25081841000100 MENEZES TRANSPORTES EIRELI	8110035/2023	3390390000	0,00	0,00	0,00	0,00	24.510,72	0,00	0,00	0,00	0,00	24.510,72	24.510,72
<b>SUB TOTAL (F.R.) 15530000:</b>			<b>0,00</b>	<b>0,00</b>	<b>0,00</b>	<b>0,00</b>	<b>24.516,72</b>	<b>0,00</b>	<b>0,00</b>	<b>0,00</b>	<b>0,00</b>	<b>24.516,72</b>	<b>24.516,72</b>

### FONTE DE RECURSO (F.R.): 15710000 - Transferências do Estado referentes a Convênios e Instrumentos Congêneres vinculados à Educação

FORNECEDOR	EMPENHO	C.E	PROCESSADO				NÃO PROCESSADO					SALDO	
			INSCRITO	PAGO	CANCELADO	SALDO	INSCRITO	LIQUIDADO	PAGO	CANCELADO	SALDO		
25081841000100 MENEZES TRANSPORTES EIRELI	6010004/2023	3390390000	0,00	0,00	0,00	0,00	190.942,04	0,00	0,00	0,00	0,00	190.942,04	190.942,04
<b>SUB TOTAL (F.R.) 15710000:</b>			<b>0,00</b>	<b>0,00</b>	<b>0,00</b>	<b>0,00</b>	<b>190.942,04</b>	<b>0,00</b>	<b>0,00</b>	<b>0,00</b>	<b>0,00</b>	<b>190.942,04</b>	<b>190.942,04</b>

### FONTE DE RECURSO (F.R.): 17000000 - Outras Transferências de Convênios ou Instrumentos Congêneres da União

FORNECEDOR	EMPENHO	C.E	PROCESSADO				NÃO PROCESSADO					SALDO	
			INSCRITO	PAGO	CANCELADO	SALDO	INSCRITO	LIQUIDADO	PAGO	CANCELADO	SALDO		
18578704000101 ANDRADE & OLIVEIRA CONSTRUCOES EIRELI	6300001/2023	4490510000	0,00	0,00	0,00	0,00	0,01	0,00	0,00	0,00	0,00	0,01	0,01
46700625000167 BR3 COMERCIO E DISTRIBUICAO LTDA	7040036/2023	4490520000	7.600,00	0,00	0,00	7.600,00	0,00	0,00	0,00	0,00	0,00	0,00	7.600,00
46700625000167 BR3 COMERCIO E DISTRIBUICAO LTDA	8010003/2023	4490520000	0,00	0,00	0,00	0,00	46.533,98	0,00	0,00	0,00	0,00	46.533,98	46.533,98
34712492000160 CONSTRUIR EMPREENDIMENTOS EIRELI	9060014/2023	4490510000	0,00	0,00	0,00	0,00	0,45	0,00	0,00	0,00	0,00	0,45	0,45
32855579000160 FM TERRAPLANAGEM LTDA	3080009/2023	4490510000	0,00	0,00	0,00	0,00	0,03	0,00	0,00	0,00	0,00	0,03	0,03
37127452000149 FTL CONSTRUTORA E INCORPADORA LTDA	10160002/2023	4490510000	0,00	0,00	0,00	0,00	0,38	0,00	0,00	0,00	0,00	0,38	0,38
45132281000174 GBL CONSTRUCOES LTDA	9200003/2023	4490510000	0,00	0,00	0,00	0,00	0,85	0,00	0,00	0,00	0,00	0,85	0,85
45132281000174 GBL CONSTRUCOES LTDA	9200001/2023	4490510000	0,00	0,00	0,00	0,00	0,58	0,00	0,00	0,00	0,00	0,58	0,58





PREFEITURA MUNICIPAL DE TOBIAS BARRETO  
 PC DOM JOSE THOMAZ, SN, CENTRO  
 CEP: 49.300-000  
 CNPJ: 13.119.300/0001-36

## DEMONSTRATIVO DOS RESTOS A PAGAR POR FONTE E ANO - CONSOLIDADO

2023

01908309563	CARLOS EDUARDO SILVA OLIVEIRA	12290040/2023	3390480000	7.000,00	0,00	0,00	7.000,00	0,00	0,00	0,00	0,00	0,00	7.000,00
59210206568	CEZAR MENEZES DOS SANTOS	12290047/2023	3390480000	7.000,00	0,00	0,00	7.000,00	0,00	0,00	0,00	0,00	0,00	7.000,00
06970827500	CLEITON CRUZ DE OLIVEIRA	12290049/2023	3390480000	7.000,00	0,00	0,00	7.000,00	0,00	0,00	0,00	0,00	0,00	7.000,00
01938596536	DANIEL CARVALHO SIMÕES	12290058/2023	3390480000	2.902,70	0,00	0,00	2.902,70	0,00	0,00	0,00	0,00	0,00	2.902,70
01938596536	DANIEL CARVALHO SIMÕES	12290056/2023	3390480000	6.788,88	0,00	0,00	6.788,88	0,00	0,00	0,00	0,00	0,00	6.788,88
05354249570	FRANCISCO DA SILVA BONIFÁCIO FILHO	12290051/2023	3390480000	7.000,00	0,00	0,00	7.000,00	0,00	0,00	0,00	0,00	0,00	7.000,00
03473941590	GIBALDO ANDRADE DOS SANTOS	12290039/2023	3390480000	7.000,00	0,00	0,00	7.000,00	0,00	0,00	0,00	0,00	0,00	7.000,00
03958296580	GISLAINE NASCIMENTO GOMES	12290043/2023	3390480000	7.000,00	0,00	0,00	7.000,00	0,00	0,00	0,00	0,00	0,00	7.000,00
04634795566	IGOR LUIS VIEIRA DOS SANTOS	12290048/2023	3390480000	7.000,00	0,00	0,00	7.000,00	0,00	0,00	0,00	0,00	0,00	7.000,00
01436009588	JACYANNE DE JESUS SANTOS	12290036/2023	3390480000	17.093,57	0,00	0,00	17.093,57	0,00	0,00	0,00	0,00	0,00	17.093,57
53190815534	JOSAFÁ ALVES DOS SANTOS	12290053/2023	3390480000	6.788,88	0,00	0,00	6.788,88	0,00	0,00	0,00	0,00	0,00	6.788,88
01573651583	JOSE ALDO MARTINS DE SOUZA	12290045/2023	3390480000	7.000,00	0,00	0,00	7.000,00	0,00	0,00	0,00	0,00	0,00	7.000,00
69623643500	JOSE CRISTIANO MATOS	12290035/2023	3390480000	17.093,57	0,00	0,00	17.093,57	0,00	0,00	0,00	0,00	0,00	17.093,57
99233002500	JOSIVANIA MENEZES DE MELO SANTOS	12290030/2023	3390480000	17.093,57	0,00	0,00	17.093,57	0,00	0,00	0,00	0,00	0,00	17.093,57
03117494537	JOSÉ ADILSON DE FREITAS JUNIOR	12290041/2023	3390480000	7.000,00	0,00	0,00	7.000,00	0,00	0,00	0,00	0,00	0,00	7.000,00
26725301819	JOSÉ FERNANDES DO VALE	12290042/2023	3390480000	7.000,00	0,00	0,00	7.000,00	0,00	0,00	0,00	0,00	0,00	7.000,00
05860858582	LUCAS CARVALHO MARQUES	12290037/2023	3390480000	7.000,00	0,00	0,00	7.000,00	0,00	0,00	0,00	0,00	0,00	7.000,00
06335050560	MARIA JANIELE SOUZA SANTANA	12290038/2023	3390480000	7.000,00	0,00	0,00	7.000,00	0,00	0,00	0,00	0,00	0,00	7.000,00
01970093528	MARIA SILVA CHAVES	12290054/2023	3390480000	6.788,88	0,00	0,00	6.788,88	0,00	0,00	0,00	0,00	0,00	6.788,88
04733791550	MICHEL FONTES SANTOS	12290029/2023	3390480000	17.093,57	0,00	0,00	17.093,57	0,00	0,00	0,00	0,00	0,00	17.093,57
09118232558	MIKAELLE DOS SANTOS OLIVEIRA	12290050/2023	3390480000	7.000,00	0,00	0,00	7.000,00	0,00	0,00	0,00	0,00	0,00	7.000,00







PREFEITURA MUNICIPAL DE TOBIAS BARRETO  
 PC DOM JOSE THOMAZ, SN, CENTRO  
 CEP: 49.300-000  
 CNPJ: 13.119.300/0001-36

## DEMONSTRATIVO DOS RESTOS A PAGAR POR FONTE E ANO - CONSOLIDADO

2023

51965882000160	FRANKLIN FERREIRA DA SILVA	12130001/2023	3390390000	3.400,00	0,00	0,00	3.400,00	0,00	0,00	0,00	0,00	0,00	3.400,00
09339660595	GILVANIA DE JESUS SANTOS	12290067/2023	3390480000	4.048,21	0,00	0,00	4.048,21	0,00	0,00	0,00	0,00	0,00	4.048,21
03958296580	GISLAINE NASCIMENTO GOMES	12290074/2023	3390480000	4.048,21	0,00	0,00	4.048,21	0,00	0,00	0,00	0,00	0,00	4.048,21
04634795566	IGOR LUIS VIEIRA DOS SANTOS	12290087/2023	3390480000	4.048,21	0,00	0,00	4.048,21	0,00	0,00	0,00	0,00	0,00	4.048,21
02178909540	JOAO BARBOSA DOS SANTOS	12290082/2023	3390480000	4.048,21	0,00	0,00	4.048,21	0,00	0,00	0,00	0,00	0,00	4.048,21
53372646568	JOAO FONTES DA SILVA	12290076/2023	3390480000	4.048,21	0,00	0,00	4.048,21	0,00	0,00	0,00	0,00	0,00	4.048,21
53190815534	JOSAFÁ ALVES DOS SANTOS	12290071/2023	3390480000	4.048,21	0,00	0,00	4.048,21	0,00	0,00	0,00	0,00	0,00	4.048,21
53190815534	JOSAFÁ ALVES DOS SANTOS	12290062/2023	3390480000	4.048,21	0,00	0,00	4.048,21	0,00	0,00	0,00	0,00	0,00	4.048,21
86276039527	JOSE MILTON ALVES FILHO	12290090/2023	3390480000	4.048,21	0,00	0,00	4.048,21	0,00	0,00	0,00	0,00	0,00	4.048,21
71422951553	JOSE NERIS DE SANTANA	12290084/2023	3390480000	4.048,21	0,00	0,00	4.048,21	0,00	0,00	0,00	0,00	0,00	4.048,21
88779165591	JOSE SILVANO CORREA ARAUJO	12290089/2023	3390480000	4.048,21	0,00	0,00	4.048,21	0,00	0,00	0,00	0,00	0,00	4.048,21
36281891520	JOSEFA SENHORA DA PURIFICACAO	12290065/2023	3390480000	4.048,21	0,00	0,00	4.048,21	0,00	0,00	0,00	0,00	0,00	4.048,21
99233002500	JOSIVANIA MENEZES DE MELO SANTOS	12290069/2023	3390480000	4.048,21	0,00	0,00	4.048,21	0,00	0,00	0,00	0,00	0,00	4.048,21
03117494537	JOSÉ ADILSON DE FREITAS JUNIOR	12290072/2023	3390480000	4.048,21	0,00	0,00	4.048,21	0,00	0,00	0,00	0,00	0,00	4.048,21
06812226548	JOÃO PAULO MACIEL DOS SANTOS	12290066/2023	3390480000	4.048,21	0,00	0,00	4.048,21	0,00	0,00	0,00	0,00	0,00	4.048,21
05860858582	LUCAS CARVALHO MARQUES	12290081/2023	3390480000	4.048,21	0,00	0,00	4.048,21	0,00	0,00	0,00	0,00	0,00	4.048,21
07290677501	LUIZ CARLOS MACHADO RAIA JUNIOR	12290086/2023	3390480000	4.048,21	0,00	0,00	4.048,21	0,00	0,00	0,00	0,00	0,00	4.048,21
66409942591	MANOEL DE JESUS	12290063/2023	3390480000	4.048,21	0,00	0,00	4.048,21	0,00	0,00	0,00	0,00	0,00	4.048,21
06335050560	MARIA JANIELE SOUZA SANTANA	12290077/2023	3390480000	4.048,21	0,00	0,00	4.048,21	0,00	0,00	0,00	0,00	0,00	4.048,21
07326328544	MATHEUS SANTIAGO ESTEVES	12290070/2023	3390480000	4.048,21	0,00	0,00	4.048,21	0,00	0,00	0,00	0,00	0,00	4.048,21
04733791550	MICHEL FONTES SANTOS	12290061/2023	3390480000	4.048,21	0,00	0,00	4.048,21	0,00	0,00	0,00	0,00	0,00	4.048,21



PREFEITURA MUNICIPAL DE TOBIAS BARRETO  
 PC DOM JOSE THOMAZ, SN, CENTRO  
 CEP: 49.300-000  
 CNPJ: 13.119.300/0001-36

**DEMONSTRATIVO DOS RESTOS A PAGAR POR FONTE E ANO - CONSOLIDADO**

2023

05597678540	ROBERTO ANDRADE RODRIGUES	12290079/2023	3390480000	4.048,21	0,00	0,00	4.048,21	0,00	0,00	0,00	0,00	0,00	4.048,21
03619318590	ROMARIO DE JESUS DOS SANTOS	12290075/2023	3390480000	4.048,21	0,00	0,00	4.048,21	0,00	0,00	0,00	0,00	0,00	4.048,21
06779278513	SILAS MORAIS SILVA ALMEIDA	12290078/2023	3390480000	4.048,21	0,00	0,00	4.048,21	0,00	0,00	0,00	0,00	0,00	4.048,21
05583018518	WESLEY ALBERTO ARAUJO	12290083/2023	3390480000	4.048,21	0,00	0,00	4.048,21	0,00	0,00	0,00	0,00	0,00	4.048,21
<b>SUB TOTAL (F.R.) 17160000:</b>				<b>141.039,14</b>	<b>0,00</b>	<b>0,00</b>	<b>141.039,14</b>	<b>0,00</b>	<b>0,00</b>	<b>0,00</b>	<b>0,00</b>	<b>0,00</b>	<b>141.039,14</b>
<b>SUB TOTAL (ANO) 2023:</b>				<b>6.919.919,58</b>	<b>0,00</b>	<b>0,00</b>	<b>6.919.919,58</b>	<b>528.343,72</b>	<b>0,00</b>	<b>0,00</b>	<b>0,00</b>	<b>528.343,72</b>	<b>7.448.263,30</b>
<b>TOTAL GERAL PREFEITURA MUNICIPAL DE TOBIAS BARRETO:</b>				<b>12.524.724,28</b>	<b>2.205.557,38</b>	<b>3.828,80</b>	<b>10.315.338,10</b>	<b>2.963.597,75</b>	<b>468.940,89</b>	<b>466.940,89</b>	<b>0,00</b>	<b>2.496.656,86</b>	<b>12.811.994,96</b>
<b>TOTAL GERAL:</b>				<b>17.111.425,43</b>	<b>3.571.891,45</b>	<b>4.044,94</b>	<b>13.535.489,04</b>	<b>3.624.225,59</b>	<b>583.255,96</b>	<b>577.708,06</b>	<b>0,00</b>	<b>3.046.517,53</b>	<b>16.582.006,57</b>



**ESTADO DE SERGIPE**  
**PREFEITURA MUNICIPAL DE TOBIAS BARRETO**  
**DEMONSTRATIVO DAS TRANSFERÊNCIAS DE RECURSOS PARA SOCIEDADES DE ECONOMIA MISTA**  
**EXERCÍCIO 2023**

A T I V O			
TÍTULOS	R\$	R\$	R\$
<b>NÃO HOUVE MOVIMENTO NO EXERCÍCIO</b>			
<b>TOTAL GERAL</b>			-

Tobias Barreto (Se), 31 de dezembro de 2023.

---

148.893.585-87 - ADILSON DE JESUS SANTOS  
PREFEITO

---

116.567.785-72 - JOSÉ VALMIR DOS PASSOS CRC: 4.111/SE  
TÉCNICO CONTÁBIL



PREFEITURA MUNICIPAL DE TOBIAS BARRETO  
 Av. 7 de Junho, 676, CENTRO  
 CEP: 49.300-000  
 CNPJ: 13.119.300/0001-36

## RELAÇÃO DE TRANSFERÊNCIAS FINANCEIRAS EFETUADAS

01/01/2023 até 31/12/2023

### Janeiro

DATA: 20/01/2023

ORIGEM	DESTINO
PREFEITURA MUNICIPAL DE TOBIAS BARRETO	CAMARA MUNICIPAL DE TOBIAS BARRETO
<b>VALOR: 450.000,00</b>	
<b>LANÇAMENTO:</b> 1200021	<b>LANÇAMENTO:</b> 4
112.02.01 - REPASSE PARA O PODER LEGISLATIVO	112.02.06 - RECEBIMENTO DE REPASSE PARA O PODER LEGISLATIVO
111.02.04 - 4058-4 - BB FPM	111.02.01 - 300087-3 - BANESE

DATA: 23/01/2023

ORIGEM	DESTINO
PREFEITURA MUNICIPAL DE TOBIAS BARRETO	CAMARA MUNICIPAL DE TOBIAS BARRETO
<b>VALOR: 25.148,74</b>	
<b>LANÇAMENTO:</b> 1230016	<b>LANÇAMENTO:</b> 10
112.02.01 - REPASSE PARA O PODER LEGISLATIVO	112.02.06 - RECEBIMENTO DE REPASSE PARA O PODER LEGISLATIVO
111.02.04 - 4058-4 - BB FPM	111.02.01 - 300087-3 - BANESE

**TOTAL MÊS DE JANEIRO: 475.148,74**

### Fevereiro

DATA: 17/02/2023





PREFEITURA MUNICIPAL DE TOBIAS BARRETO  
 Av. 7 de Junho, 676, CENTRO  
 CEP: 49.300-000  
 CNPJ: 13.119.300/0001-36

## RELAÇÃO DE TRANSFERÊNCIAS FINANCEIRAS EFETUADAS

01/01/2023 até 31/12/2023

ORIGEM	DESTINO	VALOR:
PREFEITURA MUNICIPAL DE TOBIAS BARRETO	CAMARA MUNICIPAL DE TOBIAS BARRETO	475.131,73
<b>LANÇAMENTO:</b> 2170007	<b>LANÇAMENTO:</b> 61	
112.02.01 - REPASSE PARA O PODER LEGISLATIVO	112.02.06 - RECEBIMENTO DE REPASSE PARA O PODER LEGISLATIVO	
111.02.02 - 11603-3 - BB MOVIMENTO	111.02.01 - 300087-3 - BANESE	
<b>TOTAL MÊS DE FEVEREIRO:</b>		<b>475.131,73</b>

### Março

DATA: 20/03/2023

ORIGEM	DESTINO	VALOR:
PREFEITURA MUNICIPAL DE TOBIAS BARRETO	CAMARA MUNICIPAL DE TOBIAS BARRETO	475.131,73
<b>LANÇAMENTO:</b> 3200017	<b>LANÇAMENTO:</b> 140	
112.02.01 - REPASSE PARA O PODER LEGISLATIVO	112.02.06 - RECEBIMENTO DE REPASSE PARA O PODER LEGISLATIVO	
111.02.02 - 11603-3 - BB MOVIMENTO	111.02.01 - 300087-3 - BANESE	
<b>TOTAL MÊS DE MARÇO:</b>		<b>475.131,73</b>

### Abril

DATA: 19/04/2023



PREFEITURA MUNICIPAL DE TOBIAS BARRETO  
 Av. 7 de Junho, 676, CENTRO  
 CEP: 49.300-000  
 CNPJ: 13.119.300/0001-36

## RELAÇÃO DE TRANSFERÊNCIAS FINANCEIRAS EFETUADAS

01/01/2023 até 31/12/2023

ORIGEM	DESTINO
PREFEITURA MUNICIPAL DE TOBIAS BARRETO	CAMARA MUNICIPAL DE TOBIAS BARRETO
<b>VALOR: 250.000,00</b>	
<b>LANÇAMENTO:</b> 4190018	<b>LANÇAMENTO:</b> 211
112.02.01 - REPASSE PARA O PODER LEGISLATIVO	112.02.06 - RECEBIMENTO DE REPASSE PARA O PODER LEGISLATIVO
111.02.11 - 300011-3 - BANESE ICMS	111.02.01 - 300087-3 - BANESE

**DATA:** 20/04/2023

ORIGEM	DESTINO
PREFEITURA MUNICIPAL DE TOBIAS BARRETO	CAMARA MUNICIPAL DE TOBIAS BARRETO
<b>VALOR: 225.131,73</b>	
<b>LANÇAMENTO:</b> 4200043	<b>LANÇAMENTO:</b> 228
112.02.01 - REPASSE PARA O PODER LEGISLATIVO	112.02.06 - RECEBIMENTO DE REPASSE PARA O PODER LEGISLATIVO
111.02.08 - 300085-7 - BANESE IPTU	111.02.01 - 300087-3 - BANESE

**TOTAL MÊS DE ABRIL: 475.131,73**

## Maio

**DATA:** 17/05/2023

ORIGEM	DESTINO
PREFEITURA MUNICIPAL DE TOBIAS BARRETO	CAMARA MUNICIPAL DE TOBIAS BARRETO
<b>VALOR: 210.000,00</b>	
<b>LANÇAMENTO:</b> 5170007	<b>LANÇAMENTO:</b> 265



PREFEITURA MUNICIPAL DE TOBIAS BARRETO  
 Av. 7 de Junho, 676, CENTRO  
 CEP: 49.300-000  
 CNPJ: 13.119.300/0001-36

## RELAÇÃO DE TRANSFERÊNCIAS FINANCEIRAS EFETUADAS

01/01/2023 até 31/12/2023

112.02.01 - REPASSE PARA O PODER LEGISLATIVO	112.02.06 - RECEBIMENTO DE REPASSE PARA O PODER LEGISLATIVO
111.02.11 - 300011-3 - BANESE ICMS	111.02.01 - 300087-3 - BANESE

DATA: 19/05/2023

ORIGEM	DESTINO	VALOR:
PREFEITURA MUNICIPAL DE TOBIAS BARRETO	CAMARA MUNICIPAL DE TOBIAS BARRETO	265.131,73
<b>LANÇAMENTO:</b> 5190009	<b>LANÇAMENTO:</b> 272	
112.02.01 - REPASSE PARA O PODER LEGISLATIVO	112.02.06 - RECEBIMENTO DE REPASSE PARA O PODER LEGISLATIVO	
111.02.02 - 11603-3 - BB MOVIMENTO	111.02.01 - 300087-3 - BANESE	

**TOTAL MÊS DE MAIO: 475.131,73**

## Junho

DATA: 20/06/2023

ORIGEM	DESTINO	VALOR:
PREFEITURA MUNICIPAL DE TOBIAS BARRETO	CAMARA MUNICIPAL DE TOBIAS BARRETO	475.131,73
<b>LANÇAMENTO:</b> 6200011	<b>LANÇAMENTO:</b> 347	
112.02.01 - REPASSE PARA O PODER LEGISLATIVO	112.02.06 - RECEBIMENTO DE REPASSE PARA O PODER LEGISLATIVO	
111.02.04 - 4058-4 - BB FPM	111.02.01 - 300087-3 - BANESE	

**TOTAL MÊS DE JUNHO: 475.131,73**



PREFEITURA MUNICIPAL DE TOBIAS BARRETO  
 Av. 7 de Junho, 676, CENTRO  
 CEP: 49.300-000  
 CNPJ: 13.119.300/0001-36

## RELAÇÃO DE TRANSFERÊNCIAS FINANCEIRAS EFETUADAS

01/01/2023 até 31/12/2023

### Julho

DATA: 19/07/2023

ORIGEM	DESTINO
PREFEITURA MUNICIPAL DE TOBIAS BARRETO	CAMARA MUNICIPAL DE TOBIAS BARRETO
<b>VALOR: 250.000,00</b>	
<b>LANÇAMENTO:</b> 7190007	<b>LANÇAMENTO:</b> 400
112.02.01 - REPASSE PARA O PODER LEGISLATIVO	112.02.06 - RECEBIMENTO DE REPASSE PARA O PODER LEGISLATIVO
111.02.11 - 300011-3 - BANESE ICMS	111.02.01 - 300087-3 - BANESE

DATA: 20/07/2023

ORIGEM	DESTINO
PREFEITURA MUNICIPAL DE TOBIAS BARRETO	CAMARA MUNICIPAL DE TOBIAS BARRETO
<b>VALOR: 225.114,72</b>	
<b>LANÇAMENTO:</b> 7200011	<b>LANÇAMENTO:</b> 401
112.02.01 - REPASSE PARA O PODER LEGISLATIVO	112.02.06 - RECEBIMENTO DE REPASSE PARA O PODER LEGISLATIVO
111.02.04 - 4058-4 - BB FPM	111.02.01 - 300087-3 - BANESE

**TOTAL MÊS DE JULHO: 475.114,72**

### Agosto

DATA: 16/08/2023





PREFEITURA MUNICIPAL DE TOBIAS BARRETO  
 Av. 7 de Junho, 676, CENTRO  
 CEP: 49.300-000  
 CNPJ: 13.119.300/0001-36

## RELAÇÃO DE TRANSFERÊNCIAS FINANCEIRAS EFETUADAS

01/01/2023 até 31/12/2023

ORIGEM	DESTINO
PREFEITURA MUNICIPAL DE TOBIAS BARRETO	CAMARA MUNICIPAL DE TOBIAS BARRETO
<b>VALOR: 300.000,00</b>	
<b>LANÇAMENTO:</b> 8160101	<b>LANÇAMENTO:</b> 458
112.02.01 - REPASSE PARA O PODER LEGISLATIVO	112.02.06 - RECEBIMENTO DE REPASSE PARA O PODER LEGISLATIVO
111.02.11 - 300011-3 - BANESE ICMS	111.02.01 - 300087-3 - BANESE

**DATA:** 18/08/2023

ORIGEM	DESTINO
PREFEITURA MUNICIPAL DE TOBIAS BARRETO	CAMARA MUNICIPAL DE TOBIAS BARRETO
<b>VALOR: 175.131,73</b>	
<b>LANÇAMENTO:</b> 8180012	<b>LANÇAMENTO:</b> 465
112.02.01 - REPASSE PARA O PODER LEGISLATIVO	112.02.06 - RECEBIMENTO DE REPASSE PARA O PODER LEGISLATIVO
111.02.02 - 11603-3 - BB MOVIMENTO	111.02.01 - 300087-3 - BANESE

**TOTAL MÊS DE AGOSTO: 475.131,73**

## Setembro

**DATA:** 20/09/2023

ORIGEM	DESTINO
PREFEITURA MUNICIPAL DE TOBIAS BARRETO	CAMARA MUNICIPAL DE TOBIAS BARRETO
<b>VALOR: 475.131,73</b>	
<b>LANÇAMENTO:</b> 9200015	<b>LANÇAMENTO:</b> 528



PREFEITURA MUNICIPAL DE TOBIAS BARRETO  
 Av. 7 de Junho, 676, CENTRO  
 CEP: 49.300-000  
 CNPJ: 13.119.300/0001-36

**RELAÇÃO DE TRANSFERÊNCIAS FINANCEIRAS EFETUADAS**

01/01/2023 até 31/12/2023

112.02.01 - REPASSE PARA O PODER LEGISLATIVO	112.02.06 - RECEBIMENTO DE REPASSE PARA O PODER LEGISLATIVO
111.02.02 - 11603-3 - BB MOVIMENTO	111.02.01 - 300087-3 - BANESE

**TOTAL MÊS DE SETEMBRO: 475.131,73**

**Outubro**

**DATA:** 18/10/2023

ORIGEM	DESTINO
PREFEITURA MUNICIPAL DE TOBIAS BARRETO	CAMARA MUNICIPAL DE TOBIAS BARRETO
<b>VALOR: 200.000,00</b>	
<b>LANÇAMENTO:</b> 10180022	<b>LANÇAMENTO:</b> 586
112.02.01 - REPASSE PARA O PODER LEGISLATIVO	112.02.06 - RECEBIMENTO DE REPASSE PARA O PODER LEGISLATIVO
111.02.11 - 300011-3 - BANESE ICMS	111.02.01 - 300087-3 - BANESE

**DATA:** 20/10/2023

ORIGEM	DESTINO
PREFEITURA MUNICIPAL DE TOBIAS BARRETO	CAMARA MUNICIPAL DE TOBIAS BARRETO
<b>VALOR: 275.131,73</b>	
<b>LANÇAMENTO:</b> 10200001	<b>LANÇAMENTO:</b> 592
112.02.01 - REPASSE PARA O PODER LEGISLATIVO	112.02.06 - RECEBIMENTO DE REPASSE PARA O PODER LEGISLATIVO
111.02.04 - 4058-4 - BB FPM	111.02.01 - 300087-3 - BANESE

**TOTAL MÊS DE OUTUBRO: 475.131,73**



PREFEITURA MUNICIPAL DE TOBIAS BARRETO  
 Av. 7 de Junho, 676, CENTRO  
 CEP: 49.300-000  
 CNPJ: 13.119.300/0001-36

## RELAÇÃO DE TRANSFERÊNCIAS FINANCEIRAS EFETUADAS

01/01/2023 até 31/12/2023

### Novembro

DATA: 20/11/2023

ORIGEM	DESTINO
PREFEITURA MUNICIPAL DE TOBIAS BARRETO	CAMARA MUNICIPAL DE TOBIAS BARRETO
<b>VALOR: 475.131,73</b>	
<b>LANÇAMENTO:</b> 11200013	<b>LANÇAMENTO:</b> 651
112.02.01 - REPASSE PARA O PODER LEGISLATIVO	112.02.06 - RECEBIMENTO DE REPASSE PARA O PODER LEGISLATIVO
111.02.02 - 11603-3 - BB MOVIMENTO	111.02.01 - 300087-3 - BANESE
<b>TOTAL MÊS DE NOVEMBRO: 475.131,73</b>	

### Dezembro

DATA: 20/12/2023

ORIGEM	DESTINO
PREFEITURA MUNICIPAL DE TOBIAS BARRETO	CAMARA MUNICIPAL DE TOBIAS BARRETO
<b>VALOR: 475.131,73</b>	
<b>LANÇAMENTO:</b> 12200007	<b>LANÇAMENTO:</b> 701
112.02.01 - REPASSE PARA O PODER LEGISLATIVO	112.02.06 - RECEBIMENTO DE REPASSE PARA O PODER LEGISLATIVO
111.02.04 - 4058-4 - BB FPM	111.02.01 - 300087-3 - BANESE
<b>TOTAL MÊS DE DEZEMBRO: 475.131,73</b>	



PREFEITURA MUNICIPAL DE TOBIAS BARRETO  
Av. 7 de Junho, 676, CENTRO  
CEP: 49.300-000  
CNPJ: 13.119.300/0001-36

**RELAÇÃO DE TRANSFERÊNCIAS FINANCEIRAS EFETUADAS**

01/01/2023 até 31/12/2023

RESUMO		
ORIGEM	DESTINO	VALOR
PREFEITURA MUNICIPAL DE TOBIAS BARRETO	CAMARA MUNICIPAL DE TOBIAS BARRETO	5.701.580,76
<b>TOTAL GERAL:</b>		<b>5.701.580,76</b>





PREFEITURA MUNICIPAL DE TOBIAS BARRETO  
Av. 7 de Junho Nº: 676, Bairro CENTRO  
CEP: 49.300-000 TOBIAS BARRETO/SE  
13119300000136

Emissão: 05/03/2024

## LEVANTAMENTO DE SALDO MENSAL – INVENTÁRIO DO ALMOXARIFADO (ANEXO 6 DA RESOLUÇÃO Nº 160/92)

### MATERIAL DE CONSUMO

Período de 01/01/2023 até 31/12/2023

DESCRIÇÃO DO MATERIAL	CÓDIGO	UNID.	SALDO ANTERIOR		ENTRADAS		SAÍDAS		SALDO ATUAL		VALOR TOTAL (R\$)
			QUANT.	V. INICIAL (R\$)	QUANT.	VALOR (R\$)	QUANT.	VALOR (R\$)	QUANT.	C. MÉDIO (R\$)	
<b>GRUPO: ALIMENTAÇÃO</b>			<b>0,000</b>	<b>R\$ 0,00</b>	<b>611,000</b>	<b>R\$ 4.402,50</b>	<b>611,000</b>	<b>R\$ 4.402,50</b>	<b>0,000</b>	<b>R\$ 0,00</b>	<b>R\$ 0,00</b>
ÁGUA MINERAL COPO 200ML	014057	CX	0,000	0,00	50,000	1.409,5000	50,000	1.409,5000	0,000	0,0000	0,00
ÁGUA MINERAL GARRAFA 1,5 L	014062	UN	0,000	0,00	110,000	308,0000	110,000	308,0000	0,000	0,0000	0,00
ÁGUA MINERAL GARRAFA 500 ML	014061	UN	0,000	0,00	45,000	661,5000	45,000	661,5000	0,000	0,0000	0,00
REFRIGERANTE DE 2000 ML.: SABOR COLA, LARANJA, GUARANÁ.	011029	UN	0,000	0,00	76,000	706,8000	76,000	706,8000	0,000	0,0000	0,00
REFRIGERANTE EM LATA 350 ML: SABOR COLA, LARANJA, GUARANÁ.	011028	UN	0,000	0,00	330,000	1.316,7000	330,000	1.316,7000	0,000	0,0000	0,00
<b>GRUPO: APARELHOS DE EQUIPAMENTOS DE COMUNICACAO</b>			<b>0,000</b>	<b>R\$ 0,00</b>	<b>1,000</b>	<b>R\$ 3.550,00</b>	<b>1,000</b>	<b>R\$ 3.550,00</b>	<b>0,000</b>	<b>R\$ 0,00</b>	<b>R\$ 0,00</b>
IPHONE 11 64GB	015320	UN	0,000	0,00	1,000	3.550,0000	1,000	3.550,0000	0,000	0,0000	0,00
<b>GRUPO: APARELHOS E UTENSILIOS DOMESTICOS</b>			<b>0,000</b>	<b>R\$ 0,00</b>	<b>18,000</b>	<b>R\$ 2.978,78</b>	<b>18,000</b>	<b>R\$ 2.978,78</b>	<b>0,000</b>	<b>R\$ 0,00</b>	<b>R\$ 0,00</b>
CADEADO 40MM STAM	004131	UN	0,000	0,00	17,000	528,8000	17,000	528,8000	0,000	0,0000	0,00
GELADEIRA CONSUL 261L	015351	UN	0,000	0,00	1,000	2.449,9800	1,000	2.449,9800	0,000	0,0000	0,00
<b>GRUPO: AQUISIÇÃO DE MATERIAIS</b>			<b>0,000</b>	<b>R\$ 0,00</b>	<b>3460,800</b>	<b>R\$ 59.014,00</b>	<b>3460,800</b>	<b>R\$ 59.014,00</b>	<b>0,000</b>	<b>R\$ 0,00</b>	<b>R\$ 0,00</b>
ADESIVO PLOTADO 70X70CM	015062	UN	0,000	0,00	1,000	120,0000	1,000	120,0000	0,000	0,0000	0,00
ARAME GALVANIZADO 1,24MM	014867	KG	0,000	0,00	4,000	176,0000	4,000	176,0000	0,000	0,0000	0,00
BALÕES Nº 82	014889	UN	0,000	0,00	15,000	1.288,5000	15,000	1.288,5000	0,000	0,0000	0,00
BALÕES Nº 82	014873	UN	0,000	0,00	7,000	601,3000	7,000	601,3000	0,000	0,0000	0,00
BANDEIROLAS PCT 10M	014888	PCT	0,000	0,00	20,000	198,0000	20,000	198,0000	0,000	0,0000	0,00
CART. TONER HP 285-A	014901	UN	0,000	0,00	1,000	90,0000	1,000	90,0000	0,000	0,0000	0,00
CHAPA MDF 15MM	015050	UN	0,000	0,00	8,000	3.504,0000	8,000	3.504,0000	0,000	0,0000	0,00
CHAPÉU DE PALHA	014892	UN	0,000	0,00	5,000	55,0000	5,000	55,0000	0,000	0,0000	0,00
CHUCALHO	014884	UN	0,000	0,00	20,000	659,0000	20,000	659,0000	0,000	0,0000	0,00
CILINDRO 435/438/285/283	014911	UN	0,000	0,00	9,000	135,0000	9,000	135,0000	0,000	0,0000	0,00
CILINDRO BROTHER 1060/1212	014913	UN	0,000	0,00	1,000	30,0000	1,000	30,0000	0,000	0,0000	0,00
CILINDRO HP 435/438/285/283	014907	UN	0,000	0,00	2,000	30,0000	2,000	30,0000	0,000	0,0000	0,00



PREFEITURA MUNICIPAL DE TOBIAS BARRETO  
 Av. 7 de Junho Nº: 676, Bairro CENTRO  
 CEP: 49.300-000 TOBIAS BARRETO/SE  
 13119300000136

Emissão: 05/03/2024

## LEVANTAMENTO DE SALDO MENSAL – INVENTÁRIO DO ALMOXARIFADO (ANEXO 6 DA RESOLUÇÃO Nº 160/92)

### MATERIAL DE CONSUMO

Período de 01/01/2023 até 31/12/2023

DESCRIÇÃO DO MATERIAL	CÓDIGO	UNID.	SALDO ANTERIOR		ENTRADAS		SAÍDAS		SALDO ATUAL		VALOR TOTAL (R\$)
			QUANT.	V. INICIAL (R\$)	QUANT.	VALOR (R\$)	QUANT.	VALOR (R\$)	QUANT.	C. MÉDIO (R\$)	
COLA ADESIVA 750G	015052	UN	0,000	0,00	6,000	267,0000	6,000	267,0000	0,000	0,0000	0,00
ESCUDO ACRÍLICO 03MM ESP. 60X60CM	015061	UN	0,000	0,00	1,000	490,0000	1,000	490,0000	0,000	0,0000	0,00
FILO P/ ARMAÇÃO	015055	M	0,000	0,00	500,000	4.250,0000	500,000	4.250,0000	0,000	0,0000	0,00
FITA DE BORDA P/ MDF 15MM	015051	RL	0,000	0,00	16,000	844,8000	16,000	844,8000	0,000	0,0000	0,00
FOGUETE 12X1 TIROS	014855	CX	0,000	0,00	100,000	3.800,0000	100,000	3.800,0000	0,000	0,0000	0,00
FOGUETE 12X3 TIROS	014856	CX	0,000	0,00	100,000	4.500,0000	100,000	4.500,0000	0,000	0,0000	0,00
FOGUETE 12X4 TIROS	014857	CX	0,000	0,00	60,000	3.600,0000	60,000	3.600,0000	0,000	0,0000	0,00
FOLHA DE LIXA Nº36 C/25 UND	015053	CX	0,000	0,00	2,000	304,0000	2,000	304,0000	0,000	0,0000	0,00
GIRANDOLA 1080 TIROS	014854	CX	0,000	0,00	5,000	2.500,0000	5,000	2.500,0000	0,000	0,0000	0,00
JUTA CRUA	014895	M	0,000	0,00	6,000	150,0000	6,000	150,0000	0,000	0,0000	0,00
MADEIRA MAÇARANDUBA SARRAFO	014862	M3	0,000	0,00	0,900	900,0000	0,900	900,0000	0,000	0,0000	0,00
MADEIRA MAÇARANDUBA VIGA	014863	M3	0,000	0,00	0,900	1.530,0000	0,900	1.530,0000	0,000	0,0000	0,00
MADEIRA MAÇARANDUBA VIGOTA	014864	M3	0,000	0,00	0,500	850,0000	0,500	850,0000	0,000	0,0000	0,00
MORDEDOR	014885	UN	0,000	0,00	3,000	54,0000	3,000	54,0000	0,000	0,0000	0,00
PENEIRA GRANDE	014893	UN	0,000	0,00	6,000	287,4000	6,000	287,4000	0,000	0,0000	0,00
PINDOBA	014874	UN	0,000	0,00	700,000	910,0000	700,000	910,0000	0,000	0,0000	0,00
PLACA P/ HOMENAGEM	015063	UN	0,000	0,00	1,000	210,0000	1,000	210,0000	0,000	0,0000	0,00
PÓ P/ TONER BROTHER 1060/1212	014912	UN	0,000	0,00	1,000	40,0000	1,000	40,0000	0,000	0,0000	0,00
PÓ P/ TONER BROTHER 410/420/2340/2370	014906	UN	0,000	0,00	3,000	120,0000	3,000	120,0000	0,000	0,0000	0,00
PÓ P/ TONER CANON 051 START	014915	UN	0,000	0,00	2,000	80,0000	2,000	80,0000	0,000	0,0000	0,00
PÓ P/ TONER HP 435/438/285/283	014900	UN	0,000	0,00	22,000	770,0000	22,000	770,0000	0,000	0,0000	0,00
PÓ P/ TONER SAMSUNG D-111 + (CHIP)	014914	UN	0,000	0,00	1,000	80,0000	1,000	80,0000	0,000	0,0000	0,00
PREGO GERDAU CC 15X18	014865	KG	0,000	0,00	1,000	27,0000	1,000	27,0000	0,000	0,0000	0,00
PREGO GERDAU CC 19X33	014866	KG	0,000	0,00	2,000	58,0000	2,000	58,0000	0,000	0,0000	0,00
REDE FUTVOLEI	014989	UN	0,000	0,00	10,000	3.399,9000	10,000	3.399,9000	0,000	0,0000	0,00



PREFEITURA MUNICIPAL DE TOBIAS BARRETO  
 Av. 7 de Junho Nº: 676, Bairro CENTRO  
 CEP: 49.300-000 TOBIAS BARRETO/SE  
 13119300000136

Emissão: 05/03/2024

## LEVANTAMENTO DE SALDO MENSAL – INVENTÁRIO DO ALMOXARIFADO (ANEXO 6 DA RESOLUÇÃO Nº 160/92)

### MATERIAL DE CONSUMO

Período de 01/01/2023 até 31/12/2023

DESCRIÇÃO DO MATERIAL	CÓDIGO	UNID.	SALDO ANTERIOR		ENTRADAS		SAÍDAS		SALDO ATUAL		VALOR TOTAL (R\$)
			QUANT.	V. INICIAL (R\$)	QUANT.	VALOR (R\$)	QUANT.	VALOR (R\$)	QUANT.	C. MÉDIO (R\$)	
REFIL TINTA AMARELA P/ EPSON	014904	UN	0,000	0,00	10,000	350,0000	10,000	350,0000	0,000	0,0000	0,00
REFIL TINTA AZUL P/ EPSON	014903	UN	0,000	0,00	10,000	350,0000	10,000	350,0000	0,000	0,0000	0,00
REFIL TINTA MAGENTA P/ EPSON	014905	UN	0,000	0,00	10,000	350,0000	10,000	350,0000	0,000	0,0000	0,00
REFIL TINTA PRETA P/ EPSON	014902	UN	0,000	0,00	10,000	350,0000	10,000	350,0000	0,000	0,0000	0,00
ROLO PCR HP CILINDRO HP 435/438/285/283	014908	UN	0,000	0,00	1,000	15,0000	1,000	15,0000	0,000	0,0000	0,00
TECI. CHARMUSSY 1.48 L	015059	M	0,000	0,00	300,000	2.640,0000	300,000	2.640,0000	0,000	0,0000	0,00
TECIDO CHITA	014894	M	0,000	0,00	5,000	92,5000	5,000	92,5000	0,000	0,0000	0,00
TECIDO DE CETIM	014896	M	0,000	0,00	6,000	59,4000	6,000	59,4000	0,000	0,0000	0,00
TECI. POLI STREET	015056	KG	0,000	0,00	101,500	3.654,0000	101,500	3.654,0000	0,000	0,0000	0,00
TECI. POLY VOIL 3.0 L	015058	M	0,000	0,00	150,000	1.350,0000	150,000	1.350,0000	0,000	0,0000	0,00
TROFÉU ATLETA REVELAÇÃO 50CM	015359	UN	0,000	0,00	2,000	286,0000	2,000	286,0000	0,000	0,0000	0,00
TROFÉU EM ACRÍLICO 15CM X 23CM	015028	UN	0,000	0,00	120,000	3.034,8000	120,000	3.034,8000	0,000	0,0000	0,00
TROFÉU ESTATUETA ACRÍLICO, ARTILHEIRO 32CM	014988	UN	0,000	0,00	2,000	628,0000	2,000	628,0000	0,000	0,0000	0,00
TROFÉU ESTATUETA ACRÍLICO, ATLETA REVELAÇÃO 36CM	014986	UN	0,000	0,00	2,000	671,0000	2,000	671,0000	0,000	0,0000	0,00
TROFÉU ESTATUETA ACRÍLICO DOURADO 46CM	014984	UN	0,000	0,00	2,000	790,8000	2,000	790,8000	0,000	0,0000	0,00
TROFÉU ESTATUETA ACRÍLICO, LUVA GOLEIRO 32CM	014987	UN	0,000	0,00	2,000	567,0000	2,000	567,0000	0,000	0,0000	0,00
TROFÉU ESTATUETA ACRÍLICO PRATEADA 40CM	014985	UN	0,000	0,00	2,000	771,2000	2,000	771,2000	0,000	0,0000	0,00
TROFÉU ESTATUETA ARTILHEIRO, DOURADO 60CM	015358	UN	0,000	0,00	2,000	496,0000	2,000	496,0000	0,000	0,0000	0,00
TROFÉU ESTATUETA DOURADA 1,12M	015356	UN	0,000	0,00	2,000	718,0000	2,000	718,0000	0,000	0,0000	0,00
TROFÉU ESTATUETA DOURADA 1,26M	015355	UN	0,000	0,00	1,000	568,0000	1,000	568,0000	0,000	0,0000	0,00
TROFÉU ESTATUETA DOURADA 1,67M	015353	UN	0,000	0,00	1,000	842,0000	1,000	842,0000	0,000	0,0000	0,00
TROFÉU ESTATUETA GOL, DOURADO 60CM	015357	UN	0,000	0,00	2,000	496,0000	2,000	496,0000	0,000	0,0000	0,00
TROFÉU ESTATUETA PRATEADA 1,49M	015354	UN	0,000	0,00	1,000	790,0000	1,000	790,0000	0,000	0,0000	0,00
TULE 1.20	015057	M	0,000	0,00	1053,000	2.106,0000	1053,000	2.106,0000	0,000	0,0000	0,00
XUXA	014887	UN	0,000	0,00	20,000	129,4000	20,000	129,4000	0,000	0,0000	0,00



PREFEITURA MUNICIPAL DE TOBIAS BARRETO  
 Av. 7 de Junho Nº: 676, Bairro CENTRO  
 CEP: 49.300-000 TOBIAS BARRETO/SE  
 1311930000136

Emissão: 05/03/2024

## LEVANTAMENTO DE SALDO MENSAL – INVENTÁRIO DO ALMOXARIFADO (ANEXO 6 DA RESOLUÇÃO Nº 160/92)

### MATERIAL DE CONSUMO

Período de 01/01/2023 até 31/12/2023

DESCRIÇÃO DO MATERIAL	CÓDIGO	UNID.	SALDO ANTERIOR		ENTRADAS		SAÍDAS		SALDO ATUAL		VALOR TOTAL (R\$)
			QUANT.	V. INICIAL (R\$)	QUANT.	VALOR (R\$)	QUANT.	VALOR (R\$)	QUANT.	C. MÉDIO (R\$)	
<b>GRUPO: AQUISIÇÃO DE MATERIAL</b>			<b>0,000</b>	<b>R\$ 0,00</b>	<b>213,000</b>	<b>R\$ 1.871,00</b>	<b>213,000</b>	<b>R\$ 1.871,00</b>	<b>0,000</b>	<b>R\$ 0,00</b>	<b>R\$ 0,00</b>
CABO COAXIAL BIPOLAR	015015	M	0,000	0,00	200,000	300,0000	200,000	300,0000	0,000	0,0000	0,00
CONECTOR BNC/P4	015018	UN	0,000	0,00	1,000	27,0000	1,000	27,0000	0,000	0,0000	0,00
FUNTE DE ALIMENTAÇÃO 12V	015016	UN	0,000	0,00	1,000	150,0000	1,000	150,0000	0,000	0,0000	0,00
HD 1 TERA BYTE	015017	UN	0,000	0,00	1,000	399,0000	1,000	399,0000	0,000	0,0000	0,00
TATAME	014200	UN	0,000	0,00	10,000	995,0000	10,000	995,0000	0,000	0,0000	0,00
<b>GRUPO: CABOS E CORDOALHAS DE ACO, ARAMES, CORRENTES, CORDAS E TOMADAS</b>			<b>0,000</b>	<b>R\$ 0,00</b>	<b>37,000</b>	<b>R\$ 3.605,74</b>	<b>37,000</b>	<b>R\$ 3.605,74</b>	<b>0,000</b>	<b>R\$ 0,00</b>	<b>R\$ 0,00</b>
CABO ELETRICO TIPO FLEXIVEL 1,5MM ROLO C/ 100MTS	010874	RL	0,000	0,00	26,000	2.582,8400	26,000	2.582,8400	0,000	0,0000	0,00
CABO ELETRICO TIPO FLEXIVEL 4,0MM ROLO C/ 100MTS	010875	RL	0,000	0,00	1,000	233,0000	1,000	233,0000	0,000	0,0000	0,00
FIO ELETRICO ISOLADO 1,50 MM	014159	RL	0,000	0,00	10,000	789,9000	10,000	789,9000	0,000	0,0000	0,00
<b>GRUPO: EQUIPAMENTOS E MATERIAIS PARA REPRODUCAO</b>			<b>0,000</b>	<b>R\$ 0,00</b>	<b>13,000</b>	<b>R\$ 440,00</b>	<b>13,000</b>	<b>R\$ 440,00</b>	<b>0,000</b>	<b>R\$ 0,00</b>	<b>R\$ 0,00</b>
CILINDRO SAMSUNG	012701	UN	0,000	0,00	3,000	90,0000	3,000	90,0000	0,000	0,0000	0,00
PO P/ TONER HP	012699	UN	0,000	0,00	10,000	350,0000	10,000	350,0000	0,000	0,0000	0,00
<b>GRUPO: EQUIPAMENTOS E MATERIAIS PARA SOLDAGEM E CORTE</b>			<b>0,000</b>	<b>R\$ 0,00</b>	<b>13,000</b>	<b>R\$ 393,00</b>	<b>13,000</b>	<b>R\$ 393,00</b>	<b>0,000</b>	<b>R\$ 0,00</b>	<b>R\$ 0,00</b>
ELETRODO P/ SOLDA 2,50MM VODER	012184	KG	0,000	0,00	13,000	393,0000	13,000	393,0000	0,000	0,0000	0,00
<b>GRUPO: EQUIPAMENTOS E SUPRIMENTOS DE MATERIAIS DE INFORMATICA</b>			<b>0,000</b>	<b>R\$ 0,00</b>	<b>6,000</b>	<b>R\$ 820,00</b>	<b>6,000</b>	<b>R\$ 820,00</b>	<b>0,000</b>	<b>R\$ 0,00</b>	<b>R\$ 0,00</b>
PLACA MAE	013416	UN	0,000	0,00	1,000	620,0000	1,000	620,0000	0,000	0,0000	0,00
PO P/ TONER BROTER	012680	UN	0,000	0,00	2,000	80,0000	2,000	80,0000	0,000	0,0000	0,00
PO P/ TONER HP	012678	UN	0,000	0,00	3,000	120,0000	3,000	120,0000	0,000	0,0000	0,00
<b>GRUPO: EQUIPAMENTOS PARA AUDIO,VIDEO E FOTO</b>			<b>0,000</b>	<b>R\$ 0,00</b>	<b>1,000</b>	<b>R\$ 2.129,99</b>	<b>1,000</b>	<b>R\$ 2.129,99</b>	<b>0,000</b>	<b>R\$ 0,00</b>	<b>R\$ 0,00</b>
TV 43P SAMSUNG LED SMART	015319	UN	0,000	0,00	1,000	2.129,9900	1,000	2.129,9900	0,000	0,0000	0,00
<b>GRUPO: FERRAGENS E CONECTORES</b>			<b>0,000</b>	<b>R\$ 0,00</b>	<b>105,730</b>	<b>R\$ 294,50</b>	<b>105,730</b>	<b>R\$ 294,50</b>	<b>0,000</b>	<b>R\$ 0,00</b>	<b>R\$ 0,00</b>
ARRUELA LISA ZINC 1/4	014831	DZ	0,000	0,00	5,750	23,0000	5,750	23,0000	0,000	0,0000	0,00
ARRUELA LISA ZINC 5/16 VONDER	014835	DZ	0,000	0,00	1,980	9,5040	1,980	9,5040	0,000	0,0000	0,00
PARAFUSO CASTELO 1/4 BUCHA 10 LATONADO	014829	PAR	0,000	0,00	4,000	36,0000	4,000	36,0000	0,000	0,0000	0,00





PREFEITURA MUNICIPAL DE TOBIAS BARRETO  
 Av. 7 de Junho Nº: 676, Bairro CENTRO  
 CEP: 49.300-000 TOBIAS BARRETO/SE  
 13119300000136

Emissão: 05/03/2024

## LEVANTAMENTO DE SALDO MENSAL – INVENTÁRIO DO ALMOXARIFADO (ANEXO 6 DA RESOLUÇÃO Nº 160/92)

### MATERIAL DE CONSUMO

Período de 01/01/2023 até 31/12/2023

DESCRIÇÃO DO MATERIAL	CÓDIGO	UNID.	SALDO ANTERIOR		ENTRADAS		SAÍDAS		SALDO ATUAL		VALOR TOTAL (R\$)
			QUANT.	V. INICIAL (R\$)	QUANT.	VALOR (R\$)	QUANT.	VALOR (R\$)	QUANT.	C. MÉDIO (R\$)	
PARAFUSO FRANCES PORCA 1/4X3. 1/2 ZINC CESAR	014834	UN	0,000	0,00	70,000	154,0000	70,000	154,0000	0,000	0,0000	0,00
PARAFUSO FRANCES UNC PORCA 5/16X3 1/2	014833	UN	0,000	0,00	24,000	72,0000	24,000	72,0000	0,000	0,0000	0,00
<b>GRUPO: FERRAMENTAS MANUAIS, MOTORIZADAS E ACESSORIOS</b>			<b>0,000</b>	<b>R\$ 0,00</b>	<b>12,000</b>	<b>R\$ 505,70</b>	<b>12,000</b>	<b>R\$ 505,70</b>	<b>0,000</b>	<b>R\$ 0,00</b>	<b>R\$ 0,00</b>
ALICATE	005585	UN	0,000	0,00	6,000	174,0000	6,000	174,0000	0,000	0,0000	0,00
JOGO DE CHAVE DE FENDA PHILLIPS	005597	UN	0,000	0,00	1,000	95,7000	1,000	95,7000	0,000	0,0000	0,00
PA DE BICO S/ CABO N 03	011988	UN	0,000	0,00	5,000	236,0000	5,000	236,0000	0,000	0,0000	0,00
<b>GRUPO: FOGOS DE ARTIFICIOS</b>			<b>0,000</b>	<b>R\$ 0,00</b>	<b>10,000</b>	<b>R\$ 3.000,00</b>	<b>10,000</b>	<b>R\$ 3.000,00</b>	<b>0,000</b>	<b>R\$ 0,00</b>	<b>R\$ 0,00</b>
GIRANDOLA 468 CORES	010630	CX	0,000	0,00	10,000	3.000,0000	10,000	3.000,0000	0,000	0,0000	0,00
<b>GRUPO: GÁS E RECIPIENTE</b>			<b>0,000</b>	<b>R\$ 0,00</b>	<b>3,000</b>	<b>R\$ 360,00</b>	<b>3,000</b>	<b>R\$ 360,00</b>	<b>0,000</b>	<b>R\$ 0,00</b>	<b>R\$ 0,00</b>
GÁS (GLP) 13 KG RECARGA	014066	UN	0,000	0,00	3,000	360,0000	3,000	360,0000	0,000	0,0000	0,00
<b>GRUPO: GENERO ALIMENTICIO</b>			<b>0,000</b>	<b>R\$ 0,00</b>	<b>7809,000</b>	<b>R\$ 35.300,23</b>	<b>7809,000</b>	<b>R\$ 35.300,23</b>	<b>0,000</b>	<b>R\$ 0,00</b>	<b>R\$ 0,00</b>
ACUCAR CONFEITEIRO 500G	015037	UN	0,000	0,00	330,000	1.181,4000	330,000	1.181,4000	0,000	0,0000	0,00
CAFE MARATA ALMOFADA FDO 250G	013429	PCT	0,000	0,00	1133,000	7.649,4700	1133,000	7.649,4700	0,000	0,0000	0,00
CONDIMENTO EM PO MISTO 100G	014421	UN	0,000	0,00	145,000	140,6500	145,000	140,6500	0,000	0,0000	0,00
FLOCO DE MILHO 500G	014222	PCT	0,000	0,00	4950,000	13.860,0000	4950,000	13.860,0000	0,000	0,0000	0,00
NEATOGENO 2 FORMULA INFIL	014319	UN	0,000	0,00	65,000	2.729,3500	65,000	2.729,3500	0,000	0,0000	0,00
OLEO DE SOJA GRNOLA PET 900ML	014422	UN	0,000	0,00	1119,000	9.623,4000	1119,000	9.623,4000	0,000	0,0000	0,00
VINAGRE DE 500ML	013428	FR	0,000	0,00	67,000	115,9600	67,000	115,9600	0,000	0,0000	0,00
<b>GRUPO: GÊNEROS ALIMENTÍCIOS</b>			<b>0,000</b>	<b>R\$ 0,00</b>	<b>19914,000</b>	<b>R\$ 131.338,24</b>	<b>19914,000</b>	<b>R\$ 131.338,24</b>	<b>0,000</b>	<b>R\$ 0,00</b>	<b>R\$ 0,00</b>
ACAFRAO	015054	KG	0,000	0,00	10,000	179,4000	10,000	179,4000	0,000	0,0000	0,00
ACHOCOLATADO EM PÓ	012397	UN	0,000	0,00	8,000	19,9200	8,000	19,9200	0,000	0,0000	0,00
AÇUCAR CRISTAL	012398	KG	0,000	0,00	1975,000	7.423,9600	1975,000	7.423,9600	0,000	0,0000	0,00
AÇUCAR CRISTAL	014653	KG	0,000	0,00	667,000	2.427,8800	667,000	2.427,8800	0,000	0,0000	0,00
ACUCAR REFINADO	014355	KG	0,000	0,00	10,000	31,4000	10,000	31,4000	0,000	0,0000	0,00
ALHO	012453	KG	0,000	0,00	1,000	34,5500	1,000	34,5500	0,000	0,0000	0,00



PREFEITURA MUNICIPAL DE TOBIAS BARRETO  
 Av. 7 de Junho Nº: 676, Bairro CENTRO  
 CEP: 49.300-000 TOBIAS BARRETO/SE  
 13119300000136

Emissão: 05/03/2024

## LEVANTAMENTO DE SALDO MENSAL – INVENTÁRIO DO ALMOXARIFADO (ANEXO 6 DA RESOLUÇÃO Nº 160/92)

### MATERIAL DE CONSUMO

Período de 01/01/2023 até 31/12/2023

DESCRIÇÃO DO MATERIAL	CÓDIGO	UNID.	SALDO ANTERIOR		ENTRADAS		SAÍDAS		SALDO ATUAL		VALOR TOTAL (R\$)
			QUANT.	V. INICIAL (R\$)	QUANT.	VALOR (R\$)	QUANT.	VALOR (R\$)	QUANT.	C. MÉDIO (R\$)	
ARROZ BRANCO AGULHINHA	012375	UN	0,000	0,00	16,000	79,2000	16,000	79,2000	0,000	0,0000	0,00
AZEITE	012415	FR	0,000	0,00	29,000	458,5100	29,000	458,5100	0,000	0,0000	0,00
BANANA DA TERRA	012357	KG	0,000	0,00	133,000	893,3500	133,000	893,3500	0,000	0,0000	0,00
BANANA PRATA	012349	KG	0,000	0,00	12,000	48,0000	12,000	48,0000	0,000	0,0000	0,00
BATATA	012355	KG	0,000	0,00	108,000	686,8800	108,000	686,8800	0,000	0,0000	0,00
BATATA PALHA	012394	KG	0,000	0,00	11,000	224,6800	11,000	224,6800	0,000	0,0000	0,00
BISCOITO CREAM CRACKER	012376	PCT	0,000	0,00	150,000	594,4000	150,000	594,4000	0,000	0,0000	0,00
BISCOITO CREAM CRACKER	014638	UN	0,000	0,00	184,000	866,6600	184,000	866,6600	0,000	0,0000	0,00
BISCOITO DE MAISENA	014637	UN	0,000	0,00	143,000	814,4200	143,000	814,4200	0,000	0,0000	0,00
BISCOITO DE MAISENA	012360	PCT	0,000	0,00	20,000	116,8000	20,000	116,8000	0,000	0,0000	0,00
CAFÉ	014639	UN	0,000	0,00	507,000	4.786,0800	507,000	4.786,0800	0,000	0,0000	0,00
CARNE ALCATRA.	012470	KG	0,000	0,00	39,000	1.341,6000	39,000	1.341,6000	0,000	0,0000	0,00
CARNE MOÍDA - PATINHO	012472	KG	0,000	0,00	20,000	368,6000	20,000	368,6000	0,000	0,0000	0,00
CEBOLA	012348	KG	0,000	0,00	58,000	388,3400	58,000	388,3400	0,000	0,0000	0,00
CEBOLINHA VERDE	012461	KG	0,000	0,00	79,000	791,7000	79,000	791,7000	0,000	0,0000	0,00
CHARQUE	012401	KG	0,000	0,00	311,000	13.504,4100	311,000	13.504,4100	0,000	0,0000	0,00
COCO RALADO	014644	UN	0,000	0,00	5,000	11,1500	5,000	11,1500	0,000	0,0000	0,00
COENTRO	012460	KG	0,000	0,00	15,000	161,5900	15,000	161,5900	0,000	0,0000	0,00
COLORAL	012456	KG	0,000	0,00	17,000	205,4400	17,000	205,4400	0,000	0,0000	0,00
COLORIFICO EM PO 100G	014356	UN	0,000	0,00	1054,000	640,4200	1054,000	640,4200	0,000	0,0000	0,00
COMINHO	013420	KG	0,000	0,00	66,000	710,3700	66,000	710,3700	0,000	0,0000	0,00
CONDIMENTO MISTO	012455	KG	0,000	0,00	146,000	738,0600	146,000	738,0600	0,000	0,0000	0,00
COXA E SOBRECOXA	012418	KG	0,000	0,00	77,000	1.034,8800	77,000	1.034,8800	0,000	0,0000	0,00
CRAVO	012378	UN	0,000	0,00	10,000	45,5000	10,000	45,5000	0,000	0,0000	0,00
CREME DE LEITE	012379	UN	0,000	0,00	95,000	298,0000	95,000	298,0000	0,000	0,0000	0,00



PREFEITURA MUNICIPAL DE TOBIAS BARRETO  
 Av. 7 de Junho Nº: 676, Bairro CENTRO  
 CEP: 49.300-000 TOBIAS BARRETO/SE  
 13119300000136

Emissão: 05/03/2024

## LEVANTAMENTO DE SALDO MENSAL – INVENTÁRIO DO ALMOXARIFADO (ANEXO 6 DA RESOLUÇÃO Nº 160/92)

### MATERIAL DE CONSUMO

Período de 01/01/2023 até 31/12/2023

DESCRIÇÃO DO MATERIAL	CÓDIGO	UNID.	SALDO ANTERIOR		ENTRADAS		SAÍDAS		SALDO ATUAL		VALOR TOTAL (R\$)
			QUANT.	V. INICIAL (R\$)	QUANT.	VALOR (R\$)	QUANT.	VALOR (R\$)	QUANT.	C. MÉDIO (R\$)	
ERVILHA	012381	UN	0,000	0,00	43,000	159,5200	43,000	159,5200	0,000	0,0000	0,00
FEIJÃO CARIOCA	012402	KG	0,000	0,00	77,000	524,7300	77,000	524,7300	0,000	0,0000	0,00
FERMENTO EM PÓ	012383	UN	0,000	0,00	21,000	79,3500	21,000	79,3500	0,000	0,0000	0,00
FRANGO INTEIRO	012400	KG	0,000	0,00	197,000	1.958,1800	197,000	1.958,1800	0,000	0,0000	0,00
INHAME	012352	KG	0,000	0,00	630,000	5.411,4900	630,000	5.411,4900	0,000	0,0000	0,00
LEITE CONDENSADO	012403	CX	0,000	0,00	42,000	247,3800	42,000	247,3800	0,000	0,0000	0,00
LEITE DE CAIXA INTEGRAL	012451	CX	0,000	0,00	35,000	156,5000	35,000	156,5000	0,000	0,0000	0,00
LEITE DE CÔCO	012369	UN	0,000	0,00	10,000	36,4000	10,000	36,4000	0,000	0,0000	0,00
LEITE EM PÓ DESNATADO	012452	UN	0,000	0,00	17,000	212,3300	17,000	212,3300	0,000	0,0000	0,00
LINGUIÇA CALABRESA	012405	KG	0,000	0,00	46,000	1.227,2800	46,000	1.227,2800	0,000	0,0000	0,00
MACARÃO SÊMOLA - ESPAGUETE	012459	UN	0,000	0,00	66,000	236,9400	66,000	236,9400	0,000	0,0000	0,00
MACAXEIRA	012368	KG	0,000	0,00	40,000	150,0000	40,000	150,0000	0,000	0,0000	0,00
MAIONESE HELLMANN'S SACHET 500G	015116	UN	0,000	0,00	16,000	69,6000	16,000	69,6000	0,000	0,0000	0,00
MAMAO	013642	KG	0,000	0,00	1575,000	7.263,7500	1575,000	7.263,7500	0,000	0,0000	0,00
MANTEIGA COM SAL	012374	UN	0,000	0,00	22,000	193,7200	22,000	193,7200	0,000	0,0000	0,00
MARACUJÁ	012365	KG	0,000	0,00	15,000	99,7500	15,000	99,7500	0,000	0,0000	0,00
MELÃO	012366	KG	0,000	0,00	60,000	282,0000	60,000	282,0000	0,000	0,0000	0,00
MILHO DE MUNGUZÁ	012371	UN	0,000	0,00	230,000	492,2000	230,000	492,2000	0,000	0,0000	0,00
MILHO DE PIPOCA	012370	UN	0,000	0,00	15,000	34,9500	15,000	34,9500	0,000	0,0000	0,00
MILHO VERDE	012439	UN	0,000	0,00	97,000	425,8300	97,000	425,8300	0,000	0,0000	0,00
MOLHO DE TOMATE	012406	UN	0,000	0,00	328,000	730,5700	328,000	730,5700	0,000	0,0000	0,00
ÓLEO DE SOJA	012372	UN	0,000	0,00	33,000	306,5700	33,000	306,5700	0,000	0,0000	0,00
OVO BRANCO	012407	DZ	0,000	0,00	40,000	355,6000	40,000	355,6000	0,000	0,0000	0,00
PAO MASSA FINA TIPO ROT DOG 10X50G	014420	PCT	0,000	0,00	3986,000	15.744,7000	3986,000	15.744,7000	0,000	0,0000	0,00
PEITO DE FRANGO	012417	KG	0,000	0,00	58,000	1.026,0200	58,000	1.026,0200	0,000	0,0000	0,00



PREFEITURA MUNICIPAL DE TOBIAS BARRETO  
 Av. 7 de Junho Nº: 676, Bairro CENTRO  
 CEP: 49.300-000 TOBIAS BARRETO/SE  
 13119300000136

Emissão: 05/03/2024

## LEVANTAMENTO DE SALDO MENSAL – INVENTÁRIO DO ALMOXARIFADO (ANEXO 6 DA RESOLUÇÃO Nº 160/92)

### MATERIAL DE CONSUMO

Período de 01/01/2023 até 31/12/2023

DESCRIÇÃO DO MATERIAL	CÓDIGO	UNID.	SALDO ANTERIOR		ENTRADAS		SAÍDAS		SALDO ATUAL		VALOR TOTAL (R\$)
			QUANT.	V. INICIAL (R\$)	QUANT.	VALOR (R\$)	QUANT.	VALOR (R\$)	QUANT.	C. MÉDIO (R\$)	
PEITO DE FRANGO FATIADO	014813	KG	0,000	0,00	2000,000	16.960,0000	2000,000	16.960,0000	0,000	0,0000	0,00
PEIXE MERLUZA	012410	KG	0,000	0,00	96,000	2.227,4400	96,000	2.227,4400	0,000	0,0000	0,00
POLPA DE ABACAXI	012420	SC	0,000	0,00	432,000	4.839,9400	432,000	4.839,9400	0,000	0,0000	0,00
POLPA DE ACEROLA	012421	SC	0,000	0,00	344,000	4.192,9100	344,000	4.192,9100	0,000	0,0000	0,00
POLPA DE CAJU	012422	SC	0,000	0,00	406,000	4.198,4500	406,000	4.198,4500	0,000	0,0000	0,00
POLPA DE GOIABA	012423	SC	0,000	0,00	15,000	164,2500	15,000	164,2500	0,000	0,0000	0,00
POLPA DE MANGA	012424	SC	0,000	0,00	65,000	785,3500	65,000	785,3500	0,000	0,0000	0,00
POLPA DE MARACUJÁ	012425	SC	0,000	0,00	151,000	1.754,3000	151,000	1.754,3000	0,000	0,0000	0,00
POLPA DE UMBU	012426	SC	0,000	0,00	454,000	5.400,2000	454,000	5.400,2000	0,000	0,0000	0,00
PRESUNTO	012411	KG	0,000	0,00	34,000	834,7000	34,000	834,7000	0,000	0,0000	0,00
QUEIJO PRATO	012427	KG	0,000	0,00	32,000	1.042,0000	32,000	1.042,0000	0,000	0,0000	0,00
QUIABO	012353	KG	0,000	0,00	143,000	1.055,8000	143,000	1.055,8000	0,000	0,0000	0,00
REPOLHO BRANCO	014648	KG	0,000	0,00	88,000	506,0000	88,000	506,0000	0,000	0,0000	0,00
REQUEIJÃO CREMOSO	012448	UN	0,000	0,00	12,000	70,5600	12,000	70,5600	0,000	0,0000	0,00
SAL	012354	KG	0,000	0,00	10,000	11,4000	10,000	11,4000	0,000	0,0000	0,00
SALSICHA	012412	KG	0,000	0,00	49,000	521,8500	49,000	521,8500	0,000	0,0000	0,00
SARDINHA EM LATA - MOLHO DE TOMATE	012449	UN	0,000	0,00	54,000	264,0600	54,000	264,0600	0,000	0,0000	0,00
SUCO DE MANGA	012391	UN	0,000	0,00	90,000	399,6000	90,000	399,6000	0,000	0,0000	0,00
TANGERINA	012393	KG	0,000	0,00	1667,000	8.168,9700	1667,000	8.168,9700	0,000	0,0000	0,00
TANGERINA POKAN	014652	KG	0,000	0,00	89,000	511,7500	89,000	511,7500	0,000	0,0000	0,00
UVA VERDE	012362	KG	0,000	0,00	8,000	77,2000	8,000	77,2000	0,000	0,0000	0,00
<b>GRUPO: GENEROS ALIMENTICIOS1</b>			<b>0,000</b>	<b>R\$ 0,00</b>	<b>17073,000</b>	<b>R\$ 140.084,72</b>	<b>17073,000</b>	<b>R\$ 140.084,72</b>	<b>0,000</b>	<b>R\$ 0,00</b>	<b>R\$ 0,00</b>
ACAFRAO 250 G VITAO	010613	UN	0,000	0,00	15,000	269,1000	15,000	269,1000	0,000	0,0000	0,00
*ACHOCOLATADO EM PÓ 400G. SABOR CHOCOLATE, CARACTERÍSTICAS ADICIONAIS INSTANTÂNEO, VITAMINADO, C/ AÇÚCAR, CACAU.	010325	UN	0,000	0,00	284,000	1.121,8000	284,000	1.121,8000	0,000	0,0000	0,00





PREFEITURA MUNICIPAL DE TOBIAS BARRETO  
 Av. 7 de Junho Nº: 676, Bairro CENTRO  
 CEP: 49.300-000 TOBIAS BARRETO/SE  
 13119300000136

Emissão: 05/03/2024

## LEVANTAMENTO DE SALDO MENSAL – INVENTÁRIO DO ALMOXARIFADO (ANEXO 6 DA RESOLUÇÃO Nº 160/92)

### MATERIAL DE CONSUMO

Período de 01/01/2023 até 31/12/2023

DESCRIÇÃO DO MATERIAL	CÓDIGO	UNID.	SALDO ANTERIOR		ENTRADAS		SAÍDAS		SALDO ATUAL		VALOR TOTAL (R\$)
			QUANT.	V. INICIAL (R\$)	QUANT.	VALOR (R\$)	QUANT.	VALOR (R\$)	QUANT.	C. MÉDIO (R\$)	
EMBALADO CONTENDO 400G"											
ALFACE	007667	KG	0,000	0,00	679,000	7.286,9300	679,000	7.286,9300	0,000	0,0000	0,00
ARROZ BRANCO BENEFICIADO TIPO AGULHINHA SUBGRUPO POLIDO CLASSE LONGO, FINO QUALIDADE TIPO 1	010299	UN	0,000	0,00	203,000	876,9600	203,000	876,9600	0,000	0,0000	0,00
AVEIA	010265	UN	0,000	0,00	134,000	411,3800	134,000	411,3800	0,000	0,0000	0,00
BATATA DOCE	006611	KG	0,000	0,00	238,000	1.169,5400	238,000	1.169,5400	0,000	0,0000	0,00
BETERRABA COMUM	010245	KG	0,000	0,00	224,000	1.479,6200	224,000	1.479,6200	0,000	0,0000	0,00
CANELA	011002	CX	0,000	0,00	1,000	34,8500	1,000	34,8500	0,000	0,0000	0,00
"CARNE BOVINA TIPO COXÃO MOLE IN NATURA. TIPO COXÃO MOLE. APRESENTAÇÃO CORTADA. QUILOGRAMA. DEVE APRESENTAR ODOR E COR CARACTERÍSTICOS, DEVE TER REGISTRO DE INSPEÇÃO ANIMAL."	010330	KG	0,000	0,00	608,000	22.002,2200	608,000	22.002,2200	0,000	0,0000	0,00
CARNE BOVINA TIPO COXÃO MOLE IN NATURA. TIPO COXÃO MOLE. APRESENTAÇÃO CORTADA. QUILOGRAMA. DEVE APRESENTAR ODOR E COR CARACTERÍSTICOS, DEVE TER REGISTRO DE INSPEÇÃO ANIMAL.	010398	KG	0,000	0,00	40,000	1.351,6000	40,000	1.351,6000	0,000	0,0000	0,00
CARNE DE BOI, 1ª QUALIDADE (ACEM SEM OSSO)	006488	KG	0,000	0,00	32,000	1.100,8000	32,000	1.100,8000	0,000	0,0000	0,00
CARNE DE BOI 1ª QUALIDADE (ALCATRA) IN NATURA - FRESCA, RESFRIADA OU CONGELADA, ACONDICIONADO EM SACO PLASTICO DE POLIETILENO APROPRIADO, DE ACORDO COM AS NORMAS DO MINISTERIO DE AGRICULTURA, EM PCT COM PRAZO DE VALIDADE DE 48HORAS SOB REFRIGERAÇÃO, E CONGELAMENTO DE 1(UM) ANO. EMBALAGEM A VACUO COM	010355	KG	0,000	0,00	526,000	18.920,6000	526,000	18.920,6000	0,000	0,0000	0,00
CARNE DE BOI 1ª QUALIDADE (ALCATRA) IN NATURA - FRESCA, RESFRIADA OU CONGELADA, ACONDICIONADO EM SACO PLASTICO DE POLIETILENO APROPRIADO, DE ACORDO COM AS NORMAS DO MINISTERIO DE AGRICULTURA, EM PCT COM PRAZO DE VALIDADE DE 48HORAS SOB REFRIGERAÇÃO, E CONGELAMENTO DE 1(UM) ANO. EMBALAGEM A VACUO COM 1KG	010401	KG	0,000	0,00	42,000	1.444,8000	42,000	1.444,8000	0,000	0,0000	0,00



PREFEITURA MUNICIPAL DE TOBIAS BARRETO  
 Av. 7 de Junho Nº: 676, Bairro CENTRO  
 CEP: 49.300-000 TOBIAS BARRETO/SE  
 1311930000136

Emissão: 05/03/2024

## LEVANTAMENTO DE SALDO MENSAL – INVENTÁRIO DO ALMOXARIFADO (ANEXO 6 DA RESOLUÇÃO Nº 160/92)

### MATERIAL DE CONSUMO

Período de 01/01/2023 até 31/12/2023

DESCRIÇÃO DO MATERIAL	CÓDIGO	UNID.	SALDO ANTERIOR		ENTRADAS		SAÍDAS		SALDO ATUAL		VALOR TOTAL (R\$)
			QUANT.	V. INICIAL (R\$)	QUANT.	VALOR (R\$)	QUANT.	VALOR (R\$)	QUANT.	C. MÉDIO (R\$)	
CHARQUE BOVINA 1 QUALIDADE	010530	KG	0,000	0,00	58,000	2.360,6000	58,000	2.360,6000	0,000	0,0000	0,00
COLORIFICO MARATA	005421	KG	0,000	0,00	11,000	79,2000	11,000	79,2000	0,000	0,0000	0,00
COLORIFICO MARATA	000484	PCT	0,000	0,00	1827,000	1.198,2500	1827,000	1.198,2500	0,000	0,0000	0,00
COMINHO EM PO	010542	PCT	0,000	0,00	508,000	378,3800	508,000	378,3800	0,000	0,0000	0,00
"CONDIMENTO*, APRESENTAÇÃO INDUSTRIAL, MATÉRIA PRIMA COLORAU, ASPECTO FÍSICO PÓ , TIPO INDUSTRIAL, APLICAÇÃO CULINÁRIA EM GERAL."	010271	PCT	0,000	0,00	3,000	2,9100	3,000	2,9100	0,000	0,0000	0,00
*FIGADO BOVINO 1ª QUALIDADE	010297	KG	0,000	0,00	561,000	10.759,5900	561,000	10.759,5900	0,000	0,0000	0,00
FRANGO INTEIRO CONGELADO	010331	KG	0,000	0,00	553,000	6.752,3200	553,000	6.752,3200	0,000	0,0000	0,00
HAMBURGUER CARNE DE AVES E BOVINA 50G	011062	CX	0,000	0,00	4,000	137,8000	4,000	137,8000	0,000	0,0000	0,00
MAGGI CALDO DE CARNE DSPL	011000	CX	0,000	0,00	2,000	11,7000	2,000	11,7000	0,000	0,0000	0,00
MAGGI CALDO DE GALINHA	011001	CX	0,000	0,00	3,000	22,0000	3,000	22,0000	0,000	0,0000	0,00
MILHO PARA MUNGUNZA AMARELO 500 G	000505	PCT	0,000	0,00	2259,000	4.975,2600	2259,000	4.975,2600	0,000	0,0000	0,00
MILHO PARA PIPOCA	004334	UN	0,000	0,00	1091,000	2.554,9300	1091,000	2.554,9300	0,000	0,0000	0,00
OVOS DE GALINHA	010548	DZ	0,000	0,00	2748,000	35.903,6600	2748,000	35.903,6600	0,000	0,0000	0,00
PASTA DE ALHO 400G	006480	UN	0,000	0,00	389,000	6.064,5100	389,000	6.064,5100	0,000	0,0000	0,00
PRESUNTO COZ FATIADO TRADICIONAL	010531	KG	0,000	0,00	203,000	4.684,7600	203,000	4.684,7600	0,000	0,0000	0,00
"REFRIGERANTES DE 2 LITROS EMBALAGEM PLÁSTICA CONTENDO 02 LITROS."	010292	L	0,000	0,00	42,000	390,6000	42,000	390,6000	0,000	0,0000	0,00
SAL 01 KG	010551	KG	0,000	0,00	3205,000	4.007,0700	3205,000	4.007,0700	0,000	0,0000	0,00
SAL 01 KG.	000531	KG	0,000	0,00	200,000	142,0000	200,000	142,0000	0,000	0,0000	0,00
SALSICHA CONG TIPO HOT DOG	000440	KG	0,000	0,00	193,000	1.977,8500	193,000	1.977,8500	0,000	0,0000	0,00
VINAGRE DE 500ML	010614	UN	0,000	0,00	177,000	194,7300	177,000	194,7300	0,000	0,0000	0,00
VINAGRE DE ÁLCOOL, ACONDICIONADO EM GARRAFA PET COM 500 ML, DATA DE FABRICAÇÃO E PRAZO DE VALIDADE DE 6 MESES DA DATA DE ENTREGA - GARRAFA PET C/ 500 ML.	010350	FR	0,000	0,00	10,000	16,4000	10,000	16,4000	0,000	0,0000	0,00



PREFEITURA MUNICIPAL DE TOBIAS BARRETO  
 Av. 7 de Junho Nº: 676, Bairro CENTRO  
 CEP: 49.300-000 TOBIAS BARRETO/SE  
 13119300000136

Emissão: 05/03/2024

## LEVANTAMENTO DE SALDO MENSAL – INVENTÁRIO DO ALMOXARIFADO (ANEXO 6 DA RESOLUÇÃO Nº 160/92)

### MATERIAL DE CONSUMO

Período de 01/01/2023 até 31/12/2023

DESCRIÇÃO DO MATERIAL	CÓDIGO	UNID.	SALDO ANTERIOR		ENTRADAS		SAÍDAS		SALDO ATUAL		VALOR TOTAL (R\$)
			QUANT.	V. INICIAL (R\$)	QUANT.	VALOR (R\$)	QUANT.	VALOR (R\$)	QUANT.	C. MÉDIO (R\$)	
<b>GRUPO: GENEROS ALIMENTICIOS E BEBIDAS</b>			<b>0,000</b>	<b>R\$ 0,00</b>	<b>125708,380</b>	<b>R\$ 796.166,76</b>	<b>125708,380</b>	<b>R\$ 796.166,75</b>	<b>0,000</b>	<b>R\$ 0,00</b>	<b>R\$ 0,00</b>
ABOBORA MORANGA	005258	KG	0,000	0,00	118,000	834,4000	118,000	834,4000	0,000	0,0000	0,00
ABOBORA MORANGA	010516	KG	0,000	0,00	242,000	1.300,8500	242,000	1.300,8500	0,000	0,0000	0,00
ACHOCOLATADO FABISE 400G	005260	UN	0,000	0,00	26,000	84,0000	26,000	84,0000	0,000	0,0000	0,00
ACUCAR CRISTAL	005261	KG	0,000	0,00	2948,000	10.321,4400	2948,000	10.321,4400	0,000	0,0000	0,00
AGUA MINERAL 20 LTS	010066	GL	0,000	0,00	7312,000	54.594,0000	7312,000	54.594,0000	0,000	0,0000	0,00
AGUA MINERAL 300ML CAIXA COM 48	011178	UN	0,000	0,00	12,000	346,8000	12,000	346,8000	0,000	0,0000	0,00
AGUA MINERAL 300 ML COPOS	014072	CX	0,000	0,00	425,000	12.282,5000	425,000	12.282,5000	0,000	0,0000	0,00
AGUA MINERAL COPO 200ML	014634	CX	0,000	0,00	290,000	8.175,1000	290,000	8.175,1000	0,000	0,0000	0,00
ARROZ PARBOILIZADO 1KG	004300	SC	0,000	0,00	4078,000	17.898,5600	4078,000	17.898,5600	0,000	0,0000	0,00
BANANA DA TERRA EM PENCA	010526	KG	0,000	0,00	2663,000	19.998,0700	2663,000	19.998,0700	0,000	0,0000	0,00
"BISCOITO CREAM CRACKER FABISE 400G	010300	PCT	0,000	0,00	418,000	1.784,8400	418,000	1.784,8400	0,000	0,0000	0,00
BISCOITO MAISENA FABISE 400G	004304	PCT	0,000	0,00	370,000	1.885,9500	370,000	1.885,9500	0,000	0,0000	0,00
CAFE MARATA ALMOFADA FARDO C/20 - 250G	010081	FD	0,000	0,00	862,000	7.192,2800	862,000	7.192,2800	0,000	0,0000	0,00
CARNE BOV. PATINHO CONG.QUALITY BEEF	010493	KG	0,000	0,00	719,000	9.958,1500	719,000	9.958,1500	0,000	0,0000	0,00
CEBOLINHA*	005386	MOL	0,000	0,00	249,000	2.504,9400	249,000	2.504,9400	0,000	0,0000	0,00
CENOURA SEM FOLHAS	010520	KG	0,000	0,00	242,000	1.756,9200	242,000	1.756,9200	0,000	0,0000	0,00
COENTRO	003818	MOL	0,000	0,00	256,500	2.875,3650	256,500	2.875,3650	0,000	0,0000	0,00
COXA E SOBRECOXA DE FRANGO CONG 1 QUALIDADE	010534	KG	0,000	0,00	291,000	4.082,4000	291,000	4.082,4000	0,000	0,0000	0,00
CREME DE LEITE UHT 200G 27U	010305	CX	0,000	0,00	110,000	343,9800	110,000	343,9800	0,000	0,0000	0,00
ERVILHA QUERO 200G	011005	CX	0,000	0,00	15,000	57,6000	15,000	57,6000	0,000	0,0000	0,00
ESPAGUETE MAC 500G	008586	UN	0,000	0,00	9980,000	41.795,2000	9980,000	41.795,2000	0,000	0,0000	0,00
ESPIGA DE MILHO VERDE	012624	KG	0,000	0,00	1160,000	6.356,8000	1160,000	6.356,8000	0,000	0,0000	0,00
EXTRATO DE TOMATE 340G	010217	PCT	0,000	0,00	935,000	1.309,0000	935,000	1.309,0000	0,000	0,0000	0,00
FARINHA DE TRIGO	010546	UN	0,000	0,00	103,000	621,5500	103,000	621,5500	0,000	0,0000	0,00



PREFEITURA MUNICIPAL DE TOBIAS BARRETO  
 Av. 7 de Junho Nº: 676, Bairro CENTRO  
 CEP: 49.300-000 TOBIAS BARRETO/SE  
 13119300000136

Emissão: 05/03/2024

## LEVANTAMENTO DE SALDO MENSAL – INVENTÁRIO DO ALMOXARIFADO (ANEXO 6 DA RESOLUÇÃO Nº 160/92)

### MATERIAL DE CONSUMO

Período de 01/01/2023 até 31/12/2023

DESCRIÇÃO DO MATERIAL	CÓDIGO	UNID.	SALDO ANTERIOR		ENTRADAS		SAÍDAS		SALDO ATUAL		VALOR TOTAL (R\$)
			QUANT.	V. INICIAL (R\$)	QUANT.	VALOR (R\$)	QUANT.	VALOR (R\$)	QUANT.	C. MÉDIO (R\$)	
FEIJAO CARIOCA SERGIPANO	010121	KG	0,000	0,00	1860,000	13.336,2000	1860,000	13.336,2000	0,000	0,0000	0,00
FILE DE PEIXE CONG TIPO MELUZA	010532	KG	0,000	0,00	46,000	1.172,5400	46,000	1.172,5400	0,000	0,0000	0,00
GOIABA	010547	KG	0,000	0,00	1878,000	9.685,8800	1878,000	9.685,8800	0,000	0,0000	0,00
LEITE CONDENSADO 395G 27UN	000408	CX	0,000	0,00	106,000	545,9400	106,000	545,9400	0,000	0,0000	0,00
LEITE DE COCO	000491	FR	0,000	0,00	26,000	80,2400	26,000	80,2400	0,000	0,0000	0,00
LEITE DE COCO	000526	UN	0,000	0,00	89,000	263,4800	89,000	263,4800	0,000	0,0000	0,00
LEITE DE COCO 500ML	005448	UN	0,000	0,00	4132,000	8.222,6800	4132,000	8.222,6800	0,000	0,0000	0,00
LEITE EM PO DESNATADO	005449	UN	0,000	0,00	127,000	1.644,1900	127,000	1.644,1900	0,000	0,0000	0,00
LEITE INTEGRAL	010061	CX	0,000	0,00	33,000	153,1200	33,000	153,1200	0,000	0,0000	0,00
LEITE INT HUT VIT A C D 1L 12U	005451	CX	0,000	0,00	46,000	186,3000	46,000	186,3000	0,000	0,0000	0,00
LEITE PO ITALAC INSTANTANEO 400G	014812	UN	0,000	0,00	969,000	10.513,6500	969,000	10.513,6500	0,000	0,0000	0,00
LING CALABRASA DEFUMADA 1 QUALIDADE	010527	KG	0,000	0,00	154,000	3.731,1000	154,000	3.731,1000	0,000	0,0000	0,00
MACARRAO TIPO ESPAGUETE 500G	010814	UN	0,000	0,00	400,000	1.000,0000	400,000	1.000,0000	0,000	0,0000	0,00
MACAXEIRA A VACUO	000473	KG	0,000	0,00	2278,000	10.433,2400	2278,000	10.433,2400	0,000	0,0000	0,00
MAMAO FORMOSO	010521	KG	0,000	0,00	28,000	130,2000	28,000	130,2000	0,000	0,0000	0,00
MANTEIGA C/ SAL BETA 200G	005465	UN	0,000	0,00	89,000	744,0400	89,000	744,0400	0,000	0,0000	0,00
MARGARINA	005511	PO	0,000	0,00	398,000	2.847,6800	398,000	2.847,6800	0,000	0,0000	0,00
MARGARINA 500 G	004333	UN	0,000	0,00	804,000	5.869,2000	804,000	5.869,2000	0,000	0,0000	0,00
MILHO VERDE QUERO 300G	000467	UN	0,000	0,00	144,000	477,6000	144,000	477,6000	0,000	0,0000	0,00
NESTOGENO 2 FORMULA INFANTIL 6X800 G N3BR	014446	L	0,000	0,00	50,000	2.099,5000	50,000	2.099,5000	0,000	0,0000	0,00
OVOS BRANCO DE GALINHA	010834	DZ	0,000	0,00	80,000	998,4000	80,000	998,4000	0,000	0,0000	0,00
OVOS DE GALINHA BRANCO BD C/30 UNI.	010216	CAR	0,000	0,00	955,000	13.678,2100	955,000	13.678,2100	0,000	0,0000	0,00
PEITO DE FRANGO CONG 1 QUALIDADE	010528	KG	0,000	0,00	20988,000	199.446,3200	20988,000	199.446,3200	0,000	0,0000	0,00
PEITO DE FRANGO CONG RARA	010120	KG	0,000	0,00	45,000	796,0500	45,000	796,0500	0,000	0,0000	0,00
PEIXE BACALHAO DESFIADO 1 QUALIDADE	010550	KG	0,000	0,00	25,000	1.362,5000	25,000	1.362,5000	0,000	0,0000	0,00





PREFEITURA MUNICIPAL DE TOBIAS BARRETO  
 Av. 7 de Junho Nº: 676, Bairro CENTRO  
 CEP: 49.300-000 TOBIAS BARRETO/SE  
 13119300000136

Emissão: 05/03/2024

## LEVANTAMENTO DE SALDO MENSAL – INVENTÁRIO DO ALMOXARIFADO (ANEXO 6 DA RESOLUÇÃO Nº 160/92)

### MATERIAL DE CONSUMO

Período de 01/01/2023 até 31/12/2023

DESCRIÇÃO DO MATERIAL	CÓDIGO	UNID.	SALDO ANTERIOR		ENTRADAS		SAÍDAS		SALDO ATUAL		VALOR TOTAL (R\$)
			QUANT.	V. INICIAL (R\$)	QUANT.	VALOR (R\$)	QUANT.	VALOR (R\$)	QUANT.	C. MÉDIO (R\$)	
PEIXE BACALHAU 1 QUALIDADE	006808	KG	0,000	0,00	73,000	3.969,5000	73,000	3.969,5000	0,000	0,0000	0,00
PEIXE MERLUZA 1 QUALIDADE	010392	KG	0,000	0,00	206,000	4.880,1400	206,000	4.880,1400	0,000	0,0000	0,00
PIMENTAO VERDE	014063	KG	0,000	0,00	51,000	288,1500	51,000	288,1500	0,000	0,0000	0,00
POLPA DE ACEROLA	005487	KG	0,000	0,00	96,000	1.236,4500	96,000	1.236,4500	0,000	0,0000	0,00
POLPA DE FRUTA SABOR CAJU	014357	KG	0,000	0,00	10,000	38,0000	10,000	38,0000	0,000	0,0000	0,00
POLPA DE FRUTAS SABORES 1KG	010361	KG	0,000	0,00	5490,000	28.282,0800	5490,000	28.282,0800	0,000	0,0000	0,00
POLPA DE MARACUJA CONGELADA	010518	SC	0,000	0,00	233,000	2.701,6500	233,000	2.701,6500	0,000	0,0000	0,00
POUPA DA CAJU CONGELADA	010513	SC	0,000	0,00	390,000	1.482,0000	390,000	1.482,0000	0,000	0,0000	0,00
QUEIJO MUSSARELA FATIADO	010529	KG	0,000	0,00	215,000	7.324,2500	215,000	7.324,2500	0,000	0,0000	0,00
REFRIGERANTE 02 LITROS	000530	UN	0,000	0,00	630,000	5.859,0000	630,000	5.859,0000	0,000	0,0000	0,00
REQUEIJAO BETA CREMOSO 200G	005497	UN	0,000	0,00	85,880	498,7000	85,880	498,7000	0,000	0,0000	0,00
SARDINHA 88 TOMATE 125G	000499	UN	0,000	0,00	457,000	1.959,7300	457,000	1.959,7300	0,000	0,0000	0,00
SARDINHA EM CONSERVA OLEO 88 125G	010122	LT	0,000	0,00	48116,000	239.379,9000	48116,000	239.379,9000	0,000	0,0000	0,00
SUCO NECTAR MARACUJA 1L	010549	L	0,000	0,00	30,000	144,0000	30,000	144,0000	0,000	0,0000	0,00
TOMATE PRIMEIRA QUALIDADE	010523	KG	0,000	0,00	51,000	344,2500	51,000	344,2500	0,000	0,0000	0,00
<b>GRUPO: GRAMPEADOR DE MESA</b>			<b>0,000</b>	<b>R\$ 0,00</b>	<b>15,000</b>	<b>R\$ 551,25</b>	<b>15,000</b>	<b>R\$ 551,25</b>	<b>0,000</b>	<b>R\$ 0,00</b>	<b>R\$ 0,00</b>
GRAMPEADOR DE MESA	010219	UN	0,000	0,00	15,000	551,2500	15,000	551,2500	0,000	0,0000	0,00
<b>GRUPO: HIGIENE PESSOAL</b>			<b>0,000</b>	<b>R\$ 0,00</b>	<b>895,000</b>	<b>R\$ 7.592,04</b>	<b>895,000</b>	<b>R\$ 7.592,04</b>	<b>0,000</b>	<b>R\$ 0,00</b>	<b>R\$ 0,00</b>
CANECA ESCOLAR 300ML MONTEYPLASTIC	014809	UN	0,000	0,00	200,000	740,0000	200,000	740,0000	0,000	0,0000	0,00
CR PENT ACQUA KIDS	015318	UN	0,000	0,00	200,000	1.510,0000	200,000	1.510,0000	0,000	0,0000	0,00
ESCOVA DE MAMADEIRA	014635	UN	0,000	0,00	10,000	100,0000	10,000	100,0000	0,000	0,0000	0,00
LENCO PARA BERCO	014909	UN	0,000	0,00	30,000	569,4000	30,000	569,4000	0,000	0,0000	0,00
LENCOS UMEDICIDOS	014995	UN	0,000	0,00	250,000	2.769,0000	250,000	2.769,0000	0,000	0,0000	0,00
LUVA PVC FOR 35/36 ASPERA WOLK/WORKER	014827	PAR	0,000	0,00	1,000	21,0000	1,000	21,0000	0,000	0,0000	0,00
PENTE FINO	014810	UN	0,000	0,00	54,000	157,6400	54,000	157,6400	0,000	0,0000	0,00



PREFEITURA MUNICIPAL DE TOBIAS BARRETO  
 Av. 7 de Junho Nº: 676, Bairro CENTRO  
 CEP: 49.300-000 TOBIAS BARRETO/SE  
 13119300000136

Emissão: 05/03/2024

## LEVANTAMENTO DE SALDO MENSAL – INVENTÁRIO DO ALMOXARIFADO (ANEXO 6 DA RESOLUÇÃO Nº 160/92)

### MATERIAL DE CONSUMO

Período de 01/01/2023 até 31/12/2023

DESCRIÇÃO DO MATERIAL	CÓDIGO	UNID.	SALDO ANTERIOR		ENTRADAS		SAÍDAS		SALDO ATUAL		VALOR TOTAL (R\$)
			QUANT.	V. INICIAL (R\$)	QUANT.	VALOR (R\$)	QUANT.	VALOR (R\$)	QUANT.	C. MÉDIO (R\$)	
PIJAMAS INFANTIS	014814	UN	0,000	0,00	50,000	1.195,0000	50,000	1.195,0000	0,000	0,0000	0,00
TOALHA DE MAO	014910	UN	0,000	0,00	100,000	530,0000	100,000	530,0000	0,000	0,0000	0,00
<b>GRUPO: HIGIENE PESSOAL 2022</b>			<b>0,000</b>	<b>R\$ 0,00</b>	<b>29480,000</b>	<b>R\$ 39.594,50</b>	<b>29480,000</b>	<b>R\$ 39.594,50</b>	<b>0,000</b>	<b>R\$ 0,00</b>	<b>R\$ 0,00</b>
CALCINHA G	012719	UN	0,000	0,00	150,000	633,0000	150,000	633,0000	0,000	0,0000	0,00
CALCINHA M	012718	UN	0,000	0,00	50,000	194,5000	50,000	194,5000	0,000	0,0000	0,00
CALCINHA P	012717	UN	0,000	0,00	200,000	728,0000	200,000	728,0000	0,000	0,0000	0,00
CREME	012722	UN	0,000	0,00	80,000	576,0000	80,000	576,0000	0,000	0,0000	0,00
CREME DE ASSADURA	012723	UN	0,000	0,00	30,000	300,0000	30,000	300,0000	0,000	0,0000	0,00
CUECA G	012726	UN	0,000	0,00	50,000	184,0000	50,000	184,0000	0,000	0,0000	0,00
CUECA M	012725	UN	0,000	0,00	50,000	201,0000	50,000	201,0000	0,000	0,0000	0,00
CUECA P	012724	UN	0,000	0,00	100,000	351,0000	100,000	351,0000	0,000	0,0000	0,00
ELÁSTICO DE CABELO (XUXINHA)	012742	PCT	0,000	0,00	20,000	190,0000	20,000	190,0000	0,000	0,0000	0,00
FRALDA G	012729	UN	0,000	0,00	8000,000	7.200,0000	8000,000	7.200,0000	0,000	0,0000	0,00
FRALDA M	012728	UN	0,000	0,00	10000,000	8.450,0000	10000,000	8.450,0000	0,000	0,0000	0,00
FRALDA XG	012730	UN	0,000	0,00	10000,000	12.200,0000	10000,000	12.200,0000	0,000	0,0000	0,00
HASTE FLEXÍVEL	012731	CX	0,000	0,00	70,000	208,6000	70,000	208,6000	0,000	0,0000	0,00
SABONETE LÍQUIDO	012737	UN	0,000	0,00	310,000	3.095,0000	310,000	3.095,0000	0,000	0,0000	0,00
SHAMPOO ACQUA KIDS	013997	UN	0,000	0,00	250,000	3.429,2000	250,000	3.429,2000	0,000	0,0000	0,00
SHAMPOO ANTIPIOLHO	012738	UN	0,000	0,00	20,000	434,2000	20,000	434,2000	0,000	0,0000	0,00
SHAMPOO INFANTIL	012739	UN	0,000	0,00	100,000	1.220,0000	100,000	1.220,0000	0,000	0,0000	0,00
<b>GRUPO: INSTRUMENTOS MUSICAIS E ARTISTICOS</b>			<b>0,000</b>	<b>R\$ 0,00</b>	<b>22,000</b>	<b>R\$ 1.540,00</b>	<b>22,000</b>	<b>R\$ 1.540,00</b>	<b>0,000</b>	<b>R\$ 0,00</b>	<b>R\$ 0,00</b>
PELE LEITOSA 22 EAN	013639	PC	0,000	0,00	22,000	1.540,0000	22,000	1.540,0000	0,000	0,0000	0,00
<b>GRUPO: LAMPADAS, EQUIPAMENTOS E MATERIAIS PARA ILUMINACAO E TOMADAS</b>			<b>0,000</b>	<b>R\$ 0,00</b>	<b>1726,000</b>	<b>R\$ 81.553,30</b>	<b>1726,000</b>	<b>R\$ 81.553,30</b>	<b>0,000</b>	<b>R\$ 0,00</b>	<b>R\$ 0,00</b>
LAMPADA FLOURECENTE 40W	013841	UN	0,000	0,00	400,000	9.332,8000	400,000	9.332,8000	0,000	0,0000	0,00
LAMPADA LED 40W	014162	UN	0,000	0,00	100,000	2.400,0000	100,000	2.400,0000	0,000	0,0000	0,00



PREFEITURA MUNICIPAL DE TOBIAS BARRETO  
 Av. 7 de Junho Nº: 676, Bairro CENTRO  
 CEP: 49.300-000 TOBIAS BARRETO/SE  
 13119300000136

Emissão: 05/03/2024

## LEVANTAMENTO DE SALDO MENSAL – INVENTÁRIO DO ALMOXARIFADO (ANEXO 6 DA RESOLUÇÃO Nº 160/92)

### MATERIAL DE CONSUMO

Período de 01/01/2023 até 31/12/2023

DESCRIÇÃO DO MATERIAL	CÓDIGO	UNID.	SALDO ANTERIOR		ENTRADAS		SAÍDAS		SALDO ATUAL		VALOR TOTAL (R\$)
			QUANT.	V. INICIAL (R\$)	QUANT.	VALOR (R\$)	QUANT.	VALOR (R\$)	QUANT.	C. MÉDIO (R\$)	
LAMPADA LED 65W X 220V TUBULAR ALTA PRESSAO E-40	010862	UN	0,000	0,00	184,000	12.328,0000	184,000	12.328,0000	0,000	0,0000	0,00
LAMPADA LED 65W X 220V TUBULAR ALTA PRESSAO	010627	UN	0,000	0,00	396,000	26.532,0000	396,000	26.532,0000	0,000	0,0000	0,00
LAMPADA LED 65 X 220V TUBULAR	013866	UN	0,000	0,00	180,000	12.060,0000	180,000	12.060,0000	0,000	0,0000	0,00
LAMPADA LED BULBO 40W	014360	UN	0,000	0,00	60,000	1.440,0000	60,000	1.440,0000	0,000	0,0000	0,00
LAMPADA VAPOR DE SODIO 250W X 220V	014160	PC	0,000	0,00	120,000	2.260,8000	120,000	2.260,8000	0,000	0,0000	0,00
LUMINARIA ABERTA DE USO EM ILUMINACAO PUBLICA E40	000376	UN	0,000	0,00	156,000	11.622,0000	156,000	11.622,0000	0,000	0,0000	0,00
REATOR VAPOR DE SODIOC 250W X 220V	011055	UN	0,000	0,00	30,000	2.699,7000	30,000	2.699,7000	0,000	0,0000	0,00
SOQUETE DE PORCELANA E-40	014161	PC	0,000	0,00	100,000	878,0000	100,000	878,0000	0,000	0,0000	0,00
<b>GRUPO: LICITAÇÃO 2021</b>			<b>0,000</b>	<b>R\$ 0,00</b>	<b>2187,000</b>	<b>R\$ 11.244,20</b>	<b>2187,000</b>	<b>R\$ 11.244,20</b>	<b>0,000</b>	<b>R\$ 0,00</b>	<b>R\$ 0,00</b>
COLONIA INFANTIL SUAVE, 100 ML; FRAGANCIAS DE LAVANDA OU ALFAZEMA ALCOOL NEUTRO.	010640	UN	0,000	0,00	80,000	1.080,0000	80,000	1.080,0000	0,000	0,0000	0,00
COPO DESCARTAVEL 180 ML	010642	PCT	0,000	0,00	1977,000	8.896,5000	1977,000	8.896,5000	0,000	0,0000	0,00
HASTE FLEXIVEL ALGODÃO CAIXA COM 75 UND; INQUEBRÁVEIS,PONTAS RESISTENTES E NÃO SOLTAM FIAPOS. ANTIGERMES E ANTIBACTÉRIAS	010675	CX	0,000	0,00	30,000	47,7000	30,000	47,7000	0,000	0,0000	0,00
SHAMPOO 480ML BABY PARA CABELOS INFANTIS - HIPOALERGENICO, TODOS OS TIPOS DE CABELO, ESTRA SUAVE, NÃO ARDE OS OLHOS. DERMATOLOGICAMENTE TESTADO	010720	UN	0,000	0,00	100,000	1.220,0000	100,000	1.220,0000	0,000	0,0000	0,00
<b>GRUPO: MAQUINAS ,FERRAMENTAS E UTISILOS DE OFICINA</b>			<b>0,000</b>	<b>R\$ 0,00</b>	<b>18,000</b>	<b>R\$ 562,40</b>	<b>18,000</b>	<b>R\$ 562,40</b>	<b>0,000</b>	<b>R\$ 0,00</b>	<b>R\$ 0,00</b>
DISCO CORTE 1012 10X1 8X1	014830	UN	0,000	0,00	2,000	28,0000	2,000	28,0000	0,000	0,0000	0,00
ELETRODO P/ SOLDA 2,5MM VONDER	011264	KG	0,000	0,00	5,000	172,5000	5,000	172,5000	0,000	0,0000	0,00
ELETRODO P/ SOLDA 3,25MM VONDER	011388	KG	0,000	0,00	11,000	361,9000	11,000	361,9000	0,000	0,0000	0,00
<b>GRUPO: MATERIAIS DE COPA E COZINHA, ELETRODOMESTICOS, HIGIENE E LIMPEZA</b>			<b>0,000</b>	<b>R\$ 0,00</b>	<b>30142,000</b>	<b>R\$ 412.930,41</b>	<b>30142,000</b>	<b>R\$ 412.930,41</b>	<b>0,000</b>	<b>R\$ 0,00</b>	<b>R\$ 0,00</b>
AGUA SANITARIA	013887	L	0,000	0,00	3397,000	6.318,4200	3397,000	6.318,4200	0,000	0,0000	0,00
ALCOOL ETILICO	014213	CX	0,000	0,00	288,000	1.952,6400	288,000	1.952,6400	0,000	0,0000	0,00



PREFEITURA MUNICIPAL DE TOBIAS BARRETO  
 Av. 7 de Junho Nº: 676, Bairro CENTRO  
 CEP: 49.300-000 TOBIAS BARRETO/SE  
 13119300000136

Emissão: 05/03/2024

## LEVANTAMENTO DE SALDO MENSAL – INVENTÁRIO DO ALMOXARIFADO (ANEXO 6 DA RESOLUÇÃO Nº 160/92)

### MATERIAL DE CONSUMO

Período de 01/01/2023 até 31/12/2023

DESCRIÇÃO DO MATERIAL	CÓDIGO	UNID.	SALDO ANTERIOR		ENTRADAS		SAÍDAS		SALDO ATUAL		VALOR TOTAL (R\$)
			QUANT.	V. INICIAL (R\$)	QUANT.	VALOR (R\$)	QUANT.	VALOR (R\$)	QUANT.	C. MÉDIO (R\$)	
ALCOOL ETILICO HIDRATADO 70% 1000ML	008482	UN	0,000	0,00	830,000	6.631,7000	830,000	6.631,7000	0,000	0,0000	0,00
BALDE EM PLASTICO RESIST	004272	UN	0,000	0,00	130,000	1.812,2000	130,000	1.812,2000	0,000	0,0000	0,00
BALDE REFORCADO	010686	UN	0,000	0,00	30,000	418,2000	30,000	418,2000	0,000	0,0000	0,00
BICO DE MAMADEIRA	013628	UN	0,000	0,00	70,000	385,0000	70,000	385,0000	0,000	0,0000	0,00
BOM AR LAVANDA 360ML	011175	UN	0,000	0,00	10,000	80,8000	10,000	80,8000	0,000	0,0000	0,00
COBERTOR SOLTEIRO	014223	UN	0,000	0,00	3392,000	166.886,4000	3392,000	166.886,4000	0,000	0,0000	0,00
COHER DESCARTAVEL C/50 UND	015092	PCT	0,000	0,00	26,000	195,0000	26,000	195,0000	0,000	0,0000	0,00
COPO DESC. 50 ML	011168	PCT	0,000	0,00	1125,000	2.756,2500	1125,000	2.756,2500	0,000	0,0000	0,00
COPO DESCARTAVEL 80 ML C/100 UND	015091	PCT	0,000	0,00	150,000	375,0000	150,000	375,0000	0,000	0,0000	0,00
ESCOVAO DE LIMPEZA	014212	UN	0,000	0,00	10,000	150,0000	10,000	150,0000	0,000	0,0000	0,00
FAÇA DESCARTAVEL C/ 50 UND	015089	PCT	0,000	0,00	606,000	135,0000	606,000	135,0000	0,000	0,0000	0,00
FRONHA DE TRAVES. SOLT.	014224	UN	0,000	0,00	3392,000	33.580,8000	3392,000	33.580,8000	0,000	0,0000	0,00
GARFO DESCARTAVEL C/50 UND	015090	PCT	0,000	0,00	606,000	135,0000	606,000	135,0000	0,000	0,0000	0,00
LENCOL SOLTEIRO	014225	UN	0,000	0,00	3392,000	57.664,0000	3392,000	57.664,0000	0,000	0,0000	0,00
LIXEIRA PLASTICA 30L	014207	UN	0,000	0,00	17,000	1.044,6500	17,000	1.044,6500	0,000	0,0000	0,00
MAMADEIRA 150 ML	013625	UN	0,000	0,00	10,000	105,0000	10,000	105,0000	0,000	0,0000	0,00
PANELA DE PRESSAO 20L	014274	UN	0,000	0,00	3,000	1.106,7000	3,000	1.106,7000	0,000	0,0000	0,00
PANO DE CHAO ALVEJADO TIPO SACO	014208	UN	0,000	0,00	160,000	1.072,0000	160,000	1.072,0000	0,000	0,0000	0,00
PANO MULTIUSO 50 X 30 CM	014211	UN	0,000	0,00	62,000	216,3800	62,000	216,3800	0,000	0,0000	0,00
PAPEL HIG FD 4U X 30MT	014227	PCT	0,000	0,00	3636,000	21.452,4000	3636,000	21.452,4000	0,000	0,0000	0,00
PAPEL HIG FOLHA SIMPLES FD C/16 PAC	010212	FD	0,000	0,00	127,000	3.161,0300	127,000	3.161,0300	0,000	0,0000	0,00
PEDRA SANITARIA	010671	UN	0,000	0,00	1150,000	2.288,5000	1150,000	2.288,5000	0,000	0,0000	0,00
PRATO DESCARTAVEL C/10 UND	015088	PCT	0,000	0,00	730,000	850,0000	730,000	850,0000	0,000	0,0000	0,00
SABAO DE COCO	013886	PCT	0,000	0,00	277,000	2.188,3000	277,000	2.188,3000	0,000	0,0000	0,00
SABAO EM BARRA PCT 5UND 200G	010213	PCT	0,000	0,00	13,000	115,4400	13,000	115,4400	0,000	0,0000	0,00





PREFEITURA MUNICIPAL DE TOBIAS BARRETO  
Av. 7 de Junho Nº: 676, Bairro CENTRO  
CEP: 49.300-000 TOBIAS BARRETO/SE  
13119300000136

Emissão: 05/03/2024

## LEVANTAMENTO DE SALDO MENSAL – INVENTÁRIO DO ALMOXARIFADO (ANEXO 6 DA RESOLUÇÃO Nº 160/92)

### MATERIAL DE CONSUMO

Período de 01/01/2023 até 31/12/2023

DESCRIÇÃO DO MATERIAL	CÓDIGO	UNID.	SALDO ANTERIOR		ENTRADAS		SAÍDAS		SALDO ATUAL		VALOR TOTAL (R\$)
			QUANT.	V. INICIAL (R\$)	QUANT.	VALOR (R\$)	QUANT.	VALOR (R\$)	QUANT.	C. MÉDIO (R\$)	
SABAO EM PO FRAGANCIA 500G	014209	UN	0,000	0,00	1160,000	3.828,0000	1160,000	3.828,0000	0,000	0,0000	0,00
SABONETE EM BARRA INFANTIL FRAGANCIA 90G	014210	UN	0,000	0,00	560,000	2.010,4000	560,000	2.010,4000	0,000	0,0000	0,00
SABONETE LIQUIDO FRAGANCIA 1000ML	011152	UN	0,000	0,00	152,000	1.512,4000	152,000	1.512,4000	0,000	0,0000	0,00
SACO DE LIXO 100L C/ 100 UNIDADE	015038	PCT	0,000	0,00	240,000	6.069,6000	240,000	6.069,6000	0,000	0,0000	0,00
SACO DE LIXO 50L	010053	PCT	0,000	0,00	587,000	8.471,6000	587,000	8.471,6000	0,000	0,0000	0,00
TOALHA DE BANHO	014226	UN	0,000	0,00	3636,000	76.283,2800	3636,000	76.283,2800	0,000	0,0000	0,00
VASSOURA PIACAVA 22 FUROS	010203	UN	0,000	0,00	156,000	1.558,4400	156,000	1.558,4400	0,000	0,0000	0,00
VASSOURA PIACAVA GARI MADEIRA	010983	UN	0,000	0,00	12,000	119,8800	12,000	119,8800	0,000	0,0000	0,00
<b>GRUPO: MATERIAIS E EQUIPAMENTOS PARA CONSTRUCAO CIVIL E MANUTENCAO PREDIAL</b>			<b>0,000</b>	<b>R\$ 0,00</b>	<b>7588,500</b>	<b>R\$ 47.738,50</b>	<b>7588,500</b>	<b>R\$ 47.738,50</b>	<b>0,000</b>	<b>R\$ 0,00</b>	<b>R\$ 0,00</b>
BARRA DE FARRO VERGALHAO CA-50 1/2 POLEGADA	011351	UN	0,000	0,00	25,000	2.920,0000	25,000	2.920,0000	0,000	0,0000	0,00
BRITA CORRIDA TO.	014181	UN	0,000	0,00	20,000	1.160,0000	20,000	1.160,0000	0,000	0,0000	0,00
CAL	013232	SC	0,000	0,00	100,000	1.169,0000	100,000	1.169,0000	0,000	0,0000	0,00
COLA ADESIVA DE CONTATO LATA C/ 2,8KG	014615	UN	0,000	0,00	1,000	165,0000	1,000	165,0000	0,000	0,0000	0,00
COLHER PEDREIRO CANTO RETO N10 TRAMONTINA	011791	UN	0,000	0,00	4,000	90,0000	4,000	90,0000	0,000	0,0000	0,00
DISCO DE CORTE INOX 4 1/2 X 1,0 PRIX 100/10	014148	UN	0,000	0,00	5,000	109,5000	5,000	109,5000	0,000	0,0000	0,00
FECHADURA DE EMBUTIR PORTA INTERNA CAIXA ACO E TRINCO REVERSIVEL	014143	UN	0,000	0,00	4,000	166,8000	4,000	166,8000	0,000	0,0000	0,00
FORRO DE PVC BARRA DE 20X6M BRANCO	014144	M	0,000	0,00	10,000	318,0000	10,000	318,0000	0,000	0,0000	0,00
JUNCAO FORRO PVC BARRAS 20MM X 6MT	004269	M	0,000	0,00	3,000	72,9000	3,000	72,9000	0,000	0,0000	0,00
LAVATORIO COM COLUNA BRANCO	004048	UN	0,000	0,00	2,000	311,0000	2,000	311,0000	0,000	0,0000	0,00
LUVA DE ALGODAO 4 FIOS TAM G	014147	PAR	0,000	0,00	70,000	350,0000	70,000	350,0000	0,000	0,0000	0,00
MACARANDUBA SERRADA EM SARRAFO	012478	M3	0,000	0,00	0,500	1.890,0000	0,500	1.890,0000	0,000	0,0000	0,00
MADEIRA MACARANDUBA SERRADA RIPA	014816	M3	0,000	0,00	0,500	527,0000	0,500	527,0000	0,000	0,0000	0,00
MADEIRA MACARANDUBA SERRADA VIGOTAS	014815	M3	0,000	0,00	0,500	1.990,0000	0,500	1.990,0000	0,000	0,0000	0,00
MADEIRA SERRADA MACARANDUBA CAIBRO	013716	M3	0,000	0,00	0,500	1.950,0000	0,500	1.950,0000	0,000	0,0000	0,00
MADEIRA SERRADA MACARANDUBA VIRGA	013714	M3	0,000	0,00	0,500	1.990,0000	0,500	1.990,0000	0,000	0,0000	0,00



PREFEITURA MUNICIPAL DE TOBIAS BARRETO  
 Av. 7 de Junho Nº: 676, Bairro CENTRO  
 CEP: 49.300-000 TOBIAS BARRETO/SE  
 13119300000136

Emissão: 05/03/2024

## LEVANTAMENTO DE SALDO MENSAL – INVENTÁRIO DO ALMOXARIFADO (ANEXO 6 DA RESOLUÇÃO Nº 160/92)

### MATERIAL DE CONSUMO

Período de 01/01/2023 até 31/12/2023

DESCRIÇÃO DO MATERIAL	CÓDIGO	UNID.	SALDO ANTERIOR		ENTRADAS		SAÍDAS		SALDO ATUAL		VALOR TOTAL (R\$)
			QUANT.	V. INICIAL (R\$)	QUANT.	VALOR (R\$)	QUANT.	VALOR (R\$)	QUANT.	C. MÉDIO (R\$)	
MARRETA OITAVA COM CABO DE MADEIRA 1KG	014156	UN	0,000	0,00	4,000	136,6000	4,000	136,6000	0,000	0,0000	0,00
MASSA CORRIDA PVC	012202	LT	0,000	0,00	4,000	220,0000	4,000	220,0000	0,000	0,0000	0,00
MECANISMO PARA CAIXA ACOPLADA CONJUNTO DE REPOSICAO	014158	UN	0,000	0,00	2,000	175,8000	2,000	175,8000	0,000	0,0000	0,00
PA QUAD N3 S/CABO CANO CURTO TRAMONTINA	007079	UN	0,000	0,00	5,000	192,2500	5,000	192,2500	0,000	0,0000	0,00
PARALELEPIPEDO	014215	UN	0,000	0,00	2000,000	1.340,0000	2000,000	1.340,0000	0,000	0,0000	0,00
PARALELEPIPEDO GRANITICO	005869	MLH	0,000	0,00	2,000	1.993,0000	2,000	1.993,0000	0,000	0,0000	0,00
RODA PARA FORRO PVC TIPO MODILAR	014146	UN	0,000	0,00	4,000	128,0000	4,000	128,0000	0,000	0,0000	0,00
TE HIDRAULICO PVC 90° 20MM	012203	UN	0,000	0,00	30,000	159,0000	30,000	159,0000	0,000	0,0000	0,00
TIJOLOS COMUM	010506	MLH	0,000	0,00	2000,000	1.060,0000	2000,000	1.060,0000	0,000	0,0000	0,00
TIJOLOS COMUM	013650	UN	0,000	0,00	3000,000	1.590,0000	3000,000	1.590,0000	0,000	0,0000	0,00
TRENA 08 METROS	014077	UN	0,000	0,00	2,000	51,6000	2,000	51,6000	0,000	0,0000	0,00
TRENA 50 METROS	014076	UN	0,000	0,00	2,000	100,0000	2,000	100,0000	0,000	0,0000	0,00
TUBO ESGOTE 200MM	012801	TB	0,000	0,00	20,000	254,0000	20,000	254,0000	0,000	0,0000	0,00
TUBO ESGOTO 150 MM	012800	TB	0,000	0,00	20,000	3.778,0000	20,000	3.778,0000	0,000	0,0000	0,00
TUBO ESGOTO 200MM	013719	UN	0,000	0,00	10,000	2.988,0000	10,000	2.988,0000	0,000	0,0000	0,00
TUBO ESG SEC TIGRE PB 6M 40MM	004877	UN	0,000	0,00	20,000	829,0000	20,000	829,0000	0,000	0,0000	0,00
TUBO PVC ESGOTO 100MM	010055	UN	0,000	0,00	40,000	3.300,0000	40,000	3.300,0000	0,000	0,0000	0,00
VASO SANITARIO BRANCO SIMPLES	013721	UN	0,000	0,00	11,000	1.829,5000	11,000	1.829,5000	0,000	0,0000	0,00
VERGALHAO 1/2 POL.	014165	UN	0,000	0,00	61,000	5.782,8000	61,000	5.782,8000	0,000	0,0000	0,00
VERGALHAO 3/8 POL.	014166	BR	0,000	0,00	65,000	4.663,7500	65,000	4.663,7500	0,000	0,0000	0,00
VERGALHAO 5/6 POL.	014164	UN	0,000	0,00	40,000	1.988,0000	40,000	1.988,0000	0,000	0,0000	0,00
<b>GRUPO: MATERIAIS ESPECIFICOS PARA ALIMENTADOR</b>			<b>0,000</b>	<b>R\$ 0,00</b>	<b>8,000</b>	<b>R\$ 5.975,00</b>	<b>8,000</b>	<b>R\$ 5.975,00</b>	<b>0,000</b>	<b>R\$ 0,00</b>	<b>R\$ 0,00</b>
FILTRO DE LINHA	014217	UN	0,000	0,00	5,000	185,0000	5,000	185,0000	0,000	0,0000	0,00
MEMBRANA DE OSMOSE REVERSA 4" X 40" - AGUA SOLABRA	005683	PC	0,000	0,00	3,000	5.790,0000	3,000	5.790,0000	0,000	0,0000	0,00
<b>GRUPO: MATERIAL DE CONSTRUÇÃO</b>			<b>0,000</b>	<b>R\$ 0,00</b>	<b>31077,000</b>	<b>R\$ 31077,000</b>	<b>31077,000</b>	<b>R\$ 31077,000</b>	<b>0,000</b>	<b>R\$ 0,00</b>	<b>R\$ 0,00</b>



PREFEITURA MUNICIPAL DE TOBIAS BARRETO  
Av. 7 de Junho Nº: 676, Bairro CENTRO  
CEP: 49.300-000 TOBIAS BARRETO/SE  
13119300000136

Emissão: 05/03/2024

## LEVANTAMENTO DE SALDO MENSAL – INVENTÁRIO DO ALMOXARIFADO (ANEXO 6 DA RESOLUÇÃO Nº 160/92)

### MATERIAL DE CONSUMO

Período de 01/01/2023 até 31/12/2023

DESCRIÇÃO DO MATERIAL	CÓDIGO	UNID.	SALDO ANTERIOR		ENTRADAS		SAÍDAS		SALDO ATUAL		VALOR TOTAL (R\$)
			QUANT.	V. INICIAL (R\$)	QUANT.	VALOR (R\$)	QUANT.	VALOR (R\$)	QUANT.	C. MÉDIO (R\$)	
<b>GRUPO: MATERIAL DE CONSTRUÇÃO</b>			<b>0,000</b>	<b>R\$ 0,00</b>	<b>31077,000</b>	<b>309.363,05</b>	<b>31077,000</b>	<b>309.363,05</b>	<b>0,000</b>	<b>R\$ 0,00</b>	<b>R\$ 0,00</b>
ARAME GALVANIZADO LISO 18 BWG - 1,24MM (0,009 KG/M)	011291	KG	0,000	0,00	47,000	2.350,0000	47,000	2.350,0000	0,000	0,0000	0,00
AREIA	011063	M	0,000	0,00	96,000	12.120,0000	96,000	12.120,0000	0,000	0,0000	0,00
AREIA FINA.	012531	M3	0,000	0,00	449,000	32.737,4500	449,000	32.737,4500	0,000	0,0000	0,00
AREIA FINA NÃO CONTAMINADA PENEIRADA	010227	M3	0,000	0,00	96,000	5.822,4000	96,000	5.822,4000	0,000	0,0000	0,00
AREIA FINA PENEIRADA	014563	M3	0,000	0,00	132,000	15.576,0000	132,000	15.576,0000	0,000	0,0000	0,00
AREIA FINA PENEIRADA	014586	M3	0,000	0,00	168,000	19.824,0000	168,000	19.824,0000	0,000	0,0000	0,00
AREIA GROSSA.	012530	M3	0,000	0,00	108,000	10.393,2000	108,000	10.393,2000	0,000	0,0000	0,00
AREIA GROSSA LAVADA	014562	M3	0,000	0,00	213,000	27.477,0000	213,000	27.477,0000	0,000	0,0000	0,00
AREIA PRETA	012543	M3	0,000	0,00	108,000	6.453,0000	108,000	6.453,0000	0,000	0,0000	0,00
ARGACRIL TEXTURA MASSA RASPAGEM SC C/ 15 KG	014822	SC	0,000	0,00	4,000	183,6000	4,000	183,6000	0,000	0,0000	0,00
ARGAMASSA CERAMICA EXTERNA ACII C/ 20 KG VOTOMASSA	014819	SC	0,000	0,00	50,000	1.845,0000	50,000	1.845,0000	0,000	0,0000	0,00
ASSENTO PARA VASO SANITÁRIO	011180	UN	0,000	0,00	14,000	152,6000	14,000	152,6000	0,000	0,0000	0,00
BALDE PARA PEDREIRO PVC	011808	UN	0,000	0,00	37,000	470,4500	37,000	470,4500	0,000	0,0000	0,00
BALDE P/ PEDREIRO PVC PRETO C/ PEGADOR 10L	011181	UN	0,000	0,00	12,000	160,2000	12,000	160,2000	0,000	0,0000	0,00
BARRA DE FERRO TIPO VERGALHAO CA-50 DE 3/8"	010858	UN	0,000	0,00	10,000	760,0000	10,000	760,0000	0,000	0,0000	0,00
BARRA DE FERRO TIPO VERGALHÃO PARA AMARRAÇÃO DE CONCRETO, NERVURADO, CA- 50 5/6 POLEGADAS	010234	UN	0,000	0,00	20,000	1.096,0000	20,000	1.096,0000	0,000	0,0000	0,00
BARRA DE FERRO VERGALHÃO CA-50 3/8 POL., 10 MM	014575	UN	0,000	0,00	12,000	912,0000	12,000	912,0000	0,000	0,0000	0,00
BARRA DE FERRO VERGALHÃO CA-60, 1 POL	014567	KG	0,000	0,00	30,000	1.345,5000	30,000	1.345,5000	0,000	0,0000	0,00
BLOCO DE CERÂMICA	012526	UN	0,000	0,00	2000,000	960,0000	2000,000	960,0000	0,000	0,0000	0,00
BOIA 1/2 PARA CAIXA D AGUA MATERIAL PVC	011293	UN	0,000	0,00	5,000	72,5000	5,000	72,5000	0,000	0,0000	0,00
BOTA DE PVC PRETA CANO LONGO	011300	PAR	0,000	0,00	10,000	355,0000	10,000	355,0000	0,000	0,0000	0,00
BOTA DE PVC PRETA CANO MEDIO	011183	PAR	0,000	0,00	1,000	32,8000	1,000	32,8000	0,000	0,0000	0,00
BOTA EM COURO	011277	PAR	0,000	0,00	8,000	393,2000	8,000	393,2000	0,000	0,0000	0,00
BRITA 0	012541	M3	0,000	0,00	153,000	15.567,0000	153,000	15.567,0000	0,000	0,0000	0,00



PREFEITURA MUNICIPAL DE TOBIAS BARRETO  
 Av. 7 de Junho Nº: 676, Bairro CENTRO  
 CEP: 49.300-000 TOBIAS BARRETO/SE  
 1311930000136

Emissão: 05/03/2024

## LEVANTAMENTO DE SALDO MENSAL – INVENTÁRIO DO ALMOXARIFADO (ANEXO 6 DA RESOLUÇÃO Nº 160/92)

### MATERIAL DE CONSUMO

Período de 01/01/2023 até 31/12/2023

DESCRIÇÃO DO MATERIAL	CÓDIGO	UNID.	SALDO ANTERIOR		ENTRADAS		SAÍDAS		SALDO ATUAL		VALOR TOTAL (R\$)
			QUANT.	V. INICIAL (R\$)	QUANT.	VALOR (R\$)	QUANT.	VALOR (R\$)	QUANT.	C. MÉDIO (R\$)	
BRITA ¾	012536	M3	0,000	0,00	33,000	3.885,3000	33,000	3.885,3000	0,000	0,0000	0,00
BRITA 01	004129	M3	0,000	0,00	24,000	5.272,8000	24,000	5.272,8000	0,000	0,0000	0,00
BRITA 1	012537	M3	0,000	0,00	94,000	20.651,8000	94,000	20.651,8000	0,000	0,0000	0,00
BRITA 3/4	014569	M3	0,000	0,00	62,000	13.571,8000	62,000	13.571,8000	0,000	0,0000	0,00
BRITA 3/4 MATERIAL ROCHA TRITURADA	010224	M3	0,000	0,00	12,000	957,6000	12,000	957,6000	0,000	0,0000	0,00
CABO MULTIUSO PARA ENXADA	011184	UN	0,000	0,00	22,000	293,5000	22,000	293,5000	0,000	0,0000	0,00
CAIXA ACOPLADA BRANCA, DUPLO ACIONAMENTO PARA 3 E 6 LITROS	014452	UN	0,000	0,00	2,000	399,8000	2,000	399,8000	0,000	0,0000	0,00
CAIXA ACOPLADA CINZA CLARO	011294	UN	0,000	0,00	1,000	208,0000	1,000	208,0000	0,000	0,0000	0,00
CAL	012522	UN	0,000	0,00	300,000	5.558,0000	300,000	5.558,0000	0,000	0,0000	0,00
CANALETA D. FACE 10X20X200 MM COM ADESIVO	011296	UN	0,000	0,00	2,000	24,0000	2,000	24,0000	0,000	0,0000	0,00
CIMENTO CP II	014584	SC	0,000	0,00	280,000	13.944,0000	280,000	13.944,0000	0,000	0,0000	0,00
CIMENTO CP II	014561	SC	0,000	0,00	790,000	39.342,0000	790,000	39.342,0000	0,000	0,0000	0,00
COLA PVA 5L	014417	LT	0,000	0,00	2,000	43,8000	2,000	43,8000	0,000	0,0000	0,00
COLHER DE PEDREIRO CANTO RETO	011190	UN	0,000	0,00	2,000	37,7000	2,000	37,7000	0,000	0,0000	0,00
CONEXÃO HIDRÁULICA TIPO CURVA 1/2 POLEGADA	011281	UN	0,000	0,00	20,000	115,0000	20,000	115,0000	0,000	0,0000	0,00
CORDA POLIPROPILENO TRANÇADA	011301	RL	0,000	0,00	1,000	399,5000	1,000	399,5000	0,000	0,0000	0,00
CORRENTE DE ELO CURTO	011192	KG	0,000	0,00	7,000	285,2500	7,000	285,2500	0,000	0,0000	0,00
DESCARGA DE BANHEIRO	011193	UN	0,000	0,00	28,000	798,7000	28,000	798,7000	0,000	0,0000	0,00
DIALINE SECA RAP BRANCO GELO 3,6L	015105	UN	0,000	0,00	2,000	170,0000	2,000	170,0000	0,000	0,0000	0,00
ELETRODO 2,5MM	011810	KG	0,000	0,00	18,000	623,5000	18,000	623,5000	0,000	0,0000	0,00
ELETRODO 3,25MM	011265	KG	0,000	0,00	18,000	628,2000	18,000	628,2000	0,000	0,0000	0,00
ESMALTE SINTETICO AMARELO	011198	UN	0,000	0,00	8,000	680,0000	8,000	680,0000	0,000	0,0000	0,00
ESMALTE SINTETICO BRANCO NEVE	011196	UN	0,000	0,00	12,000	918,0000	12,000	918,0000	0,000	0,0000	0,00
ESTROVENGA PESADA	011201	UN	0,000	0,00	2,000	69,9000	2,000	69,9000	0,000	0,0000	0,00
FIO DE NYLON 3MM	014403	RL	0,000	0,00	2,000	276,0000	2,000	276,0000	0,000	0,0000	0,00





PREFEITURA MUNICIPAL DE TOBIAS BARRETO  
 Av. 7 de Junho Nº: 676, Bairro CENTRO  
 CEP: 49.300-000 TOBIAS BARRETO/SE  
 1311930000136

Emissão: 05/03/2024

## LEVANTAMENTO DE SALDO MENSAL – INVENTÁRIO DO ALMOXARIFADO (ANEXO 6 DA RESOLUÇÃO Nº 160/92)

### MATERIAL DE CONSUMO

Período de 01/01/2023 até 31/12/2023

DESCRIÇÃO DO MATERIAL	CÓDIGO	UNID.	SALDO ANTERIOR		ENTRADAS		SAÍDAS		SALDO ATUAL		VALOR TOTAL (R\$)
			QUANT.	V. INICIAL (R\$)	QUANT.	VALOR (R\$)	QUANT.	VALOR (R\$)	QUANT.	C. MÉDIO (R\$)	
FITA CREPE	011044	UN	0,000	0,00	70,000	208,6000	70,000	208,6000	0,000	0,0000	0,00
FITA DE BORDA PARA MDF DE 15MM	014612	RL	0,000	0,00	6,000	301,5000	6,000	301,5000	0,000	0,0000	0,00
FOLHA DE LIXA N36 FERRO	014618	UN	0,000	0,00	4,000	30,0000	4,000	30,0000	0,000	0,0000	0,00
HIDRO LATEX ACR. EXTRA VERDE PRIMAVERA 18 LT	014823	L	0,000	0,00	4,000	716,0000	4,000	716,0000	0,000	0,0000	0,00
HIDRO LATEX DEMAIS BRANCO GELO 18 LT	014824	L	0,000	0,00	3,000	687,0000	3,000	687,0000	0,000	0,0000	0,00
HIDRO MAXLIT BRANCO 3,600 ML	014820	GL	0,000	0,00	2,000	258,0000	2,000	258,0000	0,000	0,0000	0,00
HIDRO MEGA-PISO VERDE 18 LTS	014825	L	0,000	0,00	2,000	498,0000	2,000	498,0000	0,000	0,0000	0,00
HIDRO SECAMAX VERDE FOLHA 3,600 ,L	014821	GL	0,000	0,00	2,000	259,8000	2,000	259,8000	0,000	0,0000	0,00
JOELHO L/R DE 20MM	011209	UN	0,000	0,00	50,000	110,0000	50,000	110,0000	0,000	0,0000	0,00
MARRETA 1KG	011272	UN	0,000	0,00	2,000	82,8000	2,000	82,8000	0,000	0,0000	0,00
MARRETA 2KG	011270	UN	0,000	0,00	6,000	269,4000	6,000	269,4000	0,000	0,0000	0,00
MARTELO UNHA 25,0MM POLIDO	011216	UN	0,000	0,00	6,000	197,4000	6,000	197,4000	0,000	0,0000	0,00
NYLON DE ROÇADEIRA GROSSO COM BITOLA DE 2.0 ROLO COM 100M	011289	RL	0,000	0,00	5,000	356,2500	5,000	356,2500	0,000	0,0000	0,00
NYLON DE ROÇADEIRA GROSSO COM BITOLA DE 2.7MM ROLO COM 100M	011290	RL	0,000	0,00	6,000	659,7000	6,000	659,7000	0,000	0,0000	0,00
NYLON DE ROÇADEIRA GROSSO COM BITOLA DE 2.7 ROLO COM 100M	014405	RL	0,000	0,00	3,000	329,8500	3,000	329,8500	0,000	0,0000	0,00
NYLON DE ROÇADEIRA GROSSO COM BITOLA DE 3.0.	014406	RL	0,000	0,00	10,000	1.048,5000	10,000	1.048,5000	0,000	0,0000	0,00
OCULOS DE PROTEÇÃO	011219	UN	0,000	0,00	3,000	35,8500	3,000	35,8500	0,000	0,0000	0,00
PARALELEPIPEDOS	010828	MLH	0,000	0,00	3,000	2.989,5000	3,000	2.989,5000	0,000	0,0000	0,00
PINCEL PINTURA PREDIAL 2 POLEGADAS	011282	UN	0,000	0,00	4,000	22,8000	4,000	22,8000	0,000	0,0000	0,00
PINCEL PINTURA PREDIAL 3 POLEGADAS	011283	UN	0,000	0,00	13,000	128,7000	13,000	128,7000	0,000	0,0000	0,00
PISO PIETRA GRIGIO 45 X 45 TIPO A RAVELO 03010000017	014817	M2	0,000	0,00	88,000	2.631,2000	88,000	2.631,2000	0,000	0,0000	0,00
REVESTIMENTO RIVIERA BRANCO	014818	M2	0,000	0,00	34,000	1.016,6000	34,000	1.016,6000	0,000	0,0000	0,00
ROLO DE ESPUMA PREDIAL	011233	UN	0,000	0,00	2,000	18,0000	2,000	18,0000	0,000	0,0000	0,00
ROLO DE LÃ DE CARNEIRO, TAM 23 CM	011235	UN	0,000	0,00	10,000	159,0000	10,000	159,0000	0,000	0,0000	0,00



PREFEITURA MUNICIPAL DE TOBIAS BARRETO  
Av. 7 de Junho Nº: 676, Bairro CENTRO  
CEP: 49.300-000 TOBIAS BARRETO/SE  
13119300000136

Emissão: 05/03/2024

## LEVANTAMENTO DE SALDO MENSAL – INVENTÁRIO DO ALMOXARIFADO (ANEXO 6 DA RESOLUÇÃO Nº 160/92)

### MATERIAL DE CONSUMO

Período de 01/01/2023 até 31/12/2023

DESCRIÇÃO DO MATERIAL	CÓDIGO	UNID.	SALDO ANTERIOR		ENTRADAS		SAÍDAS		SALDO ATUAL		VALOR TOTAL (R\$)
			QUANT.	V. INICIAL (R\$)	QUANT.	VALOR (R\$)	QUANT.	VALOR (R\$)	QUANT.	C. MÉDIO (R\$)	
ROLO DE LÃ DE CARNEIRO, TAM 9 CM	011237	UN	0,000	0,00	6,000	54,0000	6,000	54,0000	0,000	0,0000	0,00
ROLO DE LÃ MISTA DE 15CM COM SUPORTE	011234	UN	0,000	0,00	26,000	324,0000	26,000	324,0000	0,000	0,0000	0,00
SOLVENTE GALÃO COM 5 LT	011239	LT	0,000	0,00	4,000	240,0000	4,000	240,0000	0,000	0,0000	0,00
SUPERCAL, EMBALAGEM DE 5 KQ	011241	UN	0,000	0,00	20,000	150,0000	20,000	150,0000	0,000	0,0000	0,00
TÊ DE ESGOTO 100MM	011249	UN	0,000	0,00	10,000	155,0000	10,000	155,0000	0,000	0,0000	0,00
TELHA DE ETERNITE PARA CONSTRUÇÃO CIVIL MEDIÇÃO APROXIMADA DE 2,44 X 1,10CM X 5MM	010238	UN	0,000	0,00	20,000	958,0000	20,000	958,0000	0,000	0,0000	0,00
TESOURA PARA PODA	011261	UN	0,000	0,00	7,000	451,5000	7,000	451,5000	0,000	0,0000	0,00
THINNER COM 5 LITROS	011251	LT	0,000	0,00	3,000	180,0000	3,000	180,0000	0,000	0,0000	0,00
TIJOLINHO MACIÇO	012527	UN	0,000	0,00	17000,000	9.010,0000	17000,000	9.010,0000	0,000	0,0000	0,00
TIJOLINHO MACIÇO SEM FUROS	014574	UN	0,000	0,00	8000,000	6.320,0000	8000,000	6.320,0000	0,000	0,0000	0,00
TINTA ACRÍLICA BRANCA 18 LTS	011304	UN	0,000	0,00	1,000	229,7000	1,000	229,7000	0,000	0,0000	0,00
TRENA 100M	011260	UN	0,000	0,00	2,000	349,0000	2,000	349,0000	0,000	0,0000	0,00
TRENA 5M DE BOLSO	011809	UN	0,000	0,00	7,000	116,4000	7,000	116,4000	0,000	0,0000	0,00
TRINCHA	011046	UN	0,000	0,00	3,000	29,7000	3,000	29,7000	0,000	0,0000	0,00
TUBO 100 MM X 6M ESGOTO	014587	TB	0,000	0,00	20,000	1.990,0000	20,000	1.990,0000	0,000	0,0000	0,00
TUBO 150 MM X 6M ESGOTO	014564	TB	0,000	0,00	12,000	3.175,5000	12,000	3.175,5000	0,000	0,0000	0,00
TUBO ESGOTO 100 MM	012532	TB	0,000	0,00	40,000	2.400,0000	40,000	2.400,0000	0,000	0,0000	0,00
VASO SANITÁRIO BRANCO SIMPLES	011255	UN	0,000	0,00	1,000	180,0000	1,000	180,0000	0,000	0,0000	0,00
VERGALHÃO 1,0 POL	012535	UN	0,000	0,00	15,000	2.682,7500	15,000	2.682,7500	0,000	0,0000	0,00
VERGALHAO 3/8 CA 50 10,MM	015104	UN	0,000	0,00	15,000	1.140,0000	15,000	1.140,0000	0,000	0,0000	0,00
<b>GRUPO: MATERIAL DE CONSUMO</b>			<b>0,000</b>	<b>R\$ 0,00</b>	<b>6,000</b>	<b>R\$ 16.680,00</b>	<b>6,000</b>	<b>R\$ 16.680,00</b>	<b>0,000</b>	<b>R\$ 0,00</b>	<b>R\$ 0,00</b>
ACERVO DE 80 (OITENTA) LIVROS	015049	LV	0,000	0,00	6,000	16.680,0000	6,000	16.680,0000	0,000	0,0000	0,00
<b>GRUPO: MATERIAL DE EXPEDIENTE</b>			<b>0,000</b>	<b>R\$ 0,00</b>	<b>3210,000</b>	<b>R\$ 16.778,49</b>	<b>3210,000</b>	<b>R\$ 16.778,49</b>	<b>0,000</b>	<b>R\$ 0,00</b>	<b>R\$ 0,00</b>
AGENDA PAUTADA	013278	UN	0,000	0,00	35,000	388,5000	35,000	388,5000	0,000	0,0000	0,00



PREFEITURA MUNICIPAL DE TOBIAS BARRETO  
 Av. 7 de Junho Nº: 676, Bairro CENTRO  
 CEP: 49.300-000 TOBIAS BARRETO/SE  
 1311930000136

Emissão: 05/03/2024

## LEVANTAMENTO DE SALDO MENSAL – INVENTÁRIO DO ALMOXARIFADO (ANEXO 6 DA RESOLUÇÃO Nº 160/92)

### MATERIAL DE CONSUMO

Período de 01/01/2023 até 31/12/2023

DESCRIÇÃO DO MATERIAL	CÓDIGO	UNID.	SALDO ANTERIOR		ENTRADAS		SAÍDAS		SALDO ATUAL		VALOR TOTAL (R\$)
			QUANT.	V. INICIAL (R\$)	QUANT.	VALOR (R\$)	QUANT.	VALOR (R\$)	QUANT.	C. MÉDIO (R\$)	
APONTADOR SIMPLES	013282	CX	0,000	0,00	20,000	95,8000	20,000	95,8000	0,000	0,0000	0,00
BALÃO CANUDO	013351	PCT	0,000	0,00	50,000	179,5000	50,000	179,5000	0,000	0,0000	0,00
BARBANTE	013354	RL	0,000	0,00	10,000	38,0000	10,000	38,0000	0,000	0,0000	0,00
BASTÃO COLA QUENTE GROSSA	013365	UN	0,000	0,00	50,000	44,5000	50,000	44,5000	0,000	0,0000	0,00
BLOCO POST IT	013385	UN	0,000	0,00	220,000	539,0000	220,000	539,0000	0,000	0,0000	0,00
BOBINA DE SACO	014843	KG	0,000	0,00	30,000	1.140,0000	30,000	1.140,0000	0,000	0,0000	0,00
BORRACHA BRANCA	013355	CX	0,000	0,00	5,000	48,7000	5,000	48,7000	0,000	0,0000	0,00
CADERNO BROCHURA	013356	PCT	0,000	0,00	82,000	233,7000	82,000	233,7000	0,000	0,0000	0,00
CANETA CORRETIVA	013359	CX	0,000	0,00	5,000	15,3000	5,000	15,3000	0,000	0,0000	0,00
CANETA MARCA TEXTO ROSA	013400	CX	0,000	0,00	40,000	392,0000	40,000	392,0000	0,000	0,0000	0,00
CANETA MARCA TEXTO VERMELHO	013399	CX	0,000	0,00	35,000	346,5000	35,000	346,5000	0,000	0,0000	0,00
CAPA PVC ENCADERNAÇÃO PRETA	013288	PCT	0,000	0,00	51,000	1.124,0400	51,000	1.124,0400	0,000	0,0000	0,00
CLIPES Nº 2	013289	CX	0,000	0,00	180,000	181,8000	180,000	181,8000	0,000	0,0000	0,00
CLIPES Nº 3	013290	CX	0,000	0,00	90,000	126,0000	90,000	126,0000	0,000	0,0000	0,00
CLIPES Nº6	013364	PCT	0,000	0,00	10,000	14,4000	10,000	14,4000	0,000	0,0000	0,00
COLA EM BASTÃO	013291	CX	0,000	0,00	55,000	420,7500	55,000	420,7500	0,000	0,0000	0,00
COLA ISOPOR	013277	UN	0,000	0,00	125,000	316,2500	125,000	316,2500	0,000	0,0000	0,00
CORRETIVO LÍQUIDO	013366	CX	0,000	0,00	5,000	48,9000	5,000	48,9000	0,000	0,0000	0,00
ENVELOPE PARA CONVITE	013298	UN	0,000	0,00	200,000	80,0000	200,000	80,0000	0,000	0,0000	0,00
ESPIRAL Nº 07	013332	PCT	0,000	0,00	10,000	119,4000	10,000	119,4000	0,000	0,0000	0,00
ESPIRAL Nº 12	013333	PCT	0,000	0,00	15,000	161,2500	15,000	161,2500	0,000	0,0000	0,00
ESPIRAL Nº 20	013299	PCT	0,000	0,00	10,000	129,5000	10,000	129,5000	0,000	0,0000	0,00
ESPIRAL Nº 33	013300	UN	0,000	0,00	50,000	43,0000	50,000	43,0000	0,000	0,0000	0,00
ESPIRAL Nº 50	013301	UN	0,000	0,00	50,000	31,0000	50,000	31,0000	0,000	0,0000	0,00
EXTRATOR D EGRAMPOS	015026	CX	0,000	0,00	10,000	13,6000	10,000	13,6000	0,000	0,0000	0,00



PREFEITURA MUNICIPAL DE TOBIAS BARRETO  
 Av. 7 de Junho Nº: 676, Bairro CENTRO  
 CEP: 49.300-000 TOBIAS BARRETO/SE  
 1311930000136

Emissão: 05/03/2024

## LEVANTAMENTO DE SALDO MENSAL – INVENTÁRIO DO ALMOXARIFADO (ANEXO 6 DA RESOLUÇÃO Nº 160/92)

### MATERIAL DE CONSUMO

Período de 01/01/2023 até 31/12/2023

DESCRIÇÃO DO MATERIAL	CÓDIGO	UNID.	SALDO ANTERIOR		ENTRADAS		SAÍDAS		SALDO ATUAL		VALOR TOTAL (R\$)
			QUANT.	V. INICIAL (R\$)	QUANT.	VALOR (R\$)	QUANT.	VALOR (R\$)	QUANT.	C. MÉDIO (R\$)	
FITA DUPLA FACE	013338	UN	0,000	0,00	90,000	270,0000	90,000	270,0000	0,000	0,0000	0,00
FITA DUREX	013302	UN	0,000	0,00	120,000	873,6000	120,000	873,6000	0,000	0,0000	0,00
FITA TRANSPARENTE	013369	UN	0,000	0,00	85,000	254,1500	85,000	254,1500	0,000	0,0000	0,00
GRAMPO 26/6	013372	CX	0,000	0,00	55,000	165,0000	55,000	165,0000	0,000	0,0000	0,00
GRAMPO PARA GRAMPEADOR 23/10	013343	CX	0,000	0,00	15,000	149,7000	15,000	149,7000	0,000	0,0000	0,00
GRAMPOS PARA GRAMPEADOR PINADOR	013306	CX	0,000	0,00	50,000	350,0000	50,000	350,0000	0,000	0,0000	0,00
GRAMPOS PARA PASTA TRILHO	013373	CX	0,000	0,00	10,000	61,5000	10,000	61,5000	0,000	0,0000	0,00
ISOPOR 10MM	013345	FL	0,000	0,00	160,000	372,8000	160,000	372,8000	0,000	0,0000	0,00
ISOPOR 15MM	013307	FL	0,000	0,00	90,000	224,1000	90,000	224,1000	0,000	0,0000	0,00
ISOPOR 20MM	013346	FL	0,000	0,00	130,000	595,4000	130,000	595,4000	0,000	0,0000	0,00
LAPISEIRA 0,9MM	013388	UN	0,000	0,00	50,000	190,0000	50,000	190,0000	0,000	0,0000	0,00
LÁPIS GRAFITE PRETO Nº 2	013374	CX	0,000	0,00	30,000	330,0000	30,000	330,0000	0,000	0,0000	0,00
MASSA PARA BISCUIT	013311	KG	0,000	0,00	60,000	899,4000	60,000	899,4000	0,000	0,0000	0,00
MÍDIA CD	013352	UN	0,000	0,00	150,000	150,0000	150,000	150,0000	0,000	0,0000	0,00
PAPEL A3 BRANCO	013376	PCT	0,000	0,00	35,000	1.319,5000	35,000	1.319,5000	0,000	0,0000	0,00
PAPEL A4 210X297	013349	UN	0,000	0,00	10,000	239,4000	10,000	239,4000	0,000	0,0000	0,00
PAPEL CARBONO	013313	CX	0,000	0,00	5,000	74,9500	5,000	74,9500	0,000	0,0000	0,00
PAPEL LAMINADO	013317	PCT	0,000	0,00	30,000	409,5000	30,000	409,5000	0,000	0,0000	0,00
PILHAS ALCALINAS AA	013324	UN	0,000	0,00	110,000	368,5000	110,000	368,5000	0,000	0,0000	0,00
PILHAS ALCALINAS AAA	013325	UN	0,000	0,00	60,000	204,0000	60,000	204,0000	0,000	0,0000	0,00
PINCEL PARA QUADRO BRANCO AZUL	013390	CX	0,000	0,00	45,000	745,0000	45,000	745,0000	0,000	0,0000	0,00
PINCEL PARA QUADRO BRANCO VERMELHO	013391	CX	0,000	0,00	10,000	190,0000	10,000	190,0000	0,000	0,0000	0,00
PO P/ TONER SAMSUNG D-101/111 + CHIP	014101	UN	0,000	0,00	3,000	240,0000	3,000	240,0000	0,000	0,0000	0,00
PRENDEDOR DE PAPEL 42MM	013406	CX	0,000	0,00	55,000	533,5000	55,000	533,5000	0,000	0,0000	0,00
REFIL GRAFITE 0,99 B	013389	UN	0,000	0,00	10,000	4,9000	10,000	4,9000	0,000	0,0000	0,00





PREFEITURA MUNICIPAL DE TOBIAS BARRETO  
 Av. 7 de Junho Nº: 676, Bairro CENTRO  
 CEP: 49.300-000 TOBIAS BARRETO/SE  
 13119300000136

Emissão: 05/03/2024

## LEVANTAMENTO DE SALDO MENSAL – INVENTÁRIO DO ALMOXARIFADO (ANEXO 6 DA RESOLUÇÃO Nº 160/92)

### MATERIAL DE CONSUMO

Período de 01/01/2023 até 31/12/2023

DESCRIÇÃO DO MATERIAL	CÓDIGO	UNID.	SALDO ANTERIOR		ENTRADAS		SAÍDAS		SALDO ATUAL		VALOR TOTAL (R\$)
			QUANT.	V. INICIAL (R\$)	QUANT.	VALOR (R\$)	QUANT.	VALOR (R\$)	QUANT.	C. MÉDIO (R\$)	
TINTA GUACHE	013387	CX	0,000	0,00	280,000	627,2000	280,000	627,2000	0,000	0,0000	0,00
TINTA X-FULL COMP. C/ T664 CORANTE BLACK 100ML ULTRA CC	014104	UN	0,000	0,00	10,000	350,0000	10,000	350,0000	0,000	0,0000	0,00
TINTA X-FULL COMP. C/ T664 CORANTE MAGENTA	014093	UN	0,000	0,00	4,000	140,0000	4,000	140,0000	0,000	0,0000	0,00
TINTA X-FULL COMP. C/ T664 CORANTE YELLOW	014092	UN	0,000	0,00	5,000	175,0000	5,000	175,0000	0,000	0,0000	0,00
<b>GRUPO: MATERIAL DE INFORMÁTICA</b>			<b>0,000</b>	<b>R\$ 0,00</b>	<b>47,000</b>	<b>R\$ 1.146,00</b>	<b>47,000</b>	<b>R\$ 1.146,00</b>	<b>0,000</b>	<b>R\$ 0,00</b>	<b>R\$ 0,00</b>
CONECTOR RJ 45	012107	UN	0,000	0,00	5,000	200,0000	5,000	200,0000	0,000	0,0000	0,00
DESENCAPADOR DE CABOS	014220	UN	0,000	0,00	2,000	126,0000	2,000	126,0000	0,000	0,0000	0,00
EMENDA DE CABO DE REDE RJ45	014218	UN	0,000	0,00	20,000	250,0000	20,000	250,0000	0,000	0,0000	0,00
PEN DRIV USB 2.0 32GB	014221	UN	0,000	0,00	10,000	325,0000	10,000	325,0000	0,000	0,0000	0,00
PEN DRIV USB 2.0 8GB	014219	UN	0,000	0,00	10,000	245,0000	10,000	245,0000	0,000	0,0000	0,00
<b>GRUPO: MATERIAL DE LIMPEZA E PRODUTOS DE HIGINIZACAO</b>			<b>0,000</b>	<b>R\$ 0,00</b>	<b>211,000</b>	<b>R\$ 2.476,80</b>	<b>211,000</b>	<b>R\$ 2.476,80</b>	<b>0,000</b>	<b>R\$ 0,00</b>	<b>R\$ 0,00</b>
BOM AR LAVANDA 500ML	015114	UN	0,000	0,00	10,000	80,8000	10,000	80,8000	0,000	0,0000	0,00
ESTOPA	014840	UN	0,000	0,00	1,000	6,0000	1,000	6,0000	0,000	0,0000	0,00
SABONETE LIQUIDO XUXINHA	015317	UN	0,000	0,00	200,000	2.390,0000	200,000	2.390,0000	0,000	0,0000	0,00
<b>GRUPO: MATERIAL DE USO PESSOAL</b>			<b>0,000</b>	<b>R\$ 0,00</b>	<b>166,000</b>	<b>R\$ 2.027,46</b>	<b>166,000</b>	<b>R\$ 2.027,46</b>	<b>0,000</b>	<b>R\$ 0,00</b>	<b>R\$ 0,00</b>
BABY DOOL INF 100% ALGODAO TAM VARIADOS	013834	UN	0,000	0,00	50,000	1.195,0000	50,000	1.195,0000	0,000	0,0000	0,00
BOTA VULCAB SL/AMARELA C/MED S/F 39	005828	PAR	0,000	0,00	6,000	186,9600	6,000	186,9600	0,000	0,0000	0,00
LUVA PVC SANEAMENTO E ESGOTO	005784	PAR	0,000	0,00	30,000	575,0000	30,000	575,0000	0,000	0,0000	0,00
LUVA SOLDAVEL 20MM	006909	UN	0,000	0,00	80,000	70,5000	80,000	70,5000	0,000	0,0000	0,00
<b>GRUPO: MATERIAL E EQUIPAMENTOS PARA APOIO E SEGURNCA</b>			<b>0,000</b>	<b>R\$ 0,00</b>	<b>14,000</b>	<b>R\$ 2.870,00</b>	<b>14,000</b>	<b>R\$ 2.870,00</b>	<b>0,000</b>	<b>R\$ 0,00</b>	<b>R\$ 0,00</b>
CAPACETE	014603	UN	0,000	0,00	7,000	2.100,0000	7,000	2.100,0000	0,000	0,0000	0,00
TONFA 90CM	014602	UN	0,000	0,00	7,000	770,0000	7,000	770,0000	0,000	0,0000	0,00
<b>GRUPO: MATERIAL ELÉTRICO</b>			<b>0,000</b>	<b>R\$ 0,00</b>	<b>1149,000</b>	<b>R\$ 44.669,65</b>	<b>1149,000</b>	<b>R\$ 44.669,65</b>	<b>0,000</b>	<b>R\$ 0,00</b>	<b>R\$ 0,00</b>
BRACO PARA ILUMINACAO PUBLICA	014163	UN	0,000	0,00	180,000	6.030,0000	180,000	6.030,0000	0,000	0,0000	0,00
CABO ELÉTRICO TIPO FLEXÍVEL 1,5MM².	013723	RL	0,000	0,00	9,000	882,8400	9,000	882,8400	0,000	0,0000	0,00



PREFEITURA MUNICIPAL DE TOBIAS BARRETO  
 Av. 7 de Junho Nº: 676, Bairro CENTRO  
 CEP: 49.300-000 TOBIAS BARRETO/SE  
 13119300000136

Emissão: 05/03/2024

## LEVANTAMENTO DE SALDO MENSAL – INVENTÁRIO DO ALMOXARIFADO (ANEXO 6 DA RESOLUÇÃO Nº 160/92)

### MATERIAL DE CONSUMO

Período de 01/01/2023 até 31/12/2023

DESCRIÇÃO DO MATERIAL	CÓDIGO	UNID.	SALDO ANTERIOR		ENTRADAS		SAÍDAS		SALDO ATUAL		VALOR TOTAL (R\$)
			QUANT.	V. INICIAL (R\$)	QUANT.	VALOR (R\$)	QUANT.	VALOR (R\$)	QUANT.	C. MÉDIO (R\$)	
CABO ELÉTRICO TIPO FLEXÍVEL 1,5MM².	013724	RL	0,000	0,00	1,000	95,7100	1,000	95,7100	0,000	0,0000	0,00
CABO ELÉTRICO TIPO FLEXÍVEL 2,5MM².	013725	RL	0,000	0,00	4,000	519,1600	4,000	519,1600	0,000	0,0000	0,00
DISJUNTOR 32A BIPOLAR.	013745	UN	0,000	0,00	1,000	21,1500	1,000	21,1500	0,000	0,0000	0,00
FIO ELETRICO ISOLADO 2,5MM²	014354	RL	0,000	0,00	11,000	1.514,1500	11,000	1.514,1500	0,000	0,0000	0,00
LAMPADA LED 20W	014362	UN	0,000	0,00	200,000	2.240,0000	200,000	2.240,0000	0,000	0,0000	0,00
LAMPADA LED 30W	014309	UN	0,000	0,00	50,000	885,0000	50,000	885,0000	0,000	0,0000	0,00
LUMINARIA ABERTA E27	013888	UN	0,000	0,00	70,000	2.369,5000	70,000	2.369,5000	0,000	0,0000	0,00
LUMINARIA PUBLICA PETALA DE LED 150W	015022	UN	0,000	0,00	4,000	919,9600	4,000	919,9600	0,000	0,0000	0,00
LUMINARIA PUBLICA PETALA DE LED 300W	015023	UN	0,000	0,00	20,000	8.298,0000	20,000	8.298,0000	0,000	0,0000	0,00
REATOR VAPOR DE SÓDIO 250W X 220V.	013769	UN	0,000	0,00	45,000	4.049,5500	45,000	4.049,5500	0,000	0,0000	0,00
REATOR VAPOR DE SÓDIO 400W X 220V.	013770	UN	0,000	0,00	55,000	5.082,0000	55,000	5.082,0000	0,000	0,0000	0,00
REFLETOR DE LED 200W	013999	UN	0,000	0,00	7,000	909,6500	7,000	909,6500	0,000	0,0000	0,00
REFLETOR DE LED 400W	014000	UN	0,000	0,00	32,000	7.359,6800	32,000	7.359,6800	0,000	0,0000	0,00
RELÊ FOTOELÉTRICO.	013771	UN	0,000	0,00	100,000	1.769,0000	100,000	1.769,0000	0,000	0,0000	0,00
RELE FOTO ELETRICO 105V A 305V	014310	UN	0,000	0,00	50,000	884,5000	50,000	884,5000	0,000	0,0000	0,00
SOQUETE DE PORCELANA E-27.	013762	UN	0,000	0,00	300,000	780,0000	300,000	780,0000	0,000	0,0000	0,00
TOMADA DE SOBREPOR 2P + T 10A.	013787	UN	0,000	0,00	10,000	59,8000	10,000	59,8000	0,000	0,0000	0,00
<b>GRUPO: MATERIAL EM NYLON</b>			<b>0,000</b>	<b>R\$ 0,00</b>	<b>1566,000</b>	<b>R\$ 12.997,80</b>	<b>1566,000</b>	<b>R\$ 12.997,80</b>	<b>0,000</b>	<b>R\$ 0,00</b>	<b>R\$ 0,00</b>
REDE DE PROTECAO ESPORTIVA FIO -2 12CM	012521	UN	0,000	0,00	1566,000	12.997,8000	1566,000	12.997,8000	0,000	0,0000	0,00
<b>GRUPO: MATERIAL ESCOLAR</b>			<b>0,000</b>	<b>R\$ 0,00</b>	<b>2510,000</b>	<b>R\$ 545.453,35</b>	<b>2510,000</b>	<b>R\$ 545.453,35</b>	<b>0,000</b>	<b>R\$ 0,00</b>	<b>R\$ 0,00</b>
BALAO CANUDO	013854	UN	0,000	0,00	20,000	71,8000	20,000	71,8000	0,000	0,0000	0,00
BALAO DE BORRACHA TIPO CANUDO PARA MODELAGEM PCT COM 50UND	000104	PCT	0,000	0,00	100,000	359,0000	100,000	359,0000	0,000	0,0000	0,00
BALAO Nº 9	014214	PCT	0,000	0,00	100,000	799,0000	100,000	799,0000	0,000	0,0000	0,00
DOMINO ALFABETIZACAO	013855	UN	0,000	0,00	15,000	145,6500	15,000	145,6500	0,000	0,0000	0,00



PREFEITURA MUNICIPAL DE TOBIAS BARRETO  
 Av. 7 de Junho Nº: 676, Bairro CENTRO  
 CEP: 49.300-000 TOBIAS BARRETO/SE  
 13119300000136

Emissão: 05/03/2024

## LEVANTAMENTO DE SALDO MENSAL – INVENTÁRIO DO ALMOXARIFADO (ANEXO 6 DA RESOLUÇÃO Nº 160/92)

### MATERIAL DE CONSUMO

Período de 01/01/2023 até 31/12/2023

DESCRIÇÃO DO MATERIAL	CÓDIGO	UNID.	SALDO ANTERIOR		ENTRADAS		SAÍDAS		SALDO ATUAL		VALOR TOTAL (R\$)
			QUANT.	V. INICIAL (R\$)	QUANT.	VALOR (R\$)	QUANT.	VALOR (R\$)	QUANT.	C. MÉDIO (R\$)	
KIT PEDAGOGICO DE SALA DE AULA DE COLECAO DESCROBIR E APRENDER	011608	KIT	0,000	0,00	93,000	50.034,0000	93,000	50.034,0000	0,000	0,0000	0,00
KIT PEDAGOGICO DO ALUNO 2 ANOS DA COLECAO DESCOBRIR E APRENDER	011604	KIT	0,000	0,00	55,000	16.280,0000	55,000	16.280,0000	0,000	0,0000	0,00
KIT PEDAGOGICO DO ALUNO 3 ANOS DA COLECAO DESCOBRIR E APRENDER	011605	KIT	0,000	0,00	486,000	167.670,0000	486,000	167.670,0000	0,000	0,0000	0,00
KIT PEDAGOGICO DO ALUNO 4 ANOS DA COLECAO DESCOBRIR E APRENDER	011607	KIT	0,000	0,00	510,000	183.090,0000	510,000	183.090,0000	0,000	0,0000	0,00
KIT PEDAGOGICO DO ALUNO 5 ANOS DE COLECAO DESCOBRIR E APRENDER	011606	KIT	0,000	0,00	350,000	125.650,0000	350,000	125.650,0000	0,000	0,0000	0,00
LAPIS BORRACHA	013845	UN	0,000	0,00	150,000	177,0000	150,000	177,0000	0,000	0,0000	0,00
LAPIS GRAFITE PRETO Nº 2	014081	CX	0,000	0,00	20,000	220,0000	20,000	220,0000	0,000	0,0000	0,00
PASTA PLASTICA L	014090	UN	0,000	0,00	550,000	275,0000	550,000	275,0000	0,000	0,0000	0,00
PASTA PRETA	014089	UN	0,000	0,00	10,000	138,0000	10,000	138,0000	0,000	0,0000	0,00
PINCEL PARA QUADRO BRAMCO	013848	CX	0,000	0,00	20,000	292,0000	20,000	292,0000	0,000	0,0000	0,00
PISTOLA COLA QUENTE FINA	014084	UN	0,000	0,00	1,000	17,9000	1,000	17,9000	0,000	0,0000	0,00
PRANCHETA DE PLASTICO	014085	UN	0,000	0,00	20,000	188,0000	20,000	188,0000	0,000	0,0000	0,00
REGUA ESCOLAR	014088	UN	0,000	0,00	10,000	46,0000	10,000	46,0000	0,000	0,0000	0,00
<b>GRUPO: MATERIAL ESPORTIVO</b>			<b>0,000</b>	<b>R\$ 0,00</b>	<b>31,000</b>	<b>R\$ 3.793,50</b>	<b>31,000</b>	<b>R\$ 3.793,50</b>	<b>0,000</b>	<b>R\$ 0,00</b>	<b>R\$ 0,00</b>
BOLA DE FUTEBOL	014275	UN	0,000	0,00	3,000	495,0000	3,000	495,0000	0,000	0,0000	0,00
BOLA PARA BASQUETE	014277	UN	0,000	0,00	2,000	294,0000	2,000	294,0000	0,000	0,0000	0,00
BOLA PARA QUEIMADO	014276	UN	0,000	0,00	3,000	149,7000	3,000	149,7000	0,000	0,0000	0,00
BOMBA P/ ENCHER BOLA	014300	UN	0,000	0,00	3,000	195,0000	3,000	195,0000	0,000	0,0000	0,00
JOGO DE DOMINÓ	014303	UN	0,000	0,00	3,000	126,0000	3,000	126,0000	0,000	0,0000	0,00
JOGO DE ENCAIXE	014307	UN	0,000	0,00	3,000	990,0000	3,000	990,0000	0,000	0,0000	0,00
JOGO DE XADREZ E DAMA	014306	UN	0,000	0,00	3,000	179,7000	3,000	179,7000	0,000	0,0000	0,00
KIT FRESCOBOL	014301	UN	0,000	0,00	3,000	387,0000	3,000	387,0000	0,000	0,0000	0,00
KIT JOGO DA MEMÓRIA	014305	UN	0,000	0,00	3,000	119,7000	3,000	119,7000	0,000	0,0000	0,00
KIT JOGO DE BOLICHE	014304	UN	0,000	0,00	2,000	179,4000	2,000	179,4000	0,000	0,0000	0,00



PREFEITURA MUNICIPAL DE TOBIAS BARRETO  
 Av. 7 de Junho Nº: 676, Bairro CENTRO  
 CEP: 49.300-000 TOBIAS BARRETO/SE  
 13119300000136

Emissão: 05/03/2024

## LEVANTAMENTO DE SALDO MENSAL – INVENTÁRIO DO ALMOXARIFADO (ANEXO 6 DA RESOLUÇÃO Nº 160/92)

### MATERIAL DE CONSUMO

Período de 01/01/2023 até 31/12/2023

DESCRIÇÃO DO MATERIAL	CÓDIGO	UNID.	SALDO ANTERIOR		ENTRADAS		SAÍDAS		SALDO ATUAL		VALOR TOTAL (R\$)
			QUANT.	V. INICIAL (R\$)	QUANT.	VALOR (R\$)	QUANT.	VALOR (R\$)	QUANT.	C. MÉDIO (R\$)	
REDE FUTSAL	014297	PAR	0,000	0,00	3,000	678,0000	3,000	678,0000	0,000	0,0000	0,00
<b>GRUPO: MATERIAL GRÁFICO</b>			<b>0,000</b>	<b>R\$ 0,00</b>	<b>196,000</b>	<b>R\$ 18.178,80</b>	<b>196,000</b>	<b>R\$ 18.178,80</b>	<b>0,000</b>	<b>R\$ 0,00</b>	<b>R\$ 0,00</b>
ADESIVO VINIL REDONDO.	014704	UN	0,000	0,00	100,000	280,0000	100,000	280,0000	0,000	0,0000	0,00
BANNER EM LONA - BASTÃO.	014707	UN	0,000	0,00	29,000	5.220,0000	29,000	5.220,0000	0,000	0,0000	0,00
BANNER EM LONA - MADEIRITE.	014706	UN	0,000	0,00	20,000	1.868,8000	20,000	1.868,8000	0,000	0,0000	0,00
FAIXA EM LONA.	014722	UN	0,000	0,00	47,000	10.810,0000	47,000	10.810,0000	0,000	0,0000	0,00
<b>GRUPO: MATERIAL LIMPEZA</b>			<b>0,000</b>	<b>R\$ 0,00</b>	<b>37343,000</b>	<b>R\$ 92.679,58</b>	<b>37343,000</b>	<b>R\$ 92.679,58</b>	<b>0,000</b>	<b>R\$ 0,00</b>	<b>R\$ 0,00</b>
ABSORVENTE FEMININO	013170	PCT	0,000	0,00	3636,000	17.780,0400	3636,000	17.780,0400	0,000	0,0000	0,00
BOBINA DE SACO 35X45	013154	KG	0,000	0,00	150,000	5.700,0000	150,000	5.700,0000	0,000	0,0000	0,00
CAIXA ORGANIZADORA	015168	UN	0,000	0,00	10,000	471,4000	10,000	471,4000	0,000	0,0000	0,00
COLORO	013175	L	0,000	0,00	1430,000	5.705,7000	1430,000	5.705,7000	0,000	0,0000	0,00
CREME DENTAL INFANTIL	013130	UN	0,000	0,00	210,000	1.046,2000	210,000	1.046,2000	0,000	0,0000	0,00
DESINFETANTE 2L	013205	UN	0,000	0,00	1068,000	6.888,6000	1068,000	6.888,6000	0,000	0,0000	0,00
DESODORIZADOR DE AR	013132	UN	0,000	0,00	40,000	323,2000	40,000	323,2000	0,000	0,0000	0,00
DETERGENTE	013177	UN	0,000	0,00	2067,000	3.658,5900	2067,000	3.658,5900	0,000	0,0000	0,00
ESCOVA DE LIMPEZA	014601	UN	0,000	0,00	70,000	1.050,0000	70,000	1.050,0000	0,000	0,0000	0,00
ESPONJA DE AÇO	013133	PCT	0,000	0,00	350,000	518,0000	350,000	518,0000	0,000	0,0000	0,00
ESPONJA DE PRATO	013195	UN	0,000	0,00	194,000	337,5600	194,000	337,5600	0,000	0,0000	0,00
FRALDA DESCARTÁVEL G	013178	UN	0,000	0,00	18500,000	15.040,0000	18500,000	15.040,0000	0,000	0,0000	0,00
FRALDA INFANTIL P	013159	UN	0,000	0,00	2000,000	1.340,0000	2000,000	1.340,0000	0,000	0,0000	0,00
FRALDA INFANTIL XG	013136	UN	0,000	0,00	5000,000	6.100,0000	5000,000	6.100,0000	0,000	0,0000	0,00
GUARDANAPO DE PAPEL	013198	PCT	0,000	0,00	30,000	45,0000	30,000	45,0000	0,000	0,0000	0,00
INSETICIDA	013137	UN	0,000	0,00	35,000	244,6500	35,000	244,6500	0,000	0,0000	0,00
LENCO UMED	013624	UN	0,000	0,00	205,000	2.234,5000	205,000	2.234,5000	0,000	0,0000	0,00
NAFTALINA	013141	PCT	0,000	0,00	990,000	1.950,3000	990,000	1.950,3000	0,000	0,0000	0,00





PREFEITURA MUNICIPAL DE TOBIAS BARRETO  
 Av. 7 de Junho Nº: 676, Bairro CENTRO  
 CEP: 49.300-000 TOBIAS BARRETO/SE  
 13119300000136

Emissão: 05/03/2024

## LEVANTAMENTO DE SALDO MENSAL – INVENTÁRIO DO ALMOXARIFADO (ANEXO 6 DA RESOLUÇÃO Nº 160/92)

### MATERIAL DE CONSUMO

Período de 01/01/2023 até 31/12/2023

DESCRIÇÃO DO MATERIAL	CÓDIGO	UNID.	SALDO ANTERIOR		ENTRADAS		SAÍDAS		SALDO ATUAL		VALOR TOTAL (R\$)
			QUANT.	V. INICIAL (R\$)	QUANT.	VALOR (R\$)	QUANT.	VALOR (R\$)	QUANT.	C. MÉDIO (R\$)	
PAPEL HIGIENICO FOLHA DUPLA NEUTRO C/16 PCA	013202	FD	0,000	0,00	47,000	2.909,3000	47,000	2.909,3000	0,000	0,0000	0,00
PAPEL TOALHA.	013143	FD	0,000	0,00	5,000	46,9000	5,000	46,9000	0,000	0,0000	0,00
PEDRA SANITÁRIA	013156	UN	0,000	0,00	570,000	1.134,3000	570,000	1.134,3000	0,000	0,0000	0,00
SACO DE LIXO 100 L	013228	PCT	0,000	0,00	671,000	16.969,5900	671,000	16.969,5900	0,000	0,0000	0,00
SACOLA 15 KG	013149	KG	0,000	0,00	60,000	1.105,8000	60,000	1.105,8000	0,000	0,0000	0,00
TOUCA DESCARTÁVEL DE COZINHA	013166	PCT	0,000	0,00	5,000	79,9500	5,000	79,9500	0,000	0,0000	0,00
<b>GRUPO: MATERIAL PARA APREMEACOES DIVERSAS</b>			<b>0,000</b>	<b>R\$ 0,00</b>	<b>377,000</b>	<b>R\$ 12.198,93</b>	<b>377,000</b>	<b>R\$ 12.198,93</b>	<b>0,000</b>	<b>R\$ 0,00</b>	<b>R\$ 0,00</b>
MEDALHAS PERSONALIZADAS EM ACRILICO MEDINDO 7,0CM DE DIAMETRO	013821	UN	0,000	0,00	36,000	340,2000	36,000	340,2000	0,000	0,0000	0,00
MEDALHA VITORIA 65MM OURO	015039	UN	0,000	0,00	100,000	1.399,0000	100,000	1.399,0000	0,000	0,0000	0,00
MEDALHA VITORIA 65MM PRATA	015040	UN	0,000	0,00	100,000	1.399,0000	100,000	1.399,0000	0,000	0,0000	0,00
TROFEU ESTATUA ARTILHEIRO DOURADO	015046	UN	0,000	0,00	1,000	350,6900	1,000	350,6900	0,000	0,0000	0,00
TROFEU ACRILICO 17X18.5 CM	015093	UN	0,000	0,00	60,000	3.540,0000	60,000	3.540,0000	0,000	0,0000	0,00
TROFEU ESTATUA DORADA 96CM	015041	UN	0,000	0,00	1,000	698,3100	1,000	698,3100	0,000	0,0000	0,00
TROFEU ESTATUA DOURADA 40CM	015044	UN	0,000	0,00	1,000	350,6900	1,000	350,6900	0,000	0,0000	0,00
TROFEU ESTATUA DOURADA 55CM	015042	UN	0,000	0,00	1,000	541,3000	1,000	541,3000	0,000	0,0000	0,00
TROFEU ESTATUA DOURADA 56CM	015043	UN	0,000	0,00	1,000	340,3200	1,000	340,3200	0,000	0,0000	0,00
TROFEU ESTATUA DOURADA 84CM	015045	UN	0,000	0,00	1,000	614,4200	1,000	614,4200	0,000	0,0000	0,00
TROFEUS EM ACRILICO MEDINDO 23 X 15 CM	015094	UN	0,000	0,00	75,000	2.625,0000	75,000	2.625,0000	0,000	0,0000	0,00
<b>GRUPO: MATERIAL PARA APREMEACOES IDVERSAS</b>			<b>0,000</b>	<b>R\$ 0,00</b>	<b>20,000</b>	<b>R\$ 990,60</b>	<b>20,000</b>	<b>R\$ 990,60</b>	<b>0,000</b>	<b>R\$ 0,00</b>	<b>R\$ 0,00</b>
TROFEU EM ACRILICO DE 04MM DE ESP. MEDINDO 20X10CM COM BASE MDF DE 15MM DE ESP.	012477	UN	0,000	0,00	14,000	558,6000	14,000	558,6000	0,000	0,0000	0,00
TROFEU EM ACRILICO DE 04MM DE ESP. MEDINDO 25X12,5CM COM BASE DE MDF DE 15MM DE	012476	UN	0,000	0,00	3,000	183,0000	3,000	183,0000	0,000	0,0000	0,00
TROFEU EM ACRILICO DE 04MM DE ESP. MEDINDO 30X15,5CM COM BASE DE MDF DE 15MM DE	012475	UN	0,000	0,00	3,000	249,0000	3,000	249,0000	0,000	0,0000	0,00
<b>GRUPO: MATERIAL PARA ESCRITORIO</b>			<b>0,000</b>	<b>R\$ 0,00</b>	<b>1109,000</b>	<b>R\$ 6.098,88</b>	<b>1109,000</b>	<b>R\$ 6.098,88</b>	<b>0,000</b>	<b>R\$ 0,00</b>	<b>R\$ 0,00</b>
BANDEJA DUPLA	013862	UN	0,000	0,00	3,000	59,3700	3,000	59,3700	0,000	0,0000	0,00



PREFEITURA MUNICIPAL DE TOBIAS BARRETO  
 Av. 7 de Junho Nº: 676, Bairro CENTRO  
 CEP: 49.300-000 TOBIAS BARRETO/SE  
 13119300000136

Emissão: 05/03/2024

## LEVANTAMENTO DE SALDO MENSAL – INVENTÁRIO DO ALMOXARIFADO (ANEXO 6 DA RESOLUÇÃO Nº 160/92)

### MATERIAL DE CONSUMO

Período de 01/01/2023 até 31/12/2023

DESCRIÇÃO DO MATERIAL	CÓDIGO	UNID.	SALDO ANTERIOR		ENTRADAS		SAÍDAS		SALDO ATUAL		VALOR TOTAL (R\$)
			QUANT.	V. INICIAL (R\$)	QUANT.	VALOR (R\$)	QUANT.	VALOR (R\$)	QUANT.	C. MÉDIO (R\$)	
CALCULADORA ELETRONICA	013857	UN	0,000	0,00	36,000	352,8000	36,000	352,8000	0,000	0,0000	0,00
ESTILETE	013849	CX	0,000	0,00	26,000	309,4000	26,000	309,4000	0,000	0,0000	0,00
ESTRATOR DE GRAMPO	013850	UN	0,000	0,00	20,000	27,2000	20,000	27,2000	0,000	0,0000	0,00
GRAMPEADOR ALICATE	014216	UN	0,000	0,00	17,000	189,7200	17,000	189,7200	0,000	0,0000	0,00
GRAMPEADOR ALICATE MATERIAL METAL CAPAC DE GRAM. ATE 30 FOL	000189	UN	0,000	0,00	2,000	22,3400	2,000	22,3400	0,000	0,0000	0,00
GRAMPEADOR MESA	013858	UN	0,000	0,00	10,000	367,5000	10,000	367,5000	0,000	0,0000	0,00
GRAMPEADOR PINADOR	013859	UN	0,000	0,00	20,000	724,0000	20,000	724,0000	0,000	0,0000	0,00
GRAMPO PARA GRAMPEADOR 26/6	013853	CX	0,000	0,00	15,000	16,3500	15,000	16,3500	0,000	0,0000	0,00
PAPEL SULFITE A4 EXTRA BRANCO - C/ 10 RESMAS	010878	CX	0,000	0,00	10,000	2.099,9000	10,000	2.099,9000	0,000	0,0000	0,00
PASTA A Z	013847	UN	0,000	0,00	180,000	621,0000	180,000	621,0000	0,000	0,0000	0,00
PASTA CLASSIFICADORA	014974	UN	0,000	0,00	300,000	297,0000	300,000	297,0000	0,000	0,0000	0,00
PASTA DOCUMENTOS	014083	UN	0,000	0,00	320,000	316,8000	320,000	316,8000	0,000	0,0000	0,00
PASTA SANFONADA	013860	UN	0,000	0,00	140,000	651,0000	140,000	651,0000	0,000	0,0000	0,00
TESOURA PARA ESCRITORIO	014844	UN	0,000	0,00	10,000	44,5000	10,000	44,5000	0,000	0,0000	0,00
<b>GRUPO: MATERIAL PARA MANUTENCAO DE VEICULOS</b>			<b>0,000</b>	<b>R\$ 0,00</b>	<b>1526,000</b>	<b>R\$ 324.373,78</b>	<b>1526,000</b>	<b>R\$ 324.373,78</b>	<b>0,000</b>	<b>R\$ 0,00</b>	<b>R\$ 0,00</b>
ABRACADEIRA DE FERRO 32X44	014484	UN	0,000	0,00	4,000	29,3760	4,000	29,3760	0,000	0,0000	0,00
ABRACADEIRA INTERCOLER 89X108MM ACO C/MOLA VW AGRALE	014870	PC	0,000	0,00	1,000	43,3800	1,000	43,3800	0,000	0,0000	0,00
ABRACADEIRA NYLON 6.6 NATURAL 200 X 3,5MM	014550	UN	0,000	0,00	30,000	25,5000	30,000	25,5000	0,000	0,0000	0,00
ABRACADEIRA PLASTICA 200X5,0MM BRANCA ONIBUS VW	014323	UN	0,000	0,00	10,000	21,0000	10,000	21,0000	0,000	0,0000	0,00
ABRACADEIRA TURBINA MB/VW/FORD 89X108 C/CANELETA	014657	PC	0,000	0,00	1,000	61,5700	1,000	61,5700	0,000	0,0000	0,00
ADESIVO PARA PARA-BRISA	014556	UN	0,000	0,00	4,000	136,0000	4,000	136,0000	0,000	0,0000	0,00
AGULHA VELOCIDADE 1D 125KM 1390 13223001400F ONIBUS VM	013488	PC	0,000	0,00	4,000	356,0200	4,000	356,0200	0,000	0,0000	0,00
ALGEMA MOLA DIANT FORD CARGO VW 14220/35300 ONIBUS VW	011934	PC	0,000	0,00	3,000	146,8200	3,000	146,8200	0,000	0,0000	0,00
ALTERNADOR MB 80	006840	PC	0,000	0,00	1,000	1.010,3000	1,000	1.010,3000	0,000	0,0000	0,00



PREFEITURA MUNICIPAL DE TOBIAS BARRETO  
 Av. 7 de Junho Nº: 676, Bairro CENTRO  
 CEP: 49.300-000 TOBIAS BARRETO/SE  
 13119300000136

Emissão: 05/03/2024

## LEVANTAMENTO DE SALDO MENSAL – INVENTÁRIO DO ALMOXARIFADO (ANEXO 6 DA RESOLUÇÃO Nº 160/92)

### MATERIAL DE CONSUMO

Período de 01/01/2023 até 31/12/2023

DESCRIÇÃO DO MATERIAL	CÓDIGO	UNID.	SALDO ANTERIOR		ENTRADAS		SAÍDAS		SALDO ATUAL		VALOR TOTAL (R\$)
			QUANT.	V. INICIAL (R\$)	QUANT.	VALOR (R\$)	QUANT.	VALOR (R\$)	QUANT.	C. MÉDIO (R\$)	
ALTERNADOR MB/FORD/VW 12V - 90 AMP ONIBUS VW	011855	PC	0,000	0,00	2,000	1.420,7200	2,000	1.420,7200	0,000	0,0000	0,00
AMORTECEDOR DIANTEIRO DIREITO ONIBUS VW	006059	PC	0,000	0,00	2,000	805,4000	2,000	805,4000	0,000	0,0000	0,00
AMORTECEDOR DIANTEIRO ONIBUS VW	011885	PC	0,000	0,00	1,000	402,7000	1,000	402,7000	0,000	0,0000	0,00
AMORTECEDOR DIANT FORD 1618/2428 VW 13180/24250 CACAMBA	013539	PC	0,000	0,00	1,000	238,0500	1,000	238,0500	0,000	0,0000	0,00
AMORTECEDOR DIANT. ONIBUS VW	007230	PC	0,000	0,00	2,000	805,4000	2,000	805,4000	0,000	0,0000	0,00
AMORTECEDOR DIRECAO MB 0371 ONIBUS	012506	PC	0,000	0,00	1,000	176,3000	1,000	176,3000	0,000	0,0000	0,00
AMORTECEDOR TRASEIRO	012056	PC	0,000	0,00	5,000	1.779,8900	5,000	1.779,8900	0,000	0,0000	0,00
AMORTECEDOR TRASEIRO FORD CARGO	014658	PC	0,000	0,00	1,000	312,5600	1,000	312,5600	0,000	0,0000	0,00
AMORTECEDOR TRAS. MERCEDES BENZ OF 1418/1519/1721	012507	PC	0,000	0,00	1,000	339,9300	1,000	339,9300	0,000	0,0000	0,00
AMORTECEDOR TRAS VOLARE A8/W8/W9 MICRO ONIBUS AGRALE	014017	PC	0,000	0,00	2,000	489,3600	2,000	489,3600	0,000	0,0000	0,00
AMORTECEDOR TRAZ ONIBUS VW	011886	PC	0,000	0,00	2,000	1.010,3000	2,000	1.010,3000	0,000	0,0000	0,00
ANEL	014522	UN	0,000	0,00	2,000	15,4224	2,000	15,4224	0,000	0,0000	0,00
ANEL 69,44 X3,53	014515	UN	0,000	0,00	1,000	9,1800	1,000	9,1800	0,000	0,0000	0,00
ANEL 94,84 X3,53	014509	UN	0,000	0,00	4,000	19,5840	4,000	19,5840	0,000	0,0000	0,00
ANEL BARRAS	014485	UN	0,000	0,00	3,000	25,5000	3,000	25,5000	0,000	0,0000	0,00
ANEL INTERNO CAMBIO ZF 6S1010BO VW 15190 ONIBUS VW	011940	PC	0,000	0,00	2,000	328,1800	2,000	328,1800	0,000	0,0000	0,00
ANEL ORING 18.14X21.70X1.78	014499	UN	0,000	0,00	6,000	20,4000	6,000	20,4000	0,000	0,0000	0,00
ANEL SEGURANCA CAMBIO ZF 6S1010BO VW 15190 ONIBUS VW	011970	PC	0,000	0,00	1,000	152,6200	1,000	152,6200	0,000	0,0000	0,00
ANEL SINCRONIZADOR 1A/2ACX EATON FS6306-A FORD/VW	014027	PC	0,000	0,00	1,000	534,7200	1,000	534,7200	0,000	0,0000	0,00
ANEL SINCRONIZADOR 5/A6/ACX EATON FS6306-A CAMINHAO	012785	PC	0,000	0,00	1,000	673,3000	1,000	673,3000	0,000	0,0000	0,00
ARRUELA ESP. DE PU - 016	014506	UN	0,000	0,00	1,000	18,0642	1,000	18,0642	0,000	0,0000	0,00
ARRUELA LISA 08MM MICRO ONIBUS AGRALE	014871	PC	0,000	0,00	10,000	5,0000	10,000	5,0000	0,000	0,0000	0,00
ARRUELA LISA 1/4-6MM	014470	UN	0,000	0,00	15,000	5,1000	15,000	5,1000	0,000	0,0000	0,00
ARRUELA LISA 3/8-10MM - 1901	014471	UN	0,000	0,00	10,000	6,8000	10,000	6,8000	0,000	0,0000	0,00



PREFEITURA MUNICIPAL DE TOBIAS BARRETO  
 Av. 7 de Junho Nº: 676, Bairro CENTRO  
 CEP: 49.300-000 TOBIAS BARRETO/SE  
 1311930000136

Emissão: 05/03/2024

## LEVANTAMENTO DE SALDO MENSAL – INVENTÁRIO DO ALMOXARIFADO (ANEXO 6 DA RESOLUÇÃO Nº 160/92)

### MATERIAL DE CONSUMO

Período de 01/01/2023 até 31/12/2023

DESCRIÇÃO DO MATERIAL	CÓDIGO	UNID.	SALDO ANTERIOR		ENTRADAS		SAÍDAS		SALDO ATUAL		VALOR TOTAL (R\$)
			QUANT.	V. INICIAL (R\$)	QUANT.	VALOR (R\$)	QUANT.	VALOR (R\$)	QUANT.	C. MÉDIO (R\$)	
ARRUELA LISA 5/16-8MM	014528	UN	0,000	0,00	12,000	8,1600	12,000	8,1600	0,000	0,0000	0,00
AVANCO TURBINA FRONTIER	009104	PC	0,000	0,00	1,000	247,7200	1,000	247,7200	0,000	0,0000	0,00
BANCO COMPLETO	014969	PC	0,000	0,00	1,000	273,9100	1,000	273,9100	0,000	0,0000	0,00
BARRA DIRACAO LATERAL FORD CARGO B1618/VW 15180/ONIBUS	011887	PC	0,000	0,00	1,000	535,6700	1,000	535,6700	0,000	0,0000	0,00
BARRA DIRECAO LATERAL	011844	PC	0,000	0,00	2,000	1.416,5200	2,000	1.416,5200	0,000	0,0000	0,00
BARRA DIRECAO LATERAL FORD CARGO 1215/VW14150	013540	PC	0,000	0,00	1,000	413,0100	1,000	413,0100	0,000	0,0000	0,00
BARRA DIRECAO LATERAL FORD CARGO B1618/VW 15180/ ONIBUS	013489	PC	0,000	0,00	2,000	1.071,3400	2,000	1.071,3400	0,000	0,0000	0,00
BARRA TRANSMISSAO DO LIMPADO ONIBUS	014330	UN	0,000	0,00	2,000	100,2200	2,000	100,2200	0,000	0,0000	0,00
BATENTE PARA CHOQUE TRASEIRO	014879	PC	0,000	0,00	2,000	44,3900	2,000	44,3900	0,000	0,0000	0,00
BICO INJETOR CAMINHAO MERCEDES BENZ	014026	PC	0,000	0,00	2,000	290,6600	2,000	290,6600	0,000	0,0000	0,00
BICO INJETOR NISAN FRONTIER 05	013695	UN	0,000	0,00	4,000	620,0800	4,000	620,0800	0,000	0,0000	0,00
BICO INJETOR VW	010000	PC	0,000	0,00	3,000	1.104,2400	3,000	1.104,2400	0,000	0,0000	0,00
BICO INJETOR VW 15190 MAN ONIBUS	011927	PC	0,000	0,00	8,000	2.944,6400	8,000	2.944,6400	0,000	0,0000	0,00
BIELA COMPROSSOR WBCO 85MM	006099	PC	0,000	0,00	1,000	94,7100	1,000	94,7100	0,000	0,0000	0,00
BIELA MOTOR MAN 4 CIL ONIBUS VW	011937	PC	0,000	0,00	1,000	309,7500	1,000	309,7500	0,000	0,0000	0,00
BOBINA CAMPO CAMINHAO MERCEDES BENZ	013534	PC	0,000	0,00	1,000	84,2100	1,000	84,2100	0,000	0,0000	0,00
BOBINA CAMPO PARTIDA PERKINS/GM/FORD 12V	013702	UN	0,000	0,00	1,000	67,6200	1,000	67,6200	0,000	0,0000	0,00
BOMBA A10VO60DFR1/52R-VSR46N00-S1607	014431	PC	0,000	0,00	1,000	4.589,2700	1,000	4.589,2700	0,000	0,0000	0,00
BOMBA COMB. MWM X 10 4CIL MICRO ONIBUS AGRALE	014961	UN	0,000	0,00	1,000	135,8000	1,000	135,8000	0,000	0,0000	0,00
BOMBA DAGUA CAMINHAO MERCEDES BENZ	011547	PC	0,000	0,00	1,000	756,0000	1,000	756,0000	0,000	0,0000	0,00
BOMBA DAGUA FORD/VW C/MOTOR MWM X10 CACAMBA FORD	011581	PC	0,000	0,00	2,000	579,5600	2,000	579,5600	0,000	0,0000	0,00
BOMBA DAGUA FORD/VW/VOLVO C/ MOTOR MWM X12 MICRO ONIBUS AGRALE	013511	PC	0,000	0,00	2,000	670,5400	2,000	670,5400	0,000	0,0000	0,00
BOMBA DAGUA VW 15190 MANM /12 OIBUS	011909	PC	0,000	0,00	2,000	1.580,9600	2,000	1.580,9600	0,000	0,0000	0,00
BOMBA DE ALTA M MARELLI ONIBUS VW	007302	PC	0,000	0,00	1,000	5.152,6900	1,000	5.152,6900	0,000	0,0000	0,00





PREFEITURA MUNICIPAL DE TOBIAS BARRETO  
 Av. 7 de Junho Nº: 676, Bairro CENTRO  
 CEP: 49.300-000 TOBIAS BARRETO/SE  
 1311930000136

Emissão: 05/03/2024

## LEVANTAMENTO DE SALDO MENSAL – INVENTÁRIO DO ALMOXARIFADO (ANEXO 6 DA RESOLUÇÃO Nº 160/92)

### MATERIAL DE CONSUMO

Período de 01/01/2023 até 31/12/2023

DESCRIÇÃO DO MATERIAL	CÓDIGO	UNID.	SALDO ANTERIOR		ENTRADAS		SAÍDAS		SALDO ATUAL		VALOR TOTAL (R\$)
			QUANT.	V. INICIAL (R\$)	QUANT.	VALOR (R\$)	QUANT.	VALOR (R\$)	QUANT.	C. MÉDIO (R\$)	
BOMBA DE FREIO	014559	PC	0,000	0,00	1,000	518,1600	1,000	518,1600	0,000	0,0000	0,00
BOMBA DE OLEO	014557	UN	0,000	0,00	1,000	737,1540	1,000	737,1540	0,000	0,0000	0,00
BOMBA DO VENTILADOR CASE	014558	UN	0,000	0,00	1,000	707,2000	1,000	707,2000	0,000	0,0000	0,00
BOMBA INJETORA	008791	PC	0,000	0,00	1,000	290,8200	1,000	290,8200	0,000	0,0000	0,00
BOMBA OLEO MWM X12	013496	PC	0,000	0,00	2,000	754,4000	2,000	754,4000	0,000	0,0000	0,00
BORRACHA PARA-BRISA ONIBUA CAIO SENIOR MID	013671	PC	0,000	0,00	2,000	960,6500	2,000	960,6500	0,000	0,0000	0,00
BRACO LIMPADOR ONIBUS MP GVI 1050/1200/TERRA	014675	PC	0,000	0,00	2,000	411,4800	2,000	411,4800	0,000	0,0000	0,00
BUCHA BARRA ESTABILIZADOR DIANT VW 17230 ONIBUS VW	013672	PC	0,000	0,00	9,000	156,2500	9,000	156,2500	0,000	0,0000	0,00
BUCHA DE BRONZE RG-1408	014481	UN	0,000	0,00	2,000	264,5200	2,000	264,5200	0,000	0,0000	0,00
BUCHA MOLA TRAS VW 7100/8120/8140 MICRO ONIBUS AGRALE	012759	PC	0,000	0,00	2,000	165,5600	2,000	165,5600	0,000	0,0000	0,00
CABECOTE COMPRESSOR KNORR LK38 FORD/VW	013700	UN	0,000	0,00	1,000	310,4500	1,000	310,4500	0,000	0,0000	0,00
CABECOTE COMPRESSOR ONIBUS VW	013892	UN	0,000	0,00	2,000	2.515,6600	2,000	2.515,6600	0,000	0,0000	0,00
CABECOTE COMPRESSOR WABCO 85MM	009471	PC	0,000	0,00	1,000	137,0800	1,000	137,0800	0,000	0,0000	0,00
CABO BATERIA 300V 63,55 70MM ONIBUS VW	014331	UN	0,000	0,00	2,000	101,4000	2,000	101,4000	0,000	0,0000	0,00
CAIXA SATELITE COMPLETA VW 8120/8150 VOLARE MICRO ONIBUS AGRALE	014018	PC	0,000	0,00	1,000	1.501,0800	1,000	1.501,0800	0,000	0,0000	0,00
CAIXA SUPORTE LADO DIREITO ROCKWELL	014997	PC	0,000	0,00	1,000	605,4300	1,000	605,4300	0,000	0,0000	0,00
CAIXA SUPORTE LADO ESQUERDO ROCKWELL	014039	PC	0,000	0,00	1,000	1.112,4700	1,000	1.112,4700	0,000	0,0000	0,00
CALHA SALAO ONIBUS MO VOLARE REO	014876	PC	0,000	0,00	1,000	109,1500	1,000	109,1500	0,000	0,0000	0,00
CAMARA DE AR 1000/20	003939	PC	0,000	0,00	20,000	1.996,4000	20,000	1.996,4000	0,000	0,0000	0,00
CANO COMPRESSOR	011552	PC	0,000	0,00	1,000	241,5400	1,000	241,5400	0,000	0,0000	0,00
CANO COMPRESSOR AR SERPENTINA VW 15190 ONIBUS VW	012793	PC	0,000	0,00	2,000	1.881,5000	2,000	1.881,5000	0,000	0,0000	0,00
CAPA PARA MANGUEIRA 1 E 2	014460	UN	0,000	0,00	24,000	178,7040	24,000	178,7040	0,000	0,0000	0,00
CAPA PARA MANGUEIRA 1 E 2 TRAMAS (3/4)	014467	UN	0,000	0,00	6,000	84,4560	6,000	84,4560	0,000	0,0000	0,00
CAPA PARA MANGUEIRA 1 E 2 TRAMAS 3/8	014512	UN	0,000	0,00	16,000	119,4624	16,000	119,4624	0,000	0,0000	0,00



PREFEITURA MUNICIPAL DE TOBIAS BARRETO  
 Av. 7 de Junho Nº: 676, Bairro CENTRO  
 CEP: 49.300-000 TOBIAS BARRETO/SE  
 13119300000136

Emissão: 05/03/2024

## LEVANTAMENTO DE SALDO MENSAL – INVENTÁRIO DO ALMOXARIFADO (ANEXO 6 DA RESOLUÇÃO Nº 160/92)

### MATERIAL DE CONSUMO

Período de 01/01/2023 até 31/12/2023

DESCRIÇÃO DO MATERIAL	CÓDIGO	UNID.	SALDO ANTERIOR		ENTRADAS		SAÍDAS		SALDO ATUAL		VALOR TOTAL (R\$)
			QUANT.	V. INICIAL (R\$)	QUANT.	VALOR (R\$)	QUANT.	VALOR (R\$)	QUANT.	C. MÉDIO (R\$)	
CASQUILHO MOTOR MAN ONIBUS	012490	PC	0,000	0,00	1,000	136,1800	1,000	136,1800	0,000	0,0000	0,00
CATRACA FREIO AUTOMATICO VW 15190 TRANS DIR ONIBUS VW	011938	PC	0,000	0,00	4,000	1.363,9200	4,000	1.363,9200	0,000	0,0000	0,00
CATRACA FREIO AUTOMATICO VW 15190 TRAS ESQ ONIBUS VW	011858	PC	0,000	0,00	2,000	681,9600	2,000	681,9600	0,000	0,0000	0,00
CATRACA FREIO AUTOMATICO VW 15190 TRAS ESQ ONIBUS VW	011857	PC	0,000	0,00	1,000	340,9800	1,000	340,9800	0,000	0,0000	0,00
CATRACA MOVEI C/CINTA	014663	PC	0,000	0,00	1,000	74,1200	1,000	74,1200	0,000	0,0000	0,00
CHAPA ACO	014477	UN	0,000	0,00	18,000	538,5600	18,000	538,5600	0,000	0,0000	0,00
CHAPA DESGASTE	014476	UN	0,000	0,00	4,000	174,0800	4,000	174,0800	0,000	0,0000	0,00
CHAVE LIMPADOR VW 7100/24220 06/ ONIBUS	014678	PC	0,000	0,00	1,000	48,2400	1,000	48,2400	0,000	0,0000	0,00
CHAVE PORTA MP ONIBUS MB/FORD	014877	PC	0,000	0,00	1,000	68,6300	1,000	68,6300	0,000	0,0000	0,00
CHAVE SETA VW100 05 ONIBUS VW	014683	PC	0,000	0,00	1,000	44,7800	1,000	44,7800	0,000	0,0000	0,00
CILINDRO AUX BEM NISSAN FRONTIER	015009	PC	0,000	0,00	1,000	49,8700	1,000	49,8700	0,000	0,0000	0,00
CILINDRO DA BENGALA	009766	PC	0,000	0,00	1,000	181,7800	1,000	181,7800	0,000	0,0000	0,00
CILINDRO MESTRE EMB FORD 1618/1621VW 790 A 24220 ONIBUS VW	011946	PC	0,000	0,00	1,000	324,6600	1,000	324,6600	0,000	0,0000	0,00
CILINDRO MESTRE EMB NISSAN FRONTIER 05/	011670	PC	0,000	0,00	1,000	266,1600	1,000	266,1600	0,000	0,0000	0,00
CILINDRO MESTRE EMB VW 15190 MAN ONIBUS VW	011916	PC	0,000	0,00	2,000	566,4600	2,000	566,4600	0,000	0,0000	0,00
CILINDRO MOTOR COMPLETO	012058	PC	0,000	0,00	1,000	598,0000	1,000	598,0000	0,000	0,0000	0,00
CILINDRO RODA NISSAN FRONTIER 05/	011663	PC	0,000	0,00	1,000	29,5600	1,000	29,5600	0,000	0,0000	0,00
COLA SILICONE LOCTITE PRETO 598 70G 204 GRAU ONIBUS VW	011917	PC	0,000	0,00	3,000	106,1700	3,000	106,1700	0,000	0,0000	0,00
COLMEIA P/ RADIADOR 619/608M MICRO ONIBUS AGRALE	013519	PC	0,000	0,00	1,000	708,8400	1,000	708,8400	0,000	0,0000	0,00
COLUNA DIRECAO FORD	013544	PC	0,000	0,00	1,000	509,0100	1,000	509,0100	0,000	0,0000	0,00
COMIX MOTOR VW 15190/18320 ONIBUS MAN	011921	PC	0,000	0,00	1,000	165,7500	1,000	165,7500	0,000	0,0000	0,00
COMPRESSOR AR CONDICIONADO ONIBUS	014679	PC	0,000	0,00	2,000	8.945,3000	2,000	8.945,3000	0,000	0,0000	0,00
COMPRESSOR VW/VOLVO VM LK38 REGULADOR MONO	012505	PC	0,000	0,00	1,000	1.108,1700	1,000	1.108,1700	0,000	0,0000	0,00
CONJ SINCRONIZADOR 1/2	014951	UN	0,000	0,00	1,000	978,8400	1,000	978,8400	0,000	0,0000	0,00



PREFEITURA MUNICIPAL DE TOBIAS BARRETO  
 Av. 7 de Junho Nº: 676, Bairro CENTRO  
 CEP: 49.300-000 TOBIAS BARRETO/SE  
 13119300000136

Emissão: 05/03/2024

## LEVANTAMENTO DE SALDO MENSAL – INVENTÁRIO DO ALMOXARIFADO (ANEXO 6 DA RESOLUÇÃO Nº 160/92)

### MATERIAL DE CONSUMO

Período de 01/01/2023 até 31/12/2023

DESCRIÇÃO DO MATERIAL	CÓDIGO	UNID.	SALDO ANTERIOR		ENTRADAS		SAÍDAS		SALDO ATUAL		VALOR TOTAL (R\$)
			QUANT.	V. INICIAL (R\$)	QUANT.	VALOR (R\$)	QUANT.	VALOR (R\$)	QUANT.	C. MÉDIO (R\$)	
CONJUNTO COROA PINHAO 8X37 FORD814/815 MICRO AGRALE	013513	PC	0,000	0,00	2,000	6.139,5200	2,000	6.139,5200	0,000	0,0000	0,00
CONJUNTO SINCRONIZADOR 1/2	007101	PC	0,000	0,00	1,000	861,3800	1,000	861,3800	0,000	0,0000	0,00
CONTRA PINNO 5/32X1.1/2	014518	UN	0,000	0,00	4,000	8,1600	4,000	8,1600	0,000	0,0000	0,00
CONTRA PINO 1/4X2.1/2	014473	UN	0,000	0,00	6,000	14,2800	6,000	14,2800	0,000	0,0000	0,00
CONTRA PINO 1/8X1.1/2	014519	UN	0,000	0,00	4,000	2,7200	4,000	2,7200	0,000	0,0000	0,00
CONTRA PINO 3/16X2.1/2	014472	UN	0,000	0,00	10,000	17,0000	10,000	17,0000	0,000	0,0000	0,00
COPO DE FILTRO SEPARADOR 7898537461806	014425	UN	0,000	0,00	2,000	172,1800	2,000	172,1800	0,000	0,0000	0,00
CORREIA ALTERNADOR CACAMBA FORD	014660	UN	0,000	0,00	1,000	62,6200	1,000	62,6200	0,000	0,0000	0,00
CORREIA ALTERNADOR MICRO ONIBUS AGRALE	014963	UN	0,000	0,00	1,000	50,7300	1,000	50,7300	0,000	0,0000	0,00
CORREIA ALTERNADOR NISSAN FRONTIER	015010	PC	0,000	0,00	1,000	17,6900	1,000	17,6900	0,000	0,0000	0,00
CORREIA ALTERNADOR VW 24280 MAN ONIBUS VW	011859	PC	0,000	0,00	2,000	109,7200	2,000	109,7200	0,000	0,0000	0,00
COXIM KIT MODULO ONIBUS VW	014677	PC	0,000	0,00	1,000	40,2600	1,000	40,2600	0,000	0,0000	0,00
COXIM MOTOR VW 15190/18320 ONIBUS MAN	013487	PC	0,000	0,00	3,000	497,2500	3,000	497,2500	0,000	0,0000	0,00
COXIM TRAS. MOTOR MBB ONIBUS (R373)	012502	PC	0,000	0,00	2,000	570,9000	2,000	570,9000	0,000	0,0000	0,00
CRUZETA CARDAN AGRALE/FORD/GM MICRO AGRALE	014964	UN	0,000	0,00	1,000	24,9100	1,000	24,9100	0,000	0,0000	0,00
CRUZETA CARDAN VW/MB/FORD ONIBUS VW	011922	PC	0,000	0,00	4,000	684,0800	4,000	684,0800	0,000	0,0000	0,00
CUICA FREIO 24X30 TRAS VW/VOLARE MICRO ONIBUS AGRALE	013505	PC	0,000	0,00	1,000	334,7300	1,000	334,7300	0,000	0,0000	0,00
DESINGRIPANTE ROST OFF MECHANIC 300ML/200G	014495	UN	0,000	0,00	5,000	99,4840	5,000	99,4840	0,000	0,0000	0,00
DISCO DE CORTE AB2 177,8X22,22 - 7CX 50	014487	UN	0,000	0,00	2,000	9,5200	2,000	9,5200	0,000	0,0000	0,00
DISCO EMBREAGEM CACAMBA FORD/VW 350MM	013541	PC	0,000	0,00	1,000	760,3500	1,000	760,3500	0,000	0,0000	0,00
DISCO PARTIDA CAMBIO 2F 6S1010BO V W 15190 VW	011939	PC	0,000	0,00	3,000	631,7500	3,000	631,7500	0,000	0,0000	0,00
EIXO ENTALHADO SECUNDARIO	013547	PC	0,000	0,00	2,000	2.462,5800	2,000	2.462,5800	0,000	0,0000	0,00
EIXO PILOTO CX EATON	014353	UN	0,000	0,00	1,000	1.044,9500	1,000	1.044,9500	0,000	0,0000	0,00
EIXO PRINCIPAL CAMBIO ZF 6S1010BO VW 15190	013907	UN	0,000	0,00	3,000	8.390,4000	3,000	8.390,4000	0,000	0,0000	0,00
EIXO VIRABREQUIM CACAMBA	015000	PC	0,000	0,00	1,000	2.566,6400	1,000	2.566,6400	0,000	0,0000	0,00



PREFEITURA MUNICIPAL DE TOBIAS BARRETO  
 Av. 7 de Junho Nº: 676, Bairro CENTRO  
 CEP: 49.300-000 TOBIAS BARRETO/SE  
 13119300000136

Emissão: 05/03/2024

## LEVANTAMENTO DE SALDO MENSAL – INVENTÁRIO DO ALMOXARIFADO (ANEXO 6 DA RESOLUÇÃO Nº 160/92)

### MATERIAL DE CONSUMO

Período de 01/01/2023 até 31/12/2023

DESCRIÇÃO DO MATERIAL	CÓDIGO	UNID.	SALDO ANTERIOR		ENTRADAS		SAÍDAS		SALDO ATUAL		VALOR TOTAL (R\$)
			QUANT.	V. INICIAL (R\$)	QUANT.	VALOR (R\$)	QUANT.	VALOR (R\$)	QUANT.	C. MÉDIO (R\$)	
EIXO VIRABREQUIM CAMINHAO MERCEDES BENZ	011584	PC	0,000	0,00	1,000	5.659,7900	1,000	5.659,7900	0,000	0,0000	0,00
EIXO VIRABREQUIM ONIBUS VW	012794	PC	0,000	0,00	2,000	17.002,0000	2,000	17.002,0000	0,000	0,0000	0,00
ELETRODO 0K SERRALHEIRO E6013 3.25 - IRF	014497	UN	0,000	0,00	1,000	14,6064	1,000	14,6064	0,000	0,0000	0,00
ELETRODO 0K SERRALHEIRO E6013 4,00 - IRF	014498	UN	0,000	0,00	1,000	18,0642	1,000	18,0642	0,000	0,0000	0,00
EMBREGEM 5A FIXA CX EATON	014948	UN	0,000	0,00	1,000	519,4200	1,000	519,4200	0,000	0,0000	0,00
EMBUCHAMENTO FORD VW 16T C/PINO 45,65 010 ONIBUS VW	011923	PC	0,000	0,00	2,000	704,8000	2,000	704,8000	0,000	0,0000	0,00
EMBUCHAMENTO FORD VW 16T S/PINOS 45.55 ONIBUS VW	011888	PC	0,000	0,00	2,000	428,1000	2,000	428,1000	0,000	0,0000	0,00
EMBUCHAMENTO VW 9150 10/S/PIND 31,75 MICRO AGRALE	011716	PC	0,000	0,00	1,000	98,2900	1,000	98,2900	0,000	0,0000	0,00
ENBRENAGEM 5A MOVEL	014038	PC	0,000	0,00	1,000	455,4900	1,000	455,4900	0,000	0,0000	0,00
ENEL 66,27 X 3,53	014503	UN	0,000	0,00	4,000	20,4000	4,000	20,4000	0,000	0,0000	0,00
ENGRENAGEM 3A FIXA CX EATON	011871	PC	0,000	0,00	1,000	623,1500	1,000	623,1500	0,000	0,0000	0,00
ENGRENAGEM BOMBA OLEO MOTOR MAN ONIBUS VW	011972	UN	0,000	0,00	1,000	542,1600	1,000	542,1600	0,000	0,0000	0,00
ENGRENAGEM CAMBIO ZF 6S1010BO 15190 ONIBUS VW	012795	PC	0,000	0,00	2,000	1.875,6200	2,000	1.875,6200	0,000	0,0000	0,00
ENGRENAGEM MOTOR MAN 4 CIL ONIBUS	012492	PC	0,000	0,00	2,000	985,4600	2,000	985,4600	0,000	0,0000	0,00
ENGRNAGEM 3A MOVEL CX EATON	011872	PC	0,000	0,00	1,000	618,5800	1,000	618,5800	0,000	0,0000	0,00
ESTATOR	006078	UN	0,000	0,00	1,000	106,5500	1,000	106,5500	0,000	0,0000	0,00
ESTICADOR IMPORTADO	014465	UN	0,000	0,00	1,000	508,6400	1,000	508,6400	0,000	0,0000	0,00
FAIXA REFLETIVA FLEX LATERIAL ESQUERDO ONIBUS VW	014332	UN	0,000	0,00	2,000	10,8000	2,000	10,8000	0,000	0,0000	0,00
FAROL 250 S L P/ ADAP.TRATOR - FT250	014524	UN	0,000	0,00	12,000	1.650,2784	12,000	1.650,2784	0,000	0,0000	0,00
FAROL 708/S/L P/ADAP. TRATOR	014434	PC	0,000	0,00	1,000	113,9800	1,000	113,9800	0,000	0,0000	0,00
FILTRO AR FORD VW/FORD MT CUMMINS MWM4.10/610T	011929	PC	0,000	0,00	1,000	76,2600	1,000	76,2600	0,000	0,0000	0,00
FILTRO AR MB 712/914/915/1218/1418 ELETROCO	014878	PC	0,000	0,00	1,000	83,9300	1,000	83,9300	0,000	0,0000	0,00
FILTRO CABINE CAMINHAO IVECO	015006	UN	0,000	0,00	1,000	17,8900	1,000	17,8900	0,000	0,0000	0,00
FILTRO CABINE CAMINHAO MERCEDES BENZ	011585	PC	0,000	0,00	1,000	17,8900	1,000	17,8900	0,000	0,0000	0,00





PREFEITURA MUNICIPAL DE TOBIAS BARRETO  
Av. 7 de Junho Nº: 676, Bairro CENTRO  
CEP: 49.300-000 TOBIAS BARRETO/SE  
13119300000136

Emissão: 05/03/2024

## LEVANTAMENTO DE SALDO MENSAL – INVENTÁRIO DO ALMOXARIFADO (ANEXO 6 DA RESOLUÇÃO Nº 160/92)

### MATERIAL DE CONSUMO

Período de 01/01/2023 até 31/12/2023

DESCRIÇÃO DO MATERIAL	CÓDIGO	UNID.	SALDO ANTERIOR		ENTRADAS		SAÍDAS		SALDO ATUAL		VALOR TOTAL (R\$)
			QUANT.	V. INICIAL (R\$)	QUANT.	VALOR (R\$)	QUANT.	VALOR (R\$)	QUANT.	C. MÉDIO (R\$)	
FILTRO COMBUSTIVEL CAMINHAO IVECO	011640	PC	0,000	0,00	1,000	177,1600	1,000	177,1600	0,000	0,0000	0,00
FILTRO COMBUSTIVEL CAMINHAO MERCEDES BENZ	011544	PC	0,000	0,00	1,000	177,1600	1,000	177,1600	0,000	0,0000	0,00
FILTRO COMBUSTIVEL FORD CARGO 1215/4030 VW 11140 CACAMBA VW	014348	UN	0,000	0,00	1,000	176,0800	1,000	176,0800	0,000	0,0000	0,00
FILTRO COMBUSTIVEL FORD CARGO 1215/4031 VW 11140	014661	UN	0,000	0,00	1,000	176,0800	1,000	176,0800	0,000	0,0000	0,00
FILTRO COMBUSTIVEL FORD VW VOLVO MWM X12 AGRALE	011696	PC	0,000	0,00	5,000	381,6000	5,000	381,6000	0,000	0,0000	0,00
FILTRO COMBUSTIVEL MB OM 904/924 906/926LA ELETRON	011719	PC	0,000	0,00	1,000	81,0000	1,000	81,0000	0,000	0,0000	0,00
FILTRO COMBUSTIVEL NISSAN FRONTIER 2,5/05	011658	PC	0,000	0,00	1,000	17,3900	1,000	17,3900	0,000	0,0000	0,00
FILTRO DE AGUA FORD CUMMINS CACAMBA VW	011834	PC	0,000	0,00	1,000	38,1400	1,000	38,1400	0,000	0,0000	0,00
FILTRO DE AR	006662	PC	0,000	0,00	1,000	83,9300	1,000	83,9300	0,000	0,0000	0,00
FILTRO DE AR CAMINHAO MERCEDES BENZ	014322	PC	0,000	0,00	1,000	62,7600	1,000	62,7600	0,000	0,0000	0,00
FILTRO DE AR FORD CARGO1312/1617/VW 12170/16170	013706	UN	0,000	0,00	1,000	64,4000	1,000	64,4000	0,000	0,0000	0,00
FILTRO DE TRANSMISSAO CO/ PRISIONEIRO UNIFILTUST 9624 APLICACAO CASE 521D/W10	014423	PC	0,000	0,00	2,000	448,0720	2,000	448,0720	0,000	0,0000	0,00
FILTRO LUBRIFICANTE CAMINHAO IVECO	011639	PC	0,000	0,00	1,000	28,3500	1,000	28,3500	0,000	0,0000	0,00
FILTRO LUBRIFICANTE MOTOR MAN ELETRONICO ONIBUS VW	011891	PC	0,000	0,00	1,000	81,0400	1,000	81,0400	0,000	0,0000	0,00
FILTRO LUBRIFICANTE VW MWM 229 6CIL X-10 4 CIL	011924	PC	0,000	0,00	1,000	55,8700	1,000	55,8700	0,000	0,0000	0,00
FILTRO PSL283	014424	UN	0,000	0,00	2,000	101,8360	2,000	101,8360	0,000	0,0000	0,00
FILTRO SECADOR AR APU MB/FORD/ONIBUS VW	011925	PC	0,000	0,00	2,000	193,3600	2,000	193,3600	0,000	0,0000	0,00
FILTRO SECUNDARIO CF2135	014501	UN	0,000	0,00	1,000	88,1280	1,000	88,1280	0,000	0,0000	0,00
FILTRO SEPARADOR	014442	UN	0,000	0,00	1,000	138,0400	1,000	138,0400	0,000	0,0000	0,00
FILTRO SEPARADOR	014441	UN	0,000	0,00	2,000	145,5300	2,000	145,5300	0,000	0,0000	0,00
FILTRO SEPARADOR FORD CARGO 1215/4031 VW 8150	013675	PC	0,000	0,00	1,000	74,1000	1,000	74,1000	0,000	0,0000	0,00
FILTRO SEPARADOR FORD ONIBUS VW CUMMINS	011907	PC	0,000	0,00	1,000	83,1000	1,000	83,1000	0,000	0,0000	0,00
FILTRO SEPARADOR MB IVECO	000650	PC	0,000	0,00	1,000	77,5300	1,000	77,5300	0,000	0,0000	0,00
FLANGE CENTRAL CARDAN VW 15190/17230	011892	PC	0,000	0,00	1,000	134,3300	1,000	134,3300	0,000	0,0000	0,00



PREFEITURA MUNICIPAL DE TOBIAS BARRETO  
 Av. 7 de Junho Nº: 676, Bairro CENTRO  
 CEP: 49.300-000 TOBIAS BARRETO/SE  
 13119300000136

Emissão: 05/03/2024

## LEVANTAMENTO DE SALDO MENSAL – INVENTÁRIO DO ALMOXARIFADO (ANEXO 6 DA RESOLUÇÃO Nº 160/92)

### MATERIAL DE CONSUMO

Período de 01/01/2023 até 31/12/2023

DESCRIÇÃO DO MATERIAL	CÓDIGO	UNID.	SALDO ANTERIOR		ENTRADAS		SAÍDAS		SALDO ATUAL		VALOR TOTAL (R\$)
			QUANT.	V. INICIAL (R\$)	QUANT.	VALOR (R\$)	QUANT.	VALOR (R\$)	QUANT.	C. MÉDIO (R\$)	
FLANGE PINHAO VW 8150 AGRALE	011710	PC	0,000	0,00	1,000	183,2900	1,000	183,2900	0,000	0,0000	0,00
FLAUTA CAMO RAIL MOTOR MAN VW 15190	012499	PC	0,000	0,00	3,000	6.174,4800	3,000	6.174,4800	0,000	0,0000	0,00
FLEXIVEL LUBRIFICACAO TURBINADA VW 13190/15190	013674	UN	0,000	0,00	1,000	50,6900	1,000	50,6900	0,000	0,0000	0,00
FLUIDO DE FREIO DOT4 500ML ONIBUS VW	003639	UN	0,000	0,00	2,000	30,5600	2,000	30,5600	0,000	0,0000	0,00
FREIO MOTOR VW 8150/15190 ONIBUS VW	011931	PC	0,000	0,00	1,000	327,1800	1,000	327,1800	0,000	0,0000	0,00
FUSIVEL MINI LAMPADA 20A- MN20 - 17020 789285072637	014432	PC	0,000	0,00	5,000	4,2500	5,000	4,2500	0,000	0,0000	0,00
GARFO ADICIONAL BLOQUEIO DIFERENCIAL VW 15190	006733	PC	0,000	0,00	1,000	260,2000	1,000	260,2000	0,000	0,0000	0,00
GARFO CARDAN FORD F1000/2000/4000 AGRLE	011711	PC	0,000	0,00	1,000	53,6600	1,000	53,6600	0,000	0,0000	0,00
GATEX	014514	UN	0,000	0,00	6,000	80,3352	6,000	80,3352	0,000	0,0000	0,00
GAXETA	014508	UN	0,000	0,00	1,000	14,6880	1,000	14,6880	0,000	0,0000	0,00
GAXETA	014510	UN	0,000	0,00	2,000	39,9160	2,000	39,9160	0,000	0,0000	0,00
GAXETA 18702125-375	014549	UN	0,000	0,00	7,000	71,4000	7,000	71,4000	0,000	0,0000	0,00
GAXETA AGE7056	014521	PC	0,000	0,00	6,000	190,9440	6,000	190,9440	0,000	0,0000	0,00
GAXETA AGE7115	014536	UN	0,000	0,00	4,000	53,8560	4,000	53,8560	0,000	0,0000	0,00
GRAMPO MOLA 18X82X420 CAMINHAO IVECO	015007	UN	0,000	0,00	2,000	54,4600	2,000	54,4600	0,000	0,0000	0,00
GRAMPO MOLA 18X82X420 CAMINHAO MERCEDES BENZ	014965	UN	0,000	0,00	1,000	39,4700	1,000	39,4700	0,000	0,0000	0,00
GRAMPO MOLA 3/4X102X260 DIANTEIRO ONIBUS VW	014688	PC	0,000	0,00	1,000	28,3600	1,000	28,3600	0,000	0,0000	0,00
GRAMPO MOLA 7/8X82X680D ONIBUS MERCEDES BENZ	011727	PC	0,000	0,00	1,000	40,1500	1,000	40,1500	0,000	0,0000	0,00
GRAXA MARFAK 1KG ONIBUS VW	014333	UN	0,000	0,00	4,000	84,3200	4,000	84,3200	0,000	0,0000	0,00
HASTE TUB ST52 075;00 X 065;50	014457	UN	0,000	0,00	1,000	1.140,4212	1,000	1.140,4212	0,000	0,0000	0,00
HATE CONICA PARA MANDRIL CM3 X B24 TIPO ,EUROPEU DIN238	014458	UN	0,000	0,00	2,000	591,2600	2,000	591,2600	0,000	0,0000	0,00
IMPULSOR PARATIDA VW 13190/15190 C/MT MNM ONIBUS VW	011950	PC	0,000	0,00	1,000	75,3700	1,000	75,3700	0,000	0,0000	0,00
INDUZIDO PARTIDA FORD 1317E/S10/HILUX /AGRALE	011709	PC	0,000	0,00	1,000	136,5600	1,000	136,5600	0,000	0,0000	0,00
INJETOR CAMMON RAIL VW 15190 MAN ONIBUS VW	013919	UN	0,000	0,00	4,000	6.191,6800	4,000	6.191,6800	0,000	0,0000	0,00
INTERRUPTOR MENU MANN ONIBUS VW	014687	PC	0,000	0,00	1,000	63,8800	1,000	63,8800	0,000	0,0000	0,00



PREFEITURA MUNICIPAL DE TOBIAS BARRETO  
 Av. 7 de Junho Nº: 676, Bairro CENTRO  
 CEP: 49.300-000 TOBIAS BARRETO/SE  
 13119300000136

Emissão: 05/03/2024

## LEVANTAMENTO DE SALDO MENSAL – INVENTÁRIO DO ALMOXARIFADO (ANEXO 6 DA RESOLUÇÃO Nº 160/92)

### MATERIAL DE CONSUMO

Período de 01/01/2023 até 31/12/2023

DESCRIÇÃO DO MATERIAL	CÓDIGO	UNID.	SALDO ANTERIOR		ENTRADAS		SAÍDAS		SALDO ATUAL		VALOR TOTAL (R\$)
			QUANT.	V. INICIAL (R\$)	QUANT.	VALOR (R\$)	QUANT.	VALOR (R\$)	QUANT.	C. MÉDIO (R\$)	
JOGO JUNTA CAMBIO EATON	014952	JG	0,000	0,00	1,000	69,1500	1,000	69,1500	0,000	0,0000	0,00
JOGO JUNTA MOTOR COMPLETO C/RETENTOR VW/MWM ONIBUS	011952	PC	0,000	0,00	2,000	720,2600	2,000	720,2600	0,000	0,0000	0,00
JOGO JUNTA MOTOR MWM X12 6CIL INFERIOR ONIBUS VW	012796	M3	0,000	0,00	1,000	448,7300	1,000	448,7300	0,000	0,0000	0,00
JUNTA COLETOR ADMISSAO VW 24280 MANN ONIBUS VW	013894	UN	0,000	0,00	4,000	62,4000	4,000	62,4000	0,000	0,0000	0,00
JUNTA MOTOR MAN ONIBUS VW	008879	PC	0,000	0,00	2,000	733,2400	2,000	733,2400	0,000	0,0000	0,00
KIT ANEL MOTOR MAN ONIBUS VW	011967	PC	0,000	0,00	1,000	391,0800	1,000	391,0800	0,000	0,0000	0,00
KIT CILINDRO IGNICAO CACAMBA	012789	PC	0,000	0,00	1,000	325,3200	1,000	325,3200	0,000	0,0000	0,00
KIT CINTO SEGURANCA ONIBUS	014342	UN	0,000	0,00	1,000	674,5800	1,000	674,5800	0,000	0,0000	0,00
KIT COXIM TRASEIRO CABINE VW/FORD CARGO	011593	PC	0,000	0,00	2,000	194,1700	2,000	194,1700	0,000	0,0000	0,00
KIT DE MOTOR CAMINHAO IVECO	014134	PC	0,000	0,00	1,000	1.052,9600	1,000	1.052,9600	0,000	0,0000	0,00
KIT DE TRANSMISSAO	012057	PC	0,000	0,00	1,000	248,4000	1,000	248,4000	0,000	0,0000	0,00
KIT EIXO EMBREAGEMFORD	011594	PC	0,000	0,00	1,000	90,0000	1,000	90,0000	0,000	0,0000	0,00
KIT EMBREAGEM	011487	UN	0,000	0,00	1,000	894,4000	1,000	894,4000	0,000	0,0000	0,00
KIT EMBREAGEM DUPLO VW/FORD C/M 365MM - REMAN ONIBUS	013676	PC	0,000	0,00	2,000	3.353,7000	2,000	3.353,7000	0,000	0,0000	0,00
KIT EMBREAGEM VOLARE W8/W9 C/ 235MM AGRALE	011694	PC	0,000	0,00	1,000	1.479,1400	1,000	1.479,1400	0,000	0,0000	0,00
KIT MOTOR CACAMBA FORD	014350	UN	0,000	0,00	1,000	3.779,6500	1,000	3.779,6500	0,000	0,0000	0,00
KIT MOTOR MWM SERIE 12 ONIBUS VW	014686	PC	0,000	0,00	2,000	1.851,4600	2,000	1.851,4600	0,000	0,0000	0,00
KIT MOTOR OM352A STD ONIBUS MERCEDES BENZ	014674	UN	0,000	0,00	1,000	207,3100	1,000	207,3100	0,000	0,0000	0,00
KIT MOTOR ONIBUS MERCEDES BENZ	008732	PC	0,000	0,00	1,000	207,3100	1,000	207,3100	0,000	0,0000	0,00
KIT PLANETARIA MOTOR PARTIDA FORD/VW	015002	UN	0,000	0,00	1,000	47,2700	1,000	47,2700	0,000	0,0000	0,00
KIT REPARO ARTICULACAO NEW HOLLAND	014456	UN	0,000	0,00	2,000	563,0400	2,000	563,0400	0,000	0,0000	0,00
KIT REPARO CILINDRO DIRACAO	014454	UN	0,000	0,00	2,000	474,6400	2,000	474,6400	0,000	0,0000	0,00
KIT REPARO CILINDRO GIRO	014453	UN	0,000	0,00	2,000	486,2000	2,000	486,2000	0,000	0,0000	0,00
KIT REPARO CILINDRO TOMBAMENTO	014455	UN	0,000	0,00	1,000	175,7800	1,000	175,7800	0,000	0,0000	0,00



PREFEITURA MUNICIPAL DE TOBIAS BARRETO  
 Av. 7 de Junho Nº: 676, Bairro CENTRO  
 CEP: 49.300-000 TOBIAS BARRETO/SE  
 13119300000136

Emissão: 05/03/2024

## LEVANTAMENTO DE SALDO MENSAL – INVENTÁRIO DO ALMOXARIFADO (ANEXO 6 DA RESOLUÇÃO Nº 160/92)

### MATERIAL DE CONSUMO

Período de 01/01/2023 até 31/12/2023

DESCRIÇÃO DO MATERIAL	CÓDIGO	UNID.	SALDO ANTERIOR		ENTRADAS		SAÍDAS		SALDO ATUAL		VALOR TOTAL (R\$)
			QUANT.	V. INICIAL (R\$)	QUANT.	VALOR (R\$)	QUANT.	VALOR (R\$)	QUANT.	C. MÉDIO (R\$)	
KIT REPARO GIRO / SWING 50 X95	014486	UN	0,000	0,00	1,000	123,3146	1,000	123,3146	0,000	0,0000	0,00
LAMINA CURVA 13 FUIROS 5/8 12 5101	014543	PC	0,000	0,00	2,000	1.307,4360	2,000	1.307,4360	0,000	0,0000	0,00
LAMINA RETA 15F.3/4	014544	UN	0,000	0,00	2,000	1.360,0000	2,000	1.360,0000	0,000	0,0000	0,00
LAMINA RETA 15 FUIROS	012020	UN	0,000	0,00	2,000	1.166,8800	2,000	1.166,8800	0,000	0,0000	0,00
LAMPADA 1034 12V COM PHILIPS CACAMBA FORD	013704	UN	0,000	0,00	4,000	12,0400	4,000	12,0400	0,000	0,0000	0,00
LAMPADA CONTADO 300ML WURTH 4050641914156	014435	PC	0,000	0,00	1,000	19,8900	1,000	19,8900	0,000	0,0000	0,00
LAMPADA H3 24V 70W PK22S GL45H3	014525	UN	0,000	0,00	12,000	254,3472	12,000	254,3472	0,000	0,0000	0,00
LANTERNA BRAK LIGTH CAIO APACHE VW ONIBUS	011906	PC	0,000	0,00	2,000	169,9000	2,000	169,9000	0,000	0,0000	0,00
LANTERNA RETANGULAR	014529	UN	0,000	0,00	4,000	85,5168	4,000	85,5168	0,000	0,0000	0,00
LANTERNA TRAS INF ONIBUS COMIL SVELTO CR	014329	UN	0,000	0,00	2,000	50,5200	2,000	50,5200	0,000	0,0000	0,00
LIMPA CONTATO 300 ML WURTH	014500	UN	0,000	0,00	3,000	48,9804	3,000	48,9804	0,000	0,0000	0,00
LONA FREIO CARRETA 2010 ONIBUS VW	011968	PC	0,000	0,00	2,000	345,8000	2,000	345,8000	0,000	0,0000	0,00
LONA FREIO DIANT	011848	PC	0,000	0,00	2,000	287,6600	2,000	287,6600	0,000	0,0000	0,00
LONA FREIO DIAN. TRAS. MB 1518/1620/1618/1620/L552	012501	PC	0,000	0,00	1,000	136,3900	1,000	136,3900	0,000	0,0000	0,00
LONA FREIO DIANT/TRAS MB 1518/1418/1618/1620	014672	PC	0,000	0,00	1,000	136,3900	1,000	136,3900	0,000	0,0000	0,00
LONA FREIO TRASEIRO	011550	PC	0,000	0,00	2,000	325,6000	2,000	325,6000	0,000	0,0000	0,00
LONA FREIO TRASEIRO FORD C1622/C1722 CACAMBA	014662	PC	0,000	0,00	1,000	140,0200	1,000	140,0200	0,000	0,0000	0,00
LUVA CARDAN	011556	PC	0,000	0,00	1,000	299,4600	1,000	299,4600	0,000	0,0000	0,00
LUVA CARDAN FORD/MB/VW ONIBUS	011904	PC	0,000	0,00	1,000	200,5400	1,000	200,5400	0,000	0,0000	0,00
MANCAL ALTERNADOR BOSCH TRAS MB P/ ACIONAMENTOONIBUS VW	011869	PC	0,000	0,00	1,000	75,5600	1,000	75,5600	0,000	0,0000	0,00
MANGOTE APLICACAO CASE 621D	014440	PC	0,000	0,00	1,000	191,5900	1,000	191,5900	0,000	0,0000	0,00
MANGUEIRA 4TR R12 (1.1/4) MHV	014427	UN	0,000	0,00	2,000	158,7800	2,000	158,7800	0,000	0,0000	0,00
MANGUEIRA 4TR R12-12 (3/4) APLICADO NO CILINDRO DE GIRAMENTO DA LAMINA	012024	UN	0,000	0,00	3,000	114,7500	3,000	114,7500	0,000	0,0000	0,00
MANGUEIRA HDRAULICA SAE 100 R1.AT (3/8)	014429	UN	0,000	0,00	3,000	60,1800	3,000	60,1800	0,000	0,0000	0,00
MANGUEIRA HIDRAULICA SAE 100 R2 AT	014459	UN	0,000	0,00	20,000	966,9600	20,000	966,9600	0,000	0,0000	0,00





PREFEITURA MUNICIPAL DE TOBIAS BARRETO  
 Av. 7 de Junho Nº: 676, Bairro CENTRO  
 CEP: 49.300-000 TOBIAS BARRETO/SE  
 13119300000136

Emissão: 05/03/2024

## LEVANTAMENTO DE SALDO MENSAL – INVENTÁRIO DO ALMOXARIFADO (ANEXO 6 DA RESOLUÇÃO Nº 160/92)

### MATERIAL DE CONSUMO

Período de 01/01/2023 até 31/12/2023

DESCRIÇÃO DO MATERIAL	CÓDIGO	UNID.	SALDO ANTERIOR		ENTRADAS		SAÍDAS		SALDO ATUAL		VALOR TOTAL (R\$)
			QUANT.	V. INICIAL (R\$)	QUANT.	VALOR (R\$)	QUANT.	VALOR (R\$)	QUANT.	C. MÉDIO (R\$)	
MANGUEIRA HIDRAULICA SAE 100 R2 AT (3/4)	014466	UN	0,000	0,00	10,000	654,8400	10,000	654,8400	0,000	0,0000	0,00
MANGUEIRA HIDRAULICA SAE 100 R2 AT 3/8	014513	UN	0,000	0,00	6,000	248,2272	6,000	248,2272	0,000	0,0000	0,00
MANGUEIRA LIGACAO DUTO RESFRIADOR AR ONIBUS	011868	PC	0,000	0,00	1,000	153,6000	1,000	153,6000	0,000	0,0000	0,00
MANGUEIRA OLEO/AR/AGUA 1/2	014426	UN	0,000	0,00	2,000	110,8400	2,000	110,8400	0,000	0,0000	0,00
MANGUEIRA SAE 100 R2AT-6 (3/8) 7890000000130	014428	UN	0,000	0,00	18,000	611,9558	18,000	611,9558	0,000	0,0000	0,00
MANGUEIRA TEFLON 13 32-3/8 R14-08	014673	PC	0,000	0,00	2,000	170,9200	2,000	170,9200	0,000	0,0000	0,00
MANIVELA LIMPADOR ONIBUS COMIL/MP	014880	PC	0,000	0,00	1,000	45,5000	1,000	45,5000	0,000	0,0000	0,00
MECANISMO TAMPA ALCAPAO ONIBUS	012485	PC	0,000	0,00	2,000	193,8000	2,000	193,8000	0,000	0,0000	0,00
MODULO CABINE MICRO AGRALE	014695	PC	0,000	0,00	1,000	1.016,4200	1,000	1.016,4200	0,000	0,0000	0,00
MODULO DE CABINE CACAMBA VW	013709	UN	0,000	0,00	1,000	2.220,9200	1,000	2.220,9200	0,000	0,0000	0,00
MODULO DE CABINE DE ONIBUS MERCEDES BENZ	013466	PC	0,000	0,00	1,000	1.156,8700	1,000	1.156,8700	0,000	0,0000	0,00
MOLA 1A DIANT 80X14 CAMINHAO MERCEDES BENZ	011539	PC	0,000	0,00	1,000	463,5800	1,000	463,5800	0,000	0,0000	0,00
MOLA 1A DIANTEIRA FORD CARGO	011572	PC	0,000	0,00	1,000	413,0700	1,000	413,0700	0,000	0,0000	0,00
MOLA 1A DIANT VOLARE W8 01 AGRALE	012753	PC	0,000	0,00	1,000	516,6000	1,000	516,6000	0,000	0,0000	0,00
MOLA 1A DIANT VOLARE W8 01 AGRALE	013502	PC	0,000	0,00	1,000	516,6000	1,000	516,6000	0,000	0,0000	0,00
MOLA 1A TRAS CAMINHAO IVECO	015003	UN	0,000	0,00	1,000	797,7200	1,000	797,7200	0,000	0,0000	0,00
MOLA 1A TRAS CAMINHAO MERCEDES BENZ	012788	PC	0,000	0,00	1,000	550,0000	1,000	550,0000	0,000	0,0000	0,00
MOLA 1A TRAS VW 15190/16180/17210/17230 ONIBUS VW	014335	UN	0,000	0,00	1,000	147,6700	1,000	147,6700	0,000	0,0000	0,00
MOLA 2A DIANTEIRA FORD CARGA CAMINHAO MERCEDES BENZ	011655	PC	0,000	0,00	1,000	680,0000	1,000	680,0000	0,000	0,0000	0,00
MOLA 2A DIANT FORD LARGA CAMINHAO IVECO	015004	UN	0,000	0,00	1,000	362,5500	1,000	362,5500	0,000	0,0000	0,00
MOLA 2A DIANT VOLARE A5 W8 01 PARABOLICA AGRALE	013503	PC	0,000	0,00	1,000	318,1000	1,000	318,1000	0,000	0,0000	0,00
MOLA 2A DIANT VW 15190/16180/17210/17230 ONIBUS VW	014336	UN	0,000	0,00	1,000	201,5800	1,000	201,5800	0,000	0,0000	0,00
MOLA 2A TRAS FORD F4000 99/ VIRADA AGRALE	014012	UN	0,000	0,00	2,000	494,1000	2,000	494,1000	0,000	0,0000	0,00
MOLA 2A TRAS VW 13180 FORD CARGO 1617	011574	PC	0,000	0,00	1,000	173,6500	1,000	173,6500	0,000	0,0000	0,00
MOLA 3A DIANAT ONIBUS CACAMBA CAMINHAO	012052	PC	0,000	0,00	1,000	170,0000	1,000	170,0000	0,000	0,0000	0,00



PREFEITURA MUNICIPAL DE TOBIAS BARRETO  
 Av. 7 de Junho Nº: 676, Bairro CENTRO  
 CEP: 49.300-000 TOBIAS BARRETO/SE  
 13119300000136

Emissão: 05/03/2024

## LEVANTAMENTO DE SALDO MENSAL – INVENTÁRIO DO ALMOXARIFADO (ANEXO 6 DA RESOLUÇÃO Nº 160/92)

### MATERIAL DE CONSUMO

Período de 01/01/2023 até 31/12/2023

DESCRIÇÃO DO MATERIAL	CÓDIGO	UNID.	SALDO ANTERIOR		ENTRADAS		SAÍDAS		SALDO ATUAL		VALOR TOTAL (R\$)
			QUANT.	V. INICIAL (R\$)	QUANT.	VALOR (R\$)	QUANT.	VALOR (R\$)	QUANT.	C. MÉDIO (R\$)	
MOLA 3A DIANTEIRA CAMINHAO IVECO	013991	PC	0,000	0,00	1,000	388,3900	1,000	388,3900	0,000	0,0000	0,00
MOLA 3A DIANT FORD CARGO 1617/4030 VW 16220/LARGA	015001	UN	0,000	0,00	1,000	310,9800	1,000	310,9800	0,000	0,0000	0,00
MOLA A GAS CAPO NEW HOLLAND RG140	014542	PC	0,000	0,00	4,000	1.126,2568	4,000	1.126,2568	0,000	0,0000	0,00
MOLA CONICA CAMARA CUICA FREIO 16X24 AGRALE	014868	PC	0,000	0,00	1,000	51,5700	1,000	51,5700	0,000	0,0000	0,00
MOLA IA DIANT VW 15190/16180/17210/17230 ONIBUS VW	014334	UN	0,000	0,00	1,000	195,0300	1,000	195,0300	0,000	0,0000	0,00
MOLA PASTILHA FREIO F4000 85/89 (2 RODAS) AGRALE	014869	PC	0,000	0,00	1,000	21,8700	1,000	21,8700	0,000	0,0000	0,00
MOTOR CLIMATIZADOR 24V ONIBUS MERCEDES BENZ	014670	PC	0,000	0,00	1,000	108,6100	1,000	108,6100	0,000	0,0000	0,00
MOTOR LIMPADOR MB	012508	PC	0,000	0,00	1,000	183,1400	1,000	183,1400	0,000	0,0000	0,00
MOTOR LIMPADOR PARABRISA MB 24V AGRALE	014694	UN	0,000	0,00	1,000	265,7300	1,000	265,7300	0,000	0,0000	0,00
MOTOR LIMPADOR PARA-BRISA SACANIA 112/113 24V C/TRAVA ONIBUS VW	011941	PC	0,000	0,00	1,000	176,0500	1,000	176,0500	0,000	0,0000	0,00
MOTOR PARTIDA AGRALE	013520	PC	0,000	0,00	1,000	815,6400	1,000	815,6400	0,000	0,0000	0,00
MOTOR PARTIDA DELCO	007603	PC	0,000	0,00	3,000	4.625,5200	3,000	4.625,5200	0,000	0,0000	0,00
MOTOR PARTIDA VW DELCO	013493	PC	0,000	0,00	1,000	1.230,7100	1,000	1.230,7100	0,000	0,0000	0,00
MOTOR P/CLIMATIZADOR 24V ONIBUS VW	014685	PC	0,000	0,00	2,000	193,3900	2,000	193,3900	0,000	0,0000	0,00
MOTOR PORTA MP SENIO AGRALE	012752	PC	0,000	0,00	1,000	665,7100	1,000	665,7100	0,000	0,0000	0,00
MOTOR PORTA MP SENIOR ONIBUS VW	012797	PC	0,000	0,00	2,000	1.277,8200	2,000	1.277,8200	0,000	0,0000	0,00
OLEO DIFERENCIAL 85W140 20L	014548	UN	0,000	0,00	1,000	277,1000	1,000	277,1000	0,000	0,0000	0,00
ORING 115.00 X 2,00 - 173	014560	UN	0,000	0,00	3,000	15,3000	3,000	15,3000	0,000	0,0000	0,00
ORING 127.00 X 2.00 - 173	014537	UN	0,000	0,00	6,000	24,4800	6,000	24,4800	0,000	0,0000	0,00
PAINEL COMPLETO	006809	PC	0,000	0,00	1,000	275,8000	1,000	275,8000	0,000	0,0000	0,00
PALHETA LIMPADOR 28 MB/VW TODOS ONIBUS 904713	014671	PC	0,000	0,00	1,000	95,5600	1,000	95,5600	0,000	0,0000	0,00
PARABRISA ONIBUS CAIO/MP FOZ 2500 INTERICO	014341	UN	0,000	0,00	1,000	1.974,7000	1,000	1.974,7000	0,000	0,0000	0,00
PARA-BRISA ONIBUS VW	009093	PC	0,000	0,00	1,000	2.031,6100	1,000	2.031,6100	0,000	0,0000	0,00
PARAF SEXT M24X2X90MM 9CAB FURADA) (M)	014478	UN	0,000	0,00	4,000	166,4368	4,000	166,4368	0,000	0,0000	0,00
PARAFUSO 5/8X3	014546	UN	0,000	0,00	28,000	228,4800	28,000	228,4800	0,000	0,0000	0,00



PREFEITURA MUNICIPAL DE TOBIAS BARRETO  
 Av. 7 de Junho Nº: 676, Bairro CENTRO  
 CEP: 49.300-000 TOBIAS BARRETO/SE  
 13119300000136

Emissão: 05/03/2024

## LEVANTAMENTO DE SALDO MENSAL – INVENTÁRIO DO ALMOXARIFADO (ANEXO 6 DA RESOLUÇÃO Nº 160/92)

### MATERIAL DE CONSUMO

Período de 01/01/2023 até 31/12/2023

DESCRIÇÃO DO MATERIAL	CÓDIGO	UNID.	SALDO ANTERIOR		ENTRADAS		SAÍDAS		SALDO ATUAL		VALOR TOTAL (R\$)
			QUANT.	V. INICIAL (R\$)	QUANT.	VALOR (R\$)	QUANT.	VALOR (R\$)	QUANT.	C. MÉDIO (R\$)	
PARAFUSO ALLEN C/CAB 6X16	014527	UN	0,000	0,00	8,000	16,3200	8,000	16,3200	0,000	0,0000	0,00
PARAFUSO AUTO BROCANTE 12/1	014494	UN	0,000	0,00	8,000	13,6000	8,000	13,6000	0,000	0,0000	0,00
PARAFUSO LAMINA FIBAM	012162	UN	0,000	0,00	28,000	238,0000	28,000	238,0000	0,000	0,0000	0,00
PARAFUSO LATAO CAB CHATA	014491	UN	0,000	0,00	100,000	1.193,4000	100,000	1.193,4000	0,000	0,0000	0,00
PARAFUSO SEXTAVADO 8.8 6X35-904	014530	UN	0,000	0,00	8,000	5,4400	8,000	5,4400	0,000	0,0000	0,00
PARAFUSO SEXTAVADO 8.8 8X25-912	014496	UN	0,000	0,00	6,000	4,0800	6,000	4,0800	0,000	0,0000	0,00
PARAFUSO SEXTAVADO 8,8 8X90	014517	UN	0,000	0,00	3,000	3,0600	3,000	3,0600	0,000	0,0000	0,00
PARAFUSO SEXTAVADO ROSCA	014483	UN	0,000	0,00	5,000	16,3200	5,000	16,3200	0,000	0,0000	0,00
PASTILHA FREIO GM ASTRA 2.0 8V	011766	PC	0,000	0,00	1,000	33,2800	1,000	33,2800	0,000	0,0000	0,00
PATIM FREIO DIANT	008897	PC	0,000	0,00	1,000	179,9600	1,000	179,9600	0,000	0,0000	0,00
PATIM FREIO TRAS	011818	PC	0,000	0,00	1,000	179,9600	1,000	179,9600	0,000	0,0000	0,00
PATIM FREIO TRAS VW 12140 12170 15190 ONIBUS VW	011903	PC	0,000	0,00	1,000	88,3400	1,000	88,3400	0,000	0,0000	0,00
PINHAO	012167	UN	0,000	0,00	1,000	234,4700	1,000	234,4700	0,000	0,0000	0,00
PINO	014523	PC	0,000	0,00	4,000	913,4848	4,000	913,4848	0,000	0,0000	0,00
PINO APLICACAO NEW HOLLAND RG 140	014505	UN	0,000	0,00	12,000	2.032,8192	12,000	2.032,8192	0,000	0,0000	0,00
PINO CENTRO 1/2X12CB CAMINHAO MERCEDES BENZ	014959	UN	0,000	0,00	5,000	46,4500	5,000	46,4500	0,000	0,0000	0,00
PINO EMBUCHAMENTO	011599	PC	0,000	0,00	1,000	81,9100	1,000	81,9100	0,000	0,0000	0,00
PINO MOLA DIANT CARGO VW MAIOR P/ DIANT	013899	UN	0,000	0,00	4,000	70,9600	4,000	70,9600	0,000	0,0000	0,00
PINO MOTOR MAN ONIBUS VW	013492	PC	0,000	0,00	1,000	76,6100	1,000	76,6100	0,000	0,0000	0,00
PISTAO BOMBA MOTOR MAN ONIBUS VW	015014	PC	0,000	0,00	1,000	66,1600	1,000	66,1600	0,000	0,0000	0,00
PISTAO COMPRESSOR AR STD C/ANEL WABCO 85MM ONIBUS VW	014337	UN	0,000	0,00	2,000	254,9400	2,000	254,9400	0,000	0,0000	0,00
PISTAO MOTOR MAN ONIBUS VW	013499	PC	0,000	0,00	2,000	981,0800	2,000	981,0800	0,000	0,0000	0,00
PLACA	014488	UN	0,000	0,00	8,000	983,1168	8,000	983,1168	0,000	0,0000	0,00
PLACA ACO 7/8	014474	UN	0,000	0,00	8,000	408,0000	8,000	408,0000	0,000	0,0000	0,00
PLACA DE DESGASTE	014489	UN	0,000	0,00	12,000	625,7904	12,000	625,7904	0,000	0,0000	0,00



PREFEITURA MUNICIPAL DE TOBIAS BARRETO  
Av. 7 de Junho Nº: 676, Bairro CENTRO  
CEP: 49.300-000 TOBIAS BARRETO/SE  
1311930000136

Emissão: 05/03/2024

## LEVANTAMENTO DE SALDO MENSAL – INVENTÁRIO DO ALMOXARIFADO (ANEXO 6 DA RESOLUÇÃO Nº 160/92)

### MATERIAL DE CONSUMO

Período de 01/01/2023 até 31/12/2023

DESCRIÇÃO DO MATERIAL	CÓDIGO	UNID.	SALDO ANTERIOR		ENTRADAS		SAÍDAS		SALDO ATUAL		VALOR TOTAL (R\$)
			QUANT.	V. INICIAL (R\$)	QUANT.	VALOR (R\$)	QUANT.	VALOR (R\$)	QUANT.	C. MÉDIO (R\$)	
PLACA DE DESGASTE	014490	UN	0,000	0,00	6,000	312,8952	6,000	312,8952	0,000	0,0000	0,00
PLACA NODULAR	014475	UN	0,000	0,00	3,000	510,0000	3,000	510,0000	0,000	0,0000	0,00
PLACA TRAVAMENTO ENGR SOLAR	014950	UN	0,000	0,00	1,000	925,5700	1,000	925,5700	0,000	0,0000	0,00
PNEU LISO 275X80 R22,5	014324	UN	0,000	0,00	30,000	40.571,7000	30,000	40.571,7000	0,000	0,0000	0,00
POLIA ALTERNADOR FORD CARGO VW CUMMINS CACAMBA FORD	014664	PC	0,000	0,00	2,000	752,8100	2,000	752,8100	0,000	0,0000	0,00
POLIA ANTI VIBRATORIA C RODAFONICA FORD 2629	014665	PC	0,000	0,00	1,000	1.723,8100	1,000	1.723,8100	0,000	0,0000	0,00
POLIA CORREIA ALTERNADOR CAMINHAO IVECO	011983	PC	0,000	0,00	1,000	41,6500	1,000	41,6500	0,000	0,0000	0,00
POLIA CORREIA ALTERNADOR CAMINHAO MERCEDES BENZ	009536	PC	0,000	0,00	2,000	316,8600	2,000	316,8600	0,000	0,0000	0,00
POLIA CORREIA ALTERNADOR VW 26280 MAN CACAMBA VW	013536	PC	0,000	0,00	1,000	228,4500	1,000	228,4500	0,000	0,0000	0,00
POLIA LOUCA VW 26280 AGRAQLE	012751	PC	0,000	0,00	1,000	196,0300	1,000	196,0300	0,000	0,0000	0,00
PONTEIRA CARDAN	011555	PC	0,000	0,00	1,000	314,7600	1,000	314,7600	0,000	0,0000	0,00
PONTEIRA CARDAN FORD/VW/GM ONIBUS VW	013678	PC	0,000	0,00	1,000	128,7900	1,000	128,7900	0,000	0,0000	0,00
PORCA CASTELO 1.1/4	014545	UN	0,000	0,00	5,000	27,1320	5,000	27,1320	0,000	0,0000	0,00
PORCA CASTELO 20	014534	UN	0,000	0,00	28,000	39,9840	28,000	39,9840	0,000	0,0000	0,00
PORCA DA LMINA 3/4 FIBRA	014445	UN	0,000	0,00	28,000	176,1200	28,000	176,1200	0,000	0,0000	0,00
PORCA LAMINA 1P	014547	UN	0,000	0,00	28,000	171,3600	28,000	171,3600	0,000	0,0000	0,00
PORCA SEXT 5/8	014493	UN	0,000	0,00	10,000	24,4800	10,000	24,4800	0,000	0,0000	0,00
PORCA SEXTAVADA EM ACO 6MM	014531	UN	0,000	0,00	22,000	25,7000	22,000	25,7000	0,000	0,0000	0,00
PORCA SEXTAVADA EM ACO 6MM	014436	PC	0,000	0,00	12,000	8,1600	12,000	8,1600	0,000	0,0000	0,00
PORCA SEXTVADA EM ACO 8MM	014516	UN	0,000	0,00	2,000	1,3600	2,000	1,3600	0,000	0,0000	0,00
PRESSONADOR CAMBIO ZF 651010BO VW 15190 ONIBUS VW	014684	PC	0,000	0,00	1,000	84,2800	1,000	84,2800	0,000	0,0000	0,00
PRISIONEIRO 5/8X3/4NC	014492	UN	0,000	0,00	6,000	85,6800	6,000	85,6800	0,000	0,0000	0,00
PROTETOR DE PNEU ARO 20	014325	UN	0,000	0,00	20,000	1.000,0000	20,000	1.000,0000	0,000	0,0000	0,00
PROTETOR ESCAPAMENTO	014966	PC	0,000	0,00	1,000	122,9600	1,000	122,9600	0,000	0,0000	0,00





PREFEITURA MUNICIPAL DE TOBIAS BARRETO  
 Av. 7 de Junho Nº: 676, Bairro CENTRO  
 CEP: 49.300-000 TOBIAS BARRETO/SE  
 1311930000136

Emissão: 05/03/2024

## LEVANTAMENTO DE SALDO MENSAL – INVENTÁRIO DO ALMOXARIFADO (ANEXO 6 DA RESOLUÇÃO Nº 160/92)

### MATERIAL DE CONSUMO

Período de 01/01/2023 até 31/12/2023

DESCRIÇÃO DO MATERIAL	CÓDIGO	UNID.	SALDO ANTERIOR		ENTRADAS		SAÍDAS		SALDO ATUAL		VALOR TOTAL (R\$)
			QUANT.	V. INICIAL (R\$)	QUANT.	VALOR (R\$)	QUANT.	VALOR (R\$)	QUANT.	C. MÉDIO (R\$)	
RASPADOR S/CARCACA DE ACO	014479	UN	0,000	0,00	4,000	78,2272	4,000	78,2272	0,000	0,0000	0,00
REATOR 15/40W 24V C/SOQUETE	012503	PC	0,000	0,00	1,000	29,2900	1,000	29,2900	0,000	0,0000	0,00
REATOR 15/40W C/SOQUETE ONIBUS VW	011915	PC	0,000	0,00	1,000	32,0400	1,000	32,0400	0,000	0,0000	0,00
REGULADOR VOLTAGEM 12V 60A CAMINHAO MERCEZ BENS	014962	UN	0,000	0,00	1,000	27,2300	1,000	27,2300	0,000	0,0000	0,00
REGULADOR VOLTAGEM ALTERNADOR MB/VW 80A AGRALE	014692	PC	0,000	0,00	2,000	252,0800	2,000	252,0800	0,000	0,0000	0,00
RELE AUX. REVERSOR -5 TERM. 40/30A 24V - S/SUPORTE - DNI 0215	014433	PC	0,000	0,00	2,000	61,2000	2,000	61,2000	0,000	0,0000	0,00
RELE TEMPORIZADOR LIMP MB CAM/ONIBM 96 24VONIBUS VW	014338	UN	0,000	0,00	1,000	26,0200	1,000	26,0200	0,000	0,0000	0,00
REPARO BOMBA-DAGUA CAM/ONIBUS GM447/449/SC/136MM	011881	UN	0,000	0,00	1,000	126,5400	1,000	126,5400	0,000	0,0000	0,00
REPARO CABECOTE COMP VARGA VW/SC/VOLVO/FORD 02CIL	014666	PC	0,000	0,00	1,000	108,9700	1,000	108,9700	0,000	0,0000	0,00
REPARO CABECOTE COMP WABCO	014682	PC	0,000	0,00	1,000	144,2200	1,000	144,2200	0,000	0,0000	0,00
REPARO CABECOTE COMP WABCO 85MM CAMINHAO MERCEDES BENZ	012787	PC	0,000	0,00	1,000	169,2000	1,000	169,2000	0,000	0,0000	0,00
REPARO CABECOTE COMP WABCO IVECO STRALIS/EUROTECH	013679	PC	0,000	0,00	1,000	159,7100	1,000	159,7100	0,000	0,0000	0,00
REPARO CILINDRO MESTRE EMB CAMINHAO MERECEDES BENZ	014668	PC	0,000	0,00	1,000	51,8700	1,000	51,8700	0,000	0,0000	0,00
REPARO CILINDRO MESTRE FREIO CACAMBA FORD	013707	UN	0,000	0,00	1,000	51,8700	1,000	51,8700	0,000	0,0000	0,00
REPARO CUICA FREIO 24/30-30/30 WABCO IMPORTEDO	014328	UN	0,000	0,00	1,000	52,2900	1,000	52,2900	0,000	0,0000	0,00
REPARO SECADOR VALV APU KNORR IVECO	013901	UN	0,000	0,00	2,000	66,4400	2,000	66,4400	0,000	0,0000	0,00
REPARO SETOR DIRACAO CAMINHAO MERCEDES BENZ	013521	PC	0,000	0,00	1,000	99,8900	1,000	99,8900	0,000	0,0000	0,00
REPARO SETOR DIRECAO CAMINHAO IVECO	014967	UN	0,000	0,00	1,000	99,8900	1,000	99,8900	0,000	0,0000	0,00
REPARO SETOR DIRECAO HID FORD CARGO 1215	013926	UN	0,000	0,00	1,000	210,3800	1,000	210,3800	0,000	0,0000	0,00
REPARO SETOR DIRECAO HID FORD IVECO AGRALE	013517	PC	0,000	0,00	1,000	183,1100	1,000	183,1100	0,000	0,0000	0,00
REPARO VALV 4 VIAS CAMINHAO IVECO	014968	UN	0,000	0,00	1,000	56,7600	1,000	56,7600	0,000	0,0000	0,00
REPARO VALVULA PEDAL FREIO KNORR CAMINHAO MERCEDES BENZ	008576	PC	0,000	0,00	2,000	167,2300	2,000	167,2300	0,000	0,0000	0,00
RESERVATORIO DIRECAO HIDRAULICA CAMINHAO IVECO	014970	UN	0,000	0,00	1,000	77,1000	1,000	77,1000	0,000	0,0000	0,00



PREFEITURA MUNICIPAL DE TOBIAS BARRETO  
Av. 7 de Junho Nº: 676, Bairro CENTRO  
CEP: 49.300-000 TOBIAS BARRETO/SE  
1311930000136

Emissão: 05/03/2024

## LEVANTAMENTO DE SALDO MENSAL – INVENTÁRIO DO ALMOXARIFADO (ANEXO 6 DA RESOLUÇÃO Nº 160/92)

### MATERIAL DE CONSUMO

Período de 01/01/2023 até 31/12/2023

DESCRIÇÃO DO MATERIAL	CÓDIGO	UNID.	SALDO ANTERIOR		ENTRADAS		SAÍDAS		SALDO ATUAL		VALOR TOTAL (R\$)
			QUANT.	V. INICIAL (R\$)	QUANT.	VALOR (R\$)	QUANT.	VALOR (R\$)	QUANT.	C. MÉDIO (R\$)	
RETENTOR EIXO ALTERNADOR MB 1620 ZF S5-680	012500	PC	0,000	0,00	1,000	88,5400	1,000	88,5400	0,000	0,0000	0,00
RETENTOR EIXO ENTALHADO MB 1620 ZF S5-680	014949	UN	0,000	0,00	1,000	88,5400	1,000	88,5400	0,000	0,0000	0,00
RETENTOR MOTOR MAN ONIBUS VW	011902	PC	0,000	0,00	1,000	305,8900	1,000	305,8900	0,000	0,0000	0,00
RETENTOR RODA DIANT MBB TODOS C/MOTOR 5 E 6 CIL	011724	PC	0,000	0,00	2,000	51,3200	2,000	51,3200	0,000	0,0000	0,00
RETENTOR RODA DIANT VW/FORD 16TO/22TO ONIBUS	014956	UN	0,000	0,00	2,000	59,1600	2,000	59,1600	0,000	0,0000	0,00
RETENTOR RODA TRAS FORD/VW/MB 1620 ONIBUS VW	013903	UN	0,000	0,00	1,000	55,4100	1,000	55,4100	0,000	0,0000	0,00
RETENTOR VITON 80	014535	UN	0,000	0,00	1,000	117,5040	1,000	117,5040	0,000	0,0000	0,00
RETORNO RODA DIANT MBB TODOS C/MOTOR 5 E6 CIL	014881	PC	0,000	0,00	1,000	26,5000	1,000	26,5000	0,000	0,0000	0,00
RLE MINI AUX. REVERSOR ONIBUS/CAMINHAO 24V 40/30A	014532	UN	0,000	0,00	4,000	81,6000	4,000	81,6000	0,000	0,0000	0,00
RODA ACO 22,5 X 7,5 275 08 FUIROS S/CAMARA	011815	PC	0,000	0,00	4,000	2.968,9200	4,000	2.968,9200	0,000	0,0000	0,00
RODA RAIADA DIANTEIRA	014972	PC	0,000	0,00	1,000	196,2500	1,000	196,2500	0,000	0,0000	0,00
ROLAMENTO CAMBIO ZF 651010BO VW 15190 VW ONIBUS VW	011874	PC	0,000	0,00	1,000	252,5700	1,000	252,5700	0,000	0,0000	0,00
ROLAMENTO CARDAN 40MM FORD VW MB AGRALE	014690	PC	0,000	0,00	1,000	71,0100	1,000	71,0100	0,000	0,0000	0,00
ROLAMENTO CARDAN 50MM CAMINHAO IVECO	011980	PC	0,000	0,00	1,000	187,5200	1,000	187,5200	0,000	0,0000	0,00
ROLAMENTO CARDAN 50MM CAMINHAO MERCEDES BENZ	011738	PC	0,000	0,00	1,000	187,5200	1,000	187,5200	0,000	0,0000	0,00
ROLAMENTO CARDAN 50MM FORD VW MB	011578	PC	0,000	0,00	1,000	182,7800	1,000	182,7800	0,000	0,0000	0,00
ROLAMENTO EIXO ENTALHADO	011823	PC	0,000	0,00	1,000	123,7500	1,000	123,7500	0,000	0,0000	0,00
ROLAMENTO EIXO PILOTO EATON FS 6306	012493	PC	0,000	0,00	1,000	89,4100	1,000	89,4100	0,000	0,0000	0,00
ROLAMENTO EMBREAGEM CAMINHAO MERCEDES BENZ	013535	PC	0,000	0,00	1,000	246,8400	1,000	246,8400	0,000	0,0000	0,00
ROLAMENTO EMBREAGEM VW 17250/24250 CACAMBA VW	014344	UN	0,000	0,00	1,000	246,8400	1,000	246,8400	0,000	0,0000	0,00
ROLAMENTO LATERAL CAIXA SAT VW 7100 VW AGRALE	011703	PC	0,000	0,00	1,000	186,8600	1,000	186,8600	0,000	0,0000	0,00
ROLAMENTO PINHAO DIANT. CAMINHAO IVECO	005956	PC	0,000	0,00	1,000	318,2300	1,000	318,2300	0,000	0,0000	0,00
ROLAMENTO PINHAO DIANT CAMINHAO MERCEDES BENZ	011843	PC	0,000	0,00	1,000	318,2300	1,000	318,2300	0,000	0,0000	0,00
ROLAMENTO PINHAO DIANT FORD F-350 F-4000 AGRALE	013508	PC	0,000	0,00	1,000	215,8300	1,000	215,8300	0,000	0,0000	0,00



PREFEITURA MUNICIPAL DE TOBIAS BARRETO  
 Av. 7 de Junho Nº: 676, Bairro CENTRO  
 CEP: 49.300-000 TOBIAS BARRETO/SE  
 13119300000136

Emissão: 05/03/2024

## LEVANTAMENTO DE SALDO MENSAL – INVENTÁRIO DO ALMOXARIFADO (ANEXO 6 DA RESOLUÇÃO Nº 160/92)

### MATERIAL DE CONSUMO

Período de 01/01/2023 até 31/12/2023

DESCRIÇÃO DO MATERIAL	CÓDIGO	UNID.	SALDO ANTERIOR		ENTRADAS		SAÍDAS		SALDO ATUAL		VALOR TOTAL (R\$)
			QUANT.	V. INICIAL (R\$)	QUANT.	VALOR (R\$)	QUANT.	VALOR (R\$)	QUANT.	C. MÉDIO (R\$)	
ROLAMENTO PINHAO DIANT FORD/VW ROCKWELL 23145	011579	PC	0,000	0,00	1,000	320,6600	1,000	320,6600	0,000	0,0000	0,00
ROLAMENTO PINHAO TRAS FORD F4000 F6000 AGRALE	013509	PC	0,000	0,00	1,000	215,8300	1,000	215,8300	0,000	0,0000	0,00
ROLAMENTO RODA DIANT. CAMINHAO IVECO	007406	PC	0,000	0,00	2,000	127,0200	2,000	127,0200	0,000	0,0000	0,00
ROLAMENTO RODA DIANTEIRA EXT FORD	011596	PC	0,000	0,00	2,000	162,9200	2,000	162,9200	0,000	0,0000	0,00
ROLEAMENTO EMBREAGEM CAMINHAO IVECO	014971	UN	0,000	0,00	1,000	246,8400	1,000	246,8400	0,000	0,0000	0,00
ROLETE PATIM CARRETA 32MM ONIBUS VW	014957	UN	0,000	0,00	1,000	18,8700	1,000	18,8700	0,000	0,0000	0,00
ROTOR ALTERNADOR CAMINHAO IVECO	011977	PC	0,000	0,00	1,000	136,2500	1,000	136,2500	0,000	0,0000	0,00
ROTOR ALTERNADOR MB/VW/ 80AMP 28V AGRALE	012749	PC	0,000	0,00	1,000	178,7900	1,000	178,7900	0,000	0,0000	0,00
ROTULA	014538	PC	0,000	0,00	8,000	1.320,0704	8,000	1.320,0704	0,000	0,0000	0,00
ROTULA	014504	UN	0,000	0,00	8,000	952,0000	8,000	952,0000	0,000	0,0000	0,00
ROTULA OCILANTE POLEGADA	014482	UN	0,000	0,00	2,000	650,7600	2,000	650,7600	0,000	0,0000	0,00
ROTULA OSCILANTE MILIMETRICA	014480	UN	0,000	0,00	2,000	204,0000	2,000	204,0000	0,000	0,0000	0,00
SAPATA EIXO TRUCK SUSPENSYS CAMINHAO	011652	PC	0,000	0,00	1,000	138,8000	1,000	138,8000	0,000	0,0000	0,00
SAPATA EIXO TRUCK SUSPENSYS FORD/VW - 90MM REFO CACAMBA VW	013708	UN	0,000	0,00	1,000	139,4000	1,000	139,4000	0,000	0,0000	0,00
SAPATA GR. COM PLACAS / PARAFUSO	014541	PC	0,000	0,00	2,000	3.371,3040	2,000	3.371,3040	0,000	0,0000	0,00
SATELITE DIFERENCIAL FORD/VW ROCKWELL 240	011852	PC	0,000	0,00	3,000	515,7500	3,000	515,7500	0,000	0,0000	0,00
SEMI EIXO AGRALE	012750	PC	0,000	0,00	1,000	291,0200	1,000	291,0200	0,000	0,0000	0,00
SEMI EIXO FORD/VW/IVECO DIR	011845	PC	0,000	0,00	2,000	1.057,1800	2,000	1.057,1800	0,000	0,0000	0,00
SEMI EIXO ONIBUS MRCEDES BENZ	014669	PC	0,000	0,00	1,000	765,0900	1,000	765,0900	0,000	0,0000	0,00
SEMI EIXO ROCKWELL RS23-240 1046,5MM CAMINHAI IVECO	011981	PC	0,000	0,00	1,000	481,5000	1,000	481,5000	0,000	0,0000	0,00
SEMI EIXO ROCKWELL RS23.240 1046,5MM CAMINHAO MERCEDES BENZ	011560	PC	0,000	0,00	1,000	481,5000	1,000	481,5000	0,000	0,0000	0,00
SEMI EIXO VW 15190 DIR ONIBUS VW	013497	PC	0,000	0,00	1,000	1.670,0900	1,000	1.670,0900	0,000	0,0000	0,00
SENSOR DE VELOCIDADE	015008	PC	0,000	0,00	1,000	134,0500	1,000	134,0500	0,000	0,0000	0,00
SENSOR NIVEL COMBUSTIVEL VW 150L ONIBUS VW	011882	PC	0,000	0,00	2,000	470,8200	2,000	470,8200	0,000	0,0000	0,00
SENSOR PRESSAO MAP VW 24250 ONIBUS VW	014955	UN	0,000	0,00	1,000	156,7100	1,000	156,7100	0,000	0,0000	0,00



PREFEITURA MUNICIPAL DE TOBIAS BARRETO  
 Av. 7 de Junho Nº: 676, Bairro CENTRO  
 CEP: 49.300-000 TOBIAS BARRETO/SE  
 13119300000136

Emissão: 05/03/2024

## LEVANTAMENTO DE SALDO MENSAL – INVENTÁRIO DO ALMOXARIFADO (ANEXO 6 DA RESOLUÇÃO Nº 160/92)

### MATERIAL DE CONSUMO

Período de 01/01/2023 até 31/12/2023

DESCRIÇÃO DO MATERIAL	CÓDIGO	UNID.	SALDO ANTERIOR		ENTRADAS		SAÍDAS		SALDO ATUAL		VALOR TOTAL (R\$)
			QUANT.	V. INICIAL (R\$)	QUANT.	VALOR (R\$)	QUANT.	VALOR (R\$)	QUANT.	C. MÉDIO (R\$)	
SENSOR PRESSAO OLEO VW 15190 MANN ONIBUS VW	013921	UN	0,000	0,00	1,000	1.199,0000	1,000	1.199,0000	0,000	0,0000	0,00
SENSOR PRESSAO TURBINA FORD/VW AGRALE	013685	PC	0,000	0,00	1,000	193,8200	1,000	193,8200	0,000	0,0000	0,00
SENSOR PRESSAO TURBO MOTOR MWM SERIE 10 FRONTIER ONIBUS VW	011900	PC	0,000	0,00	2,000	1.043,0000	2,000	1.043,0000	0,000	0,0000	0,00
SENSOR TEMPERATURA VW 7100/17210 MWM/ CUMMINS ONIBUS VW	014681	PC	0,000	0,00	2,000	508,4400	2,000	508,4400	0,000	0,0000	0,00
SERVO EMBREAGEM CAMINHAO IVECO	011982	PC	0,000	0,00	1,000	799,8200	1,000	799,8200	0,000	0,0000	0,00
SERVO EMBREAGEM CAMINHAO MERCEDES BENZ	011562	PC	0,000	0,00	1,000	760,4600	1,000	760,4600	0,000	0,0000	0,00
SERVO EMBREAGEM WABCO MB/VW/FPRD ONIBUS VW	011883	PC	0,000	0,00	1,000	639,9800	1,000	639,9800	0,000	0,0000	0,00
SIRENE UNIVERSAL RE UNIVERSAO 24V ONIBUS VW	014339	UN	0,000	0,00	2,000	42,4600	2,000	42,4600	0,000	0,0000	0,00
SOLENOIDE DA BOMBA INJETORA 12V	014430	PC	0,000	0,00	1,000	578,0000	1,000	578,0000	0,000	0,0000	0,00
SOLENOIDE DE TRANSMISSAO HIDRAULI	014553	PC	0,000	0,00	1,000	679,9966	1,000	679,9966	0,000	0,0000	0,00
SONDA LAMBDA VW 15190 MAM ONIBUA	011864	PC	0,000	0,00	2,000	648,4600	2,000	648,4600	0,000	0,0000	0,00
SOQUETE LAMPADA 1 POLO MB 1620/VW ONIBUS V/W	014954	UN	0,000	0,00	5,000	52,6500	5,000	52,6500	0,000	0,0000	0,00
SUPORTE CILINDRO COMBINADO VW/FORD ONIBUS	011899	PC	0,000	0,00	2,000	299,9000	2,000	299,9000	0,000	0,0000	0,00
SUPORTE FUSIVEL LAMINA FIO 4,0MM ONIBUS VW	015013	PC	0,000	0,00	1,000	2,6400	1,000	2,6400	0,000	0,0000	0,00
SUPORTE MOLA AUX VW 12140/12180/99 ONIBUS VW	014037	PC	0,000	0,00	2,000	68,8200	2,000	68,8200	0,000	0,0000	0,00
SUPORTE MOLA DIANT CAMINHAO IVECO	011974	PC	0,000	0,00	2,000	370,4400	2,000	370,4400	0,000	0,0000	0,00
SUPORTE MOLA DIANT CAMINHAO MERCEDES BENZ	011739	PC	0,000	0,00	1,000	166,3400	1,000	166,3400	0,000	0,0000	0,00
SUPORTE MOLA DIANT FORD CARGO 1617/VW 16170	011597	PC	0,000	0,00	1,000	165,1000	1,000	165,1000	0,000	0,0000	0,00
SUPORTE MOLA TRAS. AG AGRALE 7000/8500 AGRALE	011701	PC	0,000	0,00	1,000	284,8700	1,000	284,8700	0,000	0,0000	0,00
SUPORTE MOLA TRAS IVECO L. DIREITO	011973	PC	0,000	0,00	1,000	253,4600	1,000	253,4600	0,000	0,0000	0,00
SUPORTE MOLA TRAS. MB LADO DIREITO	001039	PC	0,000	0,00	1,000	235,2900	1,000	235,2900	0,000	0,0000	0,00
SUPORTE MOLA TRAS VW L. ESQUERDO	013525	PC	0,000	0,00	1,000	247,9800	1,000	247,9800	0,000	0,0000	0,00
SUPORTE PATIM FREIO MB OF 1519	008082	PC	0,000	0,00	1,000	159,6400	1,000	159,6400	0,000	0,0000	0,00
SUPORTE PATIM FREIO MB OF 1519	014875	PC	0,000	0,00	1,000	159,6400	1,000	159,6400	0,000	0,0000	0,00
TACOGRAFO MTCO1390 24 VTS ONIBUS VW	015011	PC	0,000	0,00	1,000	1.334,9300	1,000	1.334,9300	0,000	0,0000	0,00





PREFEITURA MUNICIPAL DE TOBIAS BARRETO  
 Av. 7 de Junho Nº: 676, Bairro CENTRO  
 CEP: 49.300-000 TOBIAS BARRETO/SE  
 13119300000136

Emissão: 05/03/2024

## LEVANTAMENTO DE SALDO MENSAL – INVENTÁRIO DO ALMOXARIFADO (ANEXO 6 DA RESOLUÇÃO Nº 160/92)

### MATERIAL DE CONSUMO

Período de 01/01/2023 até 31/12/2023

DESCRIÇÃO DO MATERIAL	CÓDIGO	UNID.	SALDO ANTERIOR		ENTRADAS		SAÍDAS		SALDO ATUAL		VALOR TOTAL (R\$)
			QUANT.	V. INICIAL (R\$)	QUANT.	VALOR (R\$)	QUANT.	VALOR (R\$)	QUANT.	C. MÉDIO (R\$)	
TAMBOR FREIO DIANT CACAMBA FORD	014351	UN	0,000	0,00	2,000	861,9000	2,000	861,9000	0,000	0,0000	0,00
TAMBOR FREIO DIANT. CAMINHAO MERCEDES BENZ	011558	PC	0,000	0,00	1,000	895,5800	1,000	895,5800	0,000	0,0000	0,00
TAMBOR FREIO DIANTEIRO CAMINHAO IVECO	011642	PC	0,000	0,00	2,000	2.524,5000	2,000	2.524,5000	0,000	0,0000	0,00
TAMBOR FREIO DIANT/TRAS AGRALE VOLARE W8/A8	011700	PC	0,000	0,00	1,000	244,2300	1,000	244,2300	0,000	0,0000	0,00
TAMBOR FREIO ONIBUS	011816	PC	0,000	0,00	4,000	2.803,5600	4,000	2.803,5600	0,000	0,0000	0,00
TAMBOR FREIO TRAS AGRALE VOLARE A5/A6/V6/02	013507	PC	0,000	0,00	2,000	548,9000	2,000	548,9000	0,000	0,0000	0,00
TAMBOR FREIO TRAS. CAMINHAO IVECO	011975	PC	0,000	0,00	2,000	2.524,5000	2,000	2.524,5000	0,000	0,0000	0,00
TAMBOR FREIO TRAS CAMINHAO MERCEDES BENZ	011559	PC	0,000	0,00	3,000	2.467,3500	3,000	2.467,3500	0,000	0,0000	0,00
TAMBOR FREIO TRAS VW 16210/18310 ONIBUS VW	007485	PC	0,000	0,00	6,000	3.223,2600	6,000	3.223,2600	0,000	0,0000	0,00
TAMOA DO RADIADOR A170241	014551	PC	0,000	0,00	1,000	51,0000	1,000	51,0000	0,000	0,0000	0,00
TAMPA ROSCADA MOTOR MAN ONIBUS VW	015012	PC	0,000	0,00	1,000	34,8300	1,000	34,8300	0,000	0,0000	0,00
TANQUE COMBUSTIVEL300L MB ONIBUS	014327	UN	0,000	0,00	1,000	1.259,9700	1,000	1.259,9700	0,000	0,0000	0,00
TERMINAIS PRENSAVEIS ORFS FEMEA GIRATORIA 90°	014502	UN	0,000	0,00	8,000	283,9680	8,000	283,9680	0,000	0,0000	0,00
TERMINAIS PRESAVEIS ORFS FEMEA GIRATORIA 90°	014511	UN	0,000	0,00	8,000	125,2288	8,000	125,2288	0,000	0,0000	0,00
TERMINAL BATERIA SAPAO C/PORCA ONIBUS VW	014036	PC	0,000	0,00	1,000	5,5900	1,000	5,5900	0,000	0,0000	0,00
TERMINAL BSP 60° FEMEA GIRATORIA RETA	014469	UN	0,000	0,00	4,000	150,1440	4,000	150,1440	0,000	0,0000	0,00
TERMINAL DIRECAO VW 6,80/9.150/VOLARE 87 DIR AGRALE	011698	PC	0,000	0,00	2,000	224,6800	2,000	224,6800	0,000	0,0000	0,00
TERMINAL DIRECAO VW 6.80/VOLARE 87/ESQ. AGRALE	011699	PC	0,000	0,00	1,000	112,5400	1,000	112,5400	0,000	0,0000	0,00
TERMINAL DIRECAO VW FORD 13 TON ESQ ONIBUS VW	011867	PC	0,000	0,00	1,000	82,3900	1,000	82,3900	0,000	0,0000	0,00
TERMINAL ENCAIXE C/ TRAVA ONIBUS VW	014340	UN	0,000	0,00	5,000	60,8500	5,000	60,8500	0,000	0,0000	0,00
TERMINAL JIC 37 FEMEA GIRATORIA 90°	014464	UN	0,000	0,00	3,000	26,5200	3,000	26,5200	0,000	0,0000	0,00
TERMINAL JIC 37 FEMEA GIRATORIA RETA	014461	UN	0,000	0,00	1,000	11,5600	1,000	11,5600	0,000	0,0000	0,00
TERMINAL JIC 37 - FEMEA GIRATRATOR	014539	UN	0,000	0,00	8,000	188,0064	8,000	188,0064	0,000	0,0000	0,00
TERMINAL JIC 37 - MACHO FIXO RETO	014540	UN	0,000	0,00	6,000	95,4720	6,000	95,4720	0,000	0,0000	0,00
TERMINAL OLHAL 3/16 F - 1132	014533	UN	0,000	0,00	6,000	4,0800	6,000	4,0800	0,000	0,0000	0,00



PREFEITURA MUNICIPAL DE TOBIAS BARRETO  
 Av. 7 de Junho Nº: 676, Bairro CENTRO  
 CEP: 49.300-000 TOBIAS BARRETO/SE  
 13119300000136

Emissão: 05/03/2024

## LEVANTAMENTO DE SALDO MENSAL – INVENTÁRIO DO ALMOXARIFADO (ANEXO 6 DA RESOLUÇÃO Nº 160/92)

### MATERIAL DE CONSUMO

Período de 01/01/2023 até 31/12/2023

DESCRIÇÃO DO MATERIAL	CÓDIGO	UNID.	SALDO ANTERIOR		ENTRADAS		SAÍDAS		SALDO ATUAL		VALOR TOTAL (R\$)
			QUANT.	V. INICIAL (R\$)	QUANT.	VALOR (R\$)	QUANT.	VALOR (R\$)	QUANT.	C. MÉDIO (R\$)	
TERMINAL OLHAL 8MM	014526	UN	0,000	0,00	4,000	5,4400	4,000	5,4400	0,000	0,0000	0,00
TERMINAL PRENSAVEIS NPT MACHO FIXO RETO	014468	UN	0,000	0,00	1,000	9,7920	1,000	9,7920	0,000	0,0000	0,00
TERMINAL PRENSAVEIS ORFS FEMEA GIRATORIA 90°	014463	UN	0,000	0,00	2,000	73,4400	2,000	73,4400	0,000	0,0000	0,00
TIRANTE ESTABILIZADORA MB1418/1620 VW	014680	PC	0,000	0,00	1,000	121,6400	1,000	121,6400	0,000	0,0000	0,00
TRAMINAL JIC 37 FEMEA GIRATORIA 45°	014462	UN	0,000	0,00	4,000	78,3360	4,000	78,3360	0,000	0,0000	0,00
TRAVA DIRACAO VW 91/ C/COMUTADOR ONIBUS	011896	PC	0,000	0,00	1,000	115,9000	1,000	115,9000	0,000	0,0000	0,00
TRAVA MOTOR MAN ONIBUS VW	014999	PC	0,000	0,00	2,000	7,9600	2,000	7,9600	0,000	0,0000	0,00
TUBO ALIMENTADOR AGRALE	014689	M	0,000	0,00	1,000	1.167,6300	1,000	1.167,6300	0,000	0,0000	0,00
TUBO LIGACAO BOMBA DAGUA VW 24280 MAN	009396	PC	0,000	0,00	1,000	86,7100	1,000	86,7100	0,000	0,0000	0,00
TUBO LIGACAO COOLER CARTER VW	013680	PC	0,000	0,00	1,000	363,3300	1,000	363,3300	0,000	0,0000	0,00
TUBO RIGIDO VW 15190 MOTOR NAN ONIBUS	012486	PC	0,000	0,00	1,000	185,3800	1,000	185,3800	0,000	0,0000	0,00
UNI MULTIMAX TURBO CI-4 15W40	014437	PC	0,000	0,00	15,000	265,2000	15,000	265,2000	0,000	0,0000	0,00
VALVULA ACIONAMENTO PORTA ONIBUS ALVANCA	011722	PC	0,000	0,00	2,000	243,0800	2,000	243,0800	0,000	0,0000	0,00
VALVULA ADM 129900.11100 OI	014552	PC	0,000	0,00	1,000	188,7000	1,000	188,7000	0,000	0,0000	0,00
VALVULA APU VOLVO FH/AGRALE E VOLATE	013506	PC	0,000	0,00	2,000	863,7200	2,000	863,7200	0,000	0,0000	0,00
VALVULA AVACO TURBINA VW MOTOR MANN	013681	PC	0,000	0,00	1,000	449,6200	1,000	449,6200	0,000	0,0000	0,00
VALVULA DE FREIO MAO WABCO 3 SAIDA AGRALE	013500	PC	0,000	0,00	1,000	399,2800	1,000	399,2800	0,000	0,0000	0,00
VALVULA PEDAL CAMINHAO MERCEDES BENZ	004461	PC	0,000	0,00	1,000	210,4000	1,000	210,4000	0,000	0,0000	0,00
VALVULA PEDAL MB/VW TPO WBACO MOD CACAMBA VW	011674	PC	0,000	0,00	1,000	203,3400	1,000	203,3400	0,000	0,0000	0,00
VALVULA REGULADORA DE PRESSAO ONIBUS VW	011969	PC	0,000	0,00	2,000	712,1500	2,000	712,1500	0,000	0,0000	0,00
VALVULA REGULADORA PRESSAO FORD CARGO	012489	PC	0,000	0,00	2,000	853,8800	2,000	853,8800	0,000	0,0000	0,00
VALVULA RELE WABCO	011582	PC	0,000	0,00	1,000	120,2800	1,000	120,2800	0,000	0,0000	0,00
VALVULA SOLENOIDE CAMINHAO IVECO	011976	PC	0,000	0,00	2,000	280,1000	2,000	280,1000	0,000	0,0000	0,00
VALVULA SOLENOIDE CAMINHAO MERCEDES BENZ	014996	PC	0,000	0,00	1,000	140,0500	1,000	140,0500	0,000	0,0000	0,00
VALVULA SOLENOIDE PARADA FORD 12V CACAMBA VW	011678	PC	0,000	0,00	1,000	137,8100	1,000	137,8100	0,000	0,0000	0,00



PREFEITURA MUNICIPAL DE TOBIAS BARRETO  
 Av. 7 de Junho Nº: 676, Bairro CENTRO  
 CEP: 49.300-000 TOBIAS BARRETO/SE  
 1311930000136

Emissão: 05/03/2024

## LEVANTAMENTO DE SALDO MENSAL – INVENTÁRIO DO ALMOXARIFADO (ANEXO 6 DA RESOLUÇÃO Nº 160/92)

### MATERIAL DE CONSUMO

Período de 01/01/2023 até 31/12/2023

DESCRIÇÃO DO MATERIAL	CÓDIGO	UNID.	SALDO ANTERIOR		ENTRADAS		SAÍDAS		SALDO ATUAL		VALOR TOTAL (R\$)
			QUANT.	V. INICIAL (R\$)	QUANT.	VALOR (R\$)	QUANT.	VALOR (R\$)	QUANT.	C. MÉDIO (R\$)	
VALVULA TERMOSTATICA CAMINHAO MERCEDES BENZ	004464	PC	0,000	0,00	1,000	194,1800	1,000	194,1800	0,000	0,0000	0,00
VALVULA TERMOSTATICA VW 9150 MAN CACAMBA FORD	011853	PC	0,000	0,00	3,000	581,9600	3,000	581,9600	0,000	0,0000	0,00
VEDACAO MOTOR MAN MENOR ONIBUS VW	014998	PC	0,000	0,00	1,000	28,1100	1,000	28,1100	0,000	0,0000	0,00
VEDADOR	014507	UN	0,000	0,00	2,000	52,6728	2,000	52,6728	0,000	0,0000	0,00
VEDADOR	014520	PC	0,000	0,00	1,000	15,7080	1,000	15,7080	0,000	0,0000	0,00
VIDRO DA PORTA DIREITA CASE	014555	UN	0,000	0,00	1,000	673,2000	1,000	673,2000	0,000	0,0000	0,00
VIDRO LATERAL DA JANELA AGRALE	013682	UN	0,000	0,00	1,000	251,6900	1,000	251,6900	0,000	0,0000	0,00
VIDRO LATERAL FIXO CAIO FOZ SUPER 1575X290 912465	014326	UN	0,000	0,00	2,000	476,8000	2,000	476,8000	0,000	0,0000	0,00
VIDRO LAT MOVEL CAIO FOZ SUPER 660X820 ONIBUS	013905	UN	0,000	0,00	2,000	368,1600	2,000	368,1600	0,000	0,0000	0,00
VIDRO LAT MOVEL MP VOLARE 72 ONIBUS VW	013906	UN	0,000	0,00	2,000	84,3200	2,000	84,3200	0,000	0,0000	0,00
VIDRO PARABRISA SUP. NEW HOLLAND	014554	UN	0,000	0,00	1,000	714,0000	1,000	714,0000	0,000	0,0000	0,00
VOLANTE MOTOR CAMINHAO IVECO	013522	PC	0,000	0,00	1,000	1.438,4700	1,000	1.438,4700	0,000	0,0000	0,00
VOLANTE MOTOR CAMINHAO MERCEDES BENZ	014667	PC	0,000	0,00	1,000	1.283,4000	1,000	1.283,4000	0,000	0,0000	0,00
VOLANTE MOTOR WZ/FORD C/MT FORD	014352	UN	0,000	0,00	1,000	615,1700	1,000	615,1700	0,000	0,0000	0,00
<b>GRUPO: MATERIAL PARA PRATICA DE ESPORTE EM GERAL</b>			<b>0,000</b>	<b>R\$ 0,00</b>	<b>3,000</b>	<b>R\$ 564,00</b>	<b>3,000</b>	<b>R\$ 564,00</b>	<b>0,000</b>	<b>R\$ 0,00</b>	<b>R\$ 0,00</b>
REDE DE VOLEI	012080	UN	0,000	0,00	3,000	564,0000	3,000	564,0000	0,000	0,0000	0,00
<b>GRUPO: MATERIAL PARA PROTECAO</b>			<b>0,000</b>	<b>R\$ 0,00</b>	<b>56,000</b>	<b>R\$ 4.964,00</b>	<b>56,000</b>	<b>R\$ 4.964,00</b>	<b>0,000</b>	<b>R\$ 0,00</b>	<b>R\$ 0,00</b>
BOTA 7 LEGUAS PTA BORD. C/LONGO N40/1	014828	UN	0,000	0,00	1,000	105,0000	1,000	105,0000	0,000	0,0000	0,00
BOTA PVC CANO LONGO PRETA	006995	PAR	0,000	0,00	10,000	449,5000	10,000	449,5000	0,000	0,0000	0,00
CORDA PET SEDA PRIMEIRA TRACADA 08MM - VERDE RIO MAR	013553	KG	0,000	0,00	1,000	399,5000	1,000	399,5000	0,000	0,0000	0,00
OCULOS DE PROTECAO PARA ELATRICISTA	014145	UN	0,000	0,00	4,000	30,0000	4,000	30,0000	0,000	0,0000	0,00
TATEME 20MM X 1M	014629	UN	0,000	0,00	40,000	3.980,0000	40,000	3.980,0000	0,000	0,0000	0,00
<b>GRUPO: MATERIAL PARA USO EM GERAL</b>			<b>0,000</b>	<b>R\$ 0,00</b>	<b>523,800</b>	<b>R\$ 5.724,40</b>	<b>523,800</b>	<b>R\$ 5.724,40</b>	<b>0,000</b>	<b>R\$ 0,00</b>	<b>R\$ 0,00</b>
BANDEROLAS DIVERSAS CORES	012657	PCT	0,000	0,00	420,000	4.158,0000	420,000	4.158,0000	0,000	0,0000	0,00
CAIXA ORGANANIZADORA	015115	UN	0,000	0,00	10,000	832,4000	10,000	832,4000	0,000	0,0000	0,00



PREFEITURA MUNICIPAL DE TOBIAS BARRETO  
 Av. 7 de Junho Nº: 676, Bairro CENTRO  
 CEP: 49.300-000 TOBIAS BARRETO/SE  
 13119300000136

Emissão: 05/03/2024

## LEVANTAMENTO DE SALDO MENSAL – INVENTÁRIO DO ALMOXARIFADO (ANEXO 6 DA RESOLUÇÃO Nº 160/92)

### MATERIAL DE CONSUMO

Período de 01/01/2023 até 31/12/2023

DESCRIÇÃO DO MATERIAL	CÓDIGO	UNID.	SALDO ANTERIOR		ENTRADAS		SAÍDAS		SALDO ATUAL		VALOR TOTAL (R\$)
			QUANT.	V. INICIAL (R\$)	QUANT.	VALOR (R\$)	QUANT.	VALOR (R\$)	QUANT.	C. MÉDIO (R\$)	
CONEXAO HIDRAULICA TIPO COTOVELO 1/2 POLEGADAS	011966	UN	0,000	0,00	50,000	125,0000	50,000	125,0000	0,000	0,0000	0,00
CORRENTE SOLD. ZIN06,5MM25K THOMPS	010961	KG	0,000	0,00	3,800	209,0000	3,800	209,0000	0,000	0,0000	0,00
ELASTICO PARA CABELO	013627	PCT	0,000	0,00	40,000	400,0000	40,000	400,0000	0,000	0,0000	0,00
<b>GRUPO: MATERIAL PERMANENTE</b>			<b>0,000</b>	<b>R\$ 0,00</b>	<b>52,500</b>	<b>R\$ 4.599,99</b>	<b>52,500</b>	<b>R\$ 4.599,99</b>	<b>0,000</b>	<b>R\$ 0,00</b>	<b>R\$ 0,00</b>
PLACA DE GESSO	014180	M2	0,000	0,00	52,500	4.599,9900	52,500	4.599,9900	0,000	0,0000	0,00
<b>GRUPO: MATERIAL PLASTICO E PVC</b>			<b>0,000</b>	<b>R\$ 0,00</b>	<b>79,000</b>	<b>R\$ 2.614,25</b>	<b>79,000</b>	<b>R\$ 2.614,25</b>	<b>0,000</b>	<b>R\$ 0,00</b>	<b>R\$ 0,00</b>
BALDE GRANDE DE PLASTICO COM TAMPA 100L	010509	UN	0,000	0,00	30,000	1.944,0000	30,000	1.944,0000	0,000	0,0000	0,00
BICO PARA MAMADEIRA	014811	UN	0,000	0,00	30,000	165,0000	30,000	165,0000	0,000	0,0000	0,00
BOTA PVC PRETA CANO LONGO 38 AO 46	014157	PAR	0,000	0,00	9,000	366,7500	9,000	366,7500	0,000	0,0000	0,00
TE CURTO ESGOTO 100X100MM	014150	UN	0,000	0,00	10,000	138,5000	10,000	138,5000	0,000	0,0000	0,00
<b>GRUPO: MATERIAL P TRANSPORTAR DE AGUA</b>			<b>0,000</b>	<b>R\$ 0,00</b>	<b>5,000</b>	<b>R\$ 3.635,90</b>	<b>5,000</b>	<b>R\$ 3.635,90</b>	<b>0,000</b>	<b>R\$ 0,00</b>	<b>R\$ 0,00</b>
MAGUEIRA PARA CAMINHAO PIPA DE 2.0 ROLO 25M	014149	RL	0,000	0,00	5,000	3.635,9000	5,000	3.635,9000	0,000	0,0000	0,00
<b>GRUPO: MERENDA 2023</b>			<b>0,000</b>	<b>R\$ 0,00</b>	<b>9850,000</b>	<b>R\$ 116.624,05</b>	<b>9850,000</b>	<b>R\$ 116.624,05</b>	<b>0,000</b>	<b>R\$ 0,00</b>	<b>R\$ 0,00</b>
AÇAFRÃO EM PÓ.	014235	KG	0,000	0,00	18,000	322,9200	18,000	322,9200	0,000	0,0000	0,00
ARROZ BRANCO.	014236	KG	0,000	0,00	13,000	56,1600	13,000	56,1600	0,000	0,0000	0,00
AVEIA EM FLOCOS FINOS.	014240	UN	0,000	0,00	50,000	153,5000	50,000	153,5000	0,000	0,0000	0,00
CARNE BOVINA MOÍDA.	014267	KG	0,000	0,00	3613,000	43.871,5100	3613,000	43.871,5100	0,000	0,0000	0,00
LEITE EM PO INTEGRAL INSTANTANEO 400G	014271	UN	0,000	0,00	4407,000	50.802,2700	4407,000	50.802,2700	0,000	0,0000	0,00
LEITE EM PÓ ZERO LACTOSE.	014251	UN	0,000	0,00	78,000	1.833,0000	78,000	1.833,0000	0,000	0,0000	0,00
PASTA DE ALHO.	014239	KG	0,000	0,00	163,000	2.541,1700	163,000	2.541,1700	0,000	0,0000	0,00
PEITO DE FRANGO.	014245	KG	0,000	0,00	1508,000	17.043,5200	1508,000	17.043,5200	0,000	0,0000	0,00
<b>GRUPO: PAPEL OFICIO A4 210CM X 297CM CX COM 10 RESMA COM 500 FLS</b>			<b>0,000</b>	<b>R\$ 0,00</b>	<b>65,000</b>	<b>R\$ 17.428,00</b>	<b>65,000</b>	<b>R\$ 17.428,00</b>	<b>0,000</b>	<b>R\$ 0,00</b>	<b>R\$ 0,00</b>
PAPEL OFICIO A4 210CMX297CM CX C/ 10 RESMA C/ 500 FLS	010241	CX	0,000	0,00	65,000	17.428,0000	65,000	17.428,0000	0,000	0,0000	0,00
<b>GRUPO: PLACAS E PAINAIS</b>			<b>0,000</b>	<b>R\$ 0,00</b>	<b>11,000</b>	<b>R\$ 6.237,00</b>	<b>11,000</b>	<b>R\$ 6.237,00</b>	<b>0,000</b>	<b>R\$ 0,00</b>	<b>R\$ 0,00</b>





PREFEITURA MUNICIPAL DE TOBIAS BARRETO  
 Av. 7 de Junho Nº: 676, Bairro CENTRO  
 CEP: 49.300-000 TOBIAS BARRETO/SE  
 1311930000136

Emissão: 05/03/2024

## LEVANTAMENTO DE SALDO MENSAL – INVENTÁRIO DO ALMOXARIFADO (ANEXO 6 DA RESOLUÇÃO Nº 160/92)

### MATERIAL DE CONSUMO

Período de 01/01/2023 até 31/12/2023

DESCRIÇÃO DO MATERIAL	CÓDIGO	UNID.	SALDO ANTERIOR		ENTRADAS		SAÍDAS		SALDO ATUAL		VALOR TOTAL (R\$)
			QUANT.	V. INICIAL (R\$)	QUANT.	VALOR (R\$)	QUANT.	VALOR (R\$)	QUANT.	C. MÉDIO (R\$)	
PLACA EM ACRILICO PARA INAUGURACAO DE OBRAS	014320	UN	0,000	0,00	2,000	1.134,0000	2,000	1.134,0000	0,000	0,0000	0,00
PLACAS EM ACRILICO DE 08MM DE ESPESSURA MEDINDO 50 X 50	011380	UN	0,000	0,00	1,000	567,0000	1,000	567,0000	0,000	0,0000	0,00
PLACAS EM ACRILICO DE 08MM DE ESPESSURA MEDINDO 70 X 50	011379	UN	0,000	0,00	8,000	4.536,0000	8,000	4.536,0000	0,000	0,0000	0,00
<b>GRUPO: PRODUTOS PETROQUIMICOS, MINERAIS E QUIMICOS EM GERAL</b>			<b>0,000</b>	<b>R\$ 0,00</b>	<b>367747,001</b>	<b>R\$ 2.262.263,14</b>	<b>367747,001</b>	<b>R\$ 2.262.263,14</b>	<b>0,000</b>	<b>R\$ 0,00</b>	<b>R\$ 0,00</b>
ANTI-INCRUSTANTE PARA OSMOSE REVERSA	012044	KG	0,000	0,00	5,000	410,0000	5,000	410,0000	0,000	0,0000	0,00
DIESEL S-10	000010	L	0,000	0,00	16548,150	90.187,4175	16548,150	90.187,4175	0,000	0,0000	0,00
DIESEL S-10	000011	L	0,000	0,00	13722,751	74.788,9930	13722,751	74.788,9930	0,000	0,0000	0,00
GASOLINA COMUM	000025	L	0,000	0,00	186,224	1.149,0021	186,224	1.149,0021	0,000	0,0000	0,00
GASOLINA COMUM	000018	L	0,000	0,00	1015,740	6.267,1158	1015,740	6.267,1158	0,000	0,0000	0,00
GASOLINA COMUM	000022	L	0,000	0,00	428,201	2.642,0002	428,201	2.642,0002	0,000	0,0000	0,00
GASOLINA COMUM	000023	L	0,000	0,00	396,921	2.449,0026	396,921	2.449,0026	0,000	0,0000	0,00
GASOLINA COMUM	000017	L	0,000	0,00	3561,914	21.261,2971	3561,914	21.261,2971	0,000	0,0000	0,00
GASOLINA COMUM	000013	L	0,000	0,00	25658,940	149.235,6586	25658,940	149.235,6586	0,000	0,0000	0,00
GASOLINA COMUM	000008	L	0,000	0,00	58775,895	332.677,4769	58775,895	332.677,4769	0,000	0,0000	0,00
LUBRIFICANTE 500 ML STIHL 8017 H	010899	UN	0,000	0,00	200,000	9.220,0000	200,000	9.220,0000	0,000	0,0000	0,00
OLEO 68 DULUB HIDRAULICO 20LT	010076	GL	0,000	0,00	1,000	243,1000	1,000	243,1000	0,000	0,0000	0,00
OLEO DIESEL S10	010104	L	0,000	0,00	104299,575	682.557,7432	104299,575	682.557,7432	0,000	0,0000	0,00
OLEO DIESEL S10	010111	L	0,000	0,00	30473,508	173.750,0028	30473,508	173.750,0028	0,000	0,0000	0,00
OLEO DIESEL S10	010110	L	0,000	0,00	103943,481	627.378,4313	103943,481	627.378,4313	0,000	0,0000	0,00
OLEO DIESEL S10	010116	L	0,000	0,00	547,597	3.532,0006	547,597	3.532,0006	0,000	0,0000	0,00
OLEO DIESEL S10	010112	L	0,000	0,00	199,577	1.287,2716	199,577	1.287,2716	0,000	0,0000	0,00
OLEO DIESESL S10	010102	L	0,000	0,00	7486,527	48.288,0992	7486,527	48.288,0992	0,000	0,0000	0,00
OLEO LUBRAX TRM 5 85W140-BL	014438	UN	0,000	0,00	1,000	244,8000	1,000	244,8000	0,000	0,0000	0,00
OLEO LUBRIFICANTE 20W50 DULOB SUPER 0246	014439	UN	0,000	0,00	7,000	115,4300	7,000	115,4300	0,000	0,0000	0,00



PREFEITURA MUNICIPAL DE TOBIAS BARRETO  
 Av. 7 de Junho Nº: 676, Bairro CENTRO  
 CEP: 49.300-000 TOBIAS BARRETO/SE  
 13119300000136

Emissão: 05/03/2024

## LEVANTAMENTO DE SALDO MENSAL – INVENTÁRIO DO ALMOXARIFADO (ANEXO 6 DA RESOLUÇÃO Nº 160/92)

### MATERIAL DE CONSUMO

Período de 01/01/2023 até 31/12/2023

DESCRIÇÃO DO MATERIAL	CÓDIGO	UNID.	SALDO ANTERIOR		ENTRADAS		SAÍDAS		SALDO ATUAL		VALOR TOTAL (R\$)
			QUANT.	V. INICIAL (R\$)	QUANT.	VALOR (R\$)	QUANT.	VALOR (R\$)	QUANT.	C. MÉDIO (R\$)	
OLEO LUBRIFICANTE TRM 5 85W140~BBL	014443	UN	0,000	0,00	2,000	433,8400	2,000	433,8400	0,000	0,0000	0,00
OLEO MOTOR DIESEL 15W40 20L CI4 LUBRAX TOP TURBO	011576	UN	0,000	0,00	2,000	328,2600	2,000	328,2600	0,000	0,0000	0,00
OLEO MOTOR DIESEL 15W40 20LT CI-4 LUBRAX TOP TURBO CAMINHAO MERCEDES BENZ	008308	UN	0,000	0,00	1,000	277,1000	1,000	277,1000	0,000	0,0000	0,00
ONU 1075 GLP 2.1 -P-13	010191	KG	0,000	0,00	283,000	33.539,1000	283,000	33.539,1000	0,000	0,0000	0,00
<b>GRUPO: TINTAS, PRODUTOS PARA ACABAMENTO, ABRASIVOS E UTENSILIOS PARA PINTURA</b>			<b>0,000</b>	<b>R\$ 0,00</b>	<b>413732,659</b>	<b>R\$ 2.613.996,14</b>	<b>413732,659</b>	<b>R\$ 2.613.996,14</b>	<b>0,000</b>	<b>R\$ 0,00</b>	<b>R\$ 0,00</b>
ABACAXI	000466	KG	0,000	0,00	10,000	55,8000	10,000	55,8000	0,000	0,0000	0,00
ABOBORA	000471	KG	0,000	0,00	1041,000	5.397,9900	1041,000	5.397,9900	0,000	0,0000	0,00
ACHOCOLATADO EM PO 200 G.	003789	UN	0,000	0,00	8,000	19,9200	8,000	19,9200	0,000	0,0000	0,00
ACHOCOLATADO EM PO COM 400 GR	000476	UN	0,000	0,00	2151,000	8.463,7300	2151,000	8.463,7300	0,000	0,0000	0,00
ACUCAR CRISTAL	000051	KG	0,000	0,00	7896,000	31.463,7000	7896,000	31.463,7000	0,000	0,0000	0,00
ACUCAR CRISTAL PINHEIRO	004297	KG	0,000	0,00	100,000	358,0000	100,000	358,0000	0,000	0,0000	0,00
ADESIVO SILICONE	004181	UN	0,000	0,00	15,000	316,5000	15,000	316,5000	0,000	0,0000	0,00
AGUA SANITARIA	000050	UN	0,000	0,00	400,000	744,0000	400,000	744,0000	0,000	0,0000	0,00
ALCOOL ETILICO "LIQUIDO" 1000 ML. 70%	000553	UN	0,000	0,00	200,000	1.598,0000	200,000	1.598,0000	0,000	0,0000	0,00
ALICATE UNIVERSAL	005589	UN	0,000	0,00	2,000	58,0000	2,000	58,0000	0,000	0,0000	0,00
Alicate universal uso geral 200mm, 8 polegadas	007098	UN	0,000	0,00	2,000	49,0000	2,000	49,0000	0,000	0,0000	0,00
ALMOFADA PARA CARIMBO	000098	UN	0,000	0,00	15,000	41,2500	15,000	41,2500	0,000	0,0000	0,00
ALTERNADOR.FORD/VW 12V - 90 AMP	009294	PC	0,000	0,00	1,000	799,2400	1,000	799,2400	0,000	0,0000	0,00
AMIDO DE MILHO	004299	UN	0,000	0,00	84,000	657,7800	84,000	657,7800	0,000	0,0000	0,00
AMORTECEDOR DIANTEIRO/TRASEIRO	008646	UN	0,000	0,00	1,000	423,5900	1,000	423,5900	0,000	0,0000	0,00
APAGADOR PARA QUADRO BRANCO	000099	UN	0,000	0,00	35,000	122,1500	35,000	122,1500	0,000	0,0000	0,00
APAGADOR PARA QUADRO BRANCO PLASTICO	000100	UN	0,000	0,00	10,000	34,9000	10,000	34,9000	0,000	0,0000	0,00
AREIA GROSSA	004124	M3	0,000	0,00	285,000	25.116,4500	285,000	25.116,4500	0,000	0,0000	0,00
ARROZ BRANCO	000479	KG	0,000	0,00	27124,000	130.511,5700	27124,000	130.511,5700	0,000	0,0000	0,00



PREFEITURA MUNICIPAL DE TOBIAS BARRETO  
 Av. 7 de Junho Nº: 676, Bairro CENTRO  
 CEP: 49.300-000 TOBIAS BARRETO/SE  
 1311930000136

Emissão: 05/03/2024

## LEVANTAMENTO DE SALDO MENSAL – INVENTÁRIO DO ALMOXARIFADO (ANEXO 6 DA RESOLUÇÃO Nº 160/92)

### MATERIAL DE CONSUMO

Período de 01/01/2023 até 31/12/2023

DESCRIÇÃO DO MATERIAL	CÓDIGO	UNID.	SALDO ANTERIOR		ENTRADAS		SAÍDAS		SALDO ATUAL		VALOR TOTAL (R\$)
			QUANT.	V. INICIAL (R\$)	QUANT.	VALOR (R\$)	QUANT.	VALOR (R\$)	QUANT.	C. MÉDIO (R\$)	
ARROZ PARBOLIZADO	000481	KG	0,000	0,00	866,000	4.259,3900	866,000	4.259,3900	0,000	0,0000	0,00
AZEITE*	005269	UN	0,000	0,00	5,000	102,9500	5,000	102,9500	0,000	0,0000	0,00
Azeite de oliva 500ml	008577	UN	0,000	0,00	13,000	241,2700	13,000	241,2700	0,000	0,0000	0,00
BALAO DE LATEX Nº 9.0	006534	UN	0,000	0,00	55,000	439,4500	55,000	439,4500	0,000	0,0000	0,00
BALDE DE OLEO MOTOR 15W40 - COM 20 LITROS.	009316	UN	0,000	0,00	4,000	979,2000	4,000	979,2000	0,000	0,0000	0,00
BAMBOLE	000035	UN	0,000	0,00	35,000	437,5000	35,000	437,5000	0,000	0,0000	0,00
BANANA	000464	KG	0,000	0,00	800,000	3.448,0000	800,000	3.448,0000	0,000	0,0000	0,00
BANANA DA TERRA	007670	UN	0,000	0,00	26,000	82,4200	26,000	82,4200	0,000	0,0000	0,00
BANANA DA TERRA*	005270	KG	0,000	0,00	1245,000	8.155,9500	1245,000	8.155,9500	0,000	0,0000	0,00
BANANA PRATA*	005271	KG	0,000	0,00	3656,000	15.757,3600	3656,000	15.757,3600	0,000	0,0000	0,00
BATATA DOCE	000458	KG	0,000	0,00	9064,000	39.493,7900	9064,000	39.493,7900	0,000	0,0000	0,00
BATATA INGLESIA	000456	KG	0,000	0,00	4163,000	27.389,3900	4163,000	27.389,3900	0,000	0,0000	0,00
BATATA INGLESIA*	005272	KG	0,000	0,00	381,000	2.481,1600	381,000	2.481,1600	0,000	0,0000	0,00
BERMUDA EM TACTEL	000030	UN	0,000	0,00	30,000	119,7000	30,000	119,7000	0,000	0,0000	0,00
BETERRABA COMUM*	005337	KG	0,000	0,00	238,000	1.423,2400	238,000	1.423,2400	0,000	0,0000	0,00
BETERRABA ROXA	000475	KG	0,000	0,00	240,500	1.419,9200	240,500	1.419,9200	0,000	0,0000	0,00
BICO INJETOR VW 17210/23210 DSLA145PL275	014659	PC	0,000	0,00	6,000	860,0800	6,000	860,0800	0,000	0,0000	0,00
BISCOITO DOCE TIPO MARIA 400 G	000482	PCT	0,000	0,00	20827,000	118.476,4700	20827,000	118.476,4700	0,000	0,0000	0,00
BISCOITO SALGADO TIPO CREAM CRACKER 400G	004303	PCT	0,000	0,00	9350,000	32.845,7000	9350,000	32.845,7000	0,000	0,0000	0,00
Bola de Futsal	007285	UN	0,000	0,00	6,000	990,0000	6,000	990,0000	0,000	0,0000	0,00
BOLA DE HANDEBOL	000028	UN	0,000	0,00	3,000	537,0000	3,000	537,0000	0,000	0,0000	0,00
BOLA DE VOLEIBOL	000026	UN	0,000	0,00	3,000	588,0000	3,000	588,0000	0,000	0,0000	0,00
BOMBA DE OLEO	006671	UN	0,000	0,00	1,000	737,1500	1,000	737,1500	0,000	0,0000	0,00
BUCHA 75284007.	009407	UN	0,000	0,00	10,000	455,0560	10,000	455,0560	0,000	0,0000	0,00
BUCHA OLHAL BARRA ESTABILIZADORA E ALGEMAS DE EIXO SUSP.	008632	UN	0,000	0,00	2,000	9,7000	2,000	9,7000	0,000	0,0000	0,00



PREFEITURA MUNICIPAL DE TOBIAS BARRETO  
 Av. 7 de Junho Nº: 676, Bairro CENTRO  
 CEP: 49.300-000 TOBIAS BARRETO/SE  
 13119300000136

Emissão: 05/03/2024

## LEVANTAMENTO DE SALDO MENSAL – INVENTÁRIO DO ALMOXARIFADO (ANEXO 6 DA RESOLUÇÃO Nº 160/92)

### MATERIAL DE CONSUMO

Período de 01/01/2023 até 31/12/2023

DESCRIÇÃO DO MATERIAL	CÓDIGO	UNID.	SALDO ANTERIOR		ENTRADAS		SAÍDAS		SALDO ATUAL		VALOR TOTAL (R\$)
			QUANT.	V. INICIAL (R\$)	QUANT.	VALOR (R\$)	QUANT.	VALOR (R\$)	QUANT.	C. MÉDIO (R\$)	
CABO DE FORÇA PARA COMPUTADOR	008354	UN	0,000	0,00	10,000	170,0000	10,000	170,0000	0,000	0,0000	0,00
CABO MONITOR VGA	008356	UN	0,000	0,00	10,000	240,0000	10,000	240,0000	0,000	0,0000	0,00
CADERNO BROCHURA	000114	UN	0,000	0,00	20,000	57,0000	20,000	57,0000	0,000	0,0000	0,00
CAFE MOIDO 250 GRAMAS	000335	UN	0,000	0,00	14880,000	132.205,2000	14880,000	132.205,2000	0,000	0,0000	0,00
CAIXA ACOPLADA	004082	UN	0,000	0,00	1,000	179,9000	1,000	179,9000	0,000	0,0000	0,00
CALCULADORA DE MESA	000118	UN	0,000	0,00	15,000	94,2000	15,000	94,2000	0,000	0,0000	0,00
CANELA EM PO*	005349	UN	0,000	0,00	111,000	364,8500	111,000	364,8500	0,000	0,0000	0,00
CANETA ESFEROGRAFICA AZUL	000396	CX	0,000	0,00	5,000	49,0000	5,000	49,0000	0,000	0,0000	0,00
CARNE BOV. CONG. COXAO MOLE QUALYT BEEF	004277	KG	0,000	0,00	490,000	6.786,5000	490,000	6.786,5000	0,000	0,0000	0,00
CARNE BOVINA TIPO MOIDA	004278	KG	0,000	0,00	694,000	9.611,9000	694,000	9.611,9000	0,000	0,0000	0,00
CARNE DE BOI*	005378	KG	0,000	0,00	152,000	6.049,6000	152,000	6.049,6000	0,000	0,0000	0,00
CART DE TONER HP 285 A	011620	UN	0,000	0,00	3,000	270,0000	3,000	270,0000	0,000	0,0000	0,00
Cavadeira articulada	007082	UN	0,000	0,00	7,000	389,9000	7,000	389,9000	0,000	0,0000	0,00
CEBOLA BRANCA	000460	KG	0,000	0,00	2909,999	20.235,7930	2909,999	20.235,7930	0,000	0,0000	0,00
CEBOLA BRANCA*	005384	KG	0,000	0,00	342,000	2.311,5400	342,000	2.311,5400	0,000	0,0000	0,00
CENOURA	000463	KG	0,000	0,00	4389,000	27.960,9800	4389,000	27.960,9800	0,000	0,0000	0,00
CENOURA*	005387	KG	0,000	0,00	161,000	1.028,6500	161,000	1.028,6500	0,000	0,0000	0,00
CHAPA DE MDF FORMICADO FOSCO 2,75 X 18,5 X 15MM	007113	UN	0,000	0,00	4,000	1.680,0000	4,000	1.680,0000	0,000	0,0000	0,00
CHOCOLATE EM PO SOLUVEL CACAU ALCALINO	008585	PCT	0,000	0,00	320,000	1.264,0000	320,000	1.264,0000	0,000	0,0000	0,00
CHUCHU	000462	KG	0,000	0,00	25,000	138,0000	25,000	138,0000	0,000	0,0000	0,00
CHUCHU*	005398	KG	0,000	0,00	1842,000	10.167,4900	1842,000	10.167,4900	0,000	0,0000	0,00
CHUPETA	004247	UN	0,000	0,00	13,000	70,2000	13,000	70,2000	0,000	0,0000	0,00
CIMENTO 50 KG	004144	UN	0,000	0,00	865,000	33.579,3000	865,000	33.579,3000	0,000	0,0000	0,00
COLA EM BASTAO, CX C/12UND	000148	CX	0,000	0,00	10,000	76,5000	10,000	76,5000	0,000	0,0000	0,00
COLA PLASTICA	000149	CX	0,000	0,00	40,000	272,0000	40,000	272,0000	0,000	0,0000	0,00





PREFEITURA MUNICIPAL DE TOBIAS BARRETO  
 Av. 7 de Junho Nº: 676, Bairro CENTRO  
 CEP: 49.300-000 TOBIAS BARRETO/SE  
 13119300000136

Emissão: 05/03/2024

## LEVANTAMENTO DE SALDO MENSAL – INVENTÁRIO DO ALMOXARIFADO (ANEXO 6 DA RESOLUÇÃO Nº 160/92)

### MATERIAL DE CONSUMO

Período de 01/01/2023 até 31/12/2023

DESCRIÇÃO DO MATERIAL	CÓDIGO	UNID.	SALDO ANTERIOR		ENTRADAS		SAÍDAS		SALDO ATUAL		VALOR TOTAL (R\$)
			QUANT.	V. INICIAL (R\$)	QUANT.	VALOR (R\$)	QUANT.	VALOR (R\$)	QUANT.	C. MÉDIO (R\$)	
COLCHAO SOLTEIRO	007688	UN	0,000	0,00	15,000	4.799,2500	15,000	4.799,2500	0,000	0,0000	0,00
COLONIA INFANTIL 118 ML.	003857	UN	0,000	0,00	200,000	2.170,0000	200,000	2.170,0000	0,000	0,0000	0,00
COLONIA INFANTIL SUAVE 100 ML	006743	UN	0,000	0,00	270,000	3.395,5000	270,000	3.395,5000	0,000	0,0000	0,00
CONDICIONADOR	004234	UN	0,000	0,00	80,000	840,0000	80,000	840,0000	0,000	0,0000	0,00
CONDICIONADOR INFANTIL 250 ML	003854	UN	0,000	0,00	170,000	1.885,0000	170,000	1.885,0000	0,000	0,0000	0,00
CONDIMENTO MISTO 100G	005509	UN	0,000	0,00	426,000	413,2200	426,000	413,2200	0,000	0,0000	0,00
COPO DESCARTAVEL 150 ML	000057	UN	0,000	0,00	125,000	625,0000	125,000	625,0000	0,000	0,0000	0,00
CORREIA ALTERNADOR	009539	UN	0,000	0,00	1,000	22,1000	1,000	22,1000	0,000	0,0000	0,00
CORTE DE CARNE BOVINA (COXAO MOLE)	000485	KG	0,000	0,00	147,000	5.290,4300	147,000	5.290,4300	0,000	0,0000	0,00
COUVE MANTEIGA	005422	KG	0,000	0,00	522,000	5.617,3200	522,000	5.617,3200	0,000	0,0000	0,00
CREME DENTAL	004237	UN	0,000	0,00	3666,000	12.879,6000	3666,000	12.879,6000	0,000	0,0000	0,00
CREME PREVENTIVO DE ASSADURAS	004240	UN	0,000	0,00	250,000	2.147,8000	250,000	2.147,8000	0,000	0,0000	0,00
DESINFETANTE	000055	UN	0,000	0,00	950,000	6.127,5000	950,000	6.127,5000	0,000	0,0000	0,00
DESODORANTE ANTITRANSPIRANTE	006792	UN	0,000	0,00	3636,000	32.360,4000	3636,000	32.360,4000	0,000	0,0000	0,00
DETERGENTE LIQUIDO	000058	UN	0,000	0,00	50,000	88,5000	50,000	88,5000	0,000	0,0000	0,00
DIALINE SECA RAP BRANCO NEVE 3,6L	015108	UN	0,000	0,00	3,000	240,0000	3,000	240,0000	0,000	0,0000	0,00
DOMINO DE ALFABETIZACAO	006505	UN	0,000	0,00	10,000	97,1000	10,000	97,1000	0,000	0,0000	0,00
ELEMENTO FILTRANTE PP LISO 10" X 2 1/2" - 5 MICRAS	007611	PC	0,000	0,00	12,000	300,0000	12,000	300,0000	0,000	0,0000	0,00
ELEMENTO FILTRO DE OLEO MOTOR	014841	PC	0,000	0,00	1,000	142,0900	1,000	142,0900	0,000	0,0000	0,00
ENECERADO 6X5M AZUL 180G 200 MIGAS	014832	UN	0,000	0,00	1,000	250,0000	1,000	250,0000	0,000	0,0000	0,00
ENGATE FLEX 30CM	004024	UN	0,000	0,00	5,000	25,0000	5,000	25,0000	0,000	0,0000	0,00
ENGATE FLEX 60CM	004025	UN	0,000	0,00	8,000	71,2000	8,000	71,2000	0,000	0,0000	0,00
ENVELOPE*	005535	UN	0,000	0,00	200,000	80,0000	200,000	80,0000	0,000	0,0000	0,00
ENXADA TRAM 2,5LL 77214/254	005714	UN	0,000	0,00	5,000	239,5000	5,000	239,5000	0,000	0,0000	0,00
ESCOVA DENTAL	004242	UN	0,000	0,00	350,000	990,0000	350,000	990,0000	0,000	0,0000	0,00



PREFEITURA MUNICIPAL DE TOBIAS BARRETO  
 Av. 7 de Junho Nº: 676, Bairro CENTRO  
 CEP: 49.300-000 TOBIAS BARRETO/SE  
 13119300000136

Emissão: 05/03/2024

## LEVANTAMENTO DE SALDO MENSAL – INVENTÁRIO DO ALMOXARIFADO (ANEXO 6 DA RESOLUÇÃO Nº 160/92)

### MATERIAL DE CONSUMO

Período de 01/01/2023 até 31/12/2023

DESCRIÇÃO DO MATERIAL	CÓDIGO	UNID.	SALDO ANTERIOR		ENTRADAS		SAÍDAS		SALDO ATUAL		VALOR TOTAL (R\$)
			QUANT.	V. INICIAL (R\$)	QUANT.	VALOR (R\$)	QUANT.	VALOR (R\$)	QUANT.	C. MÉDIO (R\$)	
ESCOVA DENTAL ADULTO	005086	UN	0,000	0,00	3636,000	12.180,6000	3636,000	12.180,6000	0,000	0,0000	0,00
Espátula de aço inox lisa, cabo de madeira, tam 10 cm.	007154	UN	0,000	0,00	4,000	44,0000	4,000	44,0000	0,000	0,0000	0,00
ESPONJA	001135	UN	0,000	0,00	250,000	435,0000	250,000	435,0000	0,000	0,0000	0,00
ESPONJA DE ACO	004194	UN	0,000	0,00	30,000	44,4000	30,000	44,4000	0,000	0,0000	0,00
ESPONJA DE LA DE ACO	000060	UN	0,000	0,00	90,000	133,2000	90,000	133,2000	0,000	0,0000	0,00
EXT DE TOMATE TRADICIONAL340G	000179	UN	0,000	0,00	473,000	662,2000	473,000	662,2000	0,000	0,0000	0,00
EXTRATO DE TOMATE	006988	UN	0,000	0,00	282,000	439,8400	282,000	439,8400	0,000	0,0000	0,00
EXTRATO DE TOMATE TRADICIONAL 340 G	000488	UN	0,000	0,00	2237,000	3.131,8000	2237,000	3.131,8000	0,000	0,0000	0,00
FARINHA DE MANDIOCA	004312	KG	0,000	0,00	5075,000	34.332,1000	5075,000	34.332,1000	0,000	0,0000	0,00
FARINHA DE MANIDIOCA	000502	KG	0,000	0,00	10,000	52,9000	10,000	52,9000	0,000	0,0000	0,00
FARINHA DE MILHO	004313	UN	0,000	0,00	523,000	1.593,9300	523,000	1.593,9300	0,000	0,0000	0,00
FARINHA DE MILHO 500 G.	000424	UN	0,000	0,00	100,000	166,0000	100,000	166,0000	0,000	0,0000	0,00
FARINHA DE MILHO FLOCADA*	005432	UN	0,000	0,00	420,000	697,2000	420,000	697,2000	0,000	0,0000	0,00
FARINHA DE MILHO FLOCADA 500 G	000490	PCT	0,000	0,00	11956,000	17.317,8400	11956,000	17.317,8400	0,000	0,0000	0,00
FEIJAO CARIOCA	005435	KG	0,000	0,00	8485,000	77.810,0200	8485,000	77.810,0200	0,000	0,0000	0,00
FEIJAO CARIOCA TIPO "01"	000425	KG	0,000	0,00	400,000	2.868,0000	400,000	2.868,0000	0,000	0,0000	0,00
FEIJAO FRADINHO*	005436	KG	0,000	0,00	5,000	32,2000	5,000	32,2000	0,000	0,0000	0,00
FERMENTO EM PO QUIMICO Y	005437	UN	0,000	0,00	80,000	302,0000	80,000	302,0000	0,000	0,0000	0,00
FIGADO BOVINO*	005438	KG	0,000	0,00	97,000	1.876,9500	97,000	1.876,9500	0,000	0,0000	0,00
FILE DE MERLUZA*	005439	KG	0,000	0,00	15,000	382,3500	15,000	382,3500	0,000	0,0000	0,00
FILE DE PEIXE MERLUZA SEM VISCERAS	000508	KG	0,000	0,00	30,000	764,7000	30,000	764,7000	0,000	0,0000	0,00
FILME PLASTICO POLASEAL	000180	CX	0,000	0,00	4,000	239,9600	4,000	239,9600	0,000	0,0000	0,00
FILTRO COMBUSTIVEL 1R0762.	009280	UN	0,000	0,00	1,000	71,9916	1,000	71,9916	0,000	0,0000	0,00
FILTRO DE AR EXTERNO	008643	UN	0,000	0,00	1,000	154,1800	1,000	154,1800	0,000	0,0000	0,00
FILTRO DE COMBUSTIVEL	004879	UN	0,000	0,00	2,000	278,7300	2,000	278,7300	0,000	0,0000	0,00



PREFEITURA MUNICIPAL DE TOBIAS BARRETO  
 Av. 7 de Junho Nº: 676, Bairro CENTRO  
 CEP: 49.300-000 TOBIAS BARRETO/SE  
 13119300000136

Emissão: 05/03/2024

## LEVANTAMENTO DE SALDO MENSAL – INVENTÁRIO DO ALMOXARIFADO (ANEXO 6 DA RESOLUÇÃO Nº 160/92)

### MATERIAL DE CONSUMO

Período de 01/01/2023 até 31/12/2023

DESCRIÇÃO DO MATERIAL	CÓDIGO	UNID.	SALDO ANTERIOR		ENTRADAS		SAÍDAS		SALDO ATUAL		VALOR TOTAL (R\$)
			QUANT.	V. INICIAL (R\$)	QUANT.	VALOR (R\$)	QUANT.	VALOR (R\$)	QUANT.	C. MÉDIO (R\$)	
FILTRO DE OLEO	006025	UN	0,000	0,00	1,000	76,3800	1,000	76,3800	0,000	0,0000	0,00
FILTRO DIESEL 1749570.	009277	UN	0,000	0,00	1,000	119,1600	1,000	119,1600	0,000	0,0000	0,00
FILTRO LUBRIFICANTE	007398	UN	0,000	0,00	1,000	28,3500	1,000	28,3500	0,000	0,0000	0,00
FILTRO SEPARADOR DE AGUA	009109	UN	0,000	0,00	2,000	292,7200	2,000	292,7200	0,000	0,0000	0,00
FITA ISOLANTE	004035	UN	0,000	0,00	102,000	488,2000	102,000	488,2000	0,000	0,0000	0,00
FITA ZEBRADA	000303	UN	0,000	0,00	30,000	327,3000	30,000	327,3000	0,000	0,0000	0,00
FLANELA	004196	UN	0,000	0,00	42,000	115,0800	42,000	115,0800	0,000	0,0000	0,00
FONTE COMUM PARA COMPUTADOR	008386	UN	0,000	0,00	1,000	123,0000	1,000	123,0000	0,000	0,0000	0,00
FONTE REAL PARA COMPUTADOR	008388	UN	0,000	0,00	2,000	280,0000	2,000	280,0000	0,000	0,0000	0,00
FOSFORO	000070	UN	0,000	0,00	21,000	62,5800	21,000	62,5800	0,000	0,0000	0,00
FRALDA DESCARTAVEL "G"	003853	UN	0,000	0,00	8000,000	6.540,0000	8000,000	6.540,0000	0,000	0,0000	0,00
FRALDA DESCARTAVEL M	000350	UN	0,000	0,00	3300,000	2.640,0000	3300,000	2.640,0000	0,000	0,0000	0,00
FRALDA DESCARTAVEL, TAMANHO XG	006790	UN	0,000	0,00	7700,000	9.394,0000	7700,000	9.394,0000	0,000	0,0000	0,00
FRUTA IN NATURA TIPO MAMAO FORMOSO	000521	KG	0,000	0,00	30,000	139,5000	30,000	139,5000	0,000	0,0000	0,00
GARRAFA TERMICA 1 L	000074	UN	0,000	0,00	32,000	954,8800	32,000	954,8800	0,000	0,0000	0,00
GIZAO DE CERA C/12	000183	CX	0,000	0,00	140,000	362,6000	140,000	362,6000	0,000	0,0000	0,00
GRAFITE PARA LAPISEIRA 0,7mm	000187	UN	0,000	0,00	22,000	22,6600	22,000	22,6600	0,000	0,0000	0,00
GRAFITE PARA LAPISEIRA 0,9mm	000188	UN	0,000	0,00	5,000	19,0000	5,000	19,0000	0,000	0,0000	0,00
GRAMPEADOR GRANDE	000194	UN	0,000	0,00	35,000	367,5000	35,000	367,5000	0,000	0,0000	0,00
GUARDANAPO	004198	UN	0,000	0,00	20,000	34,0000	20,000	34,0000	0,000	0,0000	0,00
HASTES FLEXIVEIS	004235	CX	0,000	0,00	80,000	168,9000	80,000	168,9000	0,000	0,0000	0,00
INSETICIDA, EM EMBALAGEM AEROSOL DE 300 ML	006738	UN	0,000	0,00	40,000	279,6000	40,000	279,6000	0,000	0,0000	0,00
JANELA 2F S/B 1,00 X 1,00 BRANCO	014826	UN	0,000	0,00	2,000	439,8000	2,000	439,8000	0,000	0,0000	0,00
Ketchup	007274	UN	0,000	0,00	30,000	189,9600	30,000	189,9600	0,000	0,0000	0,00
LAMPADA 67 12 V	007595	UN	0,000	0,00	1,000	2,2400	1,000	2,2400	0,000	0,0000	0,00



PREFEITURA MUNICIPAL DE TOBIAS BARRETO  
 Av. 7 de Junho Nº: 676, Bairro CENTRO  
 CEP: 49.300-000 TOBIAS BARRETO/SE  
 13119300000136

Emissão: 05/03/2024

## LEVANTAMENTO DE SALDO MENSAL – INVENTÁRIO DO ALMOXARIFADO (ANEXO 6 DA RESOLUÇÃO Nº 160/92)

### MATERIAL DE CONSUMO

Período de 01/01/2023 até 31/12/2023

DESCRIÇÃO DO MATERIAL	CÓDIGO	UNID.	SALDO ANTERIOR		ENTRADAS		SAÍDAS		SALDO ATUAL		VALOR TOTAL (R\$)
			QUANT.	V. INICIAL (R\$)	QUANT.	VALOR (R\$)	QUANT.	VALOR (R\$)	QUANT.	C. MÉDIO (R\$)	
LAMPADA 67 24 VOLTS	007625	UN	0,000	0,00	6,000	24,4800	6,000	24,4800	0,000	0,0000	0,00
LAMPADA H3 12VOLTS 55W	007704	UN	0,000	0,00	1,000	14,6900	1,000	14,6900	0,000	0,0000	0,00
LAMPADA H7 24 VOLT 70 W	007599	UN	0,000	0,00	4,000	198,0400	4,000	198,0400	0,000	0,0000	0,00
LAMPADA LED TIPO BULBO 40W 6500K E27 ALTA POTENCIA	008589	UN	0,000	0,00	160,000	3.840,0000	160,000	3.840,0000	0,000	0,0000	0,00
LAMPADA VAPOR SODIO 400W X 220V; E-40	000339	UN	0,000	0,00	85,000	1.679,6000	85,000	1.679,6000	0,000	0,0000	0,00
LAPIS ATOMICO	006532	UN	0,000	0,00	50,000	68,5000	50,000	68,5000	0,000	0,0000	0,00
LAPIS DE COR COM 12 CORES	000209	CX	0,000	0,00	70,000	132,3000	70,000	132,3000	0,000	0,0000	0,00
LAPIS GRAFITE Nº 02	000210	CX	0,000	0,00	2,000	22,0000	2,000	22,0000	0,000	0,0000	0,00
LARANJA PERA*	005446	KG	0,000	0,00	3472,000	10.381,8500	3472,000	10.381,8500	0,000	0,0000	0,00
LEITE CONDENSADO 395 GRAMAS	004327	UN	0,000	0,00	14,000	186,6200	14,000	186,6200	0,000	0,0000	0,00
Leite de Caixa Integral	007280	UN	0,000	0,00	10,000	46,4000	10,000	46,4000	0,000	0,0000	0,00
LEITE EM PO INTEGRAL*	005450	UN	0,000	0,00	29,000	343,8400	29,000	343,8400	0,000	0,0000	0,00
LEITE EM PO INTEGRAL 200 G INTEGRAL INSTANTANEO.	008684	UN	0,000	0,00	19800,000	176.220,0000	19800,000	176.220,0000	0,000	0,0000	0,00
LEITE EM PO INTEGRAL 400 G	004330	UN	0,000	0,00	1002,000	13.637,2200	1002,000	13.637,2200	0,000	0,0000	0,00
LEITE EM PO INTEGRAL INSTANTANEO Embalagem com 400 g	000492	UN	0,000	0,00	2090,000	25.582,7800	2090,000	25.582,7800	0,000	0,0000	0,00
LEITE EM PO INTEGRAL ITAMBE 400 G.	000411	PCT	0,000	0,00	1550,000	20.957,5000	1550,000	20.957,5000	0,000	0,0000	0,00
LIMPA CONTATO ELETRONICOS	007699	UN	0,000	0,00	2,000	28,4000	2,000	28,4000	0,000	0,0000	0,00
LINGUICA CALABRESA*	005456	KG	0,000	0,00	118,000	2.584,2000	118,000	2.584,2000	0,000	0,0000	0,00
LINGUICA TIPO CALABRESA	000412	KG	0,000	0,00	8,000	175,2000	8,000	175,2000	0,000	0,0000	0,00
LIVRO DE ATA	000215	UN	0,000	0,00	27,000	427,1400	27,000	427,1400	0,000	0,0000	0,00
LIVRO DE PONTO	000216	UN	0,000	0,00	5,000	44,8500	5,000	44,8500	0,000	0,0000	0,00
LIVRO PROTOCOLO	000217	UN	0,000	0,00	55,000	330,0000	55,000	330,0000	0,000	0,0000	0,00
LIXA PARA MADEIRA	005722	UN	0,000	0,00	22,000	26,4000	22,000	26,4000	0,000	0,0000	0,00
LIXA PAREDE 100	004113	UN	0,000	0,00	10,000	12,0000	10,000	12,0000	0,000	0,0000	0,00
LIXA PAREDE 120	004164	UN	0,000	0,00	10,000	12,0000	10,000	12,0000	0,000	0,0000	0,00





PREFEITURA MUNICIPAL DE TOBIAS BARRETO  
 Av. 7 de Junho Nº: 676, Bairro CENTRO  
 CEP: 49.300-000 TOBIAS BARRETO/SE  
 13119300000136

Emissão: 05/03/2024

## LEVANTAMENTO DE SALDO MENSAL – INVENTÁRIO DO ALMOXARIFADO (ANEXO 6 DA RESOLUÇÃO Nº 160/92)

### MATERIAL DE CONSUMO

Período de 01/01/2023 até 31/12/2023

DESCRIÇÃO DO MATERIAL	CÓDIGO	UNID.	SALDO ANTERIOR		ENTRADAS		SAÍDAS		SALDO ATUAL		VALOR TOTAL (R\$)
			QUANT.	V. INICIAL (R\$)	QUANT.	VALOR (R\$)	QUANT.	VALOR (R\$)	QUANT.	C. MÉDIO (R\$)	
LUSTRA MOVEIS	000076	UN	0,000	0,00	109,000	531,9200	109,000	531,9200	0,000	0,0000	0,00
LUVA LATEX TAM M	000062	PAR	0,000	0,00	50,000	199,5000	50,000	199,5000	0,000	0,0000	0,00
LUVA RASPA COURO	005760	UN	0,000	0,00	6,000	79,2000	6,000	79,2000	0,000	0,0000	0,00
Luva soldavel 20mm	007145	UN	0,000	0,00	50,000	60,0000	50,000	60,0000	0,000	0,0000	0,00
MACARRAO ESPAGUETE EMBALAGEM COM 500 G	000493	PCT	0,000	0,00	7713,000	19.282,5000	7713,000	19.282,5000	0,000	0,0000	0,00
MACARRAO FORMATO ESPAGUETE	004332	UN	0,000	0,00	35,000	125,6500	35,000	125,6500	0,000	0,0000	0,00
MACARRAO PARA LASANHA*	005458	UN	0,000	0,00	43,000	190,9200	43,000	190,9200	0,000	0,0000	0,00
MACARRAO SEMOLA*	005459	UN	0,000	0,00	497,000	1.549,3300	497,000	1.549,3300	0,000	0,0000	0,00
MACARRAO TIPO ESPAGUETE 500G	005460	UN	0,000	0,00	150,000	375,0000	150,000	375,0000	0,000	0,0000	0,00
MACAXEIRA*	005461	KG	0,000	0,00	245,000	1.122,1000	245,000	1.122,1000	0,000	0,0000	0,00
MAMADEIRA "AZUL" 240 ML.	003867	UN	0,000	0,00	10,000	127,0000	10,000	127,0000	0,000	0,0000	0,00
MAMAO FORMOSA*	005462	KG	0,000	0,00	189,000	816,8500	189,000	816,8500	0,000	0,0000	0,00
Martelo unha 25 mm polido	007099	UN	0,000	0,00	2,000	65,8000	2,000	65,8000	0,000	0,0000	0,00
MASCARA DESCARTAVEL	004251	CX	0,000	0,00	30,000	447,0000	30,000	447,0000	0,000	0,0000	0,00
MASCARA DESCARTAVEL COM ELASTICO	005742	CX	0,000	0,00	50,000	745,0000	50,000	745,0000	0,000	0,0000	0,00
MASSA DE MODELAR	000218	CX	0,000	0,00	260,000	772,2000	260,000	772,2000	0,000	0,0000	0,00
MELANCIA	000465	KG	0,000	0,00	80,000	223,2000	80,000	223,2000	0,000	0,0000	0,00
MELANCIA*	005466	KG	0,000	0,00	19960,000	61.277,2000	19960,000	61.277,2000	0,000	0,0000	0,00
MILHO PARA MUNGUNZA	006496	UN	0,000	0,00	43,000	116,6000	43,000	116,6000	0,000	0,0000	0,00
MILHO PARA PIPOCA	000504	PCT	0,000	0,00	50,000	116,5000	50,000	116,5000	0,000	0,0000	0,00
MOLHA DEDOS	000221	UN	0,000	0,00	15,000	33,0000	15,000	33,0000	0,000	0,0000	0,00
MOLHO DE TOMATE*	005469	UN	0,000	0,00	40,000	103,6000	40,000	103,6000	0,000	0,0000	0,00
OLEO 10W40 TB 209L	014839	L	0,000	0,00	17,000	935,0000	17,000	935,0000	0,000	0,0000	0,00
OLEO DE SOJA	000495	UN	0,000	0,00	5299,000	55.145,4600	5299,000	55.145,4600	0,000	0,0000	0,00
OLEO DIESEL S10	001109	L	0,000	0,00	140435,160	978.604,9668	140435,160	978.604,9668	0,000	0,0000	0,00



PREFEITURA MUNICIPAL DE TOBIAS BARRETO  
 Av. 7 de Junho Nº: 676, Bairro CENTRO  
 CEP: 49.300-000 TOBIAS BARRETO/SE  
 13119300000136

Emissão: 05/03/2024

## LEVANTAMENTO DE SALDO MENSAL – INVENTÁRIO DO ALMOXARIFADO (ANEXO 6 DA RESOLUÇÃO Nº 160/92)

### MATERIAL DE CONSUMO

Período de 01/01/2023 até 31/12/2023

DESCRIÇÃO DO MATERIAL	CÓDIGO	UNID.	SALDO ANTERIOR		ENTRADAS		SAÍDAS		SALDO ATUAL		VALOR TOTAL (R\$)
			QUANT.	V. INICIAL (R\$)	QUANT.	VALOR (R\$)	QUANT.	VALOR (R\$)	QUANT.	C. MÉDIO (R\$)	
OLEO LUBRIFICANTE	005126	UN	0,000	0,00	7,000	493,5000	7,000	493,5000	0,000	0,0000	0,00
OLEO MOTOR 15W40 20LT - DIESEL	003663	UN	0,000	0,00	6,000	1.448,4000	6,000	1.448,4000	0,000	0,0000	0,00
OVO DE GALINHA	000496	DZ	0,000	0,00	910,000	12.135,4600	910,000	12.135,4600	0,000	0,0000	0,00
PA DE BICO	007078	UN	0,000	0,00	10,000	429,0000	10,000	429,0000	0,000	0,0000	0,00
PALHETA LIMPADOR 20 SILICONE	007748	UN	0,000	0,00	1,000	76,1900	1,000	76,1900	0,000	0,0000	0,00
PANO DE CHAO	004203	UN	0,000	0,00	122,000	817,4000	122,000	817,4000	0,000	0,0000	0,00
PANO DE PRATO	004205	UN	0,000	0,00	235,000	1.278,4000	235,000	1.278,4000	0,000	0,0000	0,00
PANO DE PRATO EM ALGODAO	000065	UN	0,000	0,00	8,000	53,6000	8,000	53,6000	0,000	0,0000	0,00
PANO MULTIUSO	004204	UN	0,000	0,00	100,000	349,0000	100,000	349,0000	0,000	0,0000	0,00
PAO TIPO HOT DOG Embalagem plastica com 10 unidades	000497	UN	0,000	0,00	300,000	750,0000	300,000	750,0000	0,000	0,0000	0,00
PAPEL TOALHA	004207	FD	0,000	0,00	24,000	225,1200	24,000	225,1200	0,000	0,0000	0,00
PAPEL VERGE, COR BRANCA	000311	UN	0,000	0,00	10,000	101,0000	10,000	101,0000	0,000	0,0000	0,00
PA QUADRADA	004049	UN	0,000	0,00	10,000	349,0000	10,000	349,0000	0,000	0,0000	0,00
PARAFUSO.	009524	UN	0,000	0,00	16,000	165,8112	16,000	165,8112	0,000	0,0000	0,00
PASTA*	005544	UN	0,000	0,00	5,000	69,0000	5,000	69,0000	0,000	0,0000	0,00
PASTA SUSPensa	000244	CX	0,000	0,00	57,000	2.220,1500	57,000	2.220,1500	0,000	0,0000	0,00
PASTA SUSPensa CX C/50UND EM PLASTICO ARMARIZADA E PLAST	003982	UN	0,000	0,00	20,000	779,0000	20,000	779,0000	0,000	0,0000	0,00
PENTE DE CABELO	004239	UN	0,000	0,00	100,000	270,0000	100,000	270,0000	0,000	0,0000	0,00
PERFURADOR DE PAPEL CAPACIDADE 40FLS	000253	UN	0,000	0,00	20,000	299,0000	20,000	299,0000	0,000	0,0000	0,00
PERFURADOR PAPEL	000315	UN	0,000	0,00	15,000	224,2500	15,000	224,2500	0,000	0,0000	0,00
PICARETA COM CABO	005619	UN	0,000	0,00	3,000	239,7000	3,000	239,7000	0,000	0,0000	0,00
PIMENTAO	000461	KG	0,000	0,00	1468,000	8.685,1300	1468,000	8.685,1300	0,000	0,0000	0,00
PIMENTAO KG	006614	UN	0,000	0,00	8,000	62,9600	8,000	62,9600	0,000	0,0000	0,00
PISTOLA DE COLA QUENTE FINA	000260	UN	0,000	0,00	1,000	17,9000	1,000	17,9000	0,000	0,0000	0,00
PISTOLA DE COLA QUENTE GROSSA	000261	UN	0,000	0,00	44,000	651,2000	44,000	651,2000	0,000	0,0000	0,00



PREFEITURA MUNICIPAL DE TOBIAS BARRETO  
 Av. 7 de Junho Nº: 676, Bairro CENTRO  
 CEP: 49.300-000 TOBIAS BARRETO/SE  
 13119300000136

Emissão: 05/03/2024

## LEVANTAMENTO DE SALDO MENSAL – INVENTÁRIO DO ALMOXARIFADO (ANEXO 6 DA RESOLUÇÃO Nº 160/92)

### MATERIAL DE CONSUMO

Período de 01/01/2023 até 31/12/2023

DESCRIÇÃO DO MATERIAL	CÓDIGO	UNID.	SALDO ANTERIOR		ENTRADAS		SAÍDAS		SALDO ATUAL		VALOR TOTAL (R\$)
			QUANT.	V. INICIAL (R\$)	QUANT.	VALOR (R\$)	QUANT.	VALOR (R\$)	QUANT.	C. MÉDIO (R\$)	
PRENDEDOR DE PAPEL 51mm	000268	CX	0,000	0,00	35,000	339,5000	35,000	339,5000	0,000	0,0000	0,00
QUEIJO TIPO MUSSARELA	004292	KG	0,000	0,00	9,000	318,1500	9,000	318,1500	0,000	0,0000	0,00
QUIABO	007668	UN	0,000	0,00	144,000	1.148,0600	144,000	1.148,0600	0,000	0,0000	0,00
QUIABO*	005495	KG	0,000	0,00	408,000	2.888,3400	408,000	2.888,3400	0,000	0,0000	0,00
Reator vapor sodio, 400W X 220V, externo, auto fator de potencia (com selo de qu	000370	UN	0,000	0,00	30,000	2.772,0000	30,000	2.772,0000	0,000	0,0000	0,00
REBITE 353 C/ 500 UND	014620	CX	0,000	0,00	3,000	648,0000	3,000	648,0000	0,000	0,0000	0,00
REFRIGERANTE 2 LITROS	004349	UN	0,000	0,00	1025,000	9.386,8600	1025,000	9.386,8600	0,000	0,0000	0,00
REFRIGERANTE EM LATA 350ML	004365	UN	0,000	0,00	1862,000	7.429,3800	1862,000	7.429,3800	0,000	0,0000	0,00
REPARO DE POISCA ALERTA	008891	UN	0,000	0,00	1,000	153,0000	1,000	153,0000	0,000	0,0000	0,00
REPOLHO	000450	KG	0,000	0,00	2762,000	18.807,7000	2762,000	18.807,7000	0,000	0,0000	0,00
REPOLHO KG	006624	UN	0,000	0,00	247,000	1.883,7500	247,000	1.883,7500	0,000	0,0000	0,00
Resma de Papel sulfite Com 500 Folhas, Tamanho A 4.	000451	UN	0,000	0,00	30,000	6.299,7000	30,000	6.299,7000	0,000	0,0000	0,00
RODO PLASTICO 60 CM	006781	UN	0,000	0,00	177,000	2.989,5300	177,000	2.989,5300	0,000	0,0000	0,00
Rolo de la d carneiro 100%, resistente a solvente, ideal para pinturas, tam 23 c	007167	UN	0,000	0,00	10,000	119,0000	10,000	119,0000	0,000	0,0000	0,00
Rolo de la de carneiro 100%, resistente a solvente, ideal para pinturas, tam 15	007166	UN	0,000	0,00	3,000	36,0000	3,000	36,0000	0,000	0,0000	0,00
Rolo de la mista de 15cm com suporte	007117	UN	0,000	0,00	3,000	39,0000	3,000	39,0000	0,000	0,0000	0,00
ROLO LA SINT 1312-230	015107	UN	0,000	0,00	2,000	18,0000	2,000	18,0000	0,000	0,0000	0,00
ROLO LA SINT 1375-090 SEM RESPINGO	015109	UN	0,000	0,00	3,000	36,0000	3,000	36,0000	0,000	0,0000	0,00
ROTOR ALTERNADOR	007740	UN	0,000	0,00	1,000	136,2500	1,000	136,2500	0,000	0,0000	0,00
SABAO EM BARRA NEUTRO PCT. 5UND. 200G	004227	UN	0,000	0,00	4,000	35,5200	4,000	35,5200	0,000	0,0000	0,00
SABAO EM PO 500 GR	000081	UN	0,000	0,00	980,000	3.234,0000	980,000	3.234,0000	0,000	0,0000	0,00
SABONETE 90 G	000083	UN	0,000	0,00	3636,000	7.199,2800	3636,000	7.199,2800	0,000	0,0000	0,00
SABONETE INFANTIL	004241	UN	0,000	0,00	200,000	562,0000	200,000	562,0000	0,000	0,0000	0,00
SABONETE LIQUIDO 05 LT.	000540	UN	0,000	0,00	20,000	220,0000	20,000	220,0000	0,000	0,0000	0,00
SENSOR	008727	UN	0,000	0,00	1,000	31,3800	1,000	31,3800	0,000	0,0000	0,00



PREFEITURA MUNICIPAL DE TOBIAS BARRETO  
 Av. 7 de Junho Nº: 676, Bairro CENTRO  
 CEP: 49.300-000 TOBIAS BARRETO/SE  
 13119300000136

Emissão: 05/03/2024

## LEVANTAMENTO DE SALDO MENSAL – INVENTÁRIO DO ALMOXARIFADO (ANEXO 6 DA RESOLUÇÃO Nº 160/92)

### MATERIAL DE CONSUMO

Período de 01/01/2023 até 31/12/2023

DESCRIÇÃO DO MATERIAL	CÓDIGO	UNID.	SALDO ANTERIOR		ENTRADAS		SAÍDAS		SALDO ATUAL		VALOR TOTAL (R\$)
			QUANT.	V. INICIAL (R\$)	QUANT.	VALOR (R\$)	QUANT.	VALOR (R\$)	QUANT.	C. MÉDIO (R\$)	
SERVO DE EMBREAGEM	008634	UN	0,000	0,00	1,000	760,4600	1,000	760,4600	0,000	0,0000	0,00
TAMPA FILTRO DE OLEO	009591	UN	0,000	0,00	1,000	68,0000	1,000	68,0000	0,000	0,0000	0,00
TANGERINA*	005502	KG	0,000	0,00	1898,000	9.812,6600	1898,000	9.812,6600	0,000	0,0000	0,00
TESOURA ESCOLAR PEQUENA	000344	UN	0,000	0,00	70,000	170,8000	70,000	170,8000	0,000	0,0000	0,00
TESOURA INOX	004248	UN	0,000	0,00	10,000	190,0000	10,000	190,0000	0,000	0,0000	0,00
TINTA ACRILICA BRANCA 18LTS.	004096	UN	0,000	0,00	32,000	5.563,2000	32,000	5.563,2000	0,000	0,0000	0,00
TINTA EXTERNA STANDARD BC 15L	015110	BD	0,000	0,00	20,000	4.594,0000	20,000	4.594,0000	0,000	0,0000	0,00
TINTA EXT STAND V. LIMA0 15L	015106	BD	0,000	0,00	14,000	3.215,8000	14,000	3.215,8000	0,000	0,0000	0,00
TINTA X-FULL COMP	012683	UN	0,000	0,00	5,000	175,0000	5,000	175,0000	0,000	0,0000	0,00
TOMATE	000459	KG	0,000	0,00	4640,000	31.869,3600	4640,000	31.869,3600	0,000	0,0000	0,00
TOMATE*	005504	KG	0,000	0,00	420,000	2.954,0400	420,000	2.954,0400	0,000	0,0000	0,00
TOMATE KG	006612	UN	0,000	0,00	136,000	968,8800	136,000	968,8800	0,000	0,0000	0,00
TRAVESSEIRO	007691	UN	0,000	0,00	3392,000	74.624,0000	3392,000	74.624,0000	0,000	0,0000	0,00
Trincha media	006970	UN	0,000	0,00	3,000	33,3000	3,000	33,3000	0,000	0,0000	0,00
TROFEU PERSONALIZADO	008582	UN	0,000	0,00	30,000	959,7000	30,000	959,7000	0,000	0,0000	0,00
Tubo de PVC esgoto 50mm com 6 metros	007127	UN	0,000	0,00	4,000	314,0000	4,000	314,0000	0,000	0,0000	0,00
Tubo de PVC esgoto 75mm com 6 metros	007126	UN	0,000	0,00	35,000	6.474,0000	35,000	6.474,0000	0,000	0,0000	0,00
TUBO PVC ESGOTO.40MM	004086	UN	0,000	0,00	2,000	47,8000	2,000	47,8000	0,000	0,0000	0,00
TUBO PVC ESGOTO.50MM	004087	UN	0,000	0,00	1,000	39,9000	1,000	39,9000	0,000	0,0000	0,00
TUBO PVC SOLD. 150MM	004089	UN	0,000	0,00	15,000	3.510,0000	15,000	3.510,0000	0,000	0,0000	0,00
VASSOURA DE PIACAIVA	000073	UN	0,000	0,00	270,000	2.697,3000	270,000	2.697,3000	0,000	0,0000	0,00
VERDURA IN NATURA ALFACE	000442	UN	0,000	0,00	30,000	188,4000	30,000	188,4000	0,000	0,0000	0,00
VERDURA IN NATURA PIMENTAO	000448	KG	0,000	0,00	188,000	1.266,5000	188,000	1.266,5000	0,000	0,0000	0,00
VINAGRE 500 ML	004371	UN	0,000	0,00	308,000	317,5700	308,000	317,5700	0,000	0,0000	0,00
VINAGRE 500 ML.	000535	UN	0,000	0,00	264,000	261,3600	264,000	261,3600	0,000	0,0000	0,00





PREFEITURA MUNICIPAL DE TOBIAS BARRETO  
 Av. 7 de Junho Nº: 676, Bairro CENTRO  
 CEP: 49.300-000 TOBIAS BARRETO/SE  
 13119300000136

Emissão: 05/03/2024

## LEVANTAMENTO DE SALDO MENSAL – INVENTÁRIO DO ALMOXARIFADO (ANEXO 6 DA RESOLUÇÃO Nº 160/92)

### MATERIAL DE CONSUMO

Período de 01/01/2023 até 31/12/2023

DESCRIÇÃO DO MATERIAL	CÓDIGO	UNID.	SALDO ANTERIOR		ENTRADAS		SAÍDAS		SALDO ATUAL		VALOR TOTAL (R\$)
			QUANT.	V. INICIAL (R\$)	QUANT.	VALOR (R\$)	QUANT.	VALOR (R\$)	QUANT.	C. MÉDIO (R\$)	
VINAGRE ALCOOL 500 ML	000501	UN	0,000	0,00	190,000	188,1000	190,000	188,1000	0,000	0,0000	0,00
<b>GRUPO: VEICULOS E ACESSORIOS</b>			<b>0,000</b>	<b>R\$ 0,00</b>	<b>30,000</b>	<b>R\$ 16.545,83</b>	<b>30,000</b>	<b>R\$ 16.545,83</b>	<b>0,000</b>	<b>R\$ 0,00</b>	<b>R\$ 0,00</b>
BICICLETA ARO 29 CAZELLE TURIM	015352	UN	0,000	0,00	1,000	1.944,7500	1,000	1.944,7500	0,000	0,0000	0,00
DISCO TACOGRAFO 1 DIA 125KM	014938	PC	0,000	0,00	1,000	22,2300	1,000	22,2300	0,000	0,0000	0,00
EMENDA UNIAO 06MM PLASTICA VW	014942	UN	0,000	0,00	5,000	22,9000	5,000	22,9000	0,000	0,0000	0,00
EMENDA UNIAO 08MM PLASTICA VW	014941	UN	0,000	0,00	5,000	25,1000	5,000	25,1000	0,000	0,0000	0,00
ESPIRAL CORRUGADO 5MM ROLO 25/M 910107	014939	M	0,000	0,00	5,000	9,6000	5,000	9,6000	0,000	0,0000	0,00
FLEXIVEL CUICA	014943	UN	0,000	0,00	1,000	20,1800	1,000	20,1800	0,000	0,0000	0,00
GRAMPO MOLA 5/8X82X420D MICRO AGRALE	014946	UN	0,000	0,00	1,000	56,0000	1,000	56,0000	0,000	0,0000	0,00
KIT LUVA GUIA FREIO F4000/AGRALE 1600 ROSCA FIXA	014947	UN	0,000	0,00	1,000	39,2600	1,000	39,2600	0,000	0,0000	0,00
LONA DE FREIO TRASEIRO	010812	PC	0,000	0,00	2,000	342,2000	2,000	342,2000	0,000	0,0000	0,00
PARABRISA ONIBUS VW	014944	PC	0,000	0,00	2,000	2.199,4600	2,000	2.199,4600	0,000	0,0000	0,00
POP 110 VERMELHA CHASSI 9C2JB0100RR011127	015316	UN	0,000	0,00	1,000	11.670,0000	1,000	11.670,0000	0,000	0,0000	0,00
PORCA EIXO ENTALHADO EATON VW	014945	UN	0,000	0,00	5,000	194,1500	5,000	194,1500	0,000	0,0000	0,00



PREFEITURA MUNICIPAL DE TOBIAS BARRETO  
 Av. 7 de Junho Nº: 676, Bairro CENTRO  
 CEP: 49.300-000 TOBIAS BARRETO/SE  
 13119300000136

Emissão: 05/03/2024

## LEVANTAMENTO DE SALDO MENSAL – INVENTÁRIO DO ALMOXARIFADO (ANEXO 6 DA RESOLUÇÃO Nº 160/92)

### MATERIAL DE CONSUMO

Período de 01/01/2023 até 31/12/2023

DESCRIÇÃO DO MATERIAL	CÓDIGO	UNID.	SALDO ANTERIOR		ENTRADAS		SAÍDAS		SALDO ATUAL		VALOR TOTAL (R\$)
			QUANT.	V. INICIAL (R\$)	QUANT.	VALOR (R\$)	QUANT.	VALOR (R\$)	QUANT.	C. MÉDIO (R\$)	
<b>RESUMO GERAL</b>			0,000	R\$ 0,00	1119803,370	R\$ 8.259.280,64	1119803,370	R\$ 8.259.280,64	0,000		R\$ 0,00

\_\_\_\_\_, \_\_\_\_ de \_\_\_\_\_ de \_\_\_\_\_

\_\_\_\_\_

Responsável



FUNDO MUNICIPAL DE ASSISTENCIA SOCIAL DE TOBIAS BARRETO  
 Av. 7 de Junho Nº: 676, Bairro CENTRO  
 CEP: 49.300-000 TOBIAS BARRETO/SE  
 14634567000124

## LEVANTAMENTO DE SALDO MENSAL – INVENTÁRIO DO ALMOXARIFADO (ANEXO 6 DA RESOLUÇÃO Nº 160/92)

### MATERIAL DE CONSUMO

Período de 01/01/2023 até 31/12/2023

DESCRIÇÃO DO MATERIAL	CÓDIGO	UNID.	SALDO ANTERIOR		ENTRADAS		SAÍDAS		SALDO ATUAL		VALOR TOTAL (R\$)
			QUANT.	V. INICIAL (R\$)	QUANT.	VALOR (R\$)	QUANT.	VALOR (R\$)	QUANT.	C. MÉDIO (R\$)	
<b>GRUPO: ARTIGO DE VESTUARIO</b>			<b>0,000</b>	<b>R\$ 0,00</b>	<b>317,000</b>	<b>R\$ 2.170,10</b>	<b>317,000</b>	<b>R\$ 2.170,10</b>	<b>0,000</b>	<b>R\$ 0,00</b>	<b>R\$ 0,00</b>
COLAR HAVAIANO	011931	UN	0,000	0,00	37,000	92,500	37,000	92,500	0,000	0,000	0,00
KIT COMPOSTO DE LUVAS SAPATOS E CHAPEU	011261	KIT	0,000	0,00	30,000	417,000	30,000	417,000	0,000	0,000	0,00
MACACAO INFANTIL	011799	UN	0,000	0,00	50,000	1.021,800	50,000	1.021,800	0,000	0,000	0,00
TIARA	011531	UN	0,000	0,00	80,000	400,000	80,000	400,000	0,000	0,000	0,00
TIARA PLASTICA COM DENTES 13 CM PRETA	011932	UN	0,000	0,00	120,000	238,800	120,000	238,800	0,000	0,000	0,00
<b>GRUPO: EQUIPAMENTOS DE PROCESSAMENTO DE DADOS</b>			<b>0,000</b>	<b>R\$ 0,00</b>	<b>9,000</b>	<b>R\$ 455,00</b>	<b>9,000</b>	<b>R\$ 455,00</b>	<b>0,000</b>	<b>R\$ 0,00</b>	<b>R\$ 0,00</b>
PO PARA TONER BROTHER	012156	UN	0,000	0,00	2,000	160,000	2,000	160,000	0,000	0,000	0,00
PO P/ TONER SAMSUNG	010923	UN	0,000	0,00	2,000	120,000	2,000	120,000	0,000	0,000	0,00
TINTA X-FULL	012158	UN	0,000	0,00	3,000	105,000	3,000	105,000	0,000	0,000	0,00
TINTA X-FULL COMP. C/ 1.504/544	012157	UN	0,000	0,00	2,000	70,000	2,000	70,000	0,000	0,000	0,00
<b>GRUPO: EXPORTACAO</b>			<b>0,000</b>	<b>R\$ 0,00</b>	<b>19760,295</b>	<b>R\$ 132.071,10</b>	<b>19760,295</b>	<b>R\$ 132.071,11</b>	<b>0,000</b>	<b>R\$ 0,00</b>	<b>R\$ 0,00</b>
ABOBORA MADURA*	005232	KG	0,000	0,00	13,000	114,400	13,000	114,400	0,000	0,000	0,00
ACHOCOLATADO EM PO 400G	004268	UN	0,000	0,00	463,000	1.355,450	463,000	1.355,450	0,000	0,000	0,00
ACHOCOLATADO EM PO COM 400 G	000450	PCT	0,000	0,00	120,000	360,000	120,000	360,000	0,000	0,000	0,00
ACUCAR CRISTAL	000025	KG	0,000	0,00	530,000	1.977,600	530,000	1.977,600	0,000	0,000	0,00
ACUCAR CRISTAL REFINADO 1KG	005235	KG	0,000	0,00	20,000	72,800	20,000	72,800	0,000	0,000	0,00
AGUA MINERAL 20LTS.	000484	UN	0,000	0,00	2305,000	17.428,700	2305,000	17.428,700	0,000	0,000	0,00
AGUA SANITARIA	000024	UN	0,000	0,00	50,000	93,000	50,000	93,000	0,000	0,000	0,00
AGUA SANITARIA 1 LITRO	004158	UN	0,000	0,00	250,000	465,000	250,000	465,000	0,000	0,000	0,00
ALGODAO	004224	UN	0,000	0,00	30,000	597,000	30,000	597,000	0,000	0,000	0,00
AMIDO DE MILHO	004273	UN	0,000	0,00	25,000	205,750	25,000	205,750	0,000	0,000	0,00
ARROZ BRANCO	000453	KG	0,000	0,00	289,000	1.088,680	289,000	1.088,680	0,000	0,000	0,00
BALDE EM PLASTICO RESIST	009271	UN	0,000	0,00	5,000	324,000	5,000	324,000	0,000	0,000	0,00
BANANA	000438	KG	0,000	0,00	10,000	40,000	10,000	40,000	0,000	0,000	0,00



FUNDO MUNICIPAL DE ASSISTENCIA SOCIAL DE TOBIAS BARRETO  
 Av. 7 de Junho Nº: 676, Bairro CENTRO  
 CEP: 49.300-000 TOBIAS BARRETO/SE  
 14634567000124

## LEVANTAMENTO DE SALDO MENSAL – INVENTÁRIO DO ALMOXARIFADO (ANEXO 6 DA RESOLUÇÃO Nº 160/92)

### MATERIAL DE CONSUMO

Período de 01/01/2023 até 31/12/2023

DESCRIÇÃO DO MATERIAL	CÓDIGO	UNID.	SALDO ANTERIOR		ENTRADAS		SAÍDAS		SALDO ATUAL		VALOR TOTAL (R\$)
			QUANT.	V. INICIAL (R\$)	QUANT.	VALOR (R\$)	QUANT.	VALOR (R\$)	QUANT.	C. MÉDIO (R\$)	
BATATA DOCE	000432	KG	0,000	0,00	140,000	665,680	140,000	665,680	0,000	0,000	0,00
BATATA INGLESA	000430	KG	0,000	0,00	40,000	227,000	40,000	227,000	0,000	0,000	0,00
BATATA INGLESA*	005246	KG	0,000	0,00	15,000	72,750	15,000	72,750	0,000	0,000	0,00
BETERRABA COMUM*	005311	KG	0,000	0,00	69,000	451,520	69,000	451,520	0,000	0,000	0,00
BISC MAIZENA FABISSE 400G	010053	PCT	0,000	0,00	116,000	624,540	116,000	624,540	0,000	0,000	0,00
BISCOITO CREAM CRACKER	004277	UN	0,000	0,00	290,000	1.432,600	290,000	1.432,600	0,000	0,000	0,00
BISCOITO CREAM CRACKER FABISE 400G	005314	PCT	0,000	0,00	20,000	98,800	20,000	98,800	0,000	0,000	0,00
BISCOITO DOCE AO LEITE MARIA 400G VITARELLA	000456	PCT	0,000	0,00	50,000	279,500	50,000	279,500	0,000	0,000	0,00
BISCOITO DOCE TIPO MAISENA*	005312	UN	0,000	0,00	90,000	331,200	90,000	331,200	0,000	0,000	0,00
CAFE MOIDO DE 1ª QUALIDADE	004279	UN	0,000	0,00	40,000	377,600	40,000	377,600	0,000	0,000	0,00
Caldo de Carne	007251	UN	0,000	0,00	2,000	19,800	2,000	19,800	0,000	0,000	0,00
CAMISA MALHA 100% POLIESTER	009549	UN	0,000	0,00	100,000	2.500,000	100,000	2.500,000	0,000	0,000	0,00
CAMISAS AGOSTO LILAS MALHA PP OU PV	008659	UN	0,000	0,00	100,000	2.400,000	100,000	2.400,000	0,000	0,000	0,00
CANELA EM PO*	005323	UN	0,000	0,00	5,000	174,250	5,000	174,250	0,000	0,000	0,00
CARNE BOVINA 1 QUALIDADE (ALCATARA)	004252	KG	0,000	0,00	20,000	675,800	20,000	675,800	0,000	0,000	0,00
CARNE BOVINA TIPO COXAO MOLE	004251	KG	0,000	0,00	139,000	5.099,410	139,000	5.099,410	0,000	0,000	0,00
CARNE DE BOI*	005352	KG	0,000	0,00	39,000	1.341,600	39,000	1.341,600	0,000	0,000	0,00
CARNE DE BOI, 1ª qualidade (acem sem osso)	006462	UN	0,000	0,00	20,000	688,000	20,000	688,000	0,000	0,000	0,00
CARNE DE BOI, 1ª QUALIDADE (MOIDA) IN NATURA*	005324	UN	0,000	0,00	28,000	516,040	28,000	516,040	0,000	0,000	0,00
CARNE DE BOI TIPO COXAO MOLE	007650	UN	0,000	0,00	22,000	877,580	22,000	877,580	0,000	0,000	0,00
CARTUCHO FILTRO DE OLEO	007367	UN	0,000	0,00	2,000	116,720	2,000	116,720	0,000	0,000	0,00
CEBOLA BRANCA	000434	KG	0,000	0,00	48,000	315,360	48,000	315,360	0,000	0,000	0,00
CEBOLA IN NATURA	004281	KG	0,000	0,00	22,000	127,380	22,000	127,380	0,000	0,000	0,00
CENOURA	000437	KG	0,000	0,00	81,000	555,670	81,000	555,670	0,000	0,000	0,00
CENOURA*	005361	KG	0,000	0,00	15,000	71,850	15,000	71,850	0,000	0,000	0,00





FUNDO MUNICIPAL DE ASSISTENCIA SOCIAL DE TOBIAS BARRETO  
 Av. 7 de Junho Nº: 676, Bairro CENTRO  
 CEP: 49.300-000 TOBIAS BARRETO/SE  
 14634567000124

## LEVANTAMENTO DE SALDO MENSAL – INVENTÁRIO DO ALMOXARIFADO (ANEXO 6 DA RESOLUÇÃO Nº 160/92)

### MATERIAL DE CONSUMO

Período de 01/01/2023 até 31/12/2023

DESCRIÇÃO DO MATERIAL	CÓDIGO	UNID.	SALDO ANTERIOR		ENTRADAS		SAÍDAS		SALDO ATUAL		VALOR TOTAL (R\$)
			QUANT.	V. INICIAL (R\$)	QUANT.	VALOR (R\$)	QUANT.	VALOR (R\$)	QUANT.	C. MÉDIO (R\$)	
CHARQUE BOVINA DE 1ª QUALIDADE	004259	KG	0,000	0,00	5,000	203,500	5,000	203,500	0,000	0,000	0,00
CHAVEIRO PERSONALIZADO	011956	UN	0,000	0,00	1000,000	5.000,000	1000,000	5.000,000	0,000	0,000	0,00
CLIPES Nº 6/0, CX 50 UND	000117	CX	0,000	0,00	10,000	14,400	10,000	14,400	0,000	0,000	0,00
COLORO 1L	003683	L	0,000	0,00	10,000	39,900	10,000	39,900	0,000	0,000	0,00
CORTE DE CARNE BOVINA (COXAO MOLE)	000459	KG	0,000	0,00	24,000	810,960	24,000	810,960	0,000	0,000	0,00
COXA E SOBRECORA DE FRANGO CONGELADA	005398	KG	0,000	0,00	72,000	1.039,080	72,000	1.039,080	0,000	0,000	0,00
ELEMENTO DO FILTRO DE AR (MOTO)	006079	UN	0,000	0,00	1,000	119,470	1,000	119,470	0,000	0,000	0,00
ERVILHA QUERO 280G	007247	UN	0,000	0,00	10,000	38,400	10,000	38,400	0,000	0,000	0,00
ESTILETE, CX C/12UND	000152	CX	0,000	0,00	5,000	59,500	5,000	59,500	0,000	0,000	0,00
EXTRATO DE TOMATE	000490	UN	0,000	0,00	245,000	643,500	245,000	643,500	0,000	0,000	0,00
EXTRATOR DE GRAMPO	000153	UN	0,000	0,00	10,000	13,600	10,000	13,600	0,000	0,000	0,00
FARINHA DE MILHO 500 G.	000398	UN	0,000	0,00	86,000	218,260	86,000	218,260	0,000	0,000	0,00
FARINHA DE MILHO FLOCADA 500G	005402	PCT	0,000	0,00	170,000	283,900	170,000	283,900	0,000	0,000	0,00
FARINHA DE MILHO FLOCAO Embalagem com 500 g	000464	UN	0,000	0,00	100,000	360,000	100,000	360,000	0,000	0,000	0,00
FEIJAO CARIOCA	005409	KG	0,000	0,00	302,000	2.086,600	302,000	2.086,610	0,000	0,000	0,00
FEIJAO FRADINHO*	005410	KG	0,000	0,00	30,000	193,200	30,000	193,200	0,000	0,000	0,00
FILE DE PEIXE CONGELADO TIPO MERLUZA	006472	KG	0,000	0,00	33,000	841,170	33,000	841,170	0,000	0,000	0,00
FILE DE PEIXE MERLUZA SEM VISCERAS	000482	KG	0,000	0,00	12,000	305,880	12,000	305,880	0,000	0,000	0,00
FILTRO DE AR	006636	UN	0,000	0,00	1,000	86,040	1,000	86,040	0,000	0,000	0,00
FILTRO DE OLEO	005999	UN	0,000	0,00	4,000	235,770	4,000	235,770	0,000	0,000	0,00
FILTRO DE OLEO LUBRIFICANTE	007583	UN	0,000	0,00	4,000	312,440	4,000	312,440	0,000	0,000	0,00
FLANELA	004170	UN	0,000	0,00	40,000	109,600	40,000	109,600	0,000	0,000	0,00
FLUIDO DE FREIO	009996	UN	0,000	0,00	3,000	82,770	3,000	82,770	0,000	0,000	0,00
FOSFORO	000044	UN	0,000	0,00	20,000	59,600	20,000	59,600	0,000	0,000	0,00
FRUTA IN NATURA TIPO LARANJA PERA	000402	KG	0,000	0,00	18,000	54,000	18,000	54,000	0,000	0,000	0,00



FUNDO MUNICIPAL DE ASSISTENCIA SOCIAL DE TOBIAS BARRETO  
 Av. 7 de Junho Nº: 676, Bairro CENTRO  
 CEP: 49.300-000 TOBIAS BARRETO/SE  
 14634567000124

## LEVANTAMENTO DE SALDO MENSAL – INVENTÁRIO DO ALMOXARIFADO (ANEXO 6 DA RESOLUÇÃO Nº 160/92)

### MATERIAL DE CONSUMO

Período de 01/01/2023 até 31/12/2023

DESCRIÇÃO DO MATERIAL	CÓDIGO	UNID.	SALDO ANTERIOR		ENTRADAS		SAÍDAS		SALDO ATUAL		VALOR TOTAL (R\$)
			QUANT.	V. INICIAL (R\$)	QUANT.	VALOR (R\$)	QUANT.	VALOR (R\$)	QUANT.	C. MÉDIO (R\$)	
FRUTA IN NATURA. TIPO MACA NACIONAL	004294	KG	0,000	0,00	3,000	23,610	3,000	23,610	0,000	0,000	0,00
FRUTA IN NATURA TIPO MAMAO FORMOSO	000495	KG	0,000	0,00	10,000	41,500	10,000	41,500	0,000	0,000	0,00
FRUTA IN NATURA. TIPO MAMAO FORMOSO	004295	KG	0,000	0,00	17,000	70,550	17,000	70,550	0,000	0,000	0,00
FRUTA IN NATURA TIPO MANGA ROSA	000405	KG	0,000	0,00	8,000	33,360	8,000	33,360	0,000	0,000	0,00
FRUTA IN NATURA TIPO MARACUJA	000496	KG	0,000	0,00	2,000	10,600	2,000	10,600	0,000	0,000	0,00
FRUTA IN NATURA TIPO MELANCIA	000497	KG	0,000	0,00	40,000	111,600	40,000	111,600	0,000	0,000	0,00
GARRAFA TERMICA 1 L	000048	UN	0,000	0,00	10,000	298,400	10,000	298,400	0,000	0,000	0,00
GASOLINA COMUM	001081	L	0,000	0,00	6050,295	32.845,130	6050,295	32.845,130	0,000	0,000	0,00
GRAMPEADOR GRANDE	000168	UN	0,000	0,00	20,000	210,000	20,000	210,000	0,000	0,000	0,00
INHAME COMUN*	005419	KG	0,000	0,00	30,000	239,400	30,000	239,400	0,000	0,000	0,00
INSETICIDA	004173	UN	0,000	0,00	40,000	279,600	40,000	279,600	0,000	0,000	0,00
JOGO DE PASTILHAS DO FREIO DIANTEIRO	006004	UN	0,000	0,00	3,000	1.854,680	3,000	1.854,680	0,000	0,000	0,00
Ketchup	007248	UN	0,000	0,00	47,000	242,010	47,000	242,010	0,000	0,000	0,00
LAPIS ATOMICO	006506	UN	0,000	0,00	30,000	41,100	30,000	41,100	0,000	0,000	0,00
LAPIS GRAFITE PRETO Nº 02, CX C/144UND	000184	CX	0,000	0,00	15,000	165,000	15,000	165,000	0,000	0,000	0,00
LAPIS PRETO N2 CX C/ 144 UND, TIPO 2	001125	CX	0,000	0,00	18,000	198,000	18,000	198,000	0,000	0,000	0,00
LARANJA PERA*	005420	KG	0,000	0,00	132,000	379,550	132,000	379,550	0,000	0,000	0,00
LEITE EM PO**	005425	LT	0,000	0,00	10,000	441,000	10,000	441,000	0,000	0,000	0,00
Leite em po primeiro semestre de vida	007237	UN	0,000	0,00	60,000	2.718,000	60,000	2.718,000	0,000	0,000	0,00
Leite em po segundo semestre de vida	007238	UN	0,000	0,00	20,000	1.036,000	20,000	1.036,000	0,000	0,000	0,00
LINGUICA CALABRESA DEFUMADA 1 QUALIDADE	005430	KG	0,000	0,00	54,000	1.359,460	54,000	1.359,460	0,000	0,000	0,00
LIVRO PROTOCOLO	000191	UN	0,000	0,00	5,000	30,000	5,000	30,000	0,000	0,000	0,00
LIXEIRA COM TAMPA 50L	004195	UN	0,000	0,00	4,000	433,600	4,000	433,600	0,000	0,000	0,00
LUSTRA MOVEIS	000050	UN	0,000	0,00	10,000	48,800	10,000	48,800	0,000	0,000	0,00
LUSTRA MOVEIS CREMOSO EMBALAGEM PLASTICA DE 200 CADA SEM RO	004166	UN	0,000	0,00	20,000	97,600	20,000	97,600	0,000	0,000	0,00



FUNDO MUNICIPAL DE ASSISTENCIA SOCIAL DE TOBIAS BARRETO  
 Av. 7 de Junho Nº: 676, Bairro CENTRO  
 CEP: 49.300-000 TOBIAS BARRETO/SE  
 14634567000124

## LEVANTAMENTO DE SALDO MENSAL – INVENTÁRIO DO ALMOXARIFADO (ANEXO 6 DA RESOLUÇÃO Nº 160/92)

### MATERIAL DE CONSUMO

Período de 01/01/2023 até 31/12/2023

DESCRIÇÃO DO MATERIAL	CÓDIGO	UNID.	SALDO ANTERIOR		ENTRADAS		SAÍDAS		SALDO ATUAL		VALOR TOTAL (R\$)
			QUANT.	V. INICIAL (R\$)	QUANT.	VALOR (R\$)	QUANT.	VALOR (R\$)	QUANT.	C. MÉDIO (R\$)	
MACARRAO ESPAGUETE Embalagem com 500 g	000467	UN	0,000	0,00	100,000	340,000	100,000	340,000	0,000	0,000	0,00
MACARRAO PARA LASANHA*	005432	UN	0,000	0,00	10,000	44,400	10,000	44,400	0,000	0,000	0,00
MACARRAO SEMOLA*	005433	UN	0,000	0,00	258,000	851,020	258,000	851,020	0,000	0,000	0,00
MACARRAO SEMOLA**	005434	UN	0,000	0,00	215,000	649,350	215,000	649,350	0,000	0,000	0,00
MACAXEIRA*	005435	KG	0,000	0,00	20,000	47,800	20,000	47,800	0,000	0,000	0,00
MAMAO FORMOSA*	005436	KG	0,000	0,00	153,000	670,450	153,000	670,450	0,000	0,000	0,00
MARGARINA VEGETAL CREMOSA 500 G	004307	UN	0,000	0,00	28,000	182,000	28,000	182,000	0,000	0,000	0,00
MASSA DE MODELAR	000192	CX	0,000	0,00	20,000	59,400	20,000	59,400	0,000	0,000	0,00
MELANCIA*	005440	KG	0,000	0,00	10,000	22,800	10,000	22,800	0,000	0,000	0,00
MILHO PARA MUNGUNZA	005320	PCT	0,000	0,00	5,000	13,450	5,000	13,450	0,000	0,000	0,00
MILHO PARA MUNGUNZA*	005442	UN	0,000	0,00	153,000	349,810	153,000	349,810	0,000	0,000	0,00
MILHO PARA PIPOCA	000478	UN	0,000	0,00	20,000	63,800	20,000	63,800	0,000	0,000	0,00
MISTURA ALIMENTICIA APLICACAO EM BOLO.	009230	UN	0,000	0,00	20,000	107,800	20,000	107,800	0,000	0,000	0,00
Mistura para Bolo Sabor Milho Verde	007244	UN	0,000	0,00	5,000	22,500	5,000	22,500	0,000	0,000	0,00
MIX COENTRO E CEBOLINHA	000446	KG	0,000	0,00	8,000	67,920	8,000	67,920	0,000	0,000	0,00
MOLHA DEDOS	000195	UN	0,000	0,00	10,000	22,000	10,000	22,000	0,000	0,000	0,00
MUCILAGEM DE ARROZ*	005444	UN	0,000	0,00	5,000	28,100	5,000	28,100	0,000	0,000	0,00
MUCILAGEM DE AVEIA*	005445	UN	0,000	0,00	5,000	35,950	5,000	35,950	0,000	0,000	0,00
MUCILAGEM DE MILHO*	005446	UN	0,000	0,00	15,000	113,850	15,000	113,850	0,000	0,000	0,00
NAFTALINA	000051	PCT	0,000	0,00	70,000	137,900	70,000	137,900	0,000	0,000	0,00
NECTAR DE UVA*	005449	UN	0,000	0,00	119,000	558,110	119,000	558,110	0,000	0,000	0,00
OLEO DE SOJA Garrafa plastica com 900 ml	000469	UN	0,000	0,00	13,000	133,120	13,000	133,120	0,000	0,000	0,00
OLEO LUBRIFICANTE	005100	UN	0,000	0,00	8,000	624,880	8,000	624,880	0,000	0,000	0,00
OVO DE GALINHA	000470	DZ	0,000	0,00	88,000	672,120	88,000	672,120	0,000	0,000	0,00
OVOS BRANCO DE GALINHA	005452	DZ	0,000	0,00	50,000	277,000	50,000	277,000	0,000	0,000	0,00



FUNDO MUNICIPAL DE ASSISTENCIA SOCIAL DE TOBIAS BARRETO  
 Av. 7 de Junho Nº: 676, Bairro CENTRO  
 CEP: 49.300-000 TOBIAS BARRETO/SE  
 14634567000124

## LEVANTAMENTO DE SALDO MENSAL – INVENTÁRIO DO ALMOXARIFADO (ANEXO 6 DA RESOLUÇÃO Nº 160/92)

### MATERIAL DE CONSUMO

Período de 01/01/2023 até 31/12/2023

DESCRIÇÃO DO MATERIAL	CÓDIGO	UNID.	SALDO ANTERIOR		ENTRADAS		SAÍDAS		SALDO ATUAL		VALOR TOTAL (R\$)
			QUANT.	V. INICIAL (R\$)	QUANT.	VALOR (R\$)	QUANT.	VALOR (R\$)	QUANT.	C. MÉDIO (R\$)	
PANO DE PRATO	004179	UN	0,000	0,00	60,000	326,400	60,000	326,400	0,000	0,000	0,00
PAPEL LAMINADO	000208	PCT	0,000	0,00	20,000	273,000	20,000	273,000	0,000	0,000	0,00
PAPEL TOALHA	004181	FD	0,000	0,00	80,000	750,400	80,000	750,400	0,000	0,000	0,00
PASTA DOCUMENTOS, CX C/100UND	000217	CX	0,000	0,00	300,000	297,000	300,000	297,000	0,000	0,000	0,00
PASTA PLASTICA	000225	CX	0,000	0,00	1000,000	500,000	1000,000	500,000	0,000	0,000	0,00
PASTA SUSPENSA	000218	CX	0,000	0,00	15,000	584,250	15,000	584,250	0,000	0,000	0,00
PEDRA SANITARIA	001144	UN	0,000	0,00	180,000	358,200	180,000	358,200	0,000	0,000	0,00
PEITO DE FRANGO CONGE 1 QUALIDADE 1KG	006464	KG	0,000	0,00	607,000	9.048,980	607,000	9.048,980	0,000	0,000	0,00
PEIXE PESCADA INTEIRO COMG 1 QUALIDADE	006782	KG	0,000	0,00	14,000	250,460	14,000	250,460	0,000	0,000	0,00
PEIXE SARDINHA 1 QUALIDADE	000413	KG	0,000	0,00	114,000	1.301,520	114,000	1.301,520	0,000	0,000	0,00
PIMENTAO	000435	KG	0,000	0,00	52,000	411,760	52,000	411,760	0,000	0,000	0,00
PIMENTAO VERDE*	005459	KG	0,000	0,00	41,000	253,850	41,000	253,850	0,000	0,000	0,00
PINCEL P/ QUADRO BRANCO	000232	CX	0,000	0,00	4,000	58,400	4,000	58,400	0,000	0,000	0,00
PISTOLA DE COLA QUENTE GROSSA	000235	UN	0,000	0,00	10,000	148,000	10,000	148,000	0,000	0,000	0,00
PO PARA TONER BROTHER 1060	005795	UN	0,000	0,00	6,000	240,000	6,000	240,000	0,000	0,000	0,00
PO PARA TONER SAMSUNG 1610/2010	005796	UN	0,000	0,00	4,000	240,000	4,000	240,000	0,000	0,000	0,00
PO P/ TONER HP 83/278/285/435/436	010601	UN	0,000	0,00	2,000	70,000	2,000	70,000	0,000	0,000	0,00
PRENDEDOR DE PAPEL 51mm	000242	CX	0,000	0,00	20,000	194,000	20,000	194,000	0,000	0,000	0,00
PRESUNTO COZ FATIADO TRADICIONAL	004264	KG	0,000	0,00	65,000	1.459,220	65,000	1.459,220	0,000	0,000	0,00
QUEIJO MUSSARELA FATIADO	004266	KG	0,000	0,00	35,000	1.151,000	35,000	1.151,000	0,000	0,000	0,00
REFRIGERANTE 02 LITROS	000504	UN	0,000	0,00	184,000	1.247,180	184,000	1.247,180	0,000	0,000	0,00
REFRIGERANTE 2 LITROS	004323	UN	0,000	0,00	80,000	594,740	80,000	594,740	0,000	0,000	0,00
REFRIGERANTE EM LATA 350ML	004339	UN	0,000	0,00	520,000	2.074,800	520,000	2.074,800	0,000	0,000	0,00
REGUA	000244	UN	0,000	0,00	10,000	46,000	10,000	46,000	0,000	0,000	0,00
REPOLHO KG	006598	UN	0,000	0,00	15,000	86,250	15,000	86,250	0,000	0,000	0,00





FUNDO MUNICIPAL DE ASSISTENCIA SOCIAL DE TOBIAS BARRETO  
 Av. 7 de Junho Nº: 676, Bairro CENTRO  
 CEP: 49.300-000 TOBIAS BARRETO/SE  
 14634567000124

## LEVANTAMENTO DE SALDO MENSAL – INVENTÁRIO DO ALMOXARIFADO (ANEXO 6 DA RESOLUÇÃO Nº 160/92)

### MATERIAL DE CONSUMO

Período de 01/01/2023 até 31/12/2023

DESCRIÇÃO DO MATERIAL	CÓDIGO	UNID.	SALDO ANTERIOR		ENTRADAS		SAÍDAS		SALDO ATUAL		VALOR TOTAL (R\$)
			QUANT.	V. INICIAL (R\$)	QUANT.	VALOR (R\$)	QUANT.	VALOR (R\$)	QUANT.	C. MÉDIO (R\$)	
REQUEIJAO CREMOSO*	005471	UN	0,000	0,00	20,000	117,600	20,000	117,600	0,000	0,000	0,00
RODO PLASTICO 60CM	004183	UN	0,000	0,00	19,000	320,910	19,000	320,910	0,000	0,000	0,00
SABAO DE COCO	010064	PCT	0,000	0,00	15,000	118,500	15,000	118,500	0,000	0,000	0,00
SAL 01 KG.	000505	UN	0,000	0,00	3,000	3,420	3,000	3,420	0,000	0,000	0,00
SAL REFINADO IODADO	000472	KG	0,000	0,00	6,000	5,340	6,000	5,340	0,000	0,000	0,00
SALSICHA	000414	KG	0,000	0,00	20,000	213,000	20,000	213,000	0,000	0,000	0,00
SALSICHA CONG TIPO HOT DOG	005474	KG	0,000	0,00	98,000	992,290	98,000	992,290	0,000	0,000	0,00
TESOURA	000247	UN	0,000	0,00	5,000	22,250	5,000	22,250	0,000	0,000	0,00
TESOURA INOX	004222	UN	0,000	0,00	20,000	320,000	20,000	320,000	0,000	0,000	0,00
TOMATE	000433	KG	0,000	0,00	81,000	560,670	81,000	560,670	0,000	0,000	0,00
TOMATE*	005478	KG	0,000	0,00	20,000	119,800	20,000	119,800	0,000	0,000	0,00
TOMATE KG	006586	UN	0,000	0,00	32,000	231,360	32,000	231,360	0,000	0,000	0,00
VASSOURA DE PIACAIVA	000047	UN	0,000	0,00	15,000	149,850	15,000	149,850	0,000	0,000	0,00
VASSOURA PIACAIVA	004190	UN	0,000	0,00	4,000	39,960	4,000	39,960	0,000	0,000	0,00
VELA DE IGNICAO	008702	UN	0,000	0,00	4,000	120,320	4,000	120,320	0,000	0,000	0,00
VERDURA IN NATURA TOMATE	000415	KG	0,000	0,00	3,000	17,970	3,000	17,970	0,000	0,000	0,00
VINAGRE 500 ML.	000509	UN	0,000	0,00	9,000	15,400	9,000	15,400	0,000	0,000	0,00
VINAGRE ALCOOL 500 ML	004345	UN	0,000	0,00	32,000	38,720	32,000	38,720	0,000	0,000	0,00
VINAGRE DE ALCOOL*	005479	UN	0,000	0,00	12,000	19,680	12,000	19,680	0,000	0,000	0,00
<b>GRUPO: GÁS E RECIPIENTE</b>			<b>0,000</b>	<b>R\$ 0,00</b>	<b>5,000</b>	<b>R\$ 600,00</b>	<b>5,000</b>	<b>R\$ 600,00</b>	<b>0,000</b>	<b>R\$ 0,00</b>	<b>R\$ 0,00</b>
GÁS (GLP) 13 KG RECARGA.	011570	UN	0,000	0,00	5,000	600,000	5,000	600,000	0,000	0,000	0,00
<b>GRUPO: GENERO ALIMENTICIO</b>			<b>0,000</b>	<b>R\$ 0,00</b>	<b>259,000</b>	<b>R\$ 4.397,86</b>	<b>259,000</b>	<b>R\$ 4.397,86</b>	<b>0,000</b>	<b>R\$ 0,00</b>	<b>R\$ 0,00</b>
AGUA MINERAL 200ML	011958	CX	0,000	0,00	130,000	3.664,700	130,000	3.664,700	0,000	0,000	0,00
FARINHA DE AVEIA FLOCOS 200G	011934	UN	0,000	0,00	56,000	181,440	56,000	181,440	0,000	0,000	0,00
HAMBURGUER BOV TEXAS 36X56G	011939	UN	0,000	0,00	4,000	129,560	4,000	129,560	0,000	0,000	0,00

## LEVANTAMENTO DE SALDO MENSAL – INVENTÁRIO DO ALMOXARIFADO (ANEXO 6 DA RESOLUÇÃO Nº 160/92)

### MATERIAL DE CONSUMO

Período de 01/01/2023 até 31/12/2023

DESCRIÇÃO DO MATERIAL	CÓDIGO	UNID.	SALDO ANTERIOR		ENTRADAS		SAÍDAS		SALDO ATUAL		VALOR TOTAL (R\$)
			QUANT.	V. INICIAL (R\$)	QUANT.	VALOR (R\$)	QUANT.	VALOR (R\$)	QUANT.	C. MÉDIO (R\$)	
LEITE INTEGRAL	011959	CX	0,000	0,00	49,000	227,360	49,000	227,360	0,000	0,000	0,00
OLEO DE SOJA REFINADO 900 ML	011268	UN	0,000	0,00	20,000	194,800	20,000	194,800	0,000	0,000	0,00
<b>GRUPO: GÊNEROS ALIMENTÍCIOS</b>			<b>0,000</b>	<b>R\$ 0,00</b>	<b>7656,000</b>	<b>R\$ 50.603,80</b>	<b>7656,000</b>	<b>R\$ 50.603,81</b>	<b>0,000</b>	<b>R\$ 0,00</b>	<b>R\$ 0,00</b>
ACHOCOLATADO EM PÓ	010745	UN	0,000	0,00	228,000	661,880	228,000	661,880	0,000	0,000	0,00
AÇUCAR CRISTAL	010746	KG	0,000	0,00	170,000	632,800	170,000	632,800	0,000	0,000	0,00
ADOÇANTE	010747	FR	0,000	0,00	6,000	27,000	6,000	27,000	0,000	0,000	0,00
ALFACE	010748	KG	0,000	0,00	57,000	390,840	57,000	390,840	0,000	0,000	0,00
ALHO	010749	KG	0,000	0,00	2,000	69,100	2,000	69,100	0,000	0,000	0,00
AMEIXA EM CALDA	010751	UN	0,000	0,00	33,000	494,670	33,000	494,670	0,000	0,000	0,00
ARROZ BRANCO	011190	UN	0,000	0,00	30,000	148,500	30,000	148,500	0,000	0,000	0,00
ARROZ BRANCO AGULHINHA	010752	UN	0,000	0,00	302,000	1.522,960	302,000	1.522,970	0,000	0,000	0,00
AVEIA EM FLOCOS	011191	UN	0,000	0,00	40,000	154,000	40,000	154,000	0,000	0,000	0,00
BALA CONFEITADA	011803	UN	0,000	0,00	40,000	352,000	40,000	352,000	0,000	0,000	0,00
BANANA DA TERRA	010755	KG	0,000	0,00	89,000	359,230	89,000	359,230	0,000	0,000	0,00
BANANA PRATA	010756	KG	0,000	0,00	20,000	87,900	20,000	87,900	0,000	0,000	0,00
BATATA	010757	KG	0,000	0,00	91,000	533,460	91,000	533,460	0,000	0,000	0,00
BATATA PALHA	010758	KG	0,000	0,00	20,000	410,000	20,000	410,000	0,000	0,000	0,00
BEBIDA LACTEA AMEIXA	010760	UN	0,000	0,00	70,000	335,300	70,000	335,300	0,000	0,000	0,00
BEBIDA LACTEA MORANGO	010761	L	0,000	0,00	45,000	211,050	45,000	211,050	0,000	0,000	0,00
BISCOITO CREAM CRACKER	010762	PCT	0,000	0,00	60,000	296,400	60,000	296,400	0,000	0,000	0,00
BISCOITO DE MAISENA	011804	UN	0,000	0,00	97,000	566,480	97,000	566,480	0,000	0,000	0,00
BISCOITO DOCE TIPO MAIZENA 400G	011267	PCT	0,000	0,00	103,000	428,720	103,000	428,720	0,000	0,000	0,00
BISCOITO MAISENA	011192	UN	0,000	0,00	20,000	116,800	20,000	116,800	0,000	0,000	0,00
BISCOITO WAFER	010764	UN	0,000	0,00	300,000	315,000	300,000	315,000	0,000	0,000	0,00
BROA DE FUBÁ	011193	UN	0,000	0,00	1428,000	999,600	1428,000	999,600	0,000	0,000	0,00



FUNDO MUNICIPAL DE ASSISTENCIA SOCIAL DE TOBIAS BARRETO  
 Av. 7 de Junho Nº: 676, Bairro CENTRO  
 CEP: 49.300-000 TOBIAS BARRETO/SE  
 14634567000124

## LEVANTAMENTO DE SALDO MENSAL – INVENTÁRIO DO ALMOXARIFADO (ANEXO 6 DA RESOLUÇÃO Nº 160/92)

### MATERIAL DE CONSUMO

Período de 01/01/2023 até 31/12/2023

DESCRIÇÃO DO MATERIAL	CÓDIGO	UNID.	SALDO ANTERIOR		ENTRADAS		SAÍDAS		SALDO ATUAL		VALOR TOTAL (R\$)
			QUANT.	V. INICIAL (R\$)	QUANT.	VALOR (R\$)	QUANT.	VALOR (R\$)	QUANT.	C. MÉDIO (R\$)	
CAFÉ	011805	UN	0,000	0,00	30,000	283,200	30,000	283,200	0,000	0,000	0,00
CAFE MARATA ALMOFADE 250 G	011214	PCT	0,000	0,00	1090,000	8.843,750	1090,000	8.843,750	0,000	0,000	0,00
CALDO DE CARNE	010769	KG	0,000	0,00	5,000	29,250	5,000	29,250	0,000	0,000	0,00
CALDO DE GALINHA	010770	KG	0,000	0,00	5,000	29,250	5,000	29,250	0,000	0,000	0,00
CALDO DE LEGUMES	010771	KG	0,000	0,00	10,000	127,000	10,000	127,000	0,000	0,000	0,00
CARNE ALCATRA.	010773	KG	0,000	0,00	3,000	119,700	3,000	119,700	0,000	0,000	0,00
CARNE MOÍDA - PATINHO	010776	KG	0,000	0,00	60,000	1.105,800	60,000	1.105,800	0,000	0,000	0,00
CEBOLA	010777	KG	0,000	0,00	52,000	347,360	52,000	347,360	0,000	0,000	0,00
CHÁ CIDREIRA	010779	CX	0,000	0,00	30,000	90,000	30,000	90,000	0,000	0,000	0,00
CHARQUE	010780	KG	0,000	0,00	104,000	4.505,090	104,000	4.505,090	0,000	0,000	0,00
CHOCOLATE GRANULADO	010781	UN	0,000	0,00	2,000	31,900	2,000	31,900	0,000	0,000	0,00
COCO RALADO	011806	UN	0,000	0,00	5,000	11,950	5,000	11,950	0,000	0,000	0,00
COENTRO	010782	KG	0,000	0,00	1,000	8,550	1,000	8,550	0,000	0,000	0,00
COLORAL	010783	KG	0,000	0,00	7,000	86,730	7,000	86,730	0,000	0,000	0,00
CONDIMENTO MISTO	010784	KG	0,000	0,00	2,000	24,880	2,000	24,880	0,000	0,000	0,00
COUVE MANTEIGA	011197	MOL	0,000	0,00	2,000	5,180	2,000	5,180	0,000	0,000	0,00
COXA E SOBRECOXA	010786	KG	0,000	0,00	56,000	737,730	56,000	737,730	0,000	0,000	0,00
CRAVO	010787	UN	0,000	0,00	5,000	22,750	5,000	22,750	0,000	0,000	0,00
CREME DE LEITE	010788	UN	0,000	0,00	55,000	172,300	55,000	172,300	0,000	0,000	0,00
ERVILHA	010789	UN	0,000	0,00	30,000	115,200	30,000	115,200	0,000	0,000	0,00
FARINHA DE ARROZ	010790	UN	0,000	0,00	50,000	159,500	50,000	159,500	0,000	0,000	0,00
FEIJÃO CARIOCA	010791	KG	0,000	0,00	28,000	187,320	28,000	187,320	0,000	0,000	0,00
FERMENTO EM PÓ	010793	UN	0,000	0,00	7,000	26,950	7,000	26,950	0,000	0,000	0,00
GOIABA VERMELHA	011807	KG	0,000	0,00	10,000	47,000	10,000	47,000	0,000	0,000	0,00
GRANOLA	010798	UN	0,000	0,00	30,000	445,500	30,000	445,500	0,000	0,000	0,00



FUNDO MUNICIPAL DE ASSISTENCIA SOCIAL DE TOBIAS BARRETO  
 Av. 7 de Junho Nº: 676, Bairro CENTRO  
 CEP: 49.300-000 TOBIAS BARRETO/SE  
 14634567000124

## LEVANTAMENTO DE SALDO MENSAL – INVENTÁRIO DO ALMOXARIFADO (ANEXO 6 DA RESOLUÇÃO Nº 160/92)

### MATERIAL DE CONSUMO

Período de 01/01/2023 até 31/12/2023

DESCRIÇÃO DO MATERIAL	CÓDIGO	UNID.	SALDO ANTERIOR		ENTRADAS		SAÍDAS		SALDO ATUAL		VALOR TOTAL (R\$)
			QUANT.	V. INICIAL (R\$)	QUANT.	VALOR (R\$)	QUANT.	VALOR (R\$)	QUANT.	C. MÉDIO (R\$)	
HAMBURGUER	010799	UN	0,000	0,00	50,000	1.627,740	50,000	1.627,740	0,000	0,000	0,00
INHAME	010800	KG	0,000	0,00	155,000	1.344,870	155,000	1.344,870	0,000	0,000	0,00
IOGURTE DE MORANGO	010801	UN	0,000	0,00	93,000	594,570	93,000	594,570	0,000	0,000	0,00
LARANJA PÊRA	010802	KG	0,000	0,00	40,000	113,000	40,000	113,000	0,000	0,000	0,00
LEITE CONDENSADO	010803	CX	0,000	0,00	61,000	324,090	61,000	324,090	0,000	0,000	0,00
LEITE DE CAIXA INTEGRAL	010804	CX	0,000	0,00	47,000	205,100	47,000	205,100	0,000	0,000	0,00
LEITE DE COCO	011198	UN	0,000	0,00	284,000	558,460	284,000	558,460	0,000	0,000	0,00
LEITE EM PÓ DESNATADO	010806	UN	0,000	0,00	63,000	786,870	63,000	786,870	0,000	0,000	0,00
LEITE EM PÓ - PRIMEIRO SEMESTRE	010808	LT	0,000	0,00	12,000	586,800	12,000	586,800	0,000	0,000	0,00
LINGUIÇA CALABRESA	010811	KG	0,000	0,00	31,000	678,900	31,000	678,900	0,000	0,000	0,00
MAÇÃ	010812	KG	0,000	0,00	35,000	311,050	35,000	311,050	0,000	0,000	0,00
MACARÃO SÊMOLA - ESPAGUETE	010813	UN	0,000	0,00	45,000	161,550	45,000	161,550	0,000	0,000	0,00
MACARRÃO ESPAGUETE	011201	UN	0,000	0,00	20,000	71,800	20,000	71,800	0,000	0,000	0,00
MAIONESE	010816	UN	0,000	0,00	31,000	135,700	31,000	135,700	0,000	0,000	0,00
MAIONESE 500G	011940	UN	0,000	0,00	10,000	43,500	10,000	43,500	0,000	0,000	0,00
MANGA ROSA	010818	KG	0,000	0,00	20,000	96,000	20,000	96,000	0,000	0,000	0,00
MILHO DE MUNGUZÁ	010822	UN	0,000	0,00	30,000	80,700	30,000	80,700	0,000	0,000	0,00
MILHO DE MUNGUZÁ.	011202	UN	0,000	0,00	12,000	36,000	12,000	36,000	0,000	0,000	0,00
MILHO DE PIPOCA	010823	UN	0,000	0,00	40,000	127,600	40,000	127,600	0,000	0,000	0,00
MILHO VERDE	010824	UN	0,000	0,00	10,000	43,900	10,000	43,900	0,000	0,000	0,00
MISTURA DE BOLO - MILHO VERDE	010825	PCT	0,000	0,00	5,000	22,500	5,000	22,500	0,000	0,000	0,00
MISTURA PARA BOLO	010826	UN	0,000	0,00	35,000	188,650	35,000	188,650	0,000	0,000	0,00
MISTURA PARA BOLO FESTA	010827	UN	0,000	0,00	30,000	131,700	30,000	131,700	0,000	0,000	0,00
MUCILAGEM ARROZ	010828	UN	0,000	0,00	30,000	170,600	30,000	170,600	0,000	0,000	0,00
MUCILAGEM AVEIA	010829	UN	0,000	0,00	30,000	215,700	30,000	215,700	0,000	0,000	0,00



## LEVANTAMENTO DE SALDO MENSAL – INVENTÁRIO DO ALMOXARIFADO (ANEXO 6 DA RESOLUÇÃO Nº 160/92)

### MATERIAL DE CONSUMO

Período de 01/01/2023 até 31/12/2023

DESCRIÇÃO DO MATERIAL	CÓDIGO	UNID.	SALDO ANTERIOR		ENTRADAS		SAÍDAS		SALDO ATUAL		VALOR TOTAL (R\$)
			QUANT.	V. INICIAL (R\$)	QUANT.	VALOR (R\$)	QUANT.	VALOR (R\$)	QUANT.	C. MÉDIO (R\$)	
MUCILAGEM MILHO	010830	UN	0,000	0,00	20,000	151,800	20,000	151,800	0,000	0,000	0,00
ÓLEO DE SOJA	010836	UN	0,000	0,00	10,000	92,900	10,000	92,900	0,000	0,000	0,00
OVO BRANCO	010838	DZ	0,000	0,00	136,000	1.108,540	136,000	1.108,540	0,000	0,000	0,00
PEITO DE FRANGO	010844	KG	0,000	0,00	81,000	1.266,390	81,000	1.266,390	0,000	0,000	0,00
PEIXE: BACALHAU	011813	KG	0,000	0,00	5,000	282,500	5,000	282,500	0,000	0,000	0,00
PEIXE MERLUZA	010845	KG	0,000	0,00	65,000	1.527,250	65,000	1.527,250	0,000	0,000	0,00
PEIXE PESCADA	010846	KG	0,000	0,00	32,000	623,680	32,000	623,680	0,000	0,000	0,00
POLPA DE ABACAXI	010848	SC	0,000	0,00	127,000	1.432,300	127,000	1.432,300	0,000	0,000	0,00
POLPA DE ACEROLA	010849	SC	0,000	0,00	123,000	1.522,210	123,000	1.522,210	0,000	0,000	0,00
POLPA DE CAJU	010850	SC	0,000	0,00	123,000	1.273,850	123,000	1.273,850	0,000	0,000	0,00
POLPA DE MANGA	010852	SC	0,000	0,00	13,000	157,300	13,000	157,300	0,000	0,000	0,00
POLPA DE MARACUJÁ	010853	SC	0,000	0,00	98,000	1.142,900	98,000	1.142,900	0,000	0,000	0,00
POLPA DE UMBU	010854	SC	0,000	0,00	121,000	1.439,730	121,000	1.439,730	0,000	0,000	0,00
PRESUNTO	010855	KG	0,000	0,00	12,000	294,600	12,000	294,600	0,000	0,000	0,00
QUEIJO PARMESÃO	010856	UN	0,000	0,00	45,000	202,500	45,000	202,500	0,000	0,000	0,00
QUIABO	010858	KG	0,000	0,00	67,000	520,120	67,000	520,120	0,000	0,000	0,00
REPOLHO	010859	KG	0,000	0,00	111,000	825,360	111,000	825,360	0,000	0,000	0,00
SAL	010862	KG	0,000	0,00	8,000	9,120	8,000	9,120	0,000	0,000	0,00
SARDINHA EM LATA - MOLHO DE TOMATE	010863	UN	0,000	0,00	14,000	68,460	14,000	68,460	0,000	0,000	0,00
SUCO DE MANGA	010864	UN	0,000	0,00	139,000	617,160	139,000	617,160	0,000	0,000	0,00
SUCO DE PÊRA	011816	CX	0,000	0,00	135,000	498,150	135,000	498,150	0,000	0,000	0,00
TANGERINA POKAN	011818	KG	0,000	0,00	8,000	46,000	8,000	46,000	0,000	0,000	0,00
UVA VERDE	010867	KG	0,000	0,00	14,000	166,100	14,000	166,100	0,000	0,000	0,00
<b>GRUPO: GENEROS ALIMENTICIOS1</b>			<b>0,000</b>	<b>R\$ 0,00</b>	<b>862,000</b>	<b>R\$ 20.589,05</b>	<b>862,000</b>	<b>R\$ 20.589,05</b>	<b>0,000</b>	<b>R\$ 0,00</b>	<b>R\$ 0,00</b>
ATUM	010108	UN	0,000	0,00	49,000	273,910	49,000	273,910	0,000	0,000	0,00



FUNDO MUNICIPAL DE ASSISTENCIA SOCIAL DE TOBIAS BARRETO  
 Av. 7 de Junho Nº: 676, Bairro CENTRO  
 CEP: 49.300-000 TOBIAS BARRETO/SE  
 14634567000124

## LEVANTAMENTO DE SALDO MENSAL – INVENTÁRIO DO ALMOXARIFADO (ANEXO 6 DA RESOLUÇÃO Nº 160/92)

### MATERIAL DE CONSUMO

Período de 01/01/2023 até 31/12/2023

DESCRIÇÃO DO MATERIAL	CÓDIGO	UNID.	SALDO ANTERIOR		ENTRADAS		SAÍDAS		SALDO ATUAL		VALOR TOTAL (R\$)
			QUANT.	V. INICIAL (R\$)	QUANT.	VALOR (R\$)	QUANT.	VALOR (R\$)	QUANT.	C. MÉDIO (R\$)	
AZEITE DE OLIVA, EXTRA VIRGEM, EMBALAGEM DE 500 ML. CONTENDO NA EMBALAGEM INFORMAÇÕES NUTRICIONAIS, DADOS DO LOTE E PRAZO DE VALIDADE MÍNIMA DE 12 MESES DA DATA DE ENTREGA.	010110	FR	0,000	0,00	2,000	27,980	2,000	27,980	0,000	0,000	0,00
BANANA DA TERRA EM PENCAS	010112	KG	0,000	0,00	59,000	324,430	59,000	324,430	0,000	0,000	0,00
"CARNE BOVINA TIPO COXÃO MOLE IN NATURA. TIPO COXÃO MOLE. APRESENTAÇÃO CORTADA. QUILOGRAMA. DEVE APRESENTAR ODOR E COR CARACTERÍSTICOS, DEVE TER REGISTRO DE INSPEÇÃO ANIMAL."	010133	KG	0,000	0,00	116,000	4.102,640	116,000	4.102,640	0,000	0,000	0,00
CARNE DE BOI 1ª QUALIDADE (ALCATRA) IN NATURA - FRESCA, RESFRIADA OU CONGELADA, ACONDICIONADO EM SACO PLÁSTICO DE POLIETILENO APROPRIADO, DE ACORDO COM AS NORMAS DO MINISTÉRIO DE AGRICULTURA, EM PCT COM PRAZO DE VALIDADE DE 48 HORAS SOB REFRIGERAÇÃO, E CONGELAMENTO DE 1(UM) ANO. EMBALAGEM A VÁCUO COM	010135	KG	0,000	0,00	211,000	7.728,200	211,000	7.728,200	0,000	0,000	0,00
CARNE DE BOI 1ª QUALIDADE (ALCATRA) IN NATURA - FRESCA, RESFRIADA OU CONGELADA, ACONDICIONADO EM SACO PLÁSTICO DE POLIETILENO APROPRIADO, DE ACORDO COM AS NORMAS DO MINISTÉRIO DE AGRICULTURA, EM PCT COM PRAZO DE VALIDADE DE 48 HORAS SOB REFRIGERAÇÃO, E CONGELAMENTO DE 1(UM) ANO. EMBALAGEM A VÁCUO COM 1KG	010136	KG	0,000	0,00	50,000	1.882,000	50,000	1.882,000	0,000	0,000	0,00
CENOURA SEM FOLHAS	010140	KG	0,000	0,00	49,000	355,740	49,000	355,740	0,000	0,000	0,00
COXA E SOBRECORA, 1ª QUALIDADE (AVE FRANGO) CONGELADA, ACONDICIONADO EM SACO PLÁSTICO DE POLIETILENO APROPRIADO, DE ACORDO COM AS NORMAS DO MINISTÉRIO DE AGRICULTURA, EM PCT COM PRAZO DE VALIDADE DE 48 HORAS SOB REFRIGERAÇÃO, E CONGELAMENTO DE 1(UM) ANO.	010151	KG	0,000	0,00	32,000	430,080	32,000	430,080	0,000	0,000	0,00
FERMENTO EM PÓ QUÍMICO, EMBALAGEM COM 100G HERMETICAMENTE VEDADA E RESISTENTE COM DATA DE FABRICAÇÃO E PRAZO DE VALIDADE MÍNIMO DE 6 MESES DA DATA DE ENTREGA.	010164	UN	0,000	0,00	3,000	11,550	3,000	11,550	0,000	0,000	0,00
"FIGADO BOVINO 1ª QUALIDADE CONGELADO, ACONDICIONADO EM SACO PLÁSTICO DE POLIETILENO	010165	KG	0,000	0,00	75,000	1.439,850	75,000	1.439,850	0,000	0,000	0,00



FUNDO MUNICIPAL DE ASSISTENCIA SOCIAL DE TOBIAS BARRETO  
 Av. 7 de Junho Nº: 676, Bairro CENTRO  
 CEP: 49.300-000 TOBIAS BARRETO/SE  
 14634567000124

## LEVANTAMENTO DE SALDO MENSAL – INVENTÁRIO DO ALMOXARIFADO (ANEXO 6 DA RESOLUÇÃO Nº 160/92)

### MATERIAL DE CONSUMO

Período de 01/01/2023 até 31/12/2023

DESCRIÇÃO DO MATERIAL	CÓDIGO	UNID.	SALDO ANTERIOR		ENTRADAS		SAÍDAS		SALDO ATUAL		VALOR TOTAL (R\$)
			QUANT.	V. INICIAL (R\$)	QUANT.	VALOR (R\$)	QUANT.	VALOR (R\$)	QUANT.	C. MÉDIO (R\$)	
APROPRIADO, DE ACORDO COM AS NORMAS DO MINISTERIO DE AGRICULTURA, EM PCT COM PRAZO DE VALIDADE DE 48HORAS SOB REFRIGERAÇÃO, E CONGELAMENTO DE 1(UM) ANO. EMBALAGEM COM 1KG."											
"MARGARINA VEGETAL EM POTE CONTENDO 500 GRAMAS."	010196	PO	0,000	0,00	33,000	240,570	33,000	240,570	0,000	0,000	0,00
PEIXE BACALHAU DESFIADO 1 QUALIDADE	010225	KG	0,000	0,00	68,000	3.662,000	68,000	3.662,000	0,000	0,000	0,00
SUCO EM PO	010248	PCT	0,000	0,00	100,000	69,000	100,000	69,000	0,000	0,000	0,00
TANGERINA TIPO POKAN	010250	KG	0,000	0,00	10,000	32,900	10,000	32,900	0,000	0,000	0,00
VINAGRE DE ÁLCOOL, ACONDICIONADO EM GARRAFA PET COM 500 ML, DATA DE FABRICAÇÃO E PRAZO DE VALIDADE DE 6 MESES DA DATA DE ENTREGA - GARRAFA PET C/ 500 ML.	010253	FR	0,000	0,00	5,000	8,200	5,000	8,200	0,000	0,000	0,00
<b>GRUPO: GÊNEROS ALIMENTICIOS 1</b>			<b>0,000</b>	<b>R\$ 0,00</b>	<b>3417,000</b>	<b>R\$ 35.866,77</b>	<b>3417,000</b>	<b>R\$ 35.866,77</b>	<b>0,000</b>	<b>R\$ 0,00</b>	<b>R\$ 0,00</b>
ABOBORA MORANGA	004270	KG	0,000	0,00	111,000	624,050	111,000	624,050	0,000	0,000	0,00
ALFACE TIPO CRESPO	005689	KG	0,000	0,00	10,000	62,800	10,000	62,800	0,000	0,000	0,00
AVEIA EM FLOCOS C/ 200G DULAR	010530	PCT	0,000	0,00	50,000	252,500	50,000	252,500	0,000	0,000	0,00
AZEITE	008551	FR	0,000	0,00	4,000	51,960	4,000	51,960	0,000	0,000	0,00
CAFE EM PO TORRADO E MOIDO PURO 250G	010438	PCT	0,000	0,00	50,000	399,500	50,000	399,500	0,000	0,000	0,00
COLORIFICO MARATA	005395	PCT	0,000	0,00	1,000	8,470	1,000	8,470	0,000	0,000	0,00
FARINHA DE MANDIOCA ISABELLY	010449	KG	0,000	0,00	50,000	310,000	50,000	310,000	0,000	0,000	0,00
FEIJAO CARIOCA 1K	000399	KG	0,000	0,00	90,000	573,300	90,000	573,300	0,000	0,000	0,00
FRANGO INTEIRO CONGELADO 1KG	010260	KG	0,000	0,00	56,000	653,840	56,000	653,840	0,000	0,000	0,00
GOMA DE TAPIOCA SECA	005415	UN	0,000	0,00	10,000	51,900	10,000	51,900	0,000	0,000	0,00
IOGURTE DE FRUTA 900GR - SABOR MORANGO	010174	UN	0,000	0,00	343,000	2.549,260	343,000	2.549,260	0,000	0,000	0,00
KIT ALIMENTOS	010255	UN	0,000	0,00	150,000	11.175,000	150,000	11.175,000	0,000	0,000	0,00
LEIOTE EM PO INTREGAL ITAMBE 400G	010442	PCT	0,000	0,00	50,000	715,000	50,000	715,000	0,000	0,000	0,00
LEITE CONDENSADO 395 G 27UN	000382	CX	0,000	0,00	101,000	534,090	101,000	534,090	0,000	0,000	0,00



FUNDO MUNICIPAL DE ASSISTENCIA SOCIAL DE TOBIAS BARRETO  
 Av. 7 de Junho Nº: 676, Bairro CENTRO  
 CEP: 49.300-000 TOBIAS BARRETO/SE  
 14634567000124

## LEVANTAMENTO DE SALDO MENSAL – INVENTÁRIO DO ALMOXARIFADO (ANEXO 6 DA RESOLUÇÃO Nº 160/92)

### MATERIAL DE CONSUMO

Período de 01/01/2023 até 31/12/2023

DESCRIÇÃO DO MATERIAL	CÓDIGO	UNID.	SALDO ANTERIOR		ENTRADAS		SAÍDAS		SALDO ATUAL		VALOR TOTAL (R\$)
			QUANT.	V. INICIAL (R\$)	QUANT.	VALOR (R\$)	QUANT.	VALOR (R\$)	QUANT.	C. MÉDIO (R\$)	
LEITE DE COCO	005422	FR	0,000	0,00	20,000	72,800	20,000	72,800	0,000	0,000	0,00
LEITE EM PO DESNATADO	010287	UN	0,000	0,00	358,000	4.630,180	358,000	4.630,180	0,000	0,000	0,00
LEITE EM PO INTEGRAL	008658	UN	0,000	0,00	375,000	4.496,700	375,000	4.496,700	0,000	0,000	0,00
LEITE INT UHT VIT A C D 1L 12U	005424	CX	0,000	0,00	198,000	862,670	198,000	862,670	0,000	0,000	0,00
MAGGI CALDO DE CARNE DSPL	010040	CX	0,000	0,00	5,000	29,250	5,000	29,250	0,000	0,000	0,00
MAGGI CALDO DE GALINHA	010041	CX	0,000	0,00	5,000	29,250	5,000	29,250	0,000	0,000	0,00
MILHO VERDE QUERO 300G	000441	UN	0,000	0,00	5,000	21,950	5,000	21,950	0,000	0,000	0,00
MOLHO DE TOMATE	010294	UN	0,000	0,00	195,000	450,150	195,000	450,150	0,000	0,000	0,00
NECTAR DE GOIABA	011952	UN	0,000	0,00	90,000	354,600	90,000	354,600	0,000	0,000	0,00
NECTAR DE LARANJA 1L	005447	UN	0,000	0,00	40,000	167,600	40,000	167,600	0,000	0,000	0,00
NECTAR DE LARANJA 1L	010298	UN	0,000	0,00	65,000	272,350	65,000	272,350	0,000	0,000	0,00
NECTAR DE MARACUJA 1L	007240	L	0,000	0,00	109,000	523,200	109,000	523,200	0,000	0,000	0,00
NECTAR DE UVA MARATA 1L	006468	UN	0,000	0,00	20,000	93,800	20,000	93,800	0,000	0,000	0,00
NECTAR PERA 1L	011928	CX	0,000	0,00	86,000	287,240	86,000	287,240	0,000	0,000	0,00
NESTOGENO 1 FORMULA INF 400GR	010301	LT	0,000	0,00	16,000	705,600	16,000	705,600	0,000	0,000	0,00
OLEO DE SOJA VILA VELHA 900ML	010444	UN	0,000	0,00	50,000	527,000	50,000	527,000	0,000	0,000	0,00
OVOS DE GALINHA	010435	DZ	0,000	0,00	183,000	1.564,170	183,000	1.564,170	0,000	0,000	0,00
PEIXE PESCADA POSTA COMG 1QUALIDADE	007980	KG	0,000	0,00	10,000	178,900	10,000	178,900	0,000	0,000	0,00
POLPA DE MARACUJA CONJELADA	005466	SC	0,000	0,00	15,000	171,750	15,000	171,750	0,000	0,000	0,00
SARDINHA 88 TOMATE 125G	007253	UN	0,000	0,00	276,000	1.225,340	276,000	1.225,340	0,000	0,000	0,00
SARDINHA AO MOLHO DE TOMATE 125G 88	010448	UN	0,000	0,00	200,000	1.096,000	200,000	1.096,000	0,000	0,000	0,00
TOMATE PRIMEIRA QUALIDADE	004330	KG	0,000	0,00	20,000	144,600	20,000	144,600	0,000	0,000	0,00
<b>GRUPO: MATERIAL DE CONSUMO</b>			<b>0,000</b>	<b>R\$ 0,00</b>	<b>900,000</b>	<b>R\$ 26.373,00</b>	<b>900,000</b>	<b>R\$ 26.373,00</b>	<b>0,000</b>	<b>R\$ 0,00</b>	<b>R\$ 0,00</b>
BANHEIRA PLÁSTICA INFANTIL.	011596	UN	0,000	0,00	80,000	2.557,500	80,000	2.557,500	0,000	0,000	0,00
BOLSA PARA MAMÃE.	011597	UN	0,000	0,00	80,000	6.911,500	80,000	6.911,500	0,000	0,000	0,00



**LEVANTAMENTO DE SALDO MENSAL – INVENTÁRIO DO ALMOXARIFADO (ANEXO 6 DA RESOLUÇÃO Nº 160/92)**
**MATERIAL DE CONSUMO**

Período de 01/01/2023 até 31/12/2023

DESCRIÇÃO DO MATERIAL	CÓDIGO	UNID.	SALDO ANTERIOR		ENTRADAS		SAÍDAS		SALDO ATUAL		VALOR TOTAL (R\$)
			QUANT.	V. INICIAL (R\$)	QUANT.	VALOR (R\$)	QUANT.	VALOR (R\$)	QUANT.	C. MÉDIO (R\$)	
COBERTOR PARA BEBÊ.	011598	UN	0,000	0,00	80,000	1.556,500	80,000	1.556,500	0,000	0,000	0,00
CONJUNTO BODY + CALÇA, MANGA LONGA COM ABERTURA ENTRE AS PERNAS COM BOTÕES DE PRESSÃO.	011599	UN	0,000	0,00	80,000	2.264,500	80,000	2.264,500	0,000	0,000	0,00
CUEIRO PARA BEBÊ.	011600	UN	0,000	0,00	80,000	1.653,500	80,000	1.653,500	0,000	0,000	0,00
ESTOJO.	011601	UN	0,000	0,00	80,000	2.513,500	80,000	2.513,500	0,000	0,000	0,00
FRALDAS PARA BEBÊ.	011602	UN	0,000	0,00	50,000	548,500	50,000	548,500	0,000	0,000	0,00
KIT BODY.	011603	UN	0,000	0,00	80,000	2.894,500	80,000	2.894,500	0,000	0,000	0,00
KIT COMPOSTO DE LUVA.	011604	UN	0,000	0,00	50,000	410,500	50,000	410,500	0,000	0,000	0,00
KIT CONTENDO UMA ESCOVA CERDAS MACIAS E UM PENTE ESPECIAL PARA BEBÊ.	011605	UN	0,000	0,00	50,000	536,800	50,000	536,800	0,000	0,000	0,00
MACACÃO.	011606	UN	0,000	0,00	30,000	412,200	30,000	412,200	0,000	0,000	0,00
PACOTE FRALDA INFANTIL.	011607	UN	0,000	0,00	80,000	2.449,000	80,000	2.449,000	0,000	0,000	0,00
TOALHA DE BANHO INFANTIL COM CAPUZ E FORRO FRALDA.	011608	UN	0,000	0,00	80,000	1.664,500	80,000	1.664,500	0,000	0,000	0,00
<b>GRUPO: MATERIAL DE EXPEDIENTE</b>			<b>0,000</b>	<b>R\$ 0,00</b>	<b>1294,000</b>	<b>R\$ 6.343,30</b>	<b>1294,000</b>	<b>R\$ 6.343,30</b>	<b>0,000</b>	<b>R\$ 0,00</b>	<b>R\$ 0,00</b>
BALÃO CANUDO	011053	PCT	0,000	0,00	50,000	179,500	50,000	179,500	0,000	0,000	0,00
BARBANTE	011057	RL	0,000	0,00	30,000	114,000	30,000	114,000	0,000	0,000	0,00
BASTÃO COLA QUENTE GROSSA	011058	UN	0,000	0,00	10,000	8,900	10,000	8,900	0,000	0,000	0,00
BLOCO POST IT	011060	UN	0,000	0,00	50,000	122,500	50,000	122,500	0,000	0,000	0,00
CANETA MARCA TEXTO ROSA	011073	CX	0,000	0,00	10,000	98,000	10,000	98,000	0,000	0,000	0,00
CANETA MARCA TEXTO VERMELHO	011074	CX	0,000	0,00	10,000	99,000	10,000	99,000	0,000	0,000	0,00
CLIPES Nº 2	011077	CX	0,000	0,00	50,000	50,500	50,000	50,500	0,000	0,000	0,00
CLIPES Nº 3	011078	CX	0,000	0,00	50,000	70,000	50,000	70,000	0,000	0,000	0,00
COLA A BASE DE RESINA	011081	UN	0,000	0,00	30,000	448,200	30,000	448,200	0,000	0,000	0,00
COLA EM BASTÃO	011082	CX	0,000	0,00	15,000	114,750	15,000	114,750	0,000	0,000	0,00
COLA ISOPOR	011083	UN	0,000	0,00	20,000	50,600	20,000	50,600	0,000	0,000	0,00
EMBORRACHADO	011089	UN	0,000	0,00	150,000	405,000	150,000	405,000	0,000	0,000	0,00



FUNDO MUNICIPAL DE ASSISTENCIA SOCIAL DE TOBIAS BARRETO  
 Av. 7 de Junho Nº: 676, Bairro CENTRO  
 CEP: 49.300-000 TOBIAS BARRETO/SE  
 14634567000124

## LEVANTAMENTO DE SALDO MENSAL – INVENTÁRIO DO ALMOXARIFADO (ANEXO 6 DA RESOLUÇÃO Nº 160/92)

### MATERIAL DE CONSUMO

Período de 01/01/2023 até 31/12/2023

DESCRIÇÃO DO MATERIAL	CÓDIGO	UNID.	SALDO ANTERIOR		ENTRADAS		SAÍDAS		SALDO ATUAL		VALOR TOTAL (R\$)
			QUANT.	V. INICIAL (R\$)	QUANT.	VALOR (R\$)	QUANT.	VALOR (R\$)	QUANT.	C. MÉDIO (R\$)	
FITA CREPE	011103	UN	0,000	0,00	30,000	89,400	30,000	89,400	0,000	0,000	0,00
FITA DUREX	011105	UN	0,000	0,00	90,000	655,200	90,000	655,200	0,000	0,000	0,00
FITA TRANSPARENTE	011106	UN	0,000	0,00	20,000	59,800	20,000	59,800	0,000	0,000	0,00
GRAMPO 26/6	011115	CX	0,000	0,00	15,000	45,000	15,000	45,000	0,000	0,000	0,00
ISOPOR 10MM	011121	FL	0,000	0,00	30,000	69,900	30,000	69,900	0,000	0,000	0,00
ISOPOR 15MM	011122	FL	0,000	0,00	130,000	323,700	130,000	323,700	0,000	0,000	0,00
ISOPOR 20MM	011123	FL	0,000	0,00	30,000	137,400	30,000	137,400	0,000	0,000	0,00
LÁPIS DE COR	011126	CX	0,000	0,00	100,000	189,000	100,000	189,000	0,000	0,000	0,00
LAPISEIRA 0,9MM	011127	UN	0,000	0,00	10,000	38,000	10,000	38,000	0,000	0,000	0,00
PAPEL A4 210X297	011137	UN	0,000	0,00	20,000	478,800	20,000	478,800	0,000	0,000	0,00
PAPEL CAMURÇA	011140	PCT	0,000	0,00	25,000	475,000	25,000	475,000	0,000	0,000	0,00
PAPEL CREPON	011143	CX	0,000	0,00	25,000	276,500	25,000	276,500	0,000	0,000	0,00
PAPEL DUPLAFACE	011144	UN	0,000	0,00	50,000	27,500	50,000	27,500	0,000	0,000	0,00
PAPEL DUPLEX	011145	UN	0,000	0,00	35,000	54,250	35,000	54,250	0,000	0,000	0,00
PAPEL KRAFT	011146	FL	0,000	0,00	10,000	5,200	10,000	5,200	0,000	0,000	0,00
PAPEL MADEIRA	011147	RL	0,000	0,00	17,000	663,000	17,000	663,000	0,000	0,000	0,00
PASTA DOCUMENTEOS	012172	UN	0,000	0,00	100,000	99,000	100,000	99,000	0,000	0,000	0,00
PASTA PRETA	012169	UN	0,000	0,00	5,000	69,000	5,000	69,000	0,000	0,000	0,00
PILHAS ALCALINAS AA	011157	UN	0,000	0,00	10,000	33,500	10,000	33,500	0,000	0,000	0,00
PILHAS ALCALINAS AAA	011158	UN	0,000	0,00	10,000	34,000	10,000	34,000	0,000	0,000	0,00
PISTOLA COLA QUENTE FINA	012171	UN	0,000	0,00	7,000	125,300	7,000	125,300	0,000	0,000	0,00
PO PARA TONER HP HP 83/278/285/435/436	011575	UN	0,000	0,00	10,000	350,000	10,000	350,000	0,000	0,000	0,00
PORTA LÁPIS	011164	UN	0,000	0,00	10,000	67,500	10,000	67,500	0,000	0,000	0,00
PRENDEDOR DE PAPEL 42MM	011166	CX	0,000	0,00	20,000	194,000	20,000	194,000	0,000	0,000	0,00
TINTA GUACHE	011174	CX	0,000	0,00	10,000	22,400	10,000	22,400	0,000	0,000	0,00



FUNDO MUNICIPAL DE ASSISTENCIA SOCIAL DE TOBIAS BARRETO  
 Av. 7 de Junho Nº: 676, Bairro CENTRO  
 CEP: 49.300-000 TOBIAS BARRETO/SE  
 14634567000124

## LEVANTAMENTO DE SALDO MENSAL – INVENTÁRIO DO ALMOXARIFADO (ANEXO 6 DA RESOLUÇÃO Nº 160/92)

### MATERIAL DE CONSUMO

Período de 01/01/2023 até 31/12/2023

DESCRIÇÃO DO MATERIAL	CÓDIGO	UNID.	SALDO ANTERIOR		ENTRADAS		SAÍDAS		SALDO ATUAL		VALOR TOTAL (R\$)
			QUANT.	V. INICIAL (R\$)	QUANT.	VALOR (R\$)	QUANT.	VALOR (R\$)	QUANT.	C. MÉDIO (R\$)	
<b>GRUPO: MATERIAL DE LIMPEZA</b>			<b>0,000</b>	<b>R\$ 0,00</b>	<b>15,000</b>	<b>R\$ 125,20</b>	<b>15,000</b>	<b>R\$ 125,20</b>	<b>0,000</b>	<b>R\$ 0,00</b>	<b>R\$ 0,00</b>
BOM AR LAVANDA DESORISADOR AEROSOL	010929	UN	0,000	0,00	10,000	80,800	10,000	80,800	0,000	0,000	0,00
SABAO EM BARRA PCT 5UND 200G	010028	PCT	0,000	0,00	5,000	44,400	5,000	44,400	0,000	0,000	0,00
<b>GRUPO: MATERIAL DE TECIDOS EM GERAL</b>			<b>0,000</b>	<b>R\$ 0,00</b>	<b>370,000</b>	<b>R\$ 8.500,00</b>	<b>370,000</b>	<b>R\$ 8.500,00</b>	<b>0,000</b>	<b>R\$ 0,00</b>	<b>R\$ 0,00</b>
CAMISA DE MALHA	011941	UN	0,000	0,00	250,000	5.500,000	250,000	5.500,000	0,000	0,000	0,00
CAMISA EM MALHA PP	011529	UN	0,000	0,00	120,000	3.000,000	120,000	3.000,000	0,000	0,000	0,00
<b>GRUPO: MATERIAL LIMPEZA</b>			<b>0,000</b>	<b>R\$ 0,00</b>	<b>3103,000</b>	<b>R\$ 20.383,98</b>	<b>3103,000</b>	<b>R\$ 20.383,98</b>	<b>0,000</b>	<b>R\$ 0,00</b>	<b>R\$ 0,00</b>
BALDE 10 KG TRADICIONAL TMP AZUL	011368	UN	0,000	0,00	8,000	3.112,000	8,000	3.112,000	0,000	0,000	0,00
BALDE REFORCADO	011937	UN	0,000	0,00	5,000	69,700	5,000	69,700	0,000	0,000	0,00
BOM AR LAVANDA 500ML	011935	UN	0,000	0,00	30,000	242,400	30,000	242,400	0,000	0,000	0,00
COLORO	010955	L	0,000	0,00	300,000	1.197,000	300,000	1.197,000	0,000	0,000	0,00
COPO DESCARTÁVEL 180 ML	010964	PCT	0,000	0,00	1750,000	7.875,000	1750,000	7.875,000	0,000	0,000	0,00
DESINFETANTE 2L	010973	UN	0,000	0,00	300,000	1.935,000	300,000	1.935,000	0,000	0,000	0,00
DETERGENTE	010975	UN	0,000	0,00	274,000	484,980	274,000	484,980	0,000	0,000	0,00
ESPONJA DE AÇO	010978	PCT	0,000	0,00	40,000	59,200	40,000	59,200	0,000	0,000	0,00
FRALDA INFANTIL P	010988	UN	0,000	0,00	30,000	687,000	30,000	687,000	0,000	0,000	0,00
GUARDANAPO DE PAPEL	010991	PCT	0,000	0,00	50,000	85,000	50,000	85,000	0,000	0,000	0,00
LUVA DE ACO ANTICORTE	011936	PCT	0,000	0,00	2,000	133,600	2,000	133,600	0,000	0,000	0,00
MAXFLOC REF 900ML	011367	UN	0,000	0,00	24,000	381,600	24,000	381,600	0,000	0,000	0,00
PAPEL TOALHA.	011013	FD	0,000	0,00	170,000	1.594,600	170,000	1.594,600	0,000	0,000	0,00
SABÃO BARRA NEUTRO	011020	PCT	0,000	0,00	15,000	133,200	15,000	133,200	0,000	0,000	0,00
SACO DE LIXO 100 L	011025	PCT	0,000	0,00	30,000	758,700	30,000	758,700	0,000	0,000	0,00
SACO DE LIXO 50 L	011029	PCT	0,000	0,00	75,000	1.635,000	75,000	1.635,000	0,000	0,000	0,00
<b>GRUPO: MATERIAL PARA COPA E COZINHA</b>			<b>0,000</b>	<b>R\$ 0,00</b>	<b>85,000</b>	<b>R\$ 2.197,65</b>	<b>85,000</b>	<b>R\$ 2.197,65</b>	<b>0,000</b>	<b>R\$ 0,00</b>	<b>R\$ 0,00</b>
BACIA GRANDE	011281	UN	0,000	0,00	5,000	174,450	5,000	174,450	0,000	0,000	0,00

**LEVANTAMENTO DE SALDO MENSAL – INVENTÁRIO DO ALMOXARIFADO (ANEXO 6 DA RESOLUÇÃO Nº 160/92)**
**MATERIAL DE CONSUMO**

Período de 01/01/2023 até 31/12/2023

DESCRIÇÃO DO MATERIAL	CÓDIGO	UNID.	SALDO ANTERIOR		ENTRADAS		SAÍDAS		SALDO ATUAL		VALOR TOTAL (R\$)
			QUANT.	V. INICIAL (R\$)	QUANT.	VALOR (R\$)	QUANT.	VALOR (R\$)	QUANT.	C. MÉDIO (R\$)	
SACO PARA LIXO 100 L	011464	PCT	0,000	0,00	80,000	2.023,200	80,000	2.023,200	0,000	0,000	0,00
<b>GRUPO: MATERIAL PARA ESCRITORIO</b>			<b>0,000</b>	<b>R\$ 0,00</b>	<b>150,000</b>	<b>R\$ 18.169,15</b>	<b>150,000</b>	<b>R\$ 18.169,15</b>	<b>0,000</b>	<b>R\$ 0,00</b>	<b>R\$ 0,00</b>
BALAO Nº9	011954	PCT	0,000	0,00	30,000	239,700	30,000	239,700	0,000	0,000	0,00
BANDEJA DUPLA	011955	UN	0,000	0,00	5,000	98,950	5,000	98,950	0,000	0,000	0,00
BANDEJA PARA PAPEL TRIPLA EM ACRILICO FUME	000718	UN	0,000	0,00	5,000	103,050	5,000	103,050	0,000	0,000	0,00
PAPEL CARTAO	011953	PCT	0,000	0,00	20,000	221,200	20,000	221,200	0,000	0,000	0,00
PASTA A - Z	010259	UN	0,000	0,00	25,000	86,250	25,000	86,250	0,000	0,000	0,00
RESMA DE PAPEL A4 C/ 10 PCT DE 500 FL	000425	CX	0,000	0,00	65,000	17.420,000	65,000	17.420,000	0,000	0,000	0,00
<b>GRUPO: MATERIAL PARA HIGIENI E LIMPEZA</b>			<b>0,000</b>	<b>R\$ 0,00</b>	<b>180,000</b>	<b>R\$ 678,80</b>	<b>180,000</b>	<b>R\$ 678,80</b>	<b>0,000</b>	<b>R\$ 0,00</b>	<b>R\$ 0,00</b>
ALCOOL ETILICO HIDRATADO 70% LIQUIDO 1000ML	008456	CX	0,000	0,00	20,000	135,600	20,000	135,600	0,000	0,000	0,00
DETERGENTE 2L	011800	UN	0,000	0,00	30,000	193,500	30,000	193,500	0,000	0,000	0,00
GUARDANAPO DE PAPEL KISS	011938	PCT	0,000	0,00	100,000	170,000	100,000	170,000	0,000	0,000	0,00
KIT CONTENDO ESCOVA E PENTE P/ BEBE	011263	KIT	0,000	0,00	30,000	179,700	30,000	179,700	0,000	0,000	0,00
<b>GRUPO: MATRIAL PARA PINTURAS</b>			<b>0,000</b>	<b>R\$ 0,00</b>	<b>19,000</b>	<b>R\$ 780,00</b>	<b>19,000</b>	<b>R\$ 780,00</b>	<b>0,000</b>	<b>R\$ 0,00</b>	<b>R\$ 0,00</b>
CART DE TONER COMPATIVELC/ 283A	011949	UN	0,000	0,00	1,000	90,000	1,000	90,000	0,000	0,000	0,00
CART. TONER BQ-CF 258A	011947	UN	0,000	0,00	1,000	130,000	1,000	130,000	0,000	0,000	0,00
CILINDRO COMPATIVEL C/ 1632	011948	UN	0,000	0,00	2,000	30,000	2,000	30,000	0,000	0,000	0,00
CILINDRO DUC HP 345/436/278/283	011951	UN	0,000	0,00	2,000	30,000	2,000	30,000	0,000	0,000	0,00
PO P/ TONER BROTHER 750	011946	UN	0,000	0,00	1,000	80,000	1,000	80,000	0,000	0,000	0,00
TINTA X-FULL COMP. CORANTE	011945	UN	0,000	0,00	6,000	210,000	6,000	210,000	0,000	0,000	0,00
TINTA X-FULL COMP C/ T664	011950	UN	0,000	0,00	6,000	210,000	6,000	210,000	0,000	0,000	0,00
<b>GRUPO: PECAS E ACESSORIOS PARA VEICULOS AUTO MOTORES</b>			<b>0,000</b>	<b>R\$ 0,00</b>	<b>6,000</b>	<b>R\$ 76,13</b>	<b>6,000</b>	<b>R\$ 76,13</b>	<b>0,000</b>	<b>R\$ 0,00</b>	<b>R\$ 0,00</b>
VEDADOR DE BORRACHA	011929	UN	0,000	0,00	6,000	76,130	6,000	76,130	0,000	0,000	0,00
<b>GRUPO: PRODUTO ALIMENTICIO</b>			<b>0,000</b>	<b>R\$ 0,00</b>	<b>3569,000</b>	<b>R\$ 16.802,40</b>	<b>3569,000</b>	<b>R\$ 16.802,39</b>	<b>0,000</b>	<b>R\$ 0,00</b>	<b>R\$ 0,00</b>
ABACAXI	000440	KG	0,000	0,00	6,000	24,480	6,000	24,480	0,000	0,000	0,00





FUNDO MUNICIPAL DE ASSISTENCIA SOCIAL DE TOBIAS BARRETO  
 Av. 7 de Junho Nº: 676, Bairro CENTRO  
 CEP: 49.300-000 TOBIAS BARRETO/SE  
 14634567000124

## LEVANTAMENTO DE SALDO MENSAL – INVENTÁRIO DO ALMOXARIFADO (ANEXO 6 DA RESOLUÇÃO Nº 160/92)

### MATERIAL DE CONSUMO

Período de 01/01/2023 até 31/12/2023

DESCRIÇÃO DO MATERIAL	CÓDIGO	UNID.	SALDO ANTERIOR		ENTRADAS		SAÍDAS		SALDO ATUAL		VALOR TOTAL (R\$)
			QUANT.	V. INICIAL (R\$)	QUANT.	VALOR (R\$)	QUANT.	VALOR (R\$)	QUANT.	C. MÉDIO (R\$)	
ADOCANTE MARATA	000639	FR	0,000	0,00	4,000	18,000	4,000	18,000	0,000	0,000	0,00
ARROZ PARBOLIZADO	000455	KG	0,000	0,00	220,000	1.053,000	220,000	1.053,000	0,000	0,000	0,00
BISCOITO CREAM CRACKER FABISE 400G	010286	PCT	0,000	0,00	566,000	2.431,820	566,000	2.431,820	0,000	0,000	0,00
BISCOITO MAISENA FABISE 400G	004278	UN	0,000	0,00	228,000	1.229,170	228,000	1.229,170	0,000	0,000	0,00
CATCHUP QUERO 300G	010289	UN	0,000	0,00	5,000	12,850	5,000	12,850	0,000	0,000	0,00
CHA DE CIDREIRA 10G	004258	CX	0,000	0,00	100,000	300,000	100,000	300,000	0,000	0,000	0,00
CREME DE LEITE UHT 200G 27UN	010044	UN	0,000	0,00	153,000	478,900	153,000	478,900	0,000	0,000	0,00
CREME DE LEITE UHT 200G 27UN	010290	CX	0,000	0,00	10,000	31,400	10,000	31,400	0,000	0,000	0,00
ESPAQUETE MAC 500G	007283	PCT	0,000	0,00	50,000	152,500	50,000	152,500	0,000	0,000	0,00
FARINHA DE MANDIOCA	004286	KG	0,000	0,00	115,000	650,950	115,000	650,950	0,000	0,000	0,00
FARINHA DE MILHO	005406	UN	0,000	0,00	520,000	1.276,520	520,000	1.276,520	0,000	0,000	0,00
FARINHA DE MILHO	004287	UN	0,000	0,00	518,000	1.406,610	518,000	1.406,600	0,000	0,000	0,00
FARINHA DE TRIGO	010045	UN	0,000	0,00	30,000	220,500	30,000	220,500	0,000	0,000	0,00
FIGADO BOVINO	005412	KG	0,000	0,00	102,000	1.958,120	102,000	1.958,120	0,000	0,000	0,00
FRANGO INTEIRO CONGELADO	010036	KG	0,000	0,00	60,000	717,900	60,000	717,900	0,000	0,000	0,00
MAC LASANHA SEM FORT 500G	010046	PCT	0,000	0,00	40,000	177,600	40,000	177,600	0,000	0,000	0,00
MAIONESE SOYA POUCH 300G	010047	UN	0,000	0,00	10,000	43,750	10,000	43,750	0,000	0,000	0,00
MARACUJA*	005438	KG	0,000	0,00	20,000	133,000	20,000	133,000	0,000	0,000	0,00
MARGARINA	005485	PO	0,000	0,00	188,000	1.319,790	188,000	1.319,790	0,000	0,000	0,00
MELANCIA	000439	KG	0,000	0,00	70,000	139,300	70,000	139,300	0,000	0,000	0,00
MELAO	005441	KG	0,000	0,00	10,000	69,500	10,000	69,500	0,000	0,000	0,00
MILHO PARA MUNGUNZA	006470	PCT	0,000	0,00	18,000	50,900	18,000	50,900	0,000	0,000	0,00
MISTURA PARA BOLO SABOR FESTA 12X450G	007242	PCT	0,000	0,00	38,000	174,820	38,000	174,820	0,000	0,000	0,00
NECTAR DE MANGA 1L	005448	L	0,000	0,00	20,000	96,000	20,000	96,000	0,000	0,000	0,00
OLEO DE SOJA	005488	UN	0,000	0,00	177,000	1.717,480	177,000	1.717,480	0,000	0,000	0,00



FUNDO MUNICIPAL DE ASSISTENCIA SOCIAL DE TOBIAS BARRETO  
 Av. 7 de Junho Nº: 676, Bairro CENTRO  
 CEP: 49.300-000 TOBIAS BARRETO/SE  
 14634567000124

## LEVANTAMENTO DE SALDO MENSAL – INVENTÁRIO DO ALMOXARIFADO (ANEXO 6 DA RESOLUÇÃO Nº 160/92)

### MATERIAL DE CONSUMO

Período de 01/01/2023 até 31/12/2023

DESCRIÇÃO DO MATERIAL	CÓDIGO	UNID.	SALDO ANTERIOR		ENTRADAS		SAÍDAS		SALDO ATUAL		VALOR TOTAL (R\$)
			QUANT.	V. INICIAL (R\$)	QUANT.	VALOR (R\$)	QUANT.	VALOR (R\$)	QUANT.	C. MÉDIO (R\$)	
PAO DE LEITE TIPO HOT DOG 400G COM 10 UND	010278	PCT	0,000	0,00	142,000	548,120	142,000	548,120	0,000	0,000	0,00
SAL 01KG	010291	KG	0,000	0,00	88,000	99,850	88,000	99,850	0,000	0,000	0,00
TANGERINA	005476	KG	0,000	0,00	61,000	269,570	61,000	269,570	0,000	0,000	0,00
<b>GRUPO: PRODUTO PETROQUIMICO, MINERAL E QUIMICO EM GERAL</b>			<b>0,000</b>	<b>R\$ 0,00</b>	<b>26183,132</b>	<b>R\$ 168.018,18</b>	<b>26183,132</b>	<b>R\$ 168.018,19</b>	<b>0,000</b>	<b>R\$ 0,00</b>	<b>R\$ 0,00</b>
GASOLINA COMUM	010021	L	0,000	0,00	10944,647	63.791,130	10944,647	63.791,130	0,000	0,000	0,00
GASOLINA COMUM	010022	L	0,000	0,00	4931,248	29.358,330	4931,248	29.358,330	0,000	0,000	0,00
GASOLINA COMUM	010023	L	0,000	0,00	468,611	2.732,000	468,611	2.732,000	0,000	0,000	0,00
LUB ACD SINTETICO SA	011930	UN	0,000	0,00	8,000	624,880	8,000	624,880	0,000	0,000	0,00
LUBRIFICANTE ACD SINTETICO	012155	UN	0,000	0,00	4,000	312,440	4,000	312,440	0,000	0,000	0,00
OLEO DIESEL S10	010027	L	0,000	0,00	56,589	365,000	56,589	365,000	0,000	0,000	0,00
OLEO DIESEL S10	010026	L	0,000	0,00	2572,029	15.878,260	2572,029	15.878,270	0,000	0,000	0,00
OLEO DIESEL S10	010025	L	0,000	0,00	7100,008	43.275,440	7100,008	43.275,440	0,000	0,000	0,00
ONU 1075 GLP 2,1-P-13	010306	KG	0,000	0,00	8,000	960,000	8,000	960,000	0,000	0,000	0,00
ONU 1075 GLP 2,1-P-13	010305	KG	0,000	0,00	90,000	10.720,700	90,000	10.720,700	0,000	0,000	0,00
<b>GRUPO: PRODUTOS PARA TEMPERAR ALIMENTOS</b>			<b>0,000</b>	<b>R\$ 0,00</b>	<b>108,000</b>	<b>R\$ 156,32</b>	<b>108,000</b>	<b>R\$ 156,32</b>	<b>0,000</b>	<b>R\$ 0,00</b>	<b>R\$ 0,00</b>
SAL MOIDO NOTA 10	010485	KG	0,000	0,00	50,000	58,000	50,000	58,000	0,000	0,000	0,00
VINAGRE 500ML	011213	FR	0,000	0,00	58,000	98,320	58,000	98,320	0,000	0,000	0,00
<b>GRUPO: SERVIÇO FUNERÁRIO</b>			<b>0,000</b>	<b>R\$ 0,00</b>	<b>59,000</b>	<b>R\$ 49.308,82</b>	<b>59,000</b>	<b>R\$ 49.308,90</b>	<b>0,000</b>	<b>R\$ 0,00</b>	<b>R\$ 0,00</b>
URNA FUNERAL ADULTO	006769	UN	0,000	0,00	49,000	42.701,030	49,000	42.701,110	0,000	0,000	0,00
URNA FUNERARIA INFANTIL	006768	UN	0,000	0,00	6,000	3.208,590	6,000	3.208,590	0,000	0,000	0,00
URNA OBESO	010741	UN	0,000	0,00	4,000	3.399,200	4,000	3.399,200	0,000	0,000	0,00



FUNDO MUNICIPAL DE ASSISTENCIA SOCIAL DE TOBIAS BARRETO  
 Av. 7 de Junho Nº: 676, Bairro CENTRO  
 CEP: 49.300-000 TOBIAS BARRETO/SE  
 14634567000124

## LEVANTAMENTO DE SALDO MENSAL – INVENTÁRIO DO ALMOXARIFADO (ANEXO 6 DA RESOLUÇÃO Nº 160/92)

### MATERIAL DE CONSUMO

Período de 01/01/2023 até 31/12/2023

DESCRIÇÃO DO MATERIAL	CÓDIGO	UNID.	SALDO ANTERIOR		ENTRADAS		SAÍDAS		SALDO ATUAL		VALOR TOTAL (R\$)
			QUANT.	V. INICIAL (R\$)	QUANT.	VALOR (R\$)	QUANT.	VALOR (R\$)	QUANT.	C. MÉDIO (R\$)	
<b>RESUMO GERAL</b>											
			0,000	R\$ 0,00	68326,427	R\$ 564.666,61	68326,427	R\$ 564.666,61	0,000		R\$ 0,00

\_\_\_\_\_, \_\_\_\_ de \_\_\_\_\_ de \_\_\_\_\_

\_\_\_\_\_

Responsável



FUNDO MUNICIPAL DE SAUDE DE TOBIAS BARRETO  
 Av. 7 de Junho Nº: 676, Bairro CENTRO  
 CEP: 49.300-000 TOBIAS BARRETO/SE  
 11388708000188

Emissão: 16/01/2024

## LEVANTAMENTO DE SALDO MENSAL – INVENTÁRIO DO ALMOXARIFADO (ANEXO 6 DA RESOLUÇÃO Nº 160/92)

### MATERIAL DE CONSUMO

Período de 01/01/2023 até 31/12/2023

DESCRIÇÃO DO MATERIAL	CÓDIGO	UNID.	SALDO ANTERIOR		ENTRADAS		SAÍDAS		SALDO ATUAL		VALOR TOTAL (R\$)
			QUANT.	V. INICIAL (R\$)	QUANT.	VALOR (R\$)	QUANT.	VALOR (R\$)	QUANT.	C. MÉDIO (R\$)	
<b>GRUPO: ALIMENTAÇÃO</b>			<b>0,000</b>	<b>R\$ 0,000</b>	<b>30,000</b>	<b>R\$ 867,000</b>	<b>30,000</b>	<b>R\$ 867,000</b>	<b>0,000</b>	<b>R\$ 0,000</b>	<b>R\$ 0,000</b>
ÁGUA MINERAL COPO 300ML	009095	CX	0,000	0,000	30,000	867,0000	30,000	867,0000	0,000	0,0000	0,000
<b>GRUPO: COMBUSTÍVEL 2022</b>			<b>0,000</b>	<b>R\$ 0,000</b>	<b>55810,919</b>	<b>R\$ 330.974,117</b>	<b>55810,919</b>	<b>R\$ 330.974,429</b>	<b>0,000</b>	<b>R\$ 0,000</b>	<b>R\$ 0,000</b>
GASOLINA	009126	L	0,000	0,000	55810,919	330.974,1172	55810,919	330.974,4290	0,000	0,0000	0,000
<b>GRUPO: EXPORTACAO</b>			<b>10650,000</b>	<b>R\$ 27.986,579</b>	<b>417255,874</b>	<b>R\$ 533.748,286</b>	<b>418581,874</b>	<b>R\$ 538.418,961</b>	<b>9324,000</b>	<b>R\$ 1.204,963</b>	<b>R\$ 23.315,903</b>
ABACAXI	000436	KG	0,000	0,000	55,000	299,4000	55,000	299,4000	0,000	0,0000	0,000
ABOBORA	000441	KG	0,000	0,000	85,000	556,7500	85,000	556,7500	0,000	0,0000	0,000
ACESSORIO PARA RADIOLOGIA COLGADURA	004894	UN	6,000	32,940	0,000	0,0000	6,000	32,9400	0,000	0,0000	0,000
ACETATO DE HIDROCORTISONA EM CREME COM 10MG/G	004384	UN	20,000	395,400	0,000	0,0000	19,000	375,6300	1,000	19,7700	19,770
ACHOCOLATADO EM PO 400G	004207	UN	0,000	0,000	55,000	142,3000	55,000	142,3000	0,000	0,0000	0,000
ACICLOVIR EM COMPRIMIDO COM 200MG	004387	UN	0,000	0,000	1250,000	237,5000	1250,000	237,5000	0,000	0,0000	0,000
ACIDO ACETILSALICILICO EM COMPRIMIDO COM 100 MG.	004389	UN	0,000	0,000	40000,000	2.000,0000	40000,000	2.000,0000	0,000	0,0000	0,000
ACIDO ACETILSALICILICO EM COMPRIMIDO COM 500 MG	004390	UN	0,000	0,000	200,000	46,0000	200,000	46,0000	0,000	0,0000	0,000
ACIDO SALICILICO EM POMADA COM 50MG/G 5%	004392	UN	0,000	0,000	100,000	1.450,0000	100,000	1.450,0000	0,000	0,0000	0,000
ACUCAR CRISTAL	000025	KG	0,000	0,000	240,000	873,6000	240,000	873,6000	0,000	0,0000	0,000
ADOCANTE	004211	UN	0,000	0,000	10,000	45,0000	10,000	45,0000	0,000	0,0000	0,000
ADOCANTE DIETETICO, FRASCO COM 100 MILILITROS, TIPO 2	000631	UN	0,000	0,000	10,000	45,0000	10,000	45,0000	0,000	0,0000	0,000
AGUA DESTILADA 1.000 ML	004837	UN	0,000	0,000	80,000	320,0000	80,000	320,0000	0,000	0,0000	0,000
AGUA SANITARIA	000024	UN	30,000	55,800	1400,000	2.604,0000	1430,000	2.659,8000	0,000	0,0000	0,000
ALAVANCA ODONTOLOGICA DIREITA Nº 1R	004895	UN	24,000	683,280	0,000	0,0000	9,000	256,2300	15,000	28,4700	427,050
ALAVANCA ODONTOLOGICA ESQ. INFANTIL Nº 1L	004898	UN	15,000	427,050	0,000	0,0000	0,000	0,0000	15,000	28,4700	427,050
ALAVANCA ODONTOLOGICA ESQUERDA Nº 1L	004897	UN	15,000	427,050	0,000	0,0000	0,000	0,0000	15,000	28,4700	427,050
ALBENDAZOL EM MASTIGAVEL COM 400MG	004413	UN	0,000	0,000	3000,000	1.260,0000	3000,000	1.260,0000	0,000	0,0000	0,000
ALCOOL ETILICO 70% LIQUIDO	004840	UN	0,000	0,000	2470,000	15.072,7000	2415,000	14.868,6500	55,000	3,7100	204,050





FUNDO MUNICIPAL DE SAUDE DE TOBIAS BARRETO  
 Av. 7 de Junho Nº: 676, Bairro CENTRO  
 CEP: 49.300-000 TOBIAS BARRETO/SE  
 11388708000188

Emissão: 16/01/2024

## LEVANTAMENTO DE SALDO MENSAL – INVENTÁRIO DO ALMOXARIFADO (ANEXO 6 DA RESOLUÇÃO Nº 160/92)

### MATERIAL DE CONSUMO

Período de 01/01/2023 até 31/12/2023

DESCRIÇÃO DO MATERIAL	CÓDIGO	UNID.	SALDO ANTERIOR		ENTRADAS		SAÍDAS		SALDO ATUAL		VALOR TOTAL (R\$)
			QUANT.	V. INICIAL (R\$)	QUANT.	VALOR (R\$)	QUANT.	VALOR (R\$)	QUANT.	C. MÉDIO (R\$)	
ALFINETE MARCADOR,CX C/ 50 UND	000066	CX	0,000	0,000	66,000	131,3400	66,000	131,3400	0,000	0,0000	0,000
ALGODAO	004163	UN	0,000	0,000	100,000	2.290,0000	2,000	45,8000	98,000	22,9000	2.244,200
ALGODAO HIDROFILO EM ROLETE	004841	UN	210,000	472,500	0,000	0,0000	210,000	472,5000	0,000	0,0000	0,000
ALMOFADA PARA CARIMBO	000068	UN	0,000	0,000	50,000	137,5000	50,000	137,5000	0,000	0,0000	0,000
AMIDO DE MILHO	004212	UN	0,000	0,000	90,000	686,1000	90,000	686,1000	0,000	0,0000	0,000
AMOXICILINA EM COMPRIMIDO COM 500MG	004419	UN	0,000	0,000	12600,000	3.780,0000	12600,000	3.780,0000	0,000	0,0000	0,000
APAGADOR PARA QUADRO BRANCO PLASTICO	000071	UN	2,000	6,000	0,000	0,0000	0,000	0,0000	2,000	3,0000	6,000
ARROZ BRANCO	000449	KG	0,000	0,000	135,000	680,9000	135,000	680,9000	0,000	0,0000	0,000
ARROZ PARBOILIZADO. TIPO 1	004213	KG	0,000	0,000	100,000	523,0000	100,000	523,0000	0,000	0,0000	0,000
ARROZ PARBOLIZADO	000451	KG	0,000	0,000	270,000	1.400,8000	270,000	1.400,8000	0,000	0,0000	0,000
ARROZ PARBOLIZADO*	005104	KG	0,000	0,000	20,000	102,8000	20,000	102,8000	0,000	0,0000	0,000
ATADURA DE CREPOM 10 X 180 CM.	003661	UN	940,000	357,200	8000,000	3.040,0000	8940,000	3.397,2000	0,000	0,0000	0,000
ATADURA DE CREPOM 12 X 180 CM.	003662	UN	665,000	285,950	4000,000	1.720,0000	4665,000	2.005,9500	0,000	0,0000	0,000
ATADURA DE CREPOM 15 X 180 CM.	000523	UN	850,000	450,500	4000,000	2.120,0000	4850,000	2.570,5000	0,000	0,0000	0,000
ATADURA DE CREPOM 20 X 180 CM.	000524	UN	866,000	588,880	8000,000	5.440,0000	8866,000	6.028,8800	0,000	0,0000	0,000
ATENOLOL EM COMPRIMIDO COM 100 MG	004421	UN	0,000	0,000	5,000	216,5007	5,000	216,5007	0,000	0,0000	0,000
AZEITE*	005106	UN	0,000	0,000	6,000	123,5400	6,000	123,5400	0,000	0,0000	0,000
BACIA	004131	UN	0,000	0,000	10,000	348,9000	10,000	348,9000	0,000	0,0000	0,000
BALDE GRANDE DE PLASTICO	001420	UN	0,000	0,000	20,000	278,8000	20,000	278,8000	0,000	0,0000	0,000
BALDE GRANDE PLASTICO	001422	UN	0,000	0,000	5,000	324,0000	5,000	324,0000	0,000	0,0000	0,000
BALDE PLASTICO REFORCADO	004185	UN	0,000	0,000	20,000	278,8000	20,000	278,8000	0,000	0,0000	0,000
BANANA DA TERRA*	005107	KG	0,000	0,000	30,000	95,1000	30,000	95,1000	0,000	0,0000	0,000
BATATA DOCE	000428	KG	0,000	0,000	195,000	961,9500	195,000	961,9500	0,000	0,0000	0,000
BATATA INGLESA	000426	KG	0,000	0,000	15,000	72,7500	15,000	72,7500	0,000	0,0000	0,000
BATATA INGLESA*	005109	KG	0,000	0,000	10,000	48,5000	10,000	48,5000	0,000	0,0000	0,000



FUNDO MUNICIPAL DE SAUDE DE TOBIAS BARRETO  
 Av. 7 de Junho Nº: 676, Bairro CENTRO  
 CEP: 49.300-000 TOBIAS BARRETO/SE  
 11388708000188

Emissão: 16/01/2024

## LEVANTAMENTO DE SALDO MENSAL – INVENTÁRIO DO ALMOXARIFADO (ANEXO 6 DA RESOLUÇÃO Nº 160/92)

### MATERIAL DE CONSUMO

Período de 01/01/2023 até 31/12/2023

DESCRIÇÃO DO MATERIAL	CÓDIGO	UNID.	SALDO ANTERIOR		ENTRADAS		SAÍDAS		SALDO ATUAL		VALOR TOTAL (R\$)
			QUANT.	V. INICIAL (R\$)	QUANT.	VALOR (R\$)	QUANT.	VALOR (R\$)	QUANT.	C. MÉDIO (R\$)	
BEBIDA LACTEA FERMENTADA SABOR AMEIXA*	005111	LT	0,000	0,000	5,000	22,2500	5,000	22,2500	0,000	0,0000	0,000
BENZILPENICILINA BENZATINA 1.200.000 UI + DILUENTE	004574	UN	0,000	0,000	100,000	865,0000	100,000	865,0000	0,000	0,0000	0,000
BENZILPENICILINA BENZATINA 600.000 UI + DILUENTE	004578	UN	0,000	0,000	200,000	1.680,0000	200,000	1.680,0000	0,000	0,0000	0,000
BESILATO DE ANLODIPINO EM COMPRIMIDO COM 5 MG	004566	UN	0,000	0,000	12400,000	496,0000	12400,000	496,0000	0,000	0,0000	0,000
BETERRABA COMUM*	005164	KG	0,000	0,000	79,000	512,7800	79,000	512,7800	0,000	0,0000	0,000
BICO INJETOR DE COMBUSTIVEL	005928	UN	0,000	0,000	1,000	36,9600	1,000	36,9600	0,000	0,0000	0,000
BISCOITO CREAM CRACKER	004216	UN	0,000	0,000	248,000	1.129,1200	248,000	1.129,1200	0,000	0,0000	0,000
BISCOITO DOCE TIPO MAISENA*	005165	UN	0,000	0,000	5,000	23,4500	5,000	23,4500	0,000	0,0000	0,000
BORRACHA PONTEIRA CX C/50UND	000083	CX	1,000	7,880	0,000	0,0000	1,000	7,8800	0,000	0,0000	0,000
BROCA ODONTOLOGICA Nº 1012	004912	UN	0,000	0,000	150,000	1.500,0000	150,000	1.500,0000	0,000	0,0000	0,000
BROCA ODONTOLOGICA Nº 1016	004915	UN	30,000	117,900	100,000	295,0000	130,000	412,9000	0,000	0,0000	0,000
BROCA ODONTOLOGICA Nº 1016 HL	004911	UN	30,000	270,000	0,000	0,0000	30,000	270,0000	0,000	0,0000	0,000
BROCA ODONTOLOGICA Nº 1111F	004903	UN	45,000	159,750	150,000	837,0000	195,000	996,7500	0,000	0,0000	0,000
BROCA ODONTOLOGICA Nº 151	004918	UN	20,000	469,200	0,000	0,0000	20,000	469,2000	0,000	0,0000	0,000
BROCA ODONTOLOGICA Nº 2135FF	004916	UN	0,000	0,000	100,000	295,0000	0,000	0,0000	100,000	2,9500	295,000
BROCA ODONTOLOGICA Nº 3118FF	004902	UN	0,000	0,000	100,000	558,0000	0,000	0,0000	100,000	5,5800	558,000
BROMETO DE IPRATROPIO 0,25MG/ML	004567	UN	0,000	0,000	200,000	270,0000	200,000	270,0000	0,000	0,0000	0,000
CAFE MOIDO 250 GRAMAS	000306	UN	0,000	0,000	210,000	1.982,4000	210,000	1.982,4000	0,000	0,0000	0,000
CALCULADORA DE MESA 08 DIGITOS	000091	UN	8,000	39,760	0,000	0,0000	8,000	39,7600	0,000	0,0000	0,000
CALCULADORA ELETRONICA	000090	UN	0,000	0,000	10,000	98,0000	10,000	98,0000	0,000	0,0000	0,000
CANELA EM PO*	005176	UN	0,000	0,000	10,000	348,5000	10,000	348,5000	0,000	0,0000	0,000
CANETA ESFEROGRAFICA AZUL, CX C/50UND ESCRITA GROSSA	000096	CX	2,000	36,000	60,000	588,0000	62,000	624,0000	0,000	0,0000	0,000
CANETA ESFEROGRAFICA PRETA, CX C/50UND ESCRITA GROSSA	000097	CX	0,000	0,000	50,000	495,0000	50,000	495,0000	0,000	0,0000	0,000
CANETA ESFEROGRAFICA VERMELHA, CX C/50UND ESCRITA GROSSA	000098	CX	0,000	0,000	30,000	297,6000	30,000	297,6000	0,000	0,0000	0,000
CARBAMAZEPINA EM COMPRIMIDO COM 200 MG.	004425	UN	0,000	0,000	6,000	142,8068	6,000	142,8068	0,000	0,0000	0,000



FUNDO MUNICIPAL DE SAUDE DE TOBIAS BARRETO  
 Av. 7 de Junho Nº: 676, Bairro CENTRO  
 CEP: 49.300-000 TOBIAS BARRETO/SE  
 11388708000188

Emissão: 16/01/2024

## LEVANTAMENTO DE SALDO MENSAL – INVENTÁRIO DO ALMOXARIFADO (ANEXO 6 DA RESOLUÇÃO Nº 160/92)

### MATERIAL DE CONSUMO

Período de 01/01/2023 até 31/12/2023

DESCRIÇÃO DO MATERIAL	CÓDIGO	UNID.	SALDO ANTERIOR		ENTRADAS		SAÍDAS		SALDO ATUAL		VALOR TOTAL (R\$)
			QUANT.	V. INICIAL (R\$)	QUANT.	VALOR (R\$)	QUANT.	VALOR (R\$)	QUANT.	C. MÉDIO (R\$)	
CARBAMAZEPINA EM COMPRIMIDO COM 400 MG	004426	UN	0,000	0,000	20000,000	8.000,0000	20000,000	8.000,0000	0,000	0,0000	0,000
CARNE BOVINA DE 1ª QUALIDADE	000376	KG	0,000	0,000	245,000	9.152,4500	245,000	9.152,4500	0,000	0,0000	0,000
CARNE BOVINA TIPO COXAO MOLE	004190	KG	0,000	0,000	175,000	6.492,7500	175,000	6.492,7500	0,000	0,0000	0,000
CARNE BOVINA TIPO MOIDA	004191	KG	0,000	0,000	300,000	6.135,9000	300,000	6.135,9000	0,000	0,0000	0,000
CARVEDILOL EM COMPRIMIDO COM 25 MG	004431	UN	0,000	0,000	4920,000	442,8000	4920,000	442,8000	0,000	0,0000	0,000
CEBOLA BRANCA	000430	KG	0,000	0,000	80,000	525,6000	80,000	525,6000	0,000	0,0000	0,000
CEBOLINHA*	005213	KG	0,000	0,000	18,000	179,6400	18,000	179,6400	0,000	0,0000	0,000
CENOURA	000433	KG	0,000	0,000	130,000	907,2000	130,000	907,2000	0,000	0,0000	0,000
CETOCONAZOL XAMPU EM SOLUCAO 20MG/G	004436	UN	0,000	0,000	160,000	960,0000	160,000	960,0000	0,000	0,0000	0,000
CHUCHU	000432	KG	0,000	0,000	55,000	283,7500	55,000	283,7500	0,000	0,0000	0,000
CILINDRO HP UNIVERSAL PARA TONER 285/ 435	005819	UN	0,000	0,000	1,000	15,0000	1,000	15,0000	0,000	0,0000	0,000
CIMENTO DE IONOMERO DE VIDRO	004848	CX	0,000	0,000	50,000	1.049,5000	50,000	1.049,5000	0,000	0,0000	0,000
CIMENTO ODONTOLOGICO HIDROXIDO DE CALCIO	004849	CX	10,000	411,900	0,000	0,0000	10,000	411,9000	0,000	0,0000	0,000
CIMENTO ODONTOLOGICO OXIDO DE ZINCO	004948	UN	38,000	342,000	0,000	0,0000	38,000	342,0000	0,000	0,0000	0,000
CIPROFIBRATO EM COMPRIMIDO COM 100MG	004437	UN	0,000	0,000	10000,000	4.000,0000	10000,000	4.000,0000	0,000	0,0000	0,000
CLIPES Nº 2/0	000110	CX	0,000	0,000	100,000	101,0000	100,000	101,0000	0,000	0,0000	0,000
CLIPES Nº 3/0,	000111	CX	0,000	0,000	100,000	140,0000	100,000	140,0000	0,000	0,0000	0,000
CLORETO DE SODIO 500 ML.	000525	UN	0,000	0,000	1100,000	20.900,0000	1100,000	20.900,0000	0,000	0,0000	0,000
CLORETO DE SODIO SOLUCAO, SPRAY NASAL 0,9%	004440	UN	0,000	0,000	500,000	2.000,0000	500,000	2.000,0000	0,000	0,0000	0,000
CLOREXIDINA A 0,5% 1000 ML.	000526	UN	51,000	568,140	0,000	0,0000	30,000	334,2000	21,000	11,1400	233,940
CLORIDRATO DE HIDRALAZINA EM COMPRIMIDO COM 25MG	004451	UN	0,000	0,000	5000,000	2.100,0000	5000,000	2.100,0000	0,000	0,0000	0,000
CLORIDRATO DE METFORMINA EM COMPRIMIDO REVESTIDO COM 850 MG.	004453	UN	0,000	0,000	30000,000	3.300,0000	30000,000	3.300,0000	0,000	0,0000	0,000
COENTRO	003755	KG	0,000	0,000	58,000	538,5000	58,000	538,5000	0,000	0,0000	0,000
.COLA APLICACAO ISOPOR	000116	UN	20,000	52,000	0,000	0,0000	20,000	52,0000	0,000	0,0000	0,000
COLA EM BASTAO, escolar	000118	UN	20,000	19,818	0,000	0,0000	20,000	19,8182	0,000	0,0000	0,000



FUNDO MUNICIPAL DE SAUDE DE TOBIAS BARRETO  
 Av. 7 de Junho Nº: 676, Bairro CENTRO  
 CEP: 49.300-000 TOBIAS BARRETO/SE  
 11388708000188

Emissão: 16/01/2024

## LEVANTAMENTO DE SALDO MENSAL – INVENTÁRIO DO ALMOXARIFADO (ANEXO 6 DA RESOLUÇÃO Nº 160/92)

### MATERIAL DE CONSUMO

Período de 01/01/2023 até 31/12/2023

DESCRIÇÃO DO MATERIAL	CÓDIGO	UNID.	SALDO ANTERIOR		ENTRADAS		SAÍDAS		SALDO ATUAL		VALOR TOTAL (R\$)
			QUANT.	V. INICIAL (R\$)	QUANT.	VALOR (R\$)	QUANT.	VALOR (R\$)	QUANT.	C. MÉDIO (R\$)	
COLETOR MATERIAL PERFUROCORTANTE. 7 LITROS	003667	UN	22,000	79,200	0,000	0,0000	22,000	79,2000	0,000	0,0000	0,000
CONDIMENTO COMINHO	004221	UN	0,000	0,000	43,000	414,4000	43,000	414,4000	0,000	0,0000	0,000
CONTRA ANGULO	000792	UN	0,000	0,000	6,000	2.880,0000	6,000	2.880,0000	0,000	0,0000	0,000
COPO DESCARTAVEL 50 ML	000037	UN	87,000	208,800	100,000	245,0000	187,000	453,8000	0,000	0,0000	0,000
COPO DESCARTAVEL, TRANSPARENTE, CAPACIDADE 180 ML, PACOTE COM 100 UNIDADES TIPO	001087	UN	103,000	459,018	0,000	0,0000	103,000	459,0181	0,000	0,0000	0,000
CORRETIVO LIQUIDO, CX C/12FR.	000124	UN	1,000	9,800	0,000	0,0000	1,000	9,8000	0,000	0,0000	0,000
CORTE DE FRANGO (PEITO)	000456	KG	0,000	0,000	115,000	1.867,8500	115,000	1.867,8500	0,000	0,0000	0,000
CORTE DE PEITO*	005337	KG	0,000	0,000	50,000	884,5000	50,000	884,5000	0,000	0,0000	0,000
COUVE	003756	KG	0,000	0,000	35,000	64,7500	35,000	64,7500	0,000	0,0000	0,000
COXA E SOBRECOXA*	005251	KG	0,000	0,000	140,000	2.030,3500	140,000	2.030,3500	0,000	0,0000	0,000
DECANOATO DE HALOPERIDOL EM SOLUCAO INJETAVEL COM 50 MG /ML	004461	UN	0,000	0,000	300,000	2.574,0000	300,000	2.574,0000	0,000	0,0000	0,000
DESINFETANTE 2 LITROS	004102	UN	8,000	51,600	400,000	2.580,0000	408,000	2.631,6000	0,000	0,0000	0,000
DESODORIZADOR DE AR 400 ML	000042	UN	0,000	0,000	100,000	808,0000	100,000	808,0000	0,000	0,0000	0,000
DETECTOR FETAL TIPO PORTATIL	005972	UN	0,000	0,000	10,000	3.220,0000	10,000	3.220,0000	0,000	0,0000	0,000
DETERGENTE	004106	UN	4,000	7,080	1800,000	3.186,0000	1804,000	3.193,0800	0,000	0,0000	0,000
DEXAMETASONA, ELIXIR COM 0,1 MG/ML	004564	UN	0,000	0,000	100,000	326,0000	100,000	326,0000	0,000	0,0000	0,000
DIGOXINA EM COMPRIMIDO COM 0,25MG	004558	UN	0,000	0,000	1500,000	300,0000	1500,000	300,0000	0,000	0,0000	0,000
ELASTICO SUPER AMARELO Nº 18, PC C/1000G.	000125	UN	0,000	0,000	30,000	70,5000	30,000	70,5000	0,000	0,0000	0,000
EMBORRACHADO COM GLITER C/10FL.	000127	UN	4,000	39,560	0,000	0,0000	4,000	39,5600	0,000	0,0000	0,000
ENVELOPE DE PAPEL TIPO SACO.20x28.	000136	UN	47,000	7,050	0,000	0,0000	47,000	7,0500	0,000	0,0000	0,000
ESCOVA DENTAL ADULTO	004926	UN	0,000	0,000	3000,000	1.920,0000	3000,000	1.920,0000	0,000	0,0000	0,000
ESPATULA ODONTOLOGICA Nº 1	004923	UN	50,000	749,000	0,000	0,0000	50,000	749,0000	0,000	0,0000	0,000
ESPECULO DESC. GRANDE, TIPO 2	001094	UN	345,000	345,223	0,000	0,0000	345,000	345,2226	0,000	0,0000	0,000
ESPECULO. MATERIAL POLIETILENO." G"	003675	UN	0,000	0,000	700,000	875,0000	150,000	187,5000	550,000	1,2500	687,500
ESPECULO. MATERIAL POLIETILENO."M"	003674	UN	0,000	0,000	2500,000	2.375,0000	2000,000	1.900,0000	500,000	0,9500	475,000





FUNDO MUNICIPAL DE SAUDE DE TOBIAS BARRETO  
 Av. 7 de Junho Nº: 676, Bairro CENTRO  
 CEP: 49.300-000 TOBIAS BARRETO/SE  
 11388708000188

Emissão: 16/01/2024

## LEVANTAMENTO DE SALDO MENSAL – INVENTÁRIO DO ALMOXARIFADO (ANEXO 6 DA RESOLUÇÃO Nº 160/92)

### MATERIAL DE CONSUMO

Período de 01/01/2023 até 31/12/2023

DESCRIÇÃO DO MATERIAL	CÓDIGO	UNID.	SALDO ANTERIOR		ENTRADAS		SAÍDAS		SALDO ATUAL		VALOR TOTAL (R\$)
			QUANT.	V. INICIAL (R\$)	QUANT.	VALOR (R\$)	QUANT.	VALOR (R\$)	QUANT.	C. MÉDIO (R\$)	
ESPECULO. MATERIAL POLIETILENO."P"	003676	UN	630,000	592,200	1500,000	1.425,0000	1630,000	1.542,2000	500,000	0,9500	475,000
ESPIRAL PARA ENCADERNACAO Nº 33 MM, PC C/27UND	000145	UN	0,000	0,000	20,000	17,2000	20,000	17,2000	0,000	0,0000	0,000
ESPIRAL PARA ENCADERNACAO PVC, Nº 50 MM, PC C/18UND	000148	UN	0,000	0,000	200,000	420,0000	200,000	420,0000	0,000	0,0000	0,000
ESPIRONOLACTONA EM COMPRIMIDO COM 25MG	004552	UN	0,000	0,000	10500,000	2.100,0000	10500,000	2.100,0000	0,000	0,0000	0,000
ESPONJA DE LA DE ACO	000033	UN	0,000	0,000	200,000	296,0000	200,000	296,0000	0,000	0,0000	0,000
EXTRATOR DE GRAMPO	000150	UN	14,000	14,000	0,000	0,0000	14,000	14,0000	0,000	0,0000	0,000
FARINHA DE MANDIOCA	004224	KG	0,000	0,000	189,000	1.088,5600	189,000	1.088,5600	0,000	0,0000	0,000
FARINHA DE MANIDIOCA	000472	KG	0,000	0,000	10,000	60,0000	10,000	60,0000	0,000	0,0000	0,000
FARINHA DE MILHO	004225	UN	0,000	0,000	364,000	898,1800	364,000	898,1800	0,000	0,0000	0,000
FARINHA DE MILHO*	005255	UN	0,000	0,000	105,000	291,1500	105,000	291,1500	0,000	0,0000	0,000
FARINHA DE MILHO**	005257	KG	0,000	0,000	205,000	601,3500	205,000	601,3500	0,000	0,0000	0,000
FARINHA DE MILHO 500 G.	000395	UN	0,000	0,000	75,000	156,0000	75,000	156,0000	0,000	0,0000	0,000
FEIJAO CARIOCA	005262	KG	0,000	0,000	225,000	1.481,2500	225,000	1.481,2500	0,000	0,0000	0,000
FEIJAO CARIOCA TIPO "01"	000396	KG	0,000	0,000	45,000	286,6500	45,000	286,6500	0,000	0,0000	0,000
FEIJAO CARIOCA. TIPO 1	004226	KG	0,000	0,000	20,000	127,4000	20,000	127,4000	0,000	0,0000	0,000
FEIJAO FRADINHO*	005263	KG	0,000	0,000	200,000	1.502,5000	200,000	1.502,5000	0,000	0,0000	0,000
FERMENTO EM PO QUIMICO*	005264	UN	0,000	0,000	74,000	277,5500	74,000	277,5500	0,000	0,0000	0,000
FIGADO BOVINO*	005265	KG	0,000	0,000	260,000	4.981,6000	260,000	4.981,6000	0,000	0,0000	0,000
FILE DE PEIXE MERLUZA SEM VISCERAS	000478	KG	0,000	0,000	35,000	820,1500	35,000	820,1500	0,000	0,0000	0,000
FITA ADESIVA CREPE	000273	UN	29,000	68,150	80,000	238,4000	89,000	249,4700	20,000	2,8540	57,080
FITA ADESIVA DUPLA FACE	000272	UN	0,000	0,000	20,000	96,0000	20,000	96,0000	0,000	0,0000	0,000
FITA ZEBRADA	000274	UN	7,000	97,020	0,000	0,0000	7,000	97,0200	0,000	0,0000	0,000
FLANELA	004109	UN	0,000	0,000	100,000	318,0000	100,000	318,0000	0,000	0,0000	0,000
FLANELA 100% ALGODAO	000512	UN	53,000	145,250	200,000	548,0000	253,000	693,2500	0,000	0,0000	0,000
FLUCONAZOL EM CAPSULA COM 150MG	004546	UN	0,000	0,000	5000,000	2.800,0000	5000,000	2.800,0000	0,000	0,0000	0,000



FUNDO MUNICIPAL DE SAUDE DE TOBIAS BARRETO  
 Av. 7 de Junho Nº: 676, Bairro CENTRO  
 CEP: 49.300-000 TOBIAS BARRETO/SE  
 11388708000188

Emissão: 16/01/2024

## LEVANTAMENTO DE SALDO MENSAL – INVENTÁRIO DO ALMOXARIFADO (ANEXO 6 DA RESOLUÇÃO Nº 160/92)

### MATERIAL DE CONSUMO

Período de 01/01/2023 até 31/12/2023

DESCRIÇÃO DO MATERIAL	CÓDIGO	UNID.	SALDO ANTERIOR		ENTRADAS		SAÍDAS		SALDO ATUAL		VALOR TOTAL (R\$)
			QUANT.	V. INICIAL (R\$)	QUANT.	VALOR (R\$)	QUANT.	VALOR (R\$)	QUANT.	C. MÉDIO (R\$)	
FORCEPS ODONTOLOGICO ADULTO Nº 150.	004956	UN	0,000	0,000	6,000	450,0000	0,000	0,0000	6,000	75,0000	450,000
FORCEPS ODONTOLOGICO ADULTO Nº 151.	004957	UN	0,000	0,000	6,000	450,0000	0,000	0,0000	6,000	75,0000	450,000
FORCEPS ODONTOLOGICO ADULTO Nº 17	004958	UN	7,000	476,000	1,000	75,0000	0,000	0,0000	8,000	68,8750	551,000
FORCEPS ODONTOLOGICO ADULTO Nº 18L	004959	UN	5,000	345,000	5,000	375,0000	1,000	69,0000	9,000	72,3333	651,000
FORCEPS ODONTOLOGICO ADULTO Nº 18R	004960	UN	0,000	0,000	5,000	375,0000	0,000	0,0000	5,000	75,0000	375,000
FORCEPS ODONTOLOGICO ADULTO Nº 69	004961	UN	5,000	375,000	2,000	150,0000	1,000	75,0000	6,000	75,0000	450,000
FORCEPS ODONTOLOGICO INFANTIL Nº 65	004989	UN	10,000	689,900	3,000	225,0000	13,000	914,9000	0,000	0,0000	0,000
FORCEPS ODONTOLOGICO Nº 16	004988	UN	0,000	0,000	8,000	600,0000	0,000	0,0000	8,000	75,0000	600,000
FOSFORO	000043	UN	0,000	0,000	50,000	149,0000	50,000	149,0000	0,000	0,0000	0,000
FOSFORO 10 UNIDADES	004110	UN	45,000	125,314	0,000	0,0000	45,000	125,3142	0,000	0,0000	0,000
FOTOPOLIMERIZADOR	002167	UN	0,000	0,000	1,000	550,0000	1,000	550,0000	0,000	0,0000	0,000
FRASCO TIPO ALMOTOLIA 250 ML	005559	UN	74,000	230,485	50,000	140,0000	100,000	299,3639	24,000	2,9634	71,121
GARRAFA TERMICA 1 L	000047	UN	17,000	433,500	100,000	2.984,0000	117,000	3.417,5000	0,000	0,0000	0,000
GASOLINA COMUM	001069	LT	0,000	0,000	34027,874	184.430,6815	34027,874	184.430,6818	0,000	0,0000	0,000
GLICAZIDA EM COMPRIMIDO DE LIBERACAO CONTROLADA COM 30MG	004542	UN	0,000	0,000	9060,000	1.540,2000	9060,000	1.540,2000	0,000	0,0000	0,000
GLICAZIDA EM COMPRIMIDO DE LIBERACAO CONTROLADA COM 60MG	004543	UN	0,000	0,000	1,000	44,9242	1,000	44,9242	0,000	0,0000	0,000
GOMA DE TAPIOCA SECA*	005268	KG	0,000	0,000	130,000	738,7000	130,000	738,7000	0,000	0,0000	0,000
GRAMPEADOR DE MESA	000162	UN	0,000	0,000	40,000	1.470,0000	40,000	1.470,0000	0,000	0,0000	0,000
GRAMPEADOR GRANDE	000165	UN	0,000	0,000	20,000	210,0000	20,000	210,0000	0,000	0,0000	0,000
GRAMPEADOR TRATAMENTO SUPERFICIAL PINTADO TIPO MESA 20 FOLHAS	000380	UN	3,000	28,500	0,000	0,0000	0,000	0,0000	3,000	9,5000	28,500
GRAMPO GALVANIZADO 26/6 CX C/5.000UND	000170	CX	0,000	0,000	20,000	60,0000	20,000	60,0000	0,000	0,0000	0,000
GRAMPOS PARA GRAMPEADOR ROCAMA	000167	CX	3,000	19,440	0,000	0,0000	0,000	0,0000	3,000	6,4800	19,440
GUARDANAPO	004111	UN	0,000	0,000	200,000	398,0000	60,000	119,4000	140,000	1,9900	278,600
GUARDANAPO DE PAPEL	000510	UN	0,000	0,000	250,000	425,0000	250,000	425,0000	0,000	0,0000	0,000
HALOPERIDOL EM SOLUCAO ORAL COM 2 MG/ML	004538	UN	0,000	0,000	540,000	1.944,0000	540,000	1.944,0000	0,000	0,0000	0,000



FUNDO MUNICIPAL DE SAUDE DE TOBIAS BARRETO  
 Av. 7 de Junho Nº: 676, Bairro CENTRO  
 CEP: 49.300-000 TOBIAS BARRETO/SE  
 11388708000188

Emissão: 16/01/2024

## LEVANTAMENTO DE SALDO MENSAL – INVENTÁRIO DO ALMOXARIFADO (ANEXO 6 DA RESOLUÇÃO Nº 160/92)

### MATERIAL DE CONSUMO

Período de 01/01/2023 até 31/12/2023

DESCRIÇÃO DO MATERIAL	CÓDIGO	UNID.	SALDO ANTERIOR		ENTRADAS		SAÍDAS		SALDO ATUAL		VALOR TOTAL (R\$)
			QUANT.	V. INICIAL (R\$)	QUANT.	VALOR (R\$)	QUANT.	VALOR (R\$)	QUANT.	C. MÉDIO (R\$)	
HIDROXIDO DE ALUMINIO EM COMPRIMIDO COM 300MG	004533	UN	0,000	0,000	4000,000	3.240,0000	4000,000	3.240,0000	0,000	0,0000	0,000
HIDROXIDO DE CALCIO	004865	UN	0,000	0,000	20,000	823,8000	20,000	823,8000	0,000	0,0000	0,000
IBUPROFENO EM COMPRIMIDO COM 600MG	004474	UN	0,000	0,000	2000,000	360,0000	2000,000	360,0000	0,000	0,0000	0,000
INHAME COMUN*	005272	KG	0,000	0,000	35,000	332,4000	35,000	332,4000	0,000	0,0000	0,000
INSETICIDA	004112	UN	7,000	48,930	200,000	1.693,0000	157,000	1.244,9300	50,000	9,9400	497,000
ODOPOVIDONA ANTISSEPTICO (POVIDINE). IODO A 1%. 1000 ML	003686	UN	7,000	133,000	80,000	1.816,0000	77,000	1.722,0000	10,000	22,7000	227,000
LAMINA DE BISTURI Nº 11	004866	CX	14,000	530,000	15,000	479,9500	29,000	1.009,9500	0,000	0,0000	0,000
Lampada Fluorescente tubular 40x127V (com selo de qualidade procel)	000335	UN	0,000	0,000	30,000	688,8000	30,000	688,8000	0,000	0,0000	0,000
LAPIS BORRACHA	000179	CX	0,000	0,000	100,000	118,0000	100,000	118,0000	0,000	0,0000	0,000
LAPIS GRAFITE PRETO Nº 02, CX C/144UND	000181	CX	0,000	0,000	25,000	275,0000	25,000	275,0000	0,000	0,0000	0,000
LARANJA PERA*	005273	KG	0,000	0,000	155,000	438,7500	155,000	438,7500	0,000	0,0000	0,000
LEITE CONDENSADO 395 GRAMAS	004239	UN	0,000	0,000	15,000	88,3500	15,000	88,3500	0,000	0,0000	0,000
LEITE DE COCO*	005275	UN	0,000	0,000	195,000	565,8000	195,000	565,8000	0,000	0,0000	0,000
LEITE EM PO DESNATADO*	005276	UN	0,000	0,000	195,000	2.540,5500	195,000	2.540,5500	0,000	0,0000	0,000
LEITE EM PO INTEGRAL*	005277	UN	0,000	0,000	205,000	2.084,8000	205,000	2.084,8000	0,000	0,0000	0,000
LEITE EM PO INTEGRAL 400 G	004242	UN	0,000	0,000	20,000	92,8000	20,000	92,8000	0,000	0,0000	0,000
LEITE EM PO INTEGRAL INSTANTANEO	005091	UN	0,000	0,000	30,000	139,2000	30,000	139,2000	0,000	0,0000	0,000
LIDOCAINA APRESENTACAO GELEIA. 2%. 30 GR	003691	UN	0,000	0,000	800,000	2.960,0000	800,000	2.960,0000	0,000	0,0000	0,000
LIMAO*	005282	KG	0,000	0,000	60,000	313,2000	60,000	313,2000	0,000	0,0000	0,000
LINGUICA CALABRESA*	005283	KG	0,000	0,000	310,000	7.649,4000	310,000	7.649,4000	0,000	0,0000	0,000
LIVRO DE ATA	000186	UN	0,000	0,000	150,000	2.373,0000	150,000	2.373,0000	0,000	0,0000	0,000
LIVRO DE PONTO	000187	UN	0,000	0,000	160,000	1.435,2000	160,000	1.435,2000	0,000	0,0000	0,000
LIVRO PROTOCOLO	000188	UN	0,000	0,000	100,000	600,0000	100,000	600,0000	0,000	0,0000	0,000
LIXEIRA COM TAMPA 30L	004135	UN	0,000	0,000	40,000	2.528,0000	40,000	2.528,0000	0,000	0,0000	0,000
LOSARTANA POTASSICA EM COMPRIMIDO COM 50 MG.	004487	UN	0,000	0,000	99990,000	6.999,3000	99990,000	6.999,3000	0,000	0,0000	0,000



FUNDO MUNICIPAL DE SAUDE DE TOBIAS BARRETO  
 Av. 7 de Junho Nº: 676, Bairro CENTRO  
 CEP: 49.300-000 TOBIAS BARRETO/SE  
 11388708000188

Emissão: 16/01/2024

## LEVANTAMENTO DE SALDO MENSAL – INVENTÁRIO DO ALMOXARIFADO (ANEXO 6 DA RESOLUÇÃO Nº 160/92)

### MATERIAL DE CONSUMO

Período de 01/01/2023 até 31/12/2023

DESCRIÇÃO DO MATERIAL	CÓDIGO	UNID.	SALDO ANTERIOR		ENTRADAS		SAÍDAS		SALDO ATUAL		VALOR TOTAL (R\$)
			QUANT.	V. INICIAL (R\$)	QUANT.	VALOR (R\$)	QUANT.	VALOR (R\$)	QUANT.	C. MÉDIO (R\$)	
LUSTRA MOVEIS	000049	UN	0,000	0,000	50,000	244,0000	50,000	244,0000	0,000	0,0000	0,000
LUVA BORRACHA G	004114	UN	0,000	0,000	100,000	470,0000	100,000	470,0000	0,000	0,0000	0,000
LUVA PARA PROCEDIMENTO NAO CIRURGICO "M"	000535	CX	29,000	584,607	650,000	10.803,0000	679,000	11.387,6067	0,000	0,0000	0,000
LUVA PARA PROCEDIMENTO NAO CIRURGICO "P"	000536	CX	0,000	0,000	1000,000	16.620,0000	1000,000	16.620,0000	0,000	0,0000	0,000
MACA NACIONAL *	005284	KG	0,000	0,000	85,000	731,2500	85,000	731,2500	0,000	0,0000	0,000
MACARRAO FORMATO ESPAGUETE	004244	UN	0,000	0,000	195,000	592,0500	195,000	592,0500	0,000	0,0000	0,000
MACARRAO PARA LASANHA*	005285	UN	0,000	0,000	60,000	298,6000	60,000	298,6000	0,000	0,0000	0,000
MACARRAO SEMOLA*	005286	UN	0,000	0,000	295,000	1.095,0500	295,000	1.095,0500	0,000	0,0000	0,000
MACARRAO SEMOLA**	005287	UN	0,000	0,000	70,000	303,3000	70,000	303,3000	0,000	0,0000	0,000
MACAXEIRA	000443	KG	0,000	0,000	210,000	820,6500	210,000	820,6500	0,000	0,0000	0,000
MALEATO DE DEXCLORFENIRAMINA EM COMPRIMIDO COM 2MG	004488	UN	0,000	0,000	10001,000	511,6971	10001,000	511,6971	0,000	0,0000	0,000
MALEATO DE ENALAPRIL EM COMPRIMIDO COM 10MG	004490	UN	0,000	0,000	20000,000	1.000,0000	20000,000	1.000,0000	0,000	0,0000	0,000
MAMAO FORMOSA*	005289	KG	0,000	0,000	48,000	206,7000	48,000	206,7000	0,000	0,0000	0,000
MARACUJA*	005291	KG	0,000	0,000	105,000	617,2500	105,000	617,2500	0,000	0,0000	0,000
MARGARINA VEGETAL 500 G	004245	UN	0,000	0,000	10,000	72,9000	10,000	72,9000	0,000	0,0000	0,000
MASCARA DESCARTAVEL.	004874	UN	0,000	0,000	400,000	3.978,0000	400,000	3.978,0000	0,000	0,0000	0,000
MASCARA DESCARTAVEL. COM ELASTICO.	003695	CX	308,000	2.433,200	700,000	4.484,0000	1008,000	6.917,2000	0,000	0,0000	0,000
MELANCIA	000435	KG	0,000	0,000	125,000	315,6000	125,000	315,6000	0,000	0,0000	0,000
MELAO*	005294	KG	0,000	0,000	75,000	443,8500	75,000	443,8500	0,000	0,0000	0,000
MEPIVACAINA CLORIDRATO 3% INJETAVEL	004877	CX	10,000	1.190,000	0,000	0,0000	5,000	595,0000	5,000	119,0000	595,000
MILHO PARA MUNGUNZA*	005295	UN	0,000	0,000	20,000	53,8000	20,000	53,8000	0,000	0,0000	0,000
MILHO VERDE	000437	KG	0,000	0,000	35,000	128,4500	35,000	128,4500	0,000	0,0000	0,000
MISTURA ALIMENTICIA APLICACAO EM BOLO	004249	UN	0,000	0,000	40,000	170,4000	40,000	170,4000	0,000	0,0000	0,000
NECTAR DE UVA*	005302	UN	0,000	0,000	80,000	357,2000	80,000	357,2000	0,000	0,0000	0,000
NECTAR E LARANJA*	005300	UN	0,000	0,000	60,000	242,4000	60,000	242,4000	0,000	0,0000	0,000





FUNDO MUNICIPAL DE SAUDE DE TOBIAS BARRETO  
 Av. 7 de Junho Nº: 676, Bairro CENTRO  
 CEP: 49.300-000 TOBIAS BARRETO/SE  
 11388708000188

Emissão: 16/01/2024

## LEVANTAMENTO DE SALDO MENSAL – INVENTÁRIO DO ALMOXARIFADO (ANEXO 6 DA RESOLUÇÃO Nº 160/92)

### MATERIAL DE CONSUMO

Período de 01/01/2023 até 31/12/2023

DESCRIÇÃO DO MATERIAL	CÓDIGO	UNID.	SALDO ANTERIOR		ENTRADAS		SAÍDAS		SALDO ATUAL		VALOR TOTAL (R\$)
			QUANT.	V. INICIAL (R\$)	QUANT.	VALOR (R\$)	QUANT.	VALOR (R\$)	QUANT.	C. MÉDIO (R\$)	
OCULOS DE PROTECAO ODONTOLOGIA	004964	UN	35,000	213,500	0,000	0,0000	35,000	213,5000	0,000	0,0000	0,000
OLEO DE SOJA REFIANDO*	005344	UN	0,000	0,000	175,000	1.725,5000	175,000	1.725,5000	0,000	0,0000	0,000
OLEO DE SOJA REFINADO*	005341	UN	0,000	0,000	50,000	464,5000	50,000	464,5000	0,000	0,0000	0,000
OLEO MINERAL (PETROLATO) EM SOLUCAO ORAL	004509	UN	0,000	0,000	250,000	872,5000	250,000	872,5000	0,000	0,0000	0,000
OVOS BRANCO*	005305	DZ	0,000	0,000	395,000	3.131,5500	395,000	3.131,5500	0,000	0,0000	0,000
PANO DE CHAO	004116	UN	20,000	134,000	1100,000	7.595,0000	930,000	6.313,5000	190,000	7,4500	1.415,500
PANO DE PRATO	004118	UN	0,000	0,000	400,000	2.288,0000	320,000	1.808,0000	80,000	6,0000	480,000
PANO MULTIUSO	004117	UN	148,000	493,000	250,000	916,5000	398,000	1.409,5000	0,000	0,0000	0,000
PA PARA LIXO	004115	UN	16,000	57,600	0,000	0,0000	16,000	57,6000	0,000	0,0000	0,000
PAPEL CAMURCA PC C/25UND	000198	UN	0,000	0,000	20,000	380,0000	20,000	380,0000	0,000	0,0000	0,000
PAPEL CARBONO	000199	UN	0,000	0,000	10,000	149,9000	10,000	149,9000	0,000	0,0000	0,000
PAPEL CARTAO, couche	000201	CX	0,000	0,000	20,000	230,6000	20,000	230,6000	0,000	0,0000	0,000
PAPEL CARTOLINA	000202	UN	0,000	0,000	150,000	87,0000	150,000	87,0000	0,000	0,0000	0,000
PAPEL TOALHA	004120	FD	0,000	0,000	200,000	1.876,0000	200,000	1.876,0000	0,000	0,0000	0,000
PASTA ARQUIVO, MATERIAL PAPEL AO AZ	000394	UN	0,000	0,000	80,000	276,0000	50,000	172,5000	30,000	3,4500	103,500
PASTA CLASSIFICADORA EM PLASTICO TRANSPARENTE SEM ELASTICO.	000285	UN	50,000	54,000	200,000	198,0000	50,000	54,0000	200,000	0,9900	198,000
PASTA DOCUMENTOS, CX C/100UND	000214	CX	0,000	0,000	50,000	49,5000	50,000	49,5000	0,000	0,0000	0,000
PASTA PLASTICA	000222	CX	0,000	0,000	100,000	50,0000	100,000	50,0000	0,000	0,0000	0,000
PASTA PROFILATICA	004879	UN	74,000	392,570	0,000	0,0000	74,000	392,5702	0,000	0,0000	0,000
PASTA SANFONADA TAM. A4 C/ ABA C/ 12, TIPO 2	001131	UN	0,000	0,000	50,000	232,5000	50,000	232,5000	0,000	0,0000	0,000
PASTA SUSPENSA	000215	CX	0,000	0,000	30,000	1.168,5000	30,000	1.168,5000	0,000	0,0000	0,000
PASTA SUSPENSA CX C/50UND	003910	CX	0,000	0,000	5,000	515,0000	5,000	515,0000	0,000	0,0000	0,000
PASTA TIPO A a Z	000216	UN	0,000	0,000	40,000	380,0000	40,000	380,0000	0,000	0,0000	0,000
PEDRA POMES	004880	UN	10,000	37,200	0,000	0,0000	3,000	11,1600	7,000	3,7200	26,040
PEDRA SANITARIA SORTIDA TIPO 2	001132	UN	0,000	0,000	1000,000	2.074,0000	910,000	1.869,7000	90,000	2,2700	204,300



FUNDO MUNICIPAL DE SAUDE DE TOBIAS BARRETO  
 Av. 7 de Junho Nº: 676, Bairro CENTRO  
 CEP: 49.300-000 TOBIAS BARRETO/SE  
 11388708000188

Emissão: 16/01/2024

## LEVANTAMENTO DE SALDO MENSAL – INVENTÁRIO DO ALMOXARIFADO (ANEXO 6 DA RESOLUÇÃO Nº 160/92)

### MATERIAL DE CONSUMO

Período de 01/01/2023 até 31/12/2023

DESCRIÇÃO DO MATERIAL	CÓDIGO	UNID.	SALDO ANTERIOR		ENTRADAS		SAÍDAS		SALDO ATUAL		VALOR TOTAL (R\$)
			QUANT.	V. INICIAL (R\$)	QUANT.	VALOR (R\$)	QUANT.	VALOR (R\$)	QUANT.	C. MÉDIO (R\$)	
PEIXE IN NATURA ESPECIA MERLUZA.	004256	KG	0,000	0,000	50,000	1.166,5000	50,000	1.166,5000	0,000	0,0000	0,000
PEIXE IN NATURA. ESPECIE SARDINHA	004258	KG	0,000	0,000	25,000	299,7500	25,000	299,7500	0,000	0,0000	0,000
PERFURADOR DE PAPEL	000224	UN	0,000	0,000	10,000	149,5000	10,000	149,5000	0,000	0,0000	0,000
PERFURADOR PAPEL	000286	UN	4,000	64,000	0,000	0,0000	4,000	64,0000	0,000	0,0000	0,000
PERFURADOR PAPEL, MATERIAL ACO TIPO MESA PERFURACAO 40 FL, COM 2 FUROS	000405	UN	2,000	32,000	0,000	0,0000	2,000	32,0000	0,000	0,0000	0,000
PIMENTAO	000431	KG	0,000	0,000	60,000	450,0000	60,000	450,0000	0,000	0,0000	0,000
PIMENTAO VERDE*	005312	KG	0,000	0,000	5,000	28,2500	5,000	28,2500	0,000	0,0000	0,000
PISTOLA DE COLA QUENTE FINA	000231	UN	0,000	0,000	10,000	179,0000	10,000	179,0000	0,000	0,0000	0,000
PISTOLA DE COLA QUENTE GROSSA	000232	UN	0,000	0,000	15,000	222,0000	15,000	222,0000	0,000	0,0000	0,000
PNEU 175/70 R 14	003892	UN	6,000	2.933,705	40,000	7.856,8000	44,000	10.344,4778	2,000	223,0137	446,027
PO PARA TONER BROTHER 1060	005641	UN	0,000	0,000	4,000	160,0000	4,000	160,0000	0,000	0,0000	0,000
PO PARA TONER + CHIP SAMSUNG D111/ML2070	005643	UN	0,000	0,000	4,000	320,0000	4,000	320,0000	0,000	0,0000	0,000
PORTA AGULHA MAYO-HEGAR	004972	UN	14,000	524,000	0,000	0,0000	14,000	524,0000	0,000	0,0000	0,000
PORTA ALGODAO	004973	UN	0,000	0,000	10,000	390,0000	2,000	78,0000	8,000	39,0000	312,000
PORTA AMALGAMA	004974	UN	15,000	675,000	0,000	0,0000	15,000	675,0000	0,000	0,0000	0,000
PRENDEDOR DE PAPEL 51mm	000239	CX	0,000	0,000	30,000	291,0000	30,000	291,0000	0,000	0,0000	0,000
PRESUNTO TIPO COZIDO	004203	KG	0,000	0,000	40,000	945,1000	40,000	945,1000	0,000	0,0000	0,000
PROTETOR SOLAR. COM FPS 50	003701	UN	149,000	2.384,000	0,000	0,0000	47,000	752,0000	102,000	16,0000	1.632,000
QUADRO BRANCO	000240	UN	0,000	0,000	3,000	605,9700	3,000	605,9700	0,000	0,0000	0,000
QUEIJO TIPO MUSSARELA	004205	KG	0,000	0,000	130,000	4.371,2500	130,000	4.371,2500	0,000	0,0000	0,000
REFRIGERANTE 2L	004277	UN	0,000	0,000	25,000	133,7500	25,000	133,7500	0,000	0,0000	0,000
REFRIGERANTE 2 LITROS	004261	UN	0,000	0,000	227,000	1.572,2300	227,000	1.572,2300	0,000	0,0000	0,000
REFRIGERANTE EM LATA 350ML	004274	UN	0,000	0,000	200,000	798,0000	200,000	798,0000	0,000	0,0000	0,000
REGUA	000241	UN	0,000	0,000	50,000	230,0000	50,000	230,0000	0,000	0,0000	0,000
REQUEIJAO CREMOSO*	005324	UN	0,000	0,000	10,000	58,8000	10,000	58,8000	0,000	0,0000	0,000



FUNDO MUNICIPAL DE SAUDE DE TOBIAS BARRETO  
 Av. 7 de Junho Nº: 676, Bairro CENTRO  
 CEP: 49.300-000 TOBIAS BARRETO/SE  
 11388708000188

Emissão: 16/01/2024

## LEVANTAMENTO DE SALDO MENSAL – INVENTÁRIO DO ALMOXARIFADO (ANEXO 6 DA RESOLUÇÃO Nº 160/92)

### MATERIAL DE CONSUMO

Período de 01/01/2023 até 31/12/2023

DESCRIÇÃO DO MATERIAL	CÓDIGO	UNID.	SALDO ANTERIOR		ENTRADAS		SAÍDAS		SALDO ATUAL		VALOR TOTAL (R\$)
			QUANT.	V. INICIAL (R\$)	QUANT.	VALOR (R\$)	QUANT.	VALOR (R\$)	QUANT.	C. MÉDIO (R\$)	
RESINA COMPOSTA A1	004881	UN	0,000	0,000	30,000	1.257,0000	30,000	1.257,0000	0,000	0,0000	0,000
RESINA COMPOSTA A2	004882	UN	0,000	0,000	40,000	1.676,0000	40,000	1.676,0000	0,000	0,0000	0,000
RESINA COMPOSTA A3	004883	UN	0,000	0,000	40,000	1.560,0000	40,000	1.560,0000	0,000	0,0000	0,000
RESINA COMPOSTA A3.5	004884	UN	0,000	0,000	40,000	1.560,0000	40,000	1.560,0000	0,000	0,0000	0,000
REVELADOR RADIOLOGICO	004888	UN	42,000	394,673	0,000	0,0000	42,000	394,6735	0,000	0,0000	0,000
SABAO EM PO 500 GR	000054	UN	22,000	72,600	700,000	2.310,0000	722,000	2.382,6000	0,000	0,0000	0,000
SACO PARA LIXO 100L TIPO 2	001141	UN	0,000	0,000	100,000	2.840,0000	20,000	568,0000	80,000	28,4000	2.272,000
SACO PARA LIXO 50L TIPO 2	001144	UN	0,000	0,000	100,000	2.450,0000	15,000	367,5000	85,000	24,5000	2.082,500
SAIS PARA REIDRATAÇAO ORAL EM PO	004520	UN	0,000	0,000	300,000	270,0000	300,000	270,0000	0,000	0,0000	0,000
SAL 01 KG.	000500	UN	0,000	0,000	135,000	153,1500	135,000	153,1500	0,000	0,0000	0,000
SALSICHA	000411	KG	0,000	0,000	25,000	266,2500	25,000	266,2500	0,000	0,0000	0,000
SERINGA DESCARTAVEL 5ML C/ AGULHA 25X7	005570	UN	2983,000	815,647	5000,000	1.600,0000	3358,000	1.012,9620	4625,000	0,3033	1.402,685
SONDA TIPO FOLEY. Nº 16. 2 VIAS	003708	UN	67,000	216,779	0,000	0,0000	67,000	216,7791	0,000	0,0000	0,000
SONDA TIPO FOLEY. Nº 18. 2 VIAS	003709	UN	72,000	244,800	0,000	0,0000	72,000	244,8000	0,000	0,0000	0,000
SONDA URETRAL. Nº 06	003707	UN	1000,000	650,000	3000,000	1.860,0000	2450,000	1.549,0000	1550,000	0,6200	961,000
SONDA URETRAL Nº 08	000540	UN	0,000	0,000	2000,000	1.260,0000	2000,000	1.260,0000	0,000	0,0000	0,000
SUCCINATO DE METOPROLOL EM COMPRIMIDO 100 MG	004524	UN	0,000	0,000	990,000	831,6000	990,000	831,6000	0,000	0,0000	0,000
SUCCINATO DE METOPROLOL EM COMPRIMIDO 50 MG	004526	UN	0,000	0,000	630,000	182,7000	630,000	182,7000	0,000	0,0000	0,000
SUCO EM CAIXA TETRAPACK	004206	UN	0,000	0,000	20,000	66,8000	20,000	66,8000	0,000	0,0000	0,000
SUCO EM PO 15 GR.	000501	UN	0,000	0,000	240,000	178,0000	240,000	178,0000	0,000	0,0000	0,000
SUGADOR	004890	UN	15,000	112,379	0,000	0,0000	15,000	112,3793	0,000	0,0000	0,000
SULFAMETOXAZOL 400 MG + TRIMETROPRINA 80MG EM COMPRIMIDO	004527	UN	0,000	0,000	5000,000	1.100,0000	5000,000	1.100,0000	0,000	0,0000	0,000
SULFAMETOXAZOL 40MG/ML + TRIMETROPRINA 8MG/ML	004528	UN	0,000	0,000	100,000	450,0000	100,000	450,0000	0,000	0,0000	0,000
SULFATO DE SALBUTAMOL 100MCG/DOSE EM AEROSOL	004529	UN	0,000	0,000	300,000	2.850,0000	300,000	2.850,0000	0,000	0,0000	0,000
TEMPERO COMPLETO Embalagem com 100 g	000470	UN	0,000	0,000	10,000	115,0000	10,000	115,0000	0,000	0,0000	0,000



FUNDO MUNICIPAL DE SAUDE DE TOBIAS BARRETO  
 Av. 7 de Junho Nº: 676, Bairro CENTRO  
 CEP: 49.300-000 TOBIAS BARRETO/SE  
 11388708000188

Emissão: 16/01/2024

## LEVANTAMENTO DE SALDO MENSAL – INVENTÁRIO DO ALMOXARIFADO (ANEXO 6 DA RESOLUÇÃO Nº 160/92)

### MATERIAL DE CONSUMO

Período de 01/01/2023 até 31/12/2023

DESCRIÇÃO DO MATERIAL	CÓDIGO	UNID.	SALDO ANTERIOR		ENTRADAS		SAÍDAS		SALDO ATUAL		VALOR TOTAL (R\$)
			QUANT.	V. INICIAL (R\$)	QUANT.	VALOR (R\$)	QUANT.	VALOR (R\$)	QUANT.	C. MÉDIO (R\$)	
TERMOMETRO CLINICO DIGITAL	000543	UN	12,000	162,000	75,000	823,5000	87,000	985,5000	0,000	0,0000	0,000
TINTA PARA CARIMBO	000245	UN	12,000	26,400	0,000	0,0000	12,000	26,4000	0,000	0,0000	0,000
TIRA ABRASIVA	004891	UN	16,000	104,000	0,000	0,0000	16,000	104,0000	0,000	0,0000	0,000
TOMATE	000429	KG	0,000	0,000	230,000	1.595,7000	230,000	1.595,7000	0,000	0,0000	0,000
UVAS VERDES*	005330	KG	0,000	0,000	80,000	880,5000	80,000	880,5000	0,000	0,0000	0,000
VALPROATO DE SODIO COM 576MG(EQUIVALENTE A 500MG ACIDO VALPROICO)	004493	UN	0,000	0,000	2,000	154,1053	2,000	154,1053	0,000	0,0000	0,000
VASSOURA DE PIACAVA	000046	UN	0,000	0,000	40,000	399,6000	40,000	399,6000	0,000	0,0000	0,000
VINAGRE 500 ML	004280	UN	0,000	0,000	172,000	287,2000	172,000	287,2000	0,000	0,0000	0,000
<b>GRUPO: GÊNEROS ALIMENTÍCIOS</b>			<b>0,000</b>	<b>R\$ 0,000</b>	<b>7535,000</b>	<b>R\$ 69.039,310</b>	<b>7535,000</b>	<b>R\$ 69.039,310</b>	<b>0,000</b>	<b>R\$ 0,000</b>	<b>R\$ 0,000</b>
ABACAXI	007857	UN	0,000	0,000	70,000	330,6000	70,000	330,6000	0,000	0,0000	0,000
ABACAXI PÉROLA	009661	UN	0,000	0,000	25,000	139,5000	25,000	139,5000	0,000	0,0000	0,000
ACHOCOLATADO EM PÓ	007858	UN	0,000	0,000	15,000	42,7000	15,000	42,7000	0,000	0,0000	0,000
AÇÚCAR CRISTAL	009662	KG	0,000	0,000	10,000	36,4000	10,000	36,4000	0,000	0,0000	0,000
ADOÇANTE	007860	FR	0,000	0,000	5,000	22,5000	5,000	22,5000	0,000	0,0000	0,000
ALFACE	007861	KG	0,000	0,000	37,000	266,6100	37,000	266,6100	0,000	0,0000	0,000
ALHO	007862	KG	0,000	0,000	65,000	1.807,1500	65,000	1.807,1500	0,000	0,0000	0,000
ALMONDEGA	007863	KG	0,000	0,000	20,000	184,8000	20,000	184,8000	0,000	0,0000	0,000
ARROZ BRANCO AGULHINHA	007865	UN	0,000	0,000	120,000	594,0000	120,000	594,0000	0,000	0,0000	0,000
AVEIA FLOCOS	007867	UN	0,000	0,000	40,000	154,0000	40,000	154,0000	0,000	0,0000	0,000
AZEITE	007868	FR	0,000	0,000	12,000	214,0800	12,000	214,0800	0,000	0,0000	0,000
BANANA DA TERRA	007870	KG	0,000	0,000	115,000	708,0500	115,000	708,0500	0,000	0,0000	0,000
BANANA PRATA	007871	KG	0,000	0,000	170,000	788,0000	170,000	788,0000	0,000	0,0000	0,000
BATATA	007872	KG	0,000	0,000	155,000	902,7500	155,000	902,7500	0,000	0,0000	0,000
BATERRABA	007874	KG	0,000	0,000	10,000	57,0000	10,000	57,0000	0,000	0,0000	0,000
BEBIDA LACTEA AMEIXA	007875	UN	0,000	0,000	15,000	66,7500	15,000	66,7500	0,000	0,0000	0,000



FUNDO MUNICIPAL DE SAUDE DE TOBIAS BARRETO  
 Av. 7 de Junho Nº: 676, Bairro CENTRO  
 CEP: 49.300-000 TOBIAS BARRETO/SE  
 11388708000188

Emissão: 16/01/2024

## LEVANTAMENTO DE SALDO MENSAL – INVENTÁRIO DO ALMOXARIFADO (ANEXO 6 DA RESOLUÇÃO Nº 160/92)

### MATERIAL DE CONSUMO

Período de 01/01/2023 até 31/12/2023

DESCRIÇÃO DO MATERIAL	CÓDIGO	UNID.	SALDO ANTERIOR		ENTRADAS		SAÍDAS		SALDO ATUAL		VALOR TOTAL (R\$)
			QUANT.	V. INICIAL (R\$)	QUANT.	VALOR (R\$)	QUANT.	VALOR (R\$)	QUANT.	C. MÉDIO (R\$)	
BISCOITO CREAM CRACKER	007877	PCT	0,000	0,000	10,000	40,0000	10,000	40,0000	0,000	0,0000	0,000
BISCOITO DE MAISENA	009664	UN	0,000	0,000	140,000	817,6000	140,000	817,6000	0,000	0,0000	0,000
BISCOITO DE MAISENA	007878	PCT	0,000	0,000	42,000	196,9800	42,000	196,9800	0,000	0,0000	0,000
BISCOITO WAFER	007879	UN	0,000	0,000	310,000	319,0000	310,000	319,0000	0,000	0,0000	0,000
CALDO DE CARNE	007884	KG	0,000	0,000	40,000	234,0000	40,000	234,0000	0,000	0,0000	0,000
CALDO DE GALINHA	007885	KG	0,000	0,000	40,000	234,0000	40,000	234,0000	0,000	0,0000	0,000
CALDO DE LEGUMES	007886	KG	0,000	0,000	35,000	444,5000	35,000	444,5000	0,000	0,0000	0,000
CARNE ALCATRA.	007888	KG	0,000	0,000	90,000	3.312,0000	90,000	3.312,0000	0,000	0,0000	0,000
CARNE - COXÃO MOLE	007889	KG	0,000	0,000	75,000	2.534,2500	75,000	2.534,2500	0,000	0,0000	0,000
CARNE MOÍDA - PATINHO	007891	KG	0,000	0,000	20,000	368,6000	20,000	368,6000	0,000	0,0000	0,000
CEBOLA	007892	KG	0,000	0,000	100,000	670,0000	100,000	670,0000	0,000	0,0000	0,000
CEBOLINHA VERDE	007893	KG	0,000	0,000	27,000	241,4600	27,000	241,4600	0,000	0,0000	0,000
CHÁ CIDREIRA	007894	CX	0,000	0,000	50,000	150,0000	50,000	150,0000	0,000	0,0000	0,000
CHARQUE	007895	KG	0,000	0,000	260,000	11.122,8500	260,000	11.122,8500	0,000	0,0000	0,000
CHOCOLATE GRANULADO	007896	UN	0,000	0,000	10,000	159,5000	10,000	159,5000	0,000	0,0000	0,000
COCO RALADO	009666	UN	0,000	0,000	75,000	179,2500	75,000	179,2500	0,000	0,0000	0,000
COCO RALADO	007897	PCT	0,000	0,000	35,000	78,0500	35,000	78,0500	0,000	0,0000	0,000
COLORAL	007898	KG	0,000	0,000	30,000	345,7500	30,000	345,7500	0,000	0,0000	0,000
CONDIMENTO MISTO	007899	KG	0,000	0,000	5,000	62,2000	5,000	62,2000	0,000	0,0000	0,000
COUVE	007900	MOL	0,000	0,000	50,000	125,2500	50,000	125,2500	0,000	0,0000	0,000
COXA E SOBRECOXA	007901	KG	0,000	0,000	180,000	2.538,2000	180,000	2.538,2000	0,000	0,0000	0,000
CRAVO	007902	UN	0,000	0,000	5,000	22,7500	5,000	22,7500	0,000	0,0000	0,000
CREME DE LEITE	007903	UN	0,000	0,000	20,000	62,8000	20,000	62,8000	0,000	0,0000	0,000
ERVILHA	007904	UN	0,000	0,000	150,000	503,2000	150,000	503,2000	0,000	0,0000	0,000
EXTRATO DE TOMATE	007905	UN	0,000	0,000	225,000	632,2500	225,000	632,2500	0,000	0,0000	0,000





FUNDO MUNICIPAL DE SAUDE DE TOBIAS BARRETO  
 Av. 7 de Junho Nº: 676, Bairro CENTRO  
 CEP: 49.300-000 TOBIAS BARRETO/SE  
 11388708000188

Emissão: 16/01/2024

## LEVANTAMENTO DE SALDO MENSAL – INVENTÁRIO DO ALMOXARIFADO (ANEXO 6 DA RESOLUÇÃO Nº 160/92)

### MATERIAL DE CONSUMO

Período de 01/01/2023 até 31/12/2023

DESCRIÇÃO DO MATERIAL	CÓDIGO	UNID.	SALDO ANTERIOR		ENTRADAS		SAÍDAS		SALDO ATUAL		VALOR TOTAL (R\$)
			QUANT.	V. INICIAL (R\$)	QUANT.	VALOR (R\$)	QUANT.	VALOR (R\$)	QUANT.	C. MÉDIO (R\$)	
FARINHA DE ARROZ	007906	UN	0,000	0,000	140,000	437,4000	140,000	437,4000	0,000	0,0000	0,000
FARINHA DE TRIGO	007907	UN	0,000	0,000	79,000	529,1600	79,000	529,1600	0,000	0,0000	0,000
FEIJÃO CARIOCA	007908	KG	0,000	0,000	10,000	66,9000	10,000	66,9000	0,000	0,0000	0,000
FEIJÃO FRADINHO	007909	KG	0,000	0,000	10,000	64,4000	10,000	64,4000	0,000	0,0000	0,000
FERMENTO EM PÓ	007910	UN	0,000	0,000	15,000	57,7500	15,000	57,7500	0,000	0,0000	0,000
FÍGADO DE BOI	007911	KG	0,000	0,000	35,000	677,2500	35,000	677,2500	0,000	0,0000	0,000
FRANGO INTEIRO	007912	KG	0,000	0,000	115,000	1.143,1000	115,000	1.143,1000	0,000	0,0000	0,000
GOIABA	007913	KG	0,000	0,000	100,000	496,4000	100,000	496,4000	0,000	0,0000	0,000
GOIABADA	007914	PO	0,000	0,000	10,000	66,0000	10,000	66,0000	0,000	0,0000	0,000
GOIABA VERMELHA	009667	KG	0,000	0,000	15,000	70,5000	15,000	70,5000	0,000	0,0000	0,000
GOMA DE TAPIOCA	007915	UN	0,000	0,000	30,000	155,7000	30,000	155,7000	0,000	0,0000	0,000
INHAME	007918	KG	0,000	0,000	105,000	908,7000	105,000	908,7000	0,000	0,0000	0,000
IOGURTE DE MORANGO	007919	UN	0,000	0,000	85,000	533,6500	85,000	533,6500	0,000	0,0000	0,000
KETCHUP	007920	UN	0,000	0,000	5,000	33,7500	5,000	33,7500	0,000	0,0000	0,000
LARANJA PÊRA	007921	KG	0,000	0,000	30,000	79,5000	30,000	79,5000	0,000	0,0000	0,000
LEITE CONDENSADO	007922	CX	0,000	0,000	75,000	557,7500	75,000	557,7500	0,000	0,0000	0,000
LEITE DE CAIXA INTEGRAL	007923	CX	0,000	0,000	95,000	440,8000	95,000	440,8000	0,000	0,0000	0,000
LEITE DE CÔCO	007924	UN	0,000	0,000	15,000	54,6000	15,000	54,6000	0,000	0,0000	0,000
LEITE EM PÓ INTEGRAL	007926	UN	0,000	0,000	15,000	135,0000	15,000	135,0000	0,000	0,0000	0,000
LINGUIÇA CALABRESA	007930	KG	0,000	0,000	35,000	766,5000	35,000	766,5000	0,000	0,0000	0,000
MAÇÃ	007931	KG	0,000	0,000	15,000	144,7500	15,000	144,7500	0,000	0,0000	0,000
MACARÃO SÊMOLA - ESPAGUETE	007932	UN	0,000	0,000	20,000	71,8000	20,000	71,8000	0,000	0,0000	0,000
MACARRÃO PARA LASANHA	007933	UN	0,000	0,000	10,000	44,4000	10,000	44,4000	0,000	0,0000	0,000
MACARRÃO SÊMOLA - AVE MARIA	007934	UN	0,000	0,000	10,000	43,9000	10,000	43,9000	0,000	0,0000	0,000
MAIONESE	007935	UN	0,000	0,000	25,000	108,7500	25,000	108,7500	0,000	0,0000	0,000



FUNDO MUNICIPAL DE SAUDE DE TOBIAS BARRETO  
 Av. 7 de Junho Nº: 676, Bairro CENTRO  
 CEP: 49.300-000 TOBIAS BARRETO/SE  
 11388708000188

Emissão: 16/01/2024

## LEVANTAMENTO DE SALDO MENSAL – INVENTÁRIO DO ALMOXARIFADO (ANEXO 6 DA RESOLUÇÃO Nº 160/92)

### MATERIAL DE CONSUMO

Período de 01/01/2023 até 31/12/2023

DESCRIÇÃO DO MATERIAL	CÓDIGO	UNID.	SALDO ANTERIOR		ENTRADAS		SAÍDAS		SALDO ATUAL		VALOR TOTAL (R\$)
			QUANT.	V. INICIAL (R\$)	QUANT.	VALOR (R\$)	QUANT.	VALOR (R\$)	QUANT.	C. MÉDIO (R\$)	
MAMÃO FORMOSO	007936	KG	0,000	0,000	10,000	46,5000	10,000	46,5000	0,000	0,0000	0,000
MANGA ROSA	007937	KG	0,000	0,000	65,000	283,6500	65,000	283,6500	0,000	0,0000	0,000
MANTEIGA COM SAL	007938	UN	0,000	0,000	260,000	2.274,0500	260,000	2.274,0500	0,000	0,0000	0,000
MARACUJÁ	007939	KG	0,000	0,000	15,000	99,7500	15,000	99,7500	0,000	0,0000	0,000
MARGARINA	007940	PO	0,000	0,000	260,000	1.824,1500	260,000	1.824,1500	0,000	0,0000	0,000
MELÃO	007941	KG	0,000	0,000	10,000	69,5000	10,000	69,5000	0,000	0,0000	0,000
MILHO DE MUNGUZÁ	007942	UN	0,000	0,000	125,000	345,5500	125,000	345,5500	0,000	0,0000	0,000
MILHO DE PIPOCA	007943	UN	0,000	0,000	150,000	493,5000	150,000	493,5000	0,000	0,0000	0,000
MILHO VERDE	007944	UN	0,000	0,000	10,000	27,1000	10,000	27,1000	0,000	0,0000	0,000
MISTURA DE BOLO - MILHO VERDE	007945	PCT	0,000	0,000	43,000	205,9700	43,000	205,9700	0,000	0,0000	0,000
MISTURA DE BOLO - MILHO VERDE	009668	UN	0,000	0,000	20,000	90,0000	20,000	90,0000	0,000	0,0000	0,000
MISTURA PARA BOLO	007946	UN	0,000	0,000	85,000	433,9500	85,000	433,9500	0,000	0,0000	0,000
MISTURA PARA BOLO FESTA	007947	UN	0,000	0,000	100,000	456,5500	100,000	456,5500	0,000	0,0000	0,000
MOLHO DE TOMATE	007948	UN	0,000	0,000	310,000	687,0000	310,000	687,0000	0,000	0,0000	0,000
MUSSARELA	007952	KG	0,000	0,000	15,000	530,2500	15,000	530,2500	0,000	0,0000	0,000
ÓLEO DE SOJA	007957	UN	0,000	0,000	15,000	139,3500	15,000	139,3500	0,000	0,0000	0,000
OVO BRANCO	007959	DZ	0,000	0,000	20,000	177,8000	20,000	177,8000	0,000	0,0000	0,000
PEITO DE FRANGO	007965	KG	0,000	0,000	535,000	8.428,1500	535,000	8.428,1500	0,000	0,0000	0,000
PEIXE MERLUZA	007966	KG	0,000	0,000	70,000	1.676,3000	70,000	1.676,3000	0,000	0,0000	0,000
PEIXE PESCADA	007967	KG	0,000	0,000	30,000	536,7000	30,000	536,7000	0,000	0,0000	0,000
POLPA DE ABACAXI	007969	SC	0,000	0,000	75,000	857,0500	75,000	857,0500	0,000	0,0000	0,000
POLPA DE ACEROLA	007970	SC	0,000	0,000	80,000	1.003,6000	80,000	1.003,6000	0,000	0,0000	0,000
POLPA DE CAJU	007971	SC	0,000	0,000	80,000	846,0000	80,000	846,0000	0,000	0,0000	0,000
POLPA DE GOIABA	007972	SC	0,000	0,000	80,000	893,6000	80,000	893,6000	0,000	0,0000	0,000
POLPA DE MANGA	007973	SC	0,000	0,000	75,000	923,6500	75,000	923,6500	0,000	0,0000	0,000



FUNDO MUNICIPAL DE SAUDE DE TOBIAS BARRETO  
 Av. 7 de Junho Nº: 676, Bairro CENTRO  
 CEP: 49.300-000 TOBIAS BARRETO/SE  
 11388708000188

Emissão: 16/01/2024

## LEVANTAMENTO DE SALDO MENSAL – INVENTÁRIO DO ALMOXARIFADO (ANEXO 6 DA RESOLUÇÃO Nº 160/92)

### MATERIAL DE CONSUMO

Período de 01/01/2023 até 31/12/2023

DESCRIÇÃO DO MATERIAL	CÓDIGO	UNID.	SALDO ANTERIOR		ENTRADAS		SAÍDAS		SALDO ATUAL		VALOR TOTAL (R\$)
			QUANT.	V. INICIAL (R\$)	QUANT.	VALOR (R\$)	QUANT.	VALOR (R\$)	QUANT.	C. MÉDIO (R\$)	
POLPA DE MARACUJÁ	007974	SC	0,000	0,000	80,000	942,0000	80,000	942,0000	0,000	0,0000	0,000
POLPA DE UMBU	007975	SC	0,000	0,000	75,000	894,3500	75,000	894,3500	0,000	0,0000	0,000
PRESUNTO	007976	KG	0,000	0,000	70,000	1.607,8000	70,000	1.607,8000	0,000	0,0000	0,000
QUIABO	007979	KG	0,000	0,000	85,000	644,0000	85,000	644,0000	0,000	0,0000	0,000
REPOLHO	007980	KG	0,000	0,000	90,000	644,5500	90,000	644,5500	0,000	0,0000	0,000
REPOLHO BRANCO	009675	KG	0,000	0,000	15,000	86,2500	15,000	86,2500	0,000	0,0000	0,000
SARDINHA EM LATA - MOLHO DE TOMATE	007983	UN	0,000	0,000	75,000	306,2500	75,000	306,2500	0,000	0,0000	0,000
SUCO DE MANGA	007984	UN	0,000	0,000	90,000	399,6000	90,000	399,6000	0,000	0,0000	0,000
SUCO DE PÊRA	009676	CX	0,000	0,000	50,000	174,0000	50,000	174,0000	0,000	0,0000	0,000
SUCO EM PÓ	009677	UN	0,000	0,000	210,000	151,1000	210,000	151,1000	0,000	0,0000	0,000
SUCO EM PÓ	007985	PCT	0,000	0,000	70,000	70,0000	70,000	70,0000	0,000	0,0000	0,000
TANGERINA	007986	KG	0,000	0,000	75,000	308,2500	75,000	308,2500	0,000	0,0000	0,000
UVA VERDE	007988	KG	0,000	0,000	5,000	63,7500	5,000	63,7500	0,000	0,0000	0,000
<b>GRUPO: GENEROS ALIMENTICIOS1</b>			<b>0,000</b>	<b>R\$ 0,000</b>	<b>475,000</b>	<b>R\$ 9.297,700</b>	<b>475,000</b>	<b>R\$ 9.297,700</b>	<b>0,000</b>	<b>R\$ 0,000</b>	<b>R\$ 0,000</b>
ABÓBORA MADURA, TIPO MORANGA, DE TAMANHOS GRANDES, UNIFORMES, SEM DEFEITOS, TURGESCENTES, INTACTAS, FIRMES E BEM DESENVOLVIDAS, LIVRE DE TERRA OU CORPOS ESTRANHOS ADERENTES À SUPERFÍCIE EXTERNA DE ACORDO COM A RESOLUÇÃO 12/78 DA CNNPA. KG.	006645	KG	0,000	0,000	15,000	132,0000	15,000	132,0000	0,000	0,0000	0,000
BISCOITO TIPO DE MAISENA PACOTE COM 400GR APRESENTAÇÃO RETANGULAR OU REDONDO EM PACOTE PLÁSTICO COM 3 DIVISÓRIAS	006670	PCT	0,000	0,000	20,000	116,8000	20,000	116,8000	0,000	0,0000	0,000
"CARNE BOVINA TIPO COXÃO MOLE IN NATURA. TIPO COXÃO MOLE. APRESENTAÇÃO CORTADA. QUILOGRAMÁ. DEVE APRESENTAR ODORE E COR CARACTERÍSTICOS, DEVE TER REGISTRO DE INSPEÇÃO ANIMAL."	006681	KG	0,000	0,000	40,000	1.351,6000	40,000	1.351,6000	0,000	0,0000	0,000
CARNE DE BOI 1ª QUALIDADE (ALCATRA) IN NATURA - FRESCA, RESFRIADA OU CONGELADA,	006683	KG	0,000	0,000	50,000	1.720,0000	50,000	1.720,0000	0,000	0,0000	0,000



FUNDO MUNICIPAL DE SAUDE DE TOBIAS BARRETO  
 Av. 7 de Junho Nº: 676, Bairro CENTRO  
 CEP: 49.300-000 TOBIAS BARRETO/SE  
 11388708000188

Emissão: 16/01/2024

## LEVANTAMENTO DE SALDO MENSAL – INVENTÁRIO DO ALMOXARIFADO (ANEXO 6 DA RESOLUÇÃO Nº 160/92)

### MATERIAL DE CONSUMO

Período de 01/01/2023 até 31/12/2023

DESCRIÇÃO DO MATERIAL	CÓDIGO	UNID.	SALDO ANTERIOR		ENTRADAS		SAÍDAS		SALDO ATUAL		VALOR TOTAL (R\$)
			QUANT.	V. INICIAL (R\$)	QUANT.	VALOR (R\$)	QUANT.	VALOR (R\$)	QUANT.	C. MÉDIO (R\$)	
ACONDICIONADO EM SACO PLASTICO DE POLIETILENO APROPRIADO, DE ACORDO COM AS NORMAS DO MINISTERIO DE AGRICULTURA, EM PCT COM PRAZO DE VALIDADE DE 48HORAS SOB REFRIGERAÇÃO, E CONGELAMENTO DE 1(UM) ANO. EMBALAGEM A VACUO COM											
CARNE DE BOI 1ª QUALIDADE (ALCATRA) IN NATURA - FRESCA, RESFRIADA OU CONGELADA, ACONDICIONADO EM SACO PLASTICO DE POLIETILENO APROPRIADO, DE ACORDO COM AS NORMAS DO MINISTERIO DE AGRICULTURA, EM PCT COM PRAZO DE VALIDADE DE 48HORAS SOB REFRIGERAÇÃO, E CONGELAMENTO DE 1(UM) ANO. EMBALAGEM A VACUO COM 1KG	006684	KG	0,000	0,000	50,000	1.720,0000	50,000	1.720,0000	0,000	0,0000	0,000
CENOURA, SEM FOLHAS, PRIMEIRA, TAMANHO MÉDIO, UNIFORME, SEM FERIMENTOS OU DEFEITOS, TENRAS, SEM CORPOS ESTRANHOS OU TENROS ADERIDA À SUPERFÍCIE EXTERNA DE ACORDO COM A RESOLUÇÃO 12/78 DA CNNPA. KG.	006688	KG	0,000	0,000	10,000	72,6000	10,000	72,6000	0,000	0,0000	0,000
"CORTE DE PEITO DE FRANGO, CONGELADO. EMBALAGEM EM FILME PVC, COM 1 KG TRANSPARENTE OU SACO PLÁSTICO TRANSPARENTE, CONTENDO IDENTIFICAÇÃO DO PRODUTO, MARCA DO FABRICANTE, PRAZO DE VALIDADE MÍNIMO DE 6 MESES DA DATA DE ENTREGA, MARCAS E CARIMBOS OFICIAIS, DE ACORDO COM AS NORMAS VIGENTES DO MINISTÉRI	006697	KG	0,000	0,000	15,000	209,8500	15,000	209,8500	0,000	0,0000	0,000
COXA E SOBRECOXA, 1ª QUALIDADE (AVE FRANGO) CONGELADA, ACONDICIONADO EM SACO PLASTICO DE POLIETILENO APROPRIADO, DE ACORDO COM AS NORMAS DO MINISTERIO DE AGRICULTURA, EM PCT COM PRAZO DE VALIDADE DE 48HORAS SOB REFRIGERAÇÃO, E CONGELAMENTO DE 1(UM) ANO.	006699	KG	0,000	0,000	35,000	500,1500	35,000	500,1500	0,000	0,0000	0,000
"MILHO VERDE EM CONSERVA. MILHO, ÁGUA, E SAL, SEM CONSERVANTES. EMBALAGEM LONGA VIDA, DEVE ESTAR INTACTA, RESISTENTE, VEDADA HERMETICAMENTE, COM PESO LÍQUIDO DE 300G. PRAZO DE VALIDADE MÍNIMO 02 ANOS A CONTAR A PARTIR DA DATA DE ENTREGA. EMBALAGEM DE 300G"	006748	UN	0,000	0,000	60,000	255,0000	60,000	255,0000	0,000	0,0000	0,000
MISTURA PARA BOLO SABOR FESTA, ENRIQUECIDA COM FERRO E ACIDO FÓLICO, AMIDO, AÇÚCAR, SAL, GORDURA VEGETAL, FERMENTOS QUÍMICOS, SÓDIO	006750	UN	0,000	0,000	5,000	23,9000	5,000	23,9000	0,000	0,0000	0,000



FUNDO MUNICIPAL DE SAUDE DE TOBIAS BARRETO  
 Av. 7 de Junho Nº: 676, Bairro CENTRO  
 CEP: 49.300-000 TOBIAS BARRETO/SE  
 11388708000188

Emissão: 16/01/2024

## LEVANTAMENTO DE SALDO MENSAL – INVENTÁRIO DO ALMOXARIFADO (ANEXO 6 DA RESOLUÇÃO Nº 160/92)

### MATERIAL DE CONSUMO

Período de 01/01/2023 até 31/12/2023

DESCRIÇÃO DO MATERIAL	CÓDIGO	UNID.	SALDO ANTERIOR		ENTRADAS		SAÍDAS		SALDO ATUAL		VALOR TOTAL (R\$)
			QUANT.	V. INICIAL (R\$)	QUANT.	VALOR (R\$)	QUANT.	VALOR (R\$)	QUANT.	C. MÉDIO (R\$)	
MÁXIMO DE 200MG E OUTRAS SUBSTÂNCIAS PERMITIDAS PELA LEGISLAÇÃO E DEVIDAMENTE MENCIONADAS, EMBALAGEM: PESO LIQUIDO MÍNIMO DE 450G, COM DADOS DO FABRICANTE, DATA DE FABR											
"MISTURA PARA BOLO SABOR MILHO VERDE. ENRIQUECIDA COM FERRO E ACIDO FÓLICO, MILHO VERDE, AÇÚCAR, SAL, GORDURA VEGETAL, FERMENTOS QUÍMICOS, SÓDIO E OUTRAS SUBSTÂNCIAS PERMITIDAS PELA LEGISLAÇÃO E DEVIDAMENTE MENCIONADAS, EMBALAGEM: PESO LIQUIDO MÍNIMO DE 600G, COM DADOS DO FABRICANTE, DATA DE FABRICA	006751	PCT	0,000	0,000	10,000	47,9000	10,000	47,9000	0,000	0,0000	0,000
PEIXE IN NATURA ESPÉCIE SARDINHA EM CONSERVA DESCABEÇADA E EVISCERADA, SEM PELE, MANCHAS OU PARASITAS.	006772	KG	0,000	0,000	5,000	53,9000	5,000	53,9000	0,000	0,0000	0,000
"PEIXE IN NATURA, VARIEDADE BACALHAU, TIPO CORTE DESFIADO, APRESENTAÇÃO SEM PELE, SEM ESPINHA, ESTADO DE CONSERVAÇÃO SALGADO(A)"	006773	KG	0,000	0,000	50,000	2.575,0000	50,000	2.575,0000	0,000	0,0000	0,000
PRESUNTO TIPO COZIDO INGREDIENTE CARNE SUÍNA. CONGELADO. PEÇA FATIADA. SEM EXCESSO DE GORDURA. QUILOGRAMA.	006783	KG	0,000	0,000	5,000	104,3000	5,000	104,3000	0,000	0,0000	0,000
SUCO APRESENTAÇÃO EM CAIXA TETRAPACK SABOR PÊSSEGO CONCENTRADO. CAIXA CONTENDO 1 LITROS.	006795	CX	0,000	0,000	50,000	167,0000	50,000	167,0000	0,000	0,0000	0,000
"TORRADA FATIAS DE PÃO TORRADAS E CROCANTES EMBALADAS COM MARCA DO PRODUTO, INFORMAÇÕES DE PROCEDIMENTO, DATA DE FABRICAÇÃO E VALIDADE. PACOTE COM 200G"	006800	UN	0,000	0,000	50,000	239,5000	50,000	239,5000	0,000	0,0000	0,000
VINAGRE DE ÁLCOOL, ACONDICIONADO EM GARRAFA PET COM 500 ML, DATA DE FABRICAÇÃO E PRAZO DE VALIDADE DE 6 MESES DA DATA DE ENTREGA - GARRAFA PET C/ 500 ML.	006801	FR	0,000	0,000	5,000	8,2000	5,000	8,2000	0,000	0,0000	0,000
<b>GRUPO: LICITAÇÃO 2021</b>			<b>160,000</b>	<b>R\$ 2.380,622</b>	<b>865,000</b>	<b>R\$ 14.199,400</b>	<b>825,000</b>	<b>R\$ 14.482,022</b>	<b>200,000</b>	<b>R\$ 10,490</b>	<b>R\$ 2.098,000</b>
BALDE GRANDE DE PLÁSTICO COM TAMPA, RESISTENTE, E COM CAPACIDADE DE ARMAZENAMENTO REFERENTE A 100 LITROS	006990	UN	0,000	0,000	5,000	324,0000	5,000	324,0000	0,000	0,0000	0,000
CESTO PARA LIXO EM PLASTICO SEM TAMPA TIPO TELADO CAPACIDADE 10 LITROS.	007000	UN	2,000	7,800	0,000	0,0000	2,000	7,8000	0,000	0,0000	0,000





FUNDO MUNICIPAL DE SAUDE DE TOBIAS BARRETO  
 Av. 7 de Junho Nº: 676, Bairro CENTRO  
 CEP: 49.300-000 TOBIAS BARRETO/SE  
 11388708000188

Emissão: 16/01/2024

## LEVANTAMENTO DE SALDO MENSAL – INVENTÁRIO DO ALMOXARIFADO (ANEXO 6 DA RESOLUÇÃO Nº 160/92)

### MATERIAL DE CONSUMO

Período de 01/01/2023 até 31/12/2023

DESCRIÇÃO DO MATERIAL	CÓDIGO	UNID.	SALDO ANTERIOR		ENTRADAS		SAÍDAS		SALDO ATUAL		VALOR TOTAL (R\$)
			QUANT.	V. INICIAL (R\$)	QUANT.	VALOR (R\$)	QUANT.	VALOR (R\$)	QUANT.	C. MÉDIO (R\$)	
COADOR PARA CAFÉ, EM PANO, CABO DE PLASTICO. TAMANHO GRANDE	007002	UN	14,000	27,860	0,000	0,0000	14,000	27,8600	0,000	0,0000	0,000
PAPEL TOALHA, FARDO COM 1000 FOLHAS INTERFOLHADAS MEDINDO 23X23. EMBALAGEM COM NOME DO FABRICANTE.	007067	FD	4,000	37,520	500,000	5.023,0000	304,000	2.962,5200	200,000	10,4900	2.098,000
RODO PLASTICO 60 CM. COM CABO DE MADEIRA ROSCA, 120 CM, COM BORRACHA DUPLA, FORRADO EM PLASTICO.	007074	UN	0,000	0,000	30,000	506,7000	30,000	506,7000	0,000	0,0000	0,000
SACO PARA LIXO – 100 LTS SACO PLÁSTICO REFORÇADO COM CAPACIDADE DE 100 LITROS EM POLIETILENO DE ALTA DENSIDADE E QUALIDADE, COR PRETA. ACONDICIONADO EM EMBALAGEM DE 100 UNIDADES	007085	PCT	70,000	1.673,942	330,000	8.345,7000	400,000	10.019,6420	0,000	0,0000	0,000
SACO PARA LIXO – 40 LTS SACO PLÁSTICO REFORÇADO COM CAPACIDADE DE 40 LITROS EM POLIETILENO DE ALTA DENSIDADE E QUALIDADE, COR PRETA. ACONDICIONADO EM EMBALAGEM DE 100 UNIDADES	007088	PCT	70,000	633,500	0,000	0,0000	70,000	633,5000	0,000	0,0000	0,000
<b>GRUPO: MATERIAL DE CONSUMO</b>			<b>30147,000</b>	<b>R\$ 92.368,051</b>	<b>377521,999</b>	<b>R\$ 1.106.972,074</b>	<b>387592,999</b>	<b>R\$ 1.152.691,187</b>	<b>20076,000</b>	<b>R\$ 3.569,576</b>	<b>R\$ 46.648,941</b>
ABAIXADOR DE LINGUA EM MADEIRA	006183	UN	46,000	188,495	0,000	0,0000	46,000	188,4950	0,000	0,0000	0,000
ACETILCISTEINA 20MG/ML,EM SUSPENSAO ORAL,EM FRASCOS DE 100ML	009614	FR	0,000	0,000	260,000	2.010,0000	260,000	2.010,0000	0,000	0,0000	0,000
ACETILCISTEINA 40MG/ML ADULTO	008874	FR	0,000	0,000	200,000	1.812,0000	200,000	1.812,0000	0,000	0,0000	0,000
ACIDO FOLICO 04 MG COMPRIMIDO	010231	CP	0,000	0,000	3960,000	5.068,8000	3960,000	5.068,8000	0,000	0,0000	0,000
ACIDO FOSFORICO EM GEL	009165	UN	0,000	0,000	160,000	926,4000	160,000	926,4000	0,000	0,0000	0,000
ACIDOS GRAXOS ESSENCIAIS 100ML	007635	FR	183,000	818,010	1000,000	4.470,0000	1128,000	5.042,1600	55,000	4,4700	245,850
ACIDO URICO LIQUIFORM	009883	KIT	0,000	0,000	1,000	77,9900	1,000	77,9900	0,000	0,0000	0,000
ACIDO VALPROICO 500MG	006419	UN	0,000	0,000	14000,000	8.380,0000	14000,000	8.380,0000	0,000	0,0000	0,000
ACIDO VALPROICO 50MG/ML	007332	FR	0,000	0,000	500,000	2.615,0000	500,000	2.615,0000	0,000	0,0000	0,000
ADAPTADOR PARA MULTIPLA A VACUO	009866	UN	0,000	0,000	10,000	4,0000	10,000	4,0000	0,000	0,0000	0,000
ADDERA CAL 1000UI FRAS C/30 COMP	007425	UN	0,000	0,000	5,000	411,8222	5,000	411,8222	0,000	0,0000	0,000



FUNDO MUNICIPAL DE SAUDE DE TOBIAS BARRETO  
 Av. 7 de Junho Nº: 676, Bairro CENTRO  
 CEP: 49.300-000 TOBIAS BARRETO/SE  
 11388708000188

Emissão: 16/01/2024

## LEVANTAMENTO DE SALDO MENSAL – INVENTÁRIO DO ALMOXARIFADO (ANEXO 6 DA RESOLUÇÃO Nº 160/92)

### MATERIAL DE CONSUMO

Período de 01/01/2023 até 31/12/2023

DESCRIÇÃO DO MATERIAL	CÓDIGO	UNID.	SALDO ANTERIOR		ENTRADAS		SAÍDAS		SALDO ATUAL		VALOR TOTAL (R\$)
			QUANT.	V. INICIAL (R\$)	QUANT.	VALOR (R\$)	QUANT.	VALOR (R\$)	QUANT.	C. MÉDIO (R\$)	
AEROLIN 100CG SOL SPRAY	009138	UN	0,000	0,000	1,000	24,4257	1,000	24,4257	0,000	0,0000	0,000
AGUA DESTILADA 10ML	007391	UN	88,000	34,320	1000,000	386,0000	1088,000	420,3200	0,000	0,0000	0,000
AGUA MINERAL 20 LITROS	006349	GR	0,000	0,000	4093,000	29.957,6000	4093,000	29.957,6000	0,000	0,0000	0,000
AGUA MINERAL COPO 200ML	009615	CX	0,000	0,000	50,000	1.409,5000	50,000	1.409,5000	0,000	0,0000	0,000
AGUA MINERAL COPO 300ML	009143	CX	0,000	0,000	50,000	1.445,0000	50,000	1.445,0000	0,000	0,0000	0,000
ÁGUA MINERAL - RECARGA.	008154	UN	0,000	0,000	100,000	850,0000	100,000	850,0000	0,000	0,0000	0,000
AGULHA GENGIVAL 27G LONGA COM 100UN	007638	CX	59,000	1.769,410	0,000	0,0000	9,000	269,9100	50,000	29,9900	1.499,500
AGULHA GENGIVAL CURTA	006185	CX	58,000	1.709,645	0,000	0,0000	58,000	1.709,6452	0,000	0,0000	0,000
AGULHA GENGIVAL TAM 30G CX C/100	006512	CX	40,000	1.200,000	0,000	0,0000	4,000	120,0000	36,000	30,0000	1.080,000
AGULHA HIPODERMICA DESCARTAVEL.21G X 1 1/4" (30 X 8)	006186	CX	18,000	179,640	55,000	548,9000	73,000	728,5400	0,000	0,0000	0,000
AGULHA HIPODERMICA. DESCARTAVEL. 21G X 1" (25 X 8)	006187	CX	79,000	582,705	55,000	548,9000	134,000	1.131,6048	0,000	0,0000	0,000
AGULHA HIPODERMICA. DESCARTAVEL. 22G X 1" (25 X 7)	006188	CX	130,000	1.060,555	0,000	0,0000	112,000	913,7092	18,000	8,1581	146,846
AGULHA HIPODERMICA. DESCARTAVEL. 23G X 1" (25 X 6)	006189	CX	23,000	229,751	20,000	199,6000	43,000	429,3514	0,000	0,0000	0,000
AGULHA HIPODERMICA. DESCARTAVEL. 24G X 3/4" (20 X 5,5)	006190	CX	82,000	756,908	20,000	199,6000	102,000	956,5082	0,000	0,0000	0,000
ALBENDAZOL 40MG SUSP 10ML	006970	FR	0,000	0,000	1520,000	1.921,2000	1520,000	1.921,2000	0,000	0,0000	0,000
ALCOOL ETILICO LIMPIDO ABSOLUTO. INCOLOR	006194	FR	18,000	160,740	150,000	1.483,5000	144,000	1.406,8800	24,000	9,8900	237,360
ALGEMA MOLA DIANT FORD	007563	PC	0,000	0,000	1,000	58,7100	1,000	58,7100	0,000	0,0000	0,000
ALGODAO HIDROFILO EM MANTAS	006195	RL	58,000	393,245	100,000	1.250,0000	158,000	1.643,2449	0,000	0,0000	0,000
ALMONDEGAS BOVINA	006921	KG	0,000	0,000	88,000	1.039,9200	88,000	1.039,9200	0,000	0,0000	0,000
ALPRAZOLAM	007458	UN	0,000	0,000	1,000	17,7113	1,000	17,7113	0,000	0,0000	0,000
ALPRAZOLAM 2,0 MG	009092	UN	0,000	0,000	7,000	381,1904	7,000	381,1904	0,000	0,0000	0,000
ALTA D CAPS 2000U.IC/30 CPS	010236	UN	0,000	0,000	1,000	38,3734	1,000	38,3734	0,000	0,0000	0,000
ALTERNADOR GOL	009912	UN	0,000	0,000	1,000	498,0800	1,000	498,0800	0,000	0,0000	0,000
AMALGAMA	006196	PCT	56,000	5.729,846	0,000	0,0000	56,000	5.729,8460	0,000	0,0000	0,000
AMORTECEDOR DIANT FIAT	007564	PC	0,000	0,000	5,000	503,4600	5,000	503,4600	0,000	0,0000	0,000



FUNDO MUNICIPAL DE SAUDE DE TOBIAS BARRETO  
 Av. 7 de Junho Nº: 676, Bairro CENTRO  
 CEP: 49.300-000 TOBIAS BARRETO/SE  
 11388708000188

Emissão: 16/01/2024

## LEVANTAMENTO DE SALDO MENSAL – INVENTÁRIO DO ALMOXARIFADO (ANEXO 6 DA RESOLUÇÃO Nº 160/92)

### MATERIAL DE CONSUMO

Período de 01/01/2023 até 31/12/2023

DESCRIÇÃO DO MATERIAL	CÓDIGO	UNID.	SALDO ANTERIOR		ENTRADAS		SAÍDAS		SALDO ATUAL		VALOR TOTAL (R\$)
			QUANT.	V. INICIAL (R\$)	QUANT.	VALOR (R\$)	QUANT.	VALOR (R\$)	QUANT.	C. MÉDIO (R\$)	
AMORTECEDOR TRASEIRO GM	008177	UN	0,000	0,000	2,000	135,2600	2,000	135,2600	0,000	0,0000	0,000
AMORTECEDOR TRAS FIAT	007574	PC	0,000	0,000	2,000	246,7200	2,000	246,7200	0,000	0,0000	0,000
AMYTRIL 75 MG	006463	CX	0,000	0,000	1,000	81,3622	1,000	81,3622	0,000	0,0000	0,000
ANESTESICO CLOR DE LIDOCAINA+EPINEFRINA	007175	CX	32,000	2.991,775	100,000	8.988,0000	132,000	11.979,7754	0,000	0,0000	0,000
ANEST.POMADA TUTTI-FRUTTI BENZ	006510	UN	2,000	13,030	0,000	0,0000	2,000	13,0303	0,000	0,0000	0,000
ANTI-A SOROCLONE	009854	UN	0,000	0,000	2,000	51,9800	2,000	51,9800	0,000	0,0000	0,000
ANTI - B SOROCLONE	009878	UN	0,000	0,000	2,000	51,9800	2,000	51,9800	0,000	0,0000	0,000
ANTI-D- SOROCLONE	009880	UN	0,000	0,000	3,000	126,0000	3,000	126,0000	0,000	0,0000	0,000
ANTISSEPTICO BUCAL A BASE DE CLOREXIDINA	007201	FR	0,000	0,000	50,000	900,0000	30,000	540,0000	20,000	18,0000	360,000
APARELHO DE BARBEAR	008197	UN	0,000	0,000	200,000	665,0000	200,000	665,0000	0,000	0,0000	0,000
APLICADOR ODONTOLOGICO	006198	CX	63,000	616,853	80,000	960,0000	112,000	1.209,6295	31,000	11,8459	367,223
APTT-DETERMINECAO DE URINAC/ 100 TESTES	009849	KIT	0,000	0,000	2,000	204,0000	2,000	204,0000	0,000	0,0000	0,000
ARADOISH 50MG	006440	CX	0,000	0,000	5,000	432,9802	5,000	432,9802	0,000	0,0000	0,000
ARCORON 100MG /30 CPR	010001	CX	0,000	0,000	1,000	23,4206	1,000	23,4206	0,000	0,0000	0,000
ARRANQUE GOL	009911	UN	0,000	0,000	1,000	310,8200	1,000	310,8200	0,000	0,0000	0,000
ARTICULACAO AXIAL FIAT UNO	009914	UN	0,000	0,000	1,000	20,6100	1,000	20,6100	0,000	0,0000	0,000
ASLO-KIT PARA PESQUISA DE ANTIESTREPTOLISINA "O"	009851	KIT	0,000	0,000	2,000	167,8000	2,000	167,8000	0,000	0,0000	0,000
ASSERT 25MG	006579	UN	0,000	0,000	1,000	54,5411	1,000	54,5411	0,000	0,0000	0,000
ATENCLORTALIDONA 100+25MG	010237	UN	0,000	0,000	1,000	46,5691	1,000	46,5691	0,000	0,0000	0,000
ATORVASTATINA CALCICA 20MG	008182	UN	0,000	0,000	3960,000	1.227,6000	3960,000	1.227,6000	0,000	0,0000	0,000
ATUADOR EMBREAGEM FIAT	009907	UN	0,000	0,000	1,000	113,9800	1,000	113,9800	0,000	0,0000	0,000
AUTOMATICO PARTIDA FIAT	007607	PC	0,000	0,000	1,000	102,1700	1,000	102,1700	0,000	0,0000	0,000
AVAMYS 275MCG C/120 DOSES	009805	FR	0,000	0,000	2,000	128,6114	2,000	128,6114	0,000	0,0000	0,000
AVANIYS SPRAY NASAL C/120 DOSES	009997	CX	0,000	0,000	1,000	64,2969	1,000	64,2969	0,000	0,0000	0,000
AVENTAL DESCARTAVEL PROCEDIMENTO 10 UN	006639	PCT	1130,000	3.073,600	0,000	0,0000	1130,000	3.073,6000	0,000	0,0000	0,000



FUNDO MUNICIPAL DE SAUDE DE TOBIAS BARRETO  
 Av. 7 de Junho Nº: 676, Bairro CENTRO  
 CEP: 49.300-000 TOBIAS BARRETO/SE  
 11388708000188

Emissão: 16/01/2024

## LEVANTAMENTO DE SALDO MENSAL – INVENTÁRIO DO ALMOXARIFADO (ANEXO 6 DA RESOLUÇÃO Nº 160/92)

### MATERIAL DE CONSUMO

Período de 01/01/2023 até 31/12/2023

DESCRIÇÃO DO MATERIAL	CÓDIGO	UNID.	SALDO ANTERIOR		ENTRADAS		SAÍDAS		SALDO ATUAL		VALOR TOTAL (R\$)
			QUANT.	V. INICIAL (R\$)	QUANT.	VALOR (R\$)	QUANT.	VALOR (R\$)	QUANT.	C. MÉDIO (R\$)	
AVENTAL ODONTOLOGICO PARA PROTECAO DO PACIENTE/PROFISSIONAL, TAMANHO ACDULTO	006200	UN	1,000	446,748	0,000	0,0000	1,000	446,7475	0,000	0,0000	0,000
BABADOR DESCARTAVEL PCT C/100	006847	PCT	2,000	31,120	150,000	2.100,0000	152,000	2.131,1200	0,000	0,0000	0,000
BACIA GRANDE	008201	UN	0,000	0,000	10,000	348,9000	10,000	348,9000	0,000	0,0000	0,000
BACLOFEN 10 MG	007224	UN	0,000	0,000	5,000	36,3405	5,000	36,3405	0,000	0,0000	0,000
BACLOFENO 10 MG C/20	006455	CX	0,000	0,000	49,000	1.019,9955	49,000	1.019,9955	0,000	0,0000	0,000
BALAO DE LATEX Nº 9.0	006201	PCT	0,000	0,000	300,000	2.397,0000	300,000	2.397,0000	0,000	0,0000	0,000
BANDAGEM ANTI-SEPTICA	009859	CX	0,000	0,000	2,000	36,0000	2,000	36,0000	0,000	0,0000	0,000
BANDEJA ODONTOLOGICA	006202	UN	6,000	115,109	50,000	1.910,0000	10,000	361,6265	46,000	36,1627	1.663,482
BANDEJA SUSPENSAO GOL	007500	PC	0,000	0,000	1,000	55,7300	1,000	55,7300	0,000	0,0000	0,000
BANDEJA TRAS FIAT	007565	PC	0,000	0,000	1,000	67,6300	1,000	67,6300	0,000	0,0000	0,000
BARRA DIRECAO GOL	007528	PC	0,000	0,000	1,000	61,8300	1,000	61,8300	0,000	0,0000	0,000
BECLOMETASONA NASAL SPRAY 50MC	007330	FR	0,000	0,000	30,000	749,7000	30,000	749,7000	0,000	0,0000	0,000
BENICAR ANLO 40MG+10MG 30CP	009452	UN	0,000	0,000	3,000	254,6871	3,000	254,6871	0,000	0,0000	0,000
BENICAR HCT 40+25 MG	006871	UN	0,000	0,000	1,000	80,3272	1,000	80,3272	0,000	0,0000	0,000
BENZOCAINA 20%	006203	FR	0,000	0,000	100,000	800,0000	67,000	536,0000	33,000	8,0000	264,000
BETA HCG	009868	KIT	0,000	0,000	16,000	368,0000	16,000	368,0000	0,000	0,0000	0,000
BETALOR 5+50MG CX 30 CAP	007211	UN	0,000	0,000	7,000	501,8936	7,000	501,8936	0,000	0,0000	0,000
BETASERC 24 MG	006450	CX	0,000	0,000	7,000	433,2597	7,000	433,2597	0,000	0,0000	0,000
BOBINA COMPRESSOR CALSONIC FIAT	007616	PC	0,000	0,000	2,000	182,2800	2,000	182,2800	0,000	0,0000	0,000
BOBINA COMPRESSOR DELPHI	007521	PC	0,000	0,000	1,000	78,3700	1,000	78,3700	0,000	0,0000	0,000
BOBINA IGNICAO UNO	009686	UN	0,000	0,000	1,000	73,5200	1,000	73,5200	0,000	0,0000	0,000
BOMBA COMBUSTIVEL FLEX	007608	PC	0,000	0,000	1,000	83,1100	1,000	83,1100	0,000	0,0000	0,000
BOMBA COMBUSTIVEL VW GOL	007508	UN	0,000	0,000	1,000	74,8900	1,000	74,8900	0,000	0,0000	0,000
BOMBA DAGUA GM	009900	UN	0,000	0,000	1,000	53,1400	1,000	53,1400	0,000	0,0000	0,000
BOMBA OLEO FIAT	007587	PC	0,000	0,000	1,000	157,3200	1,000	157,3200	0,000	0,0000	0,000



FUNDO MUNICIPAL DE SAUDE DE TOBIAS BARRETO  
 Av. 7 de Junho Nº: 676, Bairro CENTRO  
 CEP: 49.300-000 TOBIAS BARRETO/SE  
 11388708000188

Emissão: 16/01/2024

## LEVANTAMENTO DE SALDO MENSAL – INVENTÁRIO DO ALMOXARIFADO (ANEXO 6 DA RESOLUÇÃO Nº 160/92)

### MATERIAL DE CONSUMO

Período de 01/01/2023 até 31/12/2023

DESCRIÇÃO DO MATERIAL	CÓDIGO	UNID.	SALDO ANTERIOR		ENTRADAS		SAÍDAS		SALDO ATUAL		VALOR TOTAL (R\$)
			QUANT.	V. INICIAL (R\$)	QUANT.	VALOR (R\$)	QUANT.	VALOR (R\$)	QUANT.	C. MÉDIO (R\$)	
BOMBA OLEO GOL	007522	PC	0,000	0,000	1,000	67,9200	1,000	67,9200	0,000	0,0000	0,000
BOMBINA COMPRESSOR ASTRA	009898	UN	0,000	0,000	1,000	88,8200	1,000	88,8200	0,000	0,0000	0,000
BOMBINA IGNICAO PLASTICA GM	009899	UN	0,000	0,000	1,000	59,7500	1,000	59,7500	0,000	0,0000	0,000
BRITENS	007215	UN	0,000	0,000	7,000	775,2946	7,000	775,2946	0,000	0,0000	0,000
BROCA CARBIDE FG ZEKRYA 23	009821	UN	0,000	0,000	50,000	1.174,0000	0,000	0,0000	50,000	23,4800	1.174,000
BROCA CARBIDE FG ZEKRYA 28	009822	UN	0,000	0,000	50,000	1.173,0000	0,000	0,0000	50,000	23,4600	1.173,000
BROCA ODONTOLOGICA N-2435F	007203	UN	35,000	124,250	0,000	0,0000	35,000	124,2500	0,000	0,0000	0,000
BROCA ODONTOLOGICA N-3168F	007202	UN	22,000	78,100	0,000	0,0000	0,000	0,0000	22,000	3,5500	78,100
BROMAZEPAM 6MG C/30	006567	UN	0,000	0,000	6,000	168,3066	6,000	168,3066	0,000	0,0000	0,000
BRONZINA FIXA FIAT UNO 025	007991	PC	0,000	0,000	1,000	56,6000	1,000	56,6000	0,000	0,0000	0,000
BRONZINA MOVEL FIAT	007555	PC	0,000	0,000	1,000	42,0900	1,000	42,0900	0,000	0,0000	0,000
BUDESONIDA 64MCG	006421	UN	0,000	0,000	100,000	1.580,0000	100,000	1.580,0000	0,000	0,0000	0,000
CABO DE EMBREAGEM FIAT	009683	UN	0,000	0,000	1,000	31,9300	1,000	31,9300	0,000	0,0000	0,000
CABO DE FORCA P/ COMPUTADOR	009461	UN	0,000	0,000	30,000	510,0000	30,000	510,0000	0,000	0,0000	0,000
CABO DE REDE CX 305M CAT5E100%LANEXPERT	006829	CX	5,000	2.995,000	0,000	0,0000	1,000	599,0000	4,000	599,0000	2.396,000
CABO HDMI 5M 2.0 4K 19 PINOS	009458	UN	0,000	0,000	20,000	510,0000	20,000	510,0000	0,000	0,0000	0,000
CABO MONITOR VGA	009459	UN	0,000	0,000	10,000	240,0000	10,000	240,0000	0,000	0,0000	0,000
CABO PARA BISTURI 03	009869	UN	0,000	0,000	4,000	99,6000	4,000	99,6000	0,000	0,0000	0,000
CABO USB 2,0	008580	UN	0,000	0,000	20,000	296,0000	20,000	296,0000	0,000	0,0000	0,000
CADEIRA DE RODAS ADULTO 40CM	008046	UN	0,000	0,000	4,000	6.280,0000	4,000	6.280,0000	0,000	0,0000	0,000
CADEIRA DE RODAS ADULTO 42CM	009077	UN	6,000	9.420,000	6,000	9.420,0000	12,000	18.840,0000	0,000	0,0000	0,000
CADEIRA DE RODAS ADULTO 44CM	009078	UN	4,000	6.280,000	0,000	0,0000	3,000	4.710,0000	1,000	1.570,0000	1.570,000
CAIXA ARQUIVO	008331	UN	0,000	0,000	300,000	1.215,0000	300,000	1.215,0000	0,000	0,0000	0,000
CAIXA DE SOM COMPUTADOR	009613	UN	0,000	0,000	10,000	400,0000	10,000	400,0000	0,000	0,0000	0,000
CAIXA DIRECAO FIAT UNO/FIORINO	009906	UN	0,000	0,000	1,000	249,6200	1,000	249,6200	0,000	0,0000	0,000





FUNDO MUNICIPAL DE SAUDE DE TOBIAS BARRETO  
 Av. 7 de Junho Nº: 676, Bairro CENTRO  
 CEP: 49.300-000 TOBIAS BARRETO/SE  
 11388708000188

Emissão: 16/01/2024

## LEVANTAMENTO DE SALDO MENSAL – INVENTÁRIO DO ALMOXARIFADO (ANEXO 6 DA RESOLUÇÃO Nº 160/92)

### MATERIAL DE CONSUMO

Período de 01/01/2023 até 31/12/2023

DESCRIÇÃO DO MATERIAL	CÓDIGO	UNID.	SALDO ANTERIOR		ENTRADAS		SAÍDAS		SALDO ATUAL		VALOR TOTAL (R\$)
			QUANT.	V. INICIAL (R\$)	QUANT.	VALOR (R\$)	QUANT.	VALOR (R\$)	QUANT.	C. MÉDIO (R\$)	
CAIXA DIRECAO VW GOL	009913	UN	0,000	0,000	1,000	343,9200	1,000	343,9200	0,000	0,0000	0,000
CAIXA DUPLA	006204	UN	11,000	91,988	0,000	0,0000	8,000	66,9007	3,000	8,3626	25,088
CAIXA FILTRO AR PALIO	009915	UN	0,000	0,000	1,000	162,1500	1,000	162,1500	0,000	0,0000	0,000
CAIXA ORGANIZADORA	007649	UN	0,000	0,000	5,000	499,9500	5,000	499,9500	0,000	0,0000	0,000
CAIXA TRIPLA	006205	UN	30,000	461,011	0,000	0,0000	26,000	399,5427	4,000	15,3670	61,468
CALDO DE CARNE 63G	006614	UN	0,000	0,000	5,000	49,5000	5,000	49,5000	0,000	0,0000	0,000
CALDO DE GALINHA 63G	006613	UN	0,000	0,000	5,000	51,5000	5,000	51,5000	0,000	0,0000	0,000
CAMISA DE PROTECAO DRAY-FIT	009797	UN	0,000	0,000	137,000	6.165,0000	137,000	6.165,0000	0,000	0,0000	0,000
CANULA DE TRAQUEOSTOMIA N-04	007368	UN	0,000	0,000	3,000	387,0000	3,000	387,0000	0,000	0,0000	0,000
CANULA DE TRAQUEOSTOMIA N-05	006975	UN	0,000	0,000	9,000	1.080,0000	9,000	1.080,0000	0,000	0,0000	0,000
CANULA "P" TRAQ.METAL N 05 LONGA FRADEL	006973	UN	0,000	0,000	3,000	390,0000	3,000	390,0000	0,000	0,0000	0,000
CARBAMAZEPINA 20MG FR C/100ML (C1)	006360	UN	0,000	0,000	1000,000	10.490,0000	1000,000	10.490,0000	0,000	0,0000	0,000
CARCACA CAMBIO FIAT	007580	PC	0,000	0,000	4,000	564,8800	4,000	564,8800	0,000	0,0000	0,000
CARCACA VALVULA TERMOSTATICA VW GOL/PARATI/AT	007497	PC	0,000	0,000	1,000	12,6700	1,000	12,6700	0,000	0,0000	0,000
CARIOSTASUL 10ML	009823	UN	0,000	0,000	30,000	629,7000	10,000	209,9000	20,000	20,9900	419,800
CART.TONER BROTHER 1060	009145	UN	0,000	0,000	1,000	80,0000	1,000	80,0000	0,000	0,0000	0,000
CART. TONER HP 18-A	009148	UN	0,000	0,000	2,000	150,0000	2,000	150,0000	0,000	0,0000	0,000
CART. TONER HP 2612	009161	UN	0,000	0,000	1,000	90,0000	1,000	90,0000	0,000	0,0000	0,000
CART. TONER SAMSUNG D-111	010211	UN	0,000	0,000	1,000	120,0000	1,000	120,0000	0,000	0,0000	0,000
CART. TONER SAMSUNG D-305	009152	UN	0,000	0,000	1,000	210,0000	1,000	210,0000	0,000	0,0000	0,000
CARTUCHO DE TONER LASERJET PRETO TONER HP 85A	009460	UN	0,000	0,000	35,000	5.600,0000	35,000	5.600,0000	0,000	0,0000	0,000
CARTUCHO DE TONER SANSUNG D-1118	010216	UN	0,000	0,000	1,000	120,0000	1,000	120,0000	0,000	0,0000	0,000
CARTUCHO TONER COMP. BROTHER TN1060/1075	010218	UN	0,000	0,000	1,000	80,0000	1,000	80,0000	0,000	0,0000	0,000
CATCHUP 300G	008134	UN	0,000	0,000	30,000	202,5000	30,000	202,5000	0,000	0,0000	0,000
CATETER INFUSAO 19G	006547	UN	265,000	311,841	0,000	0,0000	0,000	0,0000	265,000	1,1768	311,841



FUNDO MUNICIPAL DE SAUDE DE TOBIAS BARRETO  
 Av. 7 de Junho Nº: 676, Bairro CENTRO  
 CEP: 49.300-000 TOBIAS BARRETO/SE  
 11388708000188

Emissão: 16/01/2024

## LEVANTAMENTO DE SALDO MENSAL – INVENTÁRIO DO ALMOXARIFADO (ANEXO 6 DA RESOLUÇÃO Nº 160/92)

### MATERIAL DE CONSUMO

Período de 01/01/2023 até 31/12/2023

DESCRIÇÃO DO MATERIAL	CÓDIGO	UNID.	SALDO ANTERIOR		ENTRADAS		SAÍDAS		SALDO ATUAL		VALOR TOTAL (R\$)
			QUANT.	V. INICIAL (R\$)	QUANT.	VALOR (R\$)	QUANT.	VALOR (R\$)	QUANT.	C. MÉDIO (R\$)	
CATETER INFUSAO 21G	006548	UN	185,000	222,746	0,000	0,0000	185,000	222,7464	0,000	0,0000	0,000
CATETER INFUSAO 23G	006549	UN	150,000	191,489	0,000	0,0000	150,000	191,4894	0,000	0,0000	0,000
CATETER INFUSAO 25G	006550	UN	187,000	225,628	0,000	0,0000	87,000	104,9711	100,000	1,2066	120,656
CATETER INFUSAO 27G	007701	UN	300,000	345,000	0,000	0,0000	40,000	46,0000	260,000	1,1500	299,000
CATETER INTRAVENOSO 14G	007698	UN	230,000	218,500	0,000	0,0000	0,000	0,0000	230,000	0,9500	218,500
CATETER INTRAVENOSO 16G	007699	UN	250,000	237,500	0,000	0,0000	0,000	0,0000	250,000	0,9500	237,500
CATETER INTRAVENOSO 22G	007656	UN	0,000	0,000	500,000	465,0000	500,000	465,0000	0,000	0,0000	0,000
CATETER INTRAVENOSO N18	006539	UN	340,000	406,522	300,000	210,0000	340,000	327,5272	300,000	0,9633	288,995
CATETER INTRAVENOSO N20	006540	UN	190,000	221,667	300,000	285,0000	140,000	144,7619	350,000	1,0340	361,905
CATETER INTRAVENOSO N24	006541	UN	0,000	0,000	500,000	460,0000	330,000	303,6000	170,000	0,9200	156,400
CENTRUM	006586	UN	0,000	0,000	6,000	414,2056	6,000	414,2056	0,000	0,0000	0,000
CHAPEU MODELO ARABE	009796	UN	0,000	0,000	170,000	8.500,0000	170,000	8.500,0000	0,000	0,0000	0,000
CHAVE SETA FIAT S/LIMP TRAS	007992	PC	0,000	0,000	2,000	223,9400	2,000	223,9400	0,000	0,0000	0,000
CILINDRO BROTHER DR 1060	007683	UN	0,000	0,000	8,000	240,0000	8,000	240,0000	0,000	0,0000	0,000
CILINDRO COMPATIVEL C/1631	010212	UN	0,000	0,000	1,000	15,0000	1,000	15,0000	0,000	0,0000	0,000
CILINDRO HP 2612	009151	UN	0,000	0,000	1,000	15,0000	1,000	15,0000	0,000	0,0000	0,000
CILINDRO HP 85/83/35/36	009147	UN	0,000	0,000	5,000	75,0000	5,000	75,0000	0,000	0,0000	0,000
CILINDRO MESTRE FREIO FIAT	007590	PC	0,000	0,000	1,000	81,5600	1,000	81,5600	0,000	0,0000	0,000
CILINDRO MESTRE FREIO VW GOL	007509	PC	0,000	0,000	1,000	69,9500	1,000	69,9500	0,000	0,0000	0,000
CILINDRO SAMSUNG D-305	009157	UN	0,000	0,000	3,000	90,0000	3,000	90,0000	0,000	0,0000	0,000
CILINDRO SAMSUNG M3375	010213	UN	0,000	0,000	1,000	30,0000	1,000	30,0000	0,000	0,0000	0,000
CILINDRO SANSUNG D-111/101	010210	UN	0,000	0,000	2,000	40,0000	2,000	40,0000	0,000	0,0000	0,000
CIMENTO DE IONOMERO DE VIDRO	006207	CX	28,000	1.031,292	0,000	0,0000	28,000	1.031,2916	0,000	0,0000	0,000
CIMENTO ODONTOLOGICO, COMPOSICAO EUGENOL	006209	FR	106,000	1.815,516	0,000	0,0000	106,000	1.815,5165	0,000	0,0000	0,000
CIMENTO ODONTOLOGICO TIPO ENDODONTICO	007204	UN	9,000	260,640	0,000	0,0000	9,000	260,6400	0,000	0,0000	0,000



FUNDO MUNICIPAL DE SAUDE DE TOBIAS BARRETO  
 Av. 7 de Junho Nº: 676, Bairro CENTRO  
 CEP: 49.300-000 TOBIAS BARRETO/SE  
 11388708000188

Emissão: 16/01/2024

## LEVANTAMENTO DE SALDO MENSAL – INVENTÁRIO DO ALMOXARIFADO (ANEXO 6 DA RESOLUÇÃO Nº 160/92)

### MATERIAL DE CONSUMO

Período de 01/01/2023 até 31/12/2023

DESCRIÇÃO DO MATERIAL	CÓDIGO	UNID.	SALDO ANTERIOR		ENTRADAS		SAÍDAS		SALDO ATUAL		VALOR TOTAL (R\$)
			QUANT.	V. INICIAL (R\$)	QUANT.	VALOR (R\$)	QUANT.	VALOR (R\$)	QUANT.	C. MÉDIO (R\$)	
CLENIL	007216	UN	0,000	0,000	3,000	222,8962	3,000	222,8962	0,000	0,0000	0,000
CLONAZEPAM 2,5MG/ML FR C/20ML (B1)	006607	FR	0,000	0,000	4350,000	11.431,5000	4350,000	11.431,5000	0,000	0,0000	0,000
CLOPIDOGREL 75MG	007336	CP	0,000	0,000	12516,000	4.380,6000	12516,000	4.380,6000	0,000	0,0000	0,000
CLOR DE FLUOXETINA 20MG	006412	UN	0,000	0,000	9940,000	795,2000	9940,000	795,2000	0,000	0,0000	0,000
CLORIDRATO DE AMIODARONA 100MG	010201	UN	0,000	0,000	4,000	64,8918	4,000	64,8918	0,000	0,0000	0,000
CLORIDRATO DE AMITRIPITILINA 25MG	010203	CX	0,000	0,000	7,000	125,5829	7,000	125,5829	0,000	0,0000	0,000
CLORIDRATO DE AMITRIPITILINA (C1)	008586	UN	0,000	0,000	1,000	57,1749	1,000	57,1749	0,000	0,0000	0,000
CLORIDRATO DE AMITRIPTILINA 75MG	006572	UN	0,000	0,000	5,000	237,9778	5,000	237,9778	0,000	0,0000	0,000
CLORIDRATO DE DULOXETINA (C1) 60MG	006561	UN	0,000	0,000	6,000	1.526,5712	6,000	1.526,5712	0,000	0,0000	0,000
CLORIDRATO DE METILFENIDATO 10M	009449	UN	0,000	0,000	1,000	42,4762	1,000	42,4762	0,000	0,0000	0,000
CLORIDRATO DE PROPAFENONA	006878	UN	0,000	0,000	5,000	375,3943	5,000	375,3943	0,000	0,0000	0,000
CLORIDRATO DE SERTRALINA 100MG	006571	UN	0,000	0,000	5,000	751,5585	5,000	751,5585	0,000	0,0000	0,000
CLORIDRATO DE SERTRALINA 25MG	006557	UN	0,000	0,000	5,000	306,5490	5,000	306,5490	0,000	0,0000	0,000
CLORIDRATO DE SERTRALINA 50 MG	006473	CX	0,000	0,000	8,000	533,9144	8,000	533,9144	0,000	0,0000	0,000
COLA PLASTICA RESINA EPOXI 750G	010194	UN	0,000	0,000	30,000	897,0000	30,000	897,0000	0,000	0,0000	0,000
COLESTEROL HDL	009873	KIT	0,000	0,000	3,000	66,6000	3,000	66,6000	0,000	0,0000	0,000
COLESTEROL TOTAL LIQUIFORM-CONJUNTO ANALITICO	009852	KIT	0,000	0,000	2,000	698,0000	2,000	698,0000	0,000	0,0000	0,000
COLETOR DE URINA SIST.FECHADO S/FILTRO	007395	UN	150,000	702,500	200,000	800,0000	255,000	1.122,5000	95,000	4,0000	380,000
COLETOR MATERIAL PERFUROCORTANTE EM PAPELÃO. 13 LITROS	006213	UN	15,000	80,700	0,000	0,0000	15,000	80,7000	0,000	0,0000	0,000
COMANDO VALVULA FIAT	007582	PC	0,000	0,000	2,000	228,1300	2,000	228,1300	0,000	0,0000	0,000
COMPLEXO B	007446	UN	0,000	0,000	100,000	137,0000	100,000	137,0000	0,000	0,0000	0,000
COMPRESSA DE GAZE 11F ESTERIL PCT C/5 UND	007397	UN	0,000	0,000	16800,000	7.056,0000	16800,000	7.056,0000	0,000	0,0000	0,000
COMPRESSOR FIAT PALIO GM CELTA	009908	UN	0,000	0,000	1,000	693,7100	1,000	693,7100	0,000	0,0000	0,000
COMPRESSOR GM CELTA	008171	UN	0,000	0,000	1,000	759,0200	1,000	759,0200	0,000	0,0000	0,000
CONCOR 10 MG	006442	CX	0,000	0,000	1,000	102,6076	1,000	102,6076	0,000	0,0000	0,000



FUNDO MUNICIPAL DE SAUDE DE TOBIAS BARRETO  
 Av. 7 de Junho Nº: 676, Bairro CENTRO  
 CEP: 49.300-000 TOBIAS BARRETO/SE  
 11388708000188

Emissão: 16/01/2024

## LEVANTAMENTO DE SALDO MENSAL – INVENTÁRIO DO ALMOXARIFADO (ANEXO 6 DA RESOLUÇÃO Nº 160/92)

### MATERIAL DE CONSUMO

Período de 01/01/2023 até 31/12/2023

DESCRIÇÃO DO MATERIAL	CÓDIGO	UNID.	SALDO ANTERIOR		ENTRADAS		SAÍDAS		SALDO ATUAL		VALOR TOTAL (R\$)
			QUANT.	V. INICIAL (R\$)	QUANT.	VALOR (R\$)	QUANT.	VALOR (R\$)	QUANT.	C. MÉDIO (R\$)	
CONCOR HCT 5MG/12,5	006581	UN	0,000	0,000	9,000	1.119,0472	9,000	1.119,0472	0,000	0,0000	0,000
CONDENSADOR FIAT NV	007619	PC	0,000	0,000	2,000	467,8900	2,000	467,8900	0,000	0,0000	0,000
CONDENSADOR GOL	007523	PC	0,000	0,000	1,000	243,8200	1,000	243,8200	0,000	0,0000	0,000
COPO DE VIDRO	009141	UN	0,000	0,000	50,000	222,5000	50,000	222,5000	0,000	0,0000	0,000
CORPO TBI UNO	009684	UN	0,000	0,000	2,000	238,0200	2,000	238,0200	0,000	0,0000	0,000
CORREIA COMANDO VALVULA FIAT	007556	PC	0,000	0,000	1,000	20,9000	1,000	20,9000	0,000	0,0000	0,000
CORRETIVO LIQUIDO, CX C/12FR	006219	PCT	0,000	0,000	5,000	95,0000	5,000	95,0000	0,000	0,0000	0,000
COXIM AMORTECEDOR DIANT FIAT	007557	PC	0,000	0,000	2,000	59,0300	2,000	59,0300	0,000	0,0000	0,000
COXIM MOTOR DIREITO/ESQ UNO	009085	PC	0,000	0,000	1,000	34,5400	1,000	34,5400	0,000	0,0000	0,000
CRAVO DA INDIA 40G	006555	UN	0,000	0,000	15,000	81,4000	15,000	81,4000	0,000	0,0000	0,000
CREATININA	009865	KIT	0,000	0,000	1,000	210,9900	1,000	210,9900	0,000	0,0000	0,000
CREME DE LEITE UHT 200G	007388	UN	0,000	0,000	130,000	407,0000	130,000	407,0000	0,000	0,0000	0,000
CREME DENTAL 90G	006848	UN	475,000	855,000	0,000	0,0000	365,000	657,0000	110,000	1,8000	198,000
CUBO COMPRESSOR CALSONIC FIAT	007666	PC	0,000	0,000	2,000	170,2400	2,000	170,2400	0,000	0,0000	0,000
CUBO RODA DIANT GM	008170	UN	0,000	0,000	2,000	296,6400	2,000	296,6400	0,000	0,0000	0,000
CURATIVO FILME TRANSPARENTE	007483	UN	1,000	114,020	0,000	0,0000	1,000	114,0200	0,000	0,0000	0,000
DAFORIN SOL FR GTS 20ML	007430	UN	0,000	0,000	8,000	484,2387	8,000	484,2387	0,000	0,0000	0,000
DEFLETOR CALOR ESCAPAMENTO UNO	009685	UN	0,000	0,000	2,000	600,8400	2,000	600,8400	0,000	0,0000	0,000
DEPAKOTE 500MG	006585	UN	0,000	0,000	3,000	351,7542	3,000	351,7542	0,000	0,0000	0,000
DEPAKOTE 500MG	006437	CX	0,000	0,000	21,000	2.739,8302	21,000	2.739,8302	0,000	0,0000	0,000
DESLORATADINA 5MG C/10CPR	009811	CX	0,000	0,000	5,000	247,6981	5,000	247,6981	0,000	0,0000	0,000
DESLORATADINA 60ML	009842	UN	0,000	0,000	1,000	38,0392	1,000	38,0392	0,000	0,0000	0,000
DETERGENTE ENZIMATICO 1LT	006852	UN	0,000	0,000	50,000	1.077,5000	50,000	1.077,5000	0,000	0,0000	0,000
DETERGENTE NAO IONICO	009856	L	0,000	0,000	2,000	360,0000	2,000	360,0000	0,000	0,0000	0,000
DETERGENTE-PARA ANALIZADOS AUTOMATICO	009853	L	0,000	0,000	3,000	180,0000	3,000	180,0000	0,000	0,0000	0,000



FUNDO MUNICIPAL DE SAUDE DE TOBIAS BARRETO  
 Av. 7 de Junho Nº: 676, Bairro CENTRO  
 CEP: 49.300-000 TOBIAS BARRETO/SE  
 11388708000188

Emissão: 16/01/2024

## LEVANTAMENTO DE SALDO MENSAL – INVENTÁRIO DO ALMOXARIFADO (ANEXO 6 DA RESOLUÇÃO Nº 160/92)

### MATERIAL DE CONSUMO

Período de 01/01/2023 até 31/12/2023

DESCRIÇÃO DO MATERIAL	CÓDIGO	UNID.	SALDO ANTERIOR		ENTRADAS		SAÍDAS		SALDO ATUAL		VALOR TOTAL (R\$)
			QUANT.	V. INICIAL (R\$)	QUANT.	VALOR (R\$)	QUANT.	VALOR (R\$)	QUANT.	C. MÉDIO (R\$)	
DIESEL S10	006278	L	0,000	0,000	68722,636	430.735,3061	68722,636	430.735,3089	0,000	0,0000	0,000
DIESEL S10	006279	L	0,000	0,000	16018,305	95.964,3841	16018,305	95.964,3844	0,000	0,0000	0,000
DIESEL S10	006332	M	0,000	0,000	46,132	322,0014	46,132	322,0014	0,000	0,0000	0,000
DILUENTE	009875	GL	0,000	0,000	2,000	240,0000	2,000	240,0000	0,000	0,0000	0,000
DISCO FREIO GM	008179	UN	0,000	0,000	1,000	51,0700	1,000	51,0700	0,000	0,0000	0,000
DIVALPROATO DE SODIO 500MG C/30CPR	009841	CX	0,000	0,000	8,000	616,4258	8,000	616,4258	0,000	0,0000	0,000
DONAREN	006433	CX	0,000	0,000	2,000	273,1103	2,000	273,1103	0,000	0,0000	0,000
DONAREN 150 MG	006444	CX	0,000	0,000	6,000	982,6038	6,000	982,6038	0,000	0,0000	0,000
DPREV 400UI GOTAS C/10ML	010006	FR	0,000	0,000	1,000	31,5653	1,000	31,5653	0,000	0,0000	0,000
DPREVE 600UI GOTAS C/5ML	009804	UN	0,000	0,000	2,000	97,6839	2,000	97,6839	0,000	0,0000	0,000
DRENATAN 0,005 COLIRIO	006575	UN	0,000	0,000	6,000	886,6810	6,000	886,6810	0,000	0,0000	0,000
DRENATAN COLIRIO C/2,5 ML	009999	FR	0,000	0,000	1,000	147,3590	1,000	147,3590	0,000	0,0000	0,000
DUAL 30MG CX 30CAP	010197	UN	0,000	0,000	2,000	121,8656	2,000	121,8656	0,000	0,0000	0,000
ECASIL 81MG	010205	UN	0,000	0,000	3,000	44,4551	3,000	44,4551	0,000	0,0000	0,000
EIXO COMANDO VALVULA GOL	007534	PC	0,000	0,000	1,000	139,3700	1,000	139,3700	0,000	0,0000	0,000
EIXO VIRABREKIN	009909	UN	0,000	0,000	1,000	137,0600	1,000	137,0600	0,000	0,0000	0,000
EIXO VIRABREQUIM VW GOL	007503	PC	0,000	0,000	1,000	415,0600	1,000	415,0600	0,000	0,0000	0,000
ELIQUIS	007846	UN	0,000	0,000	6,000	648,0270	6,000	648,0270	0,000	0,0000	0,000
ENTRESTO	006869	UN	0,000	0,000	8,000	2.950,7370	8,000	2.950,7370	0,000	0,0000	0,000
EQUIPO MULTIVIAS 2 VIAS C/CLAMP LS	007724	UN	33,000	48,840	300,000	294,0000	283,000	293,8400	50,000	0,9800	49,000
ESCAPAMENTO COMPLETO FIAT UNO	008050	PC	0,000	0,000	1,000	245,9800	1,000	245,9800	0,000	0,0000	0,000
ESC ODT 10MG C/30 CPR	010005	CX	0,000	0,000	1,000	89,0808	1,000	89,0808	0,000	0,0000	0,000
ESC ODT 5MG C/30CPR	010200	UN	0,000	0,000	1,000	53,8555	1,000	53,8555	0,000	0,0000	0,000
ESCOVA DENTAL INFANTIL	006228	UN	0,000	0,000	5000,000	3.000,0000	5000,000	3.000,0000	0,000	0,0000	0,000
ESCOVA DE ROBSON	006226	UN	0,000	0,000	150,000	240,0000	150,000	240,0000	0,000	0,0000	0,000





FUNDO MUNICIPAL DE SAUDE DE TOBIAS BARRETO  
 Av. 7 de Junho Nº: 676, Bairro CENTRO  
 CEP: 49.300-000 TOBIAS BARRETO/SE  
 11388708000188

Emissão: 16/01/2024

## LEVANTAMENTO DE SALDO MENSAL – INVENTÁRIO DO ALMOXARIFADO (ANEXO 6 DA RESOLUÇÃO Nº 160/92)

### MATERIAL DE CONSUMO

Período de 01/01/2023 até 31/12/2023

DESCRIÇÃO DO MATERIAL	CÓDIGO	UNID.	SALDO ANTERIOR		ENTRADAS		SAÍDAS		SALDO ATUAL		VALOR TOTAL (R\$)
			QUANT.	V. INICIAL (R\$)	QUANT.	VALOR (R\$)	QUANT.	VALOR (R\$)	QUANT.	C. MÉDIO (R\$)	
ESCOVA ENDOCERVICAL.	006229	PCT	50,000	979,455	100,000	999,0000	150,000	1.978,4547	0,000	0,0000	0,000
ESFIGMOMANOMETRO COMPLETO MANUAL EM NYLON	007390	UN	8,000	632,000	0,000	0,0000	8,000	632,0000	0,000	0,0000	0,000
ESPARADRAPO 100X4,5 M	006231	UN	0,000	0,000	400,000	2.796,0000	250,000	1.747,5000	150,000	6,9900	1.048,500
ESPATULA DE AYRES. EM MADEIRA	006232	PCT	78,000	605,384	100,000	799,0000	178,000	1.404,3839	0,000	0,0000	0,000
ESPECULO EM POLIETILENO. TAMANHO MEDIO	006233	UN	155,000	142,640	0,000	0,0000	155,000	142,6404	0,000	0,0000	0,000
ESTRAGENOS CONJUGADOS 0,3 MG 200 CAPS	009656	UN	0,000	0,000	200,000	220,0000	200,000	220,0000	0,000	0,0000	0,000
ESTROGENOS CONJUGADOS 0,625MG/G CREME VAGINAL 25GR	007640	UN	0,000	0,000	100,000	3.500,0000	100,000	3.500,0000	0,000	0,0000	0,000
EVAPORADOR FIAT PALIO	009910	UN	0,000	0,000	1,000	118,6000	1,000	118,6000	0,000	0,0000	0,000
EVAPORADOR VW GOLF/AUD	008161	UN	0,000	0,000	1,000	128,4100	1,000	128,4100	0,000	0,0000	0,000
EXFORGE HCT320+25+10MG	010204	UN	0,000	0,000	3,000	604,2362	3,000	604,2362	0,000	0,0000	0,000
FAROL DIANTEIRO ASTRA	009896	UN	0,000	0,000	1,000	195,8400	1,000	195,8400	0,000	0,0000	0,000
FAROL FIAT UNO 05/DIR	009904	UN	0,000	0,000	1,000	87,9400	1,000	87,9400	0,000	0,0000	0,000
FAROL FIAT UNO 05/ESQ	009905	UN	0,000	0,000	1,000	87,9400	1,000	87,9400	0,000	0,0000	0,000
FATOR REUMATOIDE	009888	KIT	0,000	0,000	2,000	71,9800	2,000	71,9800	0,000	0,0000	0,000
FILME RADIOGRAFICO ODONTOLOGICO C/150 PPELIC	006969	CX	2,000	367,060	10,000	1.830,0000	7,000	1.281,8191	5,000	183,0482	915,241
FILTRO DE AR CONDICIONADO	009826	UN	0,000	0,000	2,000	155,6000	2,000	155,6000	0,000	0,0000	0,000
FILTRO DE ENTRADA DE AR	009828	UN	0,000	0,000	2,000	256,0000	2,000	256,0000	0,000	0,0000	0,000
FILTRO DE LINHA	008582	UN	0,000	0,000	20,000	740,0000	20,000	740,0000	0,000	0,0000	0,000
FILTRO DE OLEO DO MOTOR	009830	UN	0,000	0,000	2,000	139,0000	2,000	139,0000	0,000	0,0000	0,000
FILTRO DE OLEO MINERAL DE MOT.	009825	UN	0,000	0,000	2,000	583,6200	2,000	583,6200	0,000	0,0000	0,000
FILTRO PARTICULA C/CATALIZADOR FIAT	008998	UN	0,000	0,000	2,000	1.274,3000	2,000	1.274,3000	0,000	0,0000	0,000
FIO DE SUTURA NYLON 2-0 C/AGC/24	007396	CX	0,000	0,000	10,000	340,0000	10,000	340,0000	0,000	0,0000	0,000
FIO DE SUTURA NYLON 3-0 C/AGULHA CX C/24	007989	CX	0,000	0,000	50,000	2.090,0000	50,000	2.090,0000	0,000	0,0000	0,000
FIO DE SUTURA NYLON 4-0 C/AG CX C/24	007990	CX	0,000	0,000	10,000	330,0000	10,000	330,0000	0,000	0,0000	0,000
FITA MACROPOROSA 10CMX4,5MT	007361	UN	94,000	705,000	500,000	3.750,0000	594,000	4.455,0000	0,000	0,0000	0,000



FUNDO MUNICIPAL DE SAUDE DE TOBIAS BARRETO  
 Av. 7 de Junho Nº: 676, Bairro CENTRO  
 CEP: 49.300-000 TOBIAS BARRETO/SE  
 11388708000188

Emissão: 16/01/2024

## LEVANTAMENTO DE SALDO MENSAL – INVENTÁRIO DO ALMOXARIFADO (ANEXO 6 DA RESOLUÇÃO Nº 160/92)

### MATERIAL DE CONSUMO

Período de 01/01/2023 até 31/12/2023

DESCRIÇÃO DO MATERIAL	CÓDIGO	UNID.	SALDO ANTERIOR		ENTRADAS		SAÍDAS		SALDO ATUAL		VALOR TOTAL (R\$)
			QUANT.	V. INICIAL (R\$)	QUANT.	VALOR (R\$)	QUANT.	VALOR (R\$)	QUANT.	C. MÉDIO (R\$)	
FITA PARA DETERMINACAO DE URINA	009848	CX	0,000	0,000	3,000	135,0000	3,000	135,0000	0,000	0,0000	0,000
FIXADOR RADIOLOGICO 475ML	006238	FR	40,000	378,201	0,000	0,0000	40,000	378,2013	0,000	0,0000	0,000
FOLINATO DE CALCIO 15MG	007341	CP	0,000	0,000	1500,000	2.850,0000	1500,000	2.850,0000	0,000	0,0000	0,000
FORFIG 200MG 20CAP	009457	UN	0,000	0,000	1,000	114,4368	1,000	114,4368	0,000	0,0000	0,000
FORMOCRESOL C/10ML	007124	UN	11,000	61,820	0,000	0,0000	11,000	61,8200	0,000	0,0000	0,000
FORMOL A 10%	009876	FR	0,000	0,000	2,000	68,0000	2,000	68,0000	0,000	0,0000	0,000
FORXIGA 10MG C/30 CPR	010000	CX	0,000	0,000	1,000	200,7035	1,000	200,7035	0,000	0,0000	0,000
FOSF.SOD.PREDNISOLONA 3MG/ML SOL.100ML	007338	FR	0,000	0,000	100,000	899,0000	100,000	899,0000	0,000	0,0000	0,000
FOTO CONDUTOR HP CF219A (M102/M104/M130/M132)	009154	UN	0,000	0,000	2,000	210,0000	2,000	210,0000	0,000	0,0000	0,000
FRALDA GERIATRICA TAM.G	009815	UN	0,000	0,000	1265,000	3.529,3500	1265,000	3.529,3500	0,000	0,0000	0,000
FRALDA GERIATRICA TAM.GG	009814	UN	0,000	0,000	300,000	837,0000	300,000	837,0000	0,000	0,0000	0,000
FRALDA GERIATRICA TAM.M	009816	UN	0,000	0,000	1700,000	4.148,0000	1700,000	4.148,0000	0,000	0,0000	0,000
FRALDA GERIATRICA TAM.XXG	009817	UN	0,000	0,000	2000,000	3.140,0000	2000,000	3.140,0000	0,000	0,0000	0,000
FRANGO INTEIRO CONGELADO 1KG	007386	KG	0,000	0,000	645,000	7.059,3000	645,000	7.059,3000	0,000	0,0000	0,000
FRISIUM 20 MG	006435	CX	0,000	0,000	24,000	904,7817	24,000	904,7817	0,000	0,0000	0,000
GALVUS MET	006863	UN	0,000	0,000	3,000	627,7786	3,000	627,7786	0,000	0,0000	0,000
GARROTE AJUSTAVEL PARA PUNCOES	009861	UN	0,000	0,000	6,000	87,0000	6,000	87,0000	0,000	0,0000	0,000
GASOLINA COMUM	006276	LT	0,000	0,000	4257,926	22.554,0311	4257,926	22.554,0312	0,000	0,0000	0,000
GELO RIGIDO (GELOX) 400ML	007723	UN	0,000	0,000	96,000	938,8800	96,000	938,8800	0,000	0,0000	0,000
GLICLAZIDA 60MG	006826	UN	0,000	0,000	1,000	52,1613	1,000	52,1613	0,000	0,0000	0,000
GLICOSE AROMATIZADA	009847	UN	0,000	0,000	30,000	201,0000	30,000	201,0000	0,000	0,0000	0,000
GLICOSE PAP LIQUIFORM	009846	KIT	0,000	0,000	2,000	244,2000	2,000	244,2000	0,000	0,0000	0,000
GLIFAGE	007460	UN	0,000	0,000	17,000	208,0235	17,000	208,0235	0,000	0,0000	0,000
GLIFAGE XR 1G C/30 COMP	010235	CX	0,000	0,000	2,000	97,3957	2,000	97,3957	0,000	0,0000	0,000
GLIFAGE XR 500MG	010234	CX	0,000	0,000	4,000	40,6159	4,000	40,6159	0,000	0,0000	0,000



FUNDO MUNICIPAL DE SAUDE DE TOBIAS BARRETO  
 Av. 7 de Junho Nº: 676, Bairro CENTRO  
 CEP: 49.300-000 TOBIAS BARRETO/SE  
 11388708000188

Emissão: 16/01/2024

## LEVANTAMENTO DE SALDO MENSAL – INVENTÁRIO DO ALMOXARIFADO (ANEXO 6 DA RESOLUÇÃO Nº 160/92)

### MATERIAL DE CONSUMO

Período de 01/01/2023 até 31/12/2023

DESCRIÇÃO DO MATERIAL	CÓDIGO	UNID.	SALDO ANTERIOR		ENTRADAS		SAÍDAS		SALDO ATUAL		VALOR TOTAL (R\$)
			QUANT.	V. INICIAL (R\$)	QUANT.	VALOR (R\$)	QUANT.	VALOR (R\$)	QUANT.	C. MÉDIO (R\$)	
GLYXAMBI 25MG+5MG 30CP	010198	CXS	0,000	0,000	6,000	2.531,0283	6,000	2.531,0283	0,000	0,0000	0,000
GRADE PARACHE ASTRA	009895	UN	0,000	0,000	1,000	154,3500	1,000	154,3500	0,000	0,0000	0,000
GUACO XAROPE 100ML	009144	FR	0,000	0,000	450,000	1.197,5000	450,000	1.197,5000	0,000	0,0000	0,000
GUARDANAPO DE PAPEL 33X33CM	007720	PCT	140,000	237,775	150,000	255,0000	290,000	492,7751	0,000	0,0000	0,000
HEMIFUMARATO DE BISOPROLOL	007223	UN	0,000	0,000	7,000	336,1367	7,000	336,1367	0,000	0,0000	0,000
HEMIFUMARATO DE BISOPROLOL 10MG	006559	UN	0,000	0,000	43,000	2.319,5530	43,000	2.319,5530	0,000	0,0000	0,000
HEMITARTARATO DE ZOLPIDEM 10MG	006569	UN	0,000	0,000	1,000	17,1621	1,000	17,1621	0,000	0,0000	0,000
HIDROCORTISONA 100MG AMP.	006636	UN	0,000	0,000	50,000	193,5000	50,000	193,5000	0,000	0,0000	0,000
HIDROGEL COM ALGINATO BISNAGA 30G	007658	UN	0,000	0,000	100,000	1.180,0000	100,000	1.180,0000	0,000	0,0000	0,000
IMPULSOR PARTIDA GM/ASTRA	009897	UN	0,000	0,000	1,000	22,9300	1,000	22,9300	0,000	0,0000	0,000
JARDIANCE 25MG	006595	UN	0,000	0,000	10,000	2.699,2896	10,000	2.699,2896	0,000	0,0000	0,000
JARDIANCE 25 MG	006459	CX	0,000	0,000	6,000	1.668,4175	6,000	1.668,4175	0,000	0,0000	0,000
JOGO ANEIS PISTAO VW GOL	007541	PC	0,000	0,000	1,000	96,3700	1,000	96,3700	0,000	0,0000	0,000
JOGO DE PASTILHA DO FREIO	009829	UN	0,000	0,000	1,000	675,0900	1,000	675,0900	0,000	0,0000	0,000
JOGO JUNTA COMPLETO C/ RETENTOR	007540	PC	0,000	0,000	1,000	124,5200	1,000	124,5200	0,000	0,0000	0,000
JUNTA DE COBRE DA TAMPA DE OL.	009827	UN	0,000	0,000	2,000	7,6000	2,000	7,6000	0,000	0,0000	0,000
KIT ANEL MOTOR GM	008174	UN	0,000	0,000	2,000	204,9800	2,000	204,9800	0,000	0,0000	0,000
KIT DE INSTANT PROV CORANTE P/ HEMATOLOGIA	009885	KIT	0,000	0,000	1,000	54,9900	1,000	54,9900	0,000	0,0000	0,000
KIT MOTOR VW GOL	007542	PC	0,000	0,000	1,000	439,2700	1,000	439,2700	0,000	0,0000	0,000
KOLLAGENASE S/CLORAF	006487	UN	97,000	4.307,770	500,000	6.495,0000	597,000	10.802,7700	0,000	0,0000	0,000
LABCAINA 2% GELEIA 30G	006424	UN	82,000	227,115	0,000	0,0000	82,000	227,1147	0,000	0,0000	0,000
LACRIFILM COLIRIO C/10ML	010003	FR	0,000	0,000	1,000	28,9103	1,000	28,9103	0,000	0,0000	0,000
LAMINA DE BISTURI Nº 15.	006245	CX	82,000	2.176,012	4,000	131,6000	43,000	1.153,5031	43,000	26,8397	1.154,109
LAMINA DE BISTURI Nº 23	006246	CX	120,000	3.972,626	30,000	975,0000	90,000	2.968,5759	60,000	32,9842	1.979,051
LAMINA EM VIDRO PARA ANALISE CLINICA BORDA FOSCA. 75 X 25	006247	CX	37,000	149,248	50,000	443,5000	72,000	480,4245	15,000	7,4882	112,323



FUNDO MUNICIPAL DE SAUDE DE TOBIAS BARRETO  
 Av. 7 de Junho Nº: 676, Bairro CENTRO  
 CEP: 49.300-000 TOBIAS BARRETO/SE  
 11388708000188

Emissão: 16/01/2024

## LEVANTAMENTO DE SALDO MENSAL – INVENTÁRIO DO ALMOXARIFADO (ANEXO 6 DA RESOLUÇÃO Nº 160/92)

### MATERIAL DE CONSUMO

Período de 01/01/2023 até 31/12/2023

DESCRIÇÃO DO MATERIAL	CÓDIGO	UNID.	SALDO ANTERIOR		ENTRADAS		SAÍDAS		SALDO ATUAL		VALOR TOTAL (R\$)
			QUANT.	V. INICIAL (R\$)	QUANT.	VALOR (R\$)	QUANT.	VALOR (R\$)	QUANT.	C. MÉDIO (R\$)	
LAMINA WIPER 285	009156	UN	0,000	0,000	2,000	30,0000	2,000	30,0000	0,000	0,0000	0,000
LAMINA WIPER SAMSUNG D-305	009163	UN	0,000	0,000	1,000	15,0000	1,000	15,0000	0,000	0,0000	0,000
LAMINULA 22X22MM	009863	CX	0,000	0,000	3,000	17,9700	3,000	17,9700	0,000	0,0000	0,000
LANCETA P/ PUNCAO DIGITAL	006537	UN	0,000	0,000	20000,000	4.000,0000	20000,000	4.000,0000	0,000	0,0000	0,000
LAPIS BORRACHA MATERIAL MADEIRA CX C/ 12 UND	007839	CX	20,000	293,200	0,000	0,0000	20,000	293,2000	0,000	0,0000	0,000
LATONAN	006872	UN	0,000	0,000	6,000	1.097,2999	6,000	1.097,2999	0,000	0,0000	0,000
LEITE EM PO PRIMEIRO SEMESTRE	009835	L	0,000	0,000	10,000	489,0000	10,000	489,0000	0,000	0,0000	0,000
LEITE INT UHT VIT A C D 1L 12U	006945	UN	0,000	0,000	140,000	575,8500	140,000	575,8500	0,000	0,0000	0,000
LENCOL PAPEL DESCARTAVEL 70X50	006482	UN	66,000	553,080	700,000	5.419,0000	766,000	5.972,0800	0,000	0,0000	0,000
LEVOTIROXINA SODICA 75MG	009800	UN	0,000	0,000	3,000	33,2841	3,000	33,2841	0,000	0,0000	0,000
LISANTE	009867	L	0,000	0,000	2,000	340,0000	2,000	340,0000	0,000	0,0000	0,000
LIVRO PROTOCOLO	006250	UN	56,000	296,893	50,000	300,0000	80,000	450,4851	26,000	5,6311	146,408
LIXEIRA 30L	008250	UN	0,000	0,000	40,000	2.458,0000	40,000	2.458,0000	0,000	0,0000	0,000
LIXEIRA 9 L	009142	UN	0,000	0,000	100,000	499,0000	100,000	499,0000	0,000	0,0000	0,000
LOREDON 50MG 60CP	009839	UN	0,000	0,000	1,000	65,3922	1,000	65,3922	0,000	0,0000	0,000
LOSARTANA POTASSICA 50MG CX C/960 COMPRIMIDOS	006608	CX	0,000	0,000	1,000	39,2264	1,000	39,2264	0,000	0,0000	0,000
LOXONIN 60MG 15CP	009450	UN	0,000	0,000	1,000	31,7842	1,000	31,7842	0,000	0,0000	0,000
LUVA CIRURGICA ESTERIL. TAMANHO 7,50	006251	UN	50,000	62,500	0,000	0,0000	50,000	62,5000	0,000	0,0000	0,000
LUVA CIRURGICA ESTERIL. TAMANHO 8,0	006252	UN	85,000	111,281	0,000	0,0000	85,000	111,2806	0,000	0,0000	0,000
LUVA LATEX TAM G	008044	PAR	34,000	135,660	150,000	598,5000	184,000	734,1600	0,000	0,0000	0,000
LUVA LATEX TAM M	008043	PAR	40,000	159,600	250,000	1.037,5000	290,000	1.197,1000	0,000	0,0000	0,000
LUVA PARA PROCEDIMENTO NAO CIRURGICO. TAMANHO GRANDE	006253	CX	0,000	0,000	200,000	3.314,0000	200,000	3.314,0000	0,000	0,0000	0,000
LYRICA 150MG	006588	UN	0,000	0,000	6,000	1.568,6393	6,000	1.568,6393	0,000	0,0000	0,000
LYRICA 150 MG	006456	CX	0,000	0,000	15,000	4.206,0376	15,000	4.206,0376	0,000	0,0000	0,000
MACRO MODELO ARCADIA DENTARIA C/ LINGUA	009818	UN	0,000	0,000	15,000	4.499,8500	15,000	4.499,8500	0,000	0,0000	0,000



FUNDO MUNICIPAL DE SAUDE DE TOBIAS BARRETO  
 Av. 7 de Junho Nº: 676, Bairro CENTRO  
 CEP: 49.300-000 TOBIAS BARRETO/SE  
 11388708000188

Emissão: 16/01/2024

## LEVANTAMENTO DE SALDO MENSAL – INVENTÁRIO DO ALMOXARIFADO (ANEXO 6 DA RESOLUÇÃO Nº 160/92)

### MATERIAL DE CONSUMO

Período de 01/01/2023 até 31/12/2023

DESCRIÇÃO DO MATERIAL	CÓDIGO	UNID.	SALDO ANTERIOR		ENTRADAS		SAÍDAS		SALDO ATUAL		VALOR TOTAL (R\$)
			QUANT.	V. INICIAL (R\$)	QUANT.	VALOR (R\$)	QUANT.	VALOR (R\$)	QUANT.	C. MÉDIO (R\$)	
MALETA CASE P/NOTEBOOK 15.6 POL.	006912	UN	7,000	449,750	0,000	0,0000	1,000	64,2500	6,000	64,2500	385,500
MAMAO	006376	UN	0,000	0,000	32,000	140,3000	32,000	140,3000	0,000	0,0000	0,000
MASCARA RESPIRADOR N95 PFF2 FILTROS MIL	006486	UN	2034,000	4.068,000	0,000	0,0000	134,000	268,0000	1900,000	2,0000	3.800,000
MATRIZ ODONTOLOGICA 50X5	006255	CX	15,000	23,026	40,000	58,0000	55,000	81,0262	0,000	0,0000	0,000
MATRIZ ODONTOLOGICA 50X7	006257	CX	25,000	38,839	0,000	0,0000	25,000	38,8387	0,000	0,0000	0,000
MEDATO 10G	009808	CX	0,000	0,000	3,000	119,1035	3,000	119,1035	0,000	0,0000	0,000
MERITOR 4+1000MG	006584	UN	0,000	0,000	5,000	344,2649	5,000	344,2649	0,000	0,0000	0,000
MERITOR 4/1000 MG C/30	006471	CX	0,000	0,000	11,000	794,5896	11,000	794,5896	0,000	0,0000	0,000
METILDOPA 500MG	010208	UN	0,000	0,000	6,000	273,9422	6,000	273,9422	0,000	0,0000	0,000
METOCLOPRAMIDA 5MG/ML SOL INJ	009616	FR	0,000	0,000	50,000	35,0000	50,000	35,0000	0,000	0,0000	0,000
METROPOLOL 50 MG	006453	CX	0,000	0,000	3001,000	1.719,8287	3001,000	1.719,8287	0,000	0,0000	0,000
MICROBUSH C/100 DESCARTAVEL	007639	CX	29,000	327,700	0,000	0,0000	29,000	327,7000	0,000	0,0000	0,000
MICROMOTOR 500 A 2000 RPM	009164	UN	0,000	0,000	1,000	650,0000	1,000	650,0000	0,000	0,0000	0,000
MICRO MOTOR BAIXA ROTACAO	009803	UN	0,000	0,000	5,000	3.250,0000	5,000	3.250,0000	0,000	0,0000	0,000
MICRO-PIPETA 10-100UL	009857	UN	0,000	0,000	1,000	300,0000	1,000	300,0000	0,000	0,0000	0,000
MICRO-PIPETA AUTOMATICA	009845	UN	0,000	0,000	3,000	1.044,0000	3,000	1.044,0000	0,000	0,0000	0,000
MOTRIO 5W30 C4/DPF	009831	UN	0,000	0,000	18,000	1.078,2000	18,000	1.078,2000	0,000	0,0000	0,000
MUCILON ARROZ	008136	UN	0,000	0,000	10,000	56,2000	10,000	56,2000	0,000	0,0000	0,000
MUCILON AVEIA 230G	006944	UN	0,000	0,000	10,000	71,9000	10,000	71,9000	0,000	0,0000	0,000
MUCILON MILHO	008135	UN	0,000	0,000	10,000	75,9000	10,000	75,9000	0,000	0,0000	0,000
NASONEX C/120 DOSES	009840	UN	0,000	0,000	1,000	58,9786	1,000	58,9786	0,000	0,0000	0,000
NEBILET	008587	UN	0,000	0,000	9,000	1.452,1736	9,000	1.452,1736	0,000	0,0000	0,000
NECTAR GOIABA 1L	008138	UN	0,000	0,000	80,000	309,5000	80,000	309,5000	0,000	0,0000	0,000
NECTAR MARACUJA 1L	008137	UN	0,000	0,000	90,000	421,2000	90,000	421,2000	0,000	0,0000	0,000
NEOZINE 100 MG	006447	CX	0,000	0,000	63,000	1.772,9096	63,000	1.772,9096	0,000	0,0000	0,000





FUNDO MUNICIPAL DE SAUDE DE TOBIAS BARRETO  
 Av. 7 de Junho Nº: 676, Bairro CENTRO  
 CEP: 49.300-000 TOBIAS BARRETO/SE  
 11388708000188

Emissão: 16/01/2024

## LEVANTAMENTO DE SALDO MENSAL – INVENTÁRIO DO ALMOXARIFADO (ANEXO 6 DA RESOLUÇÃO Nº 160/92)

### MATERIAL DE CONSUMO

Período de 01/01/2023 até 31/12/2023

DESCRIÇÃO DO MATERIAL	CÓDIGO	UNID.	SALDO ANTERIOR		ENTRADAS		SAÍDAS		SALDO ATUAL		VALOR TOTAL (R\$)
			QUANT.	V. INICIAL (R\$)	QUANT.	VALOR (R\$)	QUANT.	VALOR (R\$)	QUANT.	C. MÉDIO (R\$)	
NEOZINE 4% SOL ORAL FR 20ML	006576	UN	0,000	0,000	12,000	208,7409	12,000	208,7409	0,000	0,0000	0,000
NESINA MET 12,5+850 MG/0	006597	UN	0,000	0,000	7,000	1.017,4846	7,000	1.017,4846	0,000	0,0000	0,000
NESINA MET 850 MG C/60	006460	CX	0,000	0,000	1,000	149,0276	1,000	149,0276	0,000	0,0000	0,000
NEUTROFER 250MG	009806	FR	0,000	0,000	3,000	163,8655	3,000	163,8655	0,000	0,0000	0,000
NIBILET 5MG C/60 CPR	009998	CX	0,000	0,000	1,000	200,2371	1,000	200,2371	0,000	0,0000	0,000
NITROFURANTOINA 100MG	006413	UN	0,000	0,000	1000,000	390,0000	1000,000	390,0000	0,000	0,0000	0,000
NORIPURUM	006587	UN	0,000	0,000	6,000	381,1617	6,000	381,1617	0,000	0,0000	0,000
NOVANLO 2,5MG	006580	UN	0,000	0,000	1,000	62,6416	1,000	62,6416	0,000	0,0000	0,000
NUTRIDRINK PORTEIN SENIOR CHOC LT 380G	009129	UN	54,000	2.993,760	0,000	0,0000	54,000	2.993,7600	0,000	0,0000	0,000
OLANZAPINA 2,5MG	009116	UN	0,000	0,000	4,000	276,8878	4,000	276,8878	0,000	0,0000	0,000
OLMERSATANA MEDOX+HCTZ 40/25MG	010206	CX	0,000	0,000	1,000	54,9282	1,000	54,9282	0,000	0,0000	0,000
OLMESARTANA	007219	UN	0,000	0,000	5,000	274,5598	5,000	274,5598	0,000	0,0000	0,000
OLMETEC ANLO	006864	UN	0,000	0,000	4,000	633,1735	4,000	633,1735	0,000	0,0000	0,000
ONU 1075 GLP 2.1-P-13	006350	KG	0,000	0,000	140,000	16.800,0000	140,000	16.800,0000	0,000	0,0000	0,000
OXALATO DE ESCITALOPRAM 20MG	006566	UN	0,000	0,000	10,000	888,2442	10,000	888,2442	0,000	0,0000	0,000
PALITO DE PICOLE PACOTE C/ 500 UND	009874	UN	0,000	0,000	5,000	80,0000	5,000	80,0000	0,000	0,0000	0,000
PAPAINA CONCENTRACAO 10% EM GEL C/60G	006803	UN	0,000	0,000	70,000	2.867,2000	70,000	2.867,2000	0,000	0,0000	0,000
PAPEL A4 75 GR CX C/10 RESMAS C/500FLS	006599	CX	0,000	0,000	90,000	22.669,7500	77,000	19.939,8800	13,000	209,9900	2.729,870
PAPEL CARBONO DUPLA FACE C/12	006853	UN	30,000	71,400	0,000	0,0000	30,000	71,4000	0,000	0,0000	0,000
PAPEL DUPLEX	008145	UN	0,000	0,000	30,000	46,5000	30,000	46,5000	0,000	0,0000	0,000
PAPEL GRAU CIRURGICO 10X100	006971	UN	7,000	283,150	0,000	0,0000	7,000	283,1500	0,000	0,0000	0,000
PAPEL GRAU CIRURGICO. 12 CM X 100 METROS	006260	UN	8,000	392,000	165,000	9.166,6000	163,000	8.998,7000	10,000	55,9900	559,900
PAPEL GRAU CIRURGICO. 15 CM X 100 METROS	006261	UN	22,000	1.324,620	60,000	3.611,4000	67,000	4.033,1700	15,000	60,1900	902,850
PAPEL GRAU CIRURGICO. 20 CM X 100 METROS	006262	UN	9,000	861,840	40,000	3.829,6000	34,000	3.255,3400	15,000	95,7400	1.436,100
PAPEL GRAU CIRURGICO. 25 CM X 100 METROS	006263	UN	2,000	155,980	90,000	7.859,5000	92,000	8.015,4800	0,000	0,0000	0,000



FUNDO MUNICIPAL DE SAUDE DE TOBIAS BARRETO  
 Av. 7 de Junho Nº: 676, Bairro CENTRO  
 CEP: 49.300-000 TOBIAS BARRETO/SE  
 11388708000188

Emissão: 16/01/2024

## LEVANTAMENTO DE SALDO MENSAL – INVENTÁRIO DO ALMOXARIFADO (ANEXO 6 DA RESOLUÇÃO Nº 160/92)

### MATERIAL DE CONSUMO

Período de 01/01/2023 até 31/12/2023

DESCRIÇÃO DO MATERIAL	CÓDIGO	UNID.	SALDO ANTERIOR		ENTRADAS		SAÍDAS		SALDO ATUAL		VALOR TOTAL (R\$)
			QUANT.	V. INICIAL (R\$)	QUANT.	VALOR (R\$)	QUANT.	VALOR (R\$)	QUANT.	C. MÉDIO (R\$)	
PAPEL HIGIENICO FOLHA DUPLA PICOTADA - EMB. COM 16 PCT DE 04 ROLOS	006264	PCT	0,000	0,000	75,000	4.762,5000	75,000	4.762,5000	0,000	0,0000	0,000
PAPEL HIGIENICO FOLHA SIMPLES FD C/16 PCT	007481	FD	1,000	24,890	160,000	4.071,2000	147,000	3.706,1900	14,000	27,8500	389,900
PARA-BRISA VW GOL	008162	UN	0,000	0,000	1,000	135,7600	1,000	135,7600	0,000	0,0000	0,000
PARA-CHOQUE DIANTEIRO	009902	UN	0,000	0,000	1,000	130,0400	1,000	130,0400	0,000	0,0000	0,000
PARA-CHOQUE TRASEIRO	009903	UN	0,000	0,000	1,000	185,1800	1,000	185,1800	0,000	0,0000	0,000
PAROXETINA 10MG 20COMP	007448	UN	0,000	0,000	2000,000	4.420,0000	2000,000	4.420,0000	0,000	0,0000	0,000
PASTA D AGUA C/100G	006407	UN	0,000	0,000	50,000	324,5000	50,000	324,5000	0,000	0,0000	0,000
PASTA DOCUMENTOS	008418	UN	0,000	0,000	250,000	247,5000	250,000	247,5000	0,000	0,0000	0,000
PASTA DOCUMENTOS PVC350X250X40MM	007101	UN	292,000	432,160	0,000	0,0000	292,000	432,1600	0,000	0,0000	0,000
PASTA PLASTICA L	009844	UN	0,000	0,000	1400,000	700,0000	1400,000	700,0000	0,000	0,0000	0,000
PASTA PRETA	008420	UN	0,000	0,000	130,000	1.794,0000	130,000	1.794,0000	0,000	0,0000	0,000
PASTA SANFONADA	008421	UN	0,000	0,000	80,000	372,0000	80,000	372,0000	0,000	0,0000	0,000
PASTAS PARA EXAME PAPEL 240 GR C/ABAS	006837	UN	700,000	980,000	0,000	0,0000	450,000	630,0000	250,000	1,4000	350,000
PASTILHA DE FREIO DE VEICULO	009832	UN	0,000	0,000	1,000	809,6500	1,000	809,6500	0,000	0,0000	0,000
PASTILHA FREIO GM	008168	UN	0,000	0,000	1,000	60,9500	1,000	60,9500	0,000	0,0000	0,000
PEN DRIVE 32GB	008583	UN	0,000	0,000	10,000	325,0000	10,000	325,0000	0,000	0,0000	0,000
PEN DRIVE 8GB	008584	UN	0,000	0,000	15,000	367,5000	15,000	367,5000	0,000	0,0000	0,000
PENEIRAS DESCARTAVEIS PARA PARASITOLÓGICO DE FEZES	009881	PCT	0,000	0,000	10,000	900,0000	10,000	900,0000	0,000	0,0000	0,000
PERMETRINA 5% FR C/60ML	006366	UN	0,000	0,000	200,000	480,0000	200,000	480,0000	0,000	0,0000	0,000
PETROLATO FR.100ML	006417	UN	0,000	0,000	50,000	190,0000	50,000	190,0000	0,000	0,0000	0,000
PINCA ODONTOLÓGICA EM ACO INOX-TAM 13 REF 317	007209	UN	22,000	280,940	0,000	0,0000	14,000	178,7800	8,000	12,7700	102,160
PISTOLA COLA QUENTE GROSSA	010195	UN	0,000	0,000	10,000	170,0000	10,000	170,0000	0,000	0,0000	0,000
PLACA DE CARVAO ATIVADO COM PRATA FORMATO 10X10CM	007634	UN	0,000	0,000	150,000	3.965,0000	80,000	2.392,0000	70,000	22,4714	1.573,000
PLACA DE VIDRO 10MM	006920	UN	13,000	191,100	0,000	0,0000	5,000	73,5000	8,000	14,7000	117,600
PLACA EM ACRILICO 0,50 X 0,70, MEDINDO 04MM	009916	UN	0,000	0,000	1,000	365,0000	1,000	365,0000	0,000	0,0000	0,000



FUNDO MUNICIPAL DE SAUDE DE TOBIAS BARRETO  
 Av. 7 de Junho Nº: 676, Bairro CENTRO  
 CEP: 49.300-000 TOBIAS BARRETO/SE  
 11388708000188

Emissão: 16/01/2024

## LEVANTAMENTO DE SALDO MENSAL – INVENTÁRIO DO ALMOXARIFADO (ANEXO 6 DA RESOLUÇÃO Nº 160/92)

### MATERIAL DE CONSUMO

Período de 01/01/2023 até 31/12/2023

DESCRIÇÃO DO MATERIAL	CÓDIGO	UNID.	SALDO ANTERIOR		ENTRADAS		SAÍDAS		SALDO ATUAL		VALOR TOTAL (R\$)
			QUANT.	V. INICIAL (R\$)	QUANT.	VALOR (R\$)	QUANT.	VALOR (R\$)	QUANT.	C. MÉDIO (R\$)	
PLACAS ESCAVADORAS DE KLINE	009884	UN	0,000	0,000	3,000	213,0000	3,000	213,0000	0,000	0,0000	0,000
PLENANCE EZE 20MG+10MG C/30CPR	010199	CX	0,000	0,000	2,000	225,2174	2,000	225,2174	0,000	0,0000	0,000
PONDERA 30 MG	006449	CX	0,000	0,000	6,000	1.663,9098	6,000	1.663,9098	0,000	0,0000	0,000
PONTA DIAMANTADA 2135FF-AUTOCLAVAVEL	007205	UN	18,000	65,520	0,000	0,0000	18,000	65,5200	0,000	0,0000	0,000
PONTA DIAMANTADA 3118FF-AUTOCLAVAVEL	007206	UN	10,000	36,400	0,000	0,0000	10,000	36,4000	0,000	0,0000	0,000
PONTEIRA DE PLASTICO UNIVERSAL	009860	UN	0,000	0,000	5000,000	100,0000	5000,000	100,0000	0,000	0,0000	0,000
PONTEIRA PLASTICO UNIVERSAL COR AZUL	009879	UN	0,000	0,000	8000,000	400,0000	8000,000	400,0000	0,000	0,0000	0,000
PO PARA TONER BROTHER 1060	009150	UN	0,000	0,000	8,000	320,0000	8,000	320,0000	0,000	0,0000	0,000
PO PARA TONER HP 85/83/35/36	009159	UN	0,000	0,000	7,000	245,0000	7,000	245,0000	0,000	0,0000	0,000
PO PARA TONER PANTUM	009155	UN	0,000	0,000	18,000	720,0000	18,000	720,0000	0,000	0,0000	0,000
PO PARA TONER SAMSUNG D-101/111	009158	UN	0,000	0,000	4,000	320,0000	4,000	320,0000	0,000	0,0000	0,000
PO PARA TONER SAMSUNG D-305	009153	UN	0,000	0,000	5,000	400,0000	5,000	400,0000	0,000	0,0000	0,000
PO P/ TONER BROTER 1060	010219	UN	0,000	0,000	4,000	160,0000	4,000	160,0000	0,000	0,0000	0,000
PO P/ TONER HP 83/298/285/435/436	010215	UN	0,000	0,000	3,000	105,0000	3,000	105,0000	0,000	0,0000	0,000
PO P/ TONER PANTUM P2500W	010214	UN	0,000	0,000	6,000	240,0000	6,000	240,0000	0,000	0,0000	0,000
PO P/ TONER SAMSUNG D-101/111+CHIP	010217	UN	0,000	0,000	2,000	160,0000	2,000	160,0000	0,000	0,0000	0,000
PO P/ TONER SAMSUNG D-104	007691	UN	0,000	0,000	1,000	40,0000	1,000	40,0000	0,000	0,0000	0,000
PO P/ TONER SAMSUNG D-305	010220	UN	0,000	0,000	1,000	80,0000	1,000	80,0000	0,000	0,0000	0,000
PORTA LAPIS/CLIPS/LEMBRETE	007129	UN	1,000	7,690	10,000	67,5000	11,000	75,1900	0,000	0,0000	0,000
PRANCHETA PLASTICO	008432	UN	0,000	0,000	120,000	1.239,8000	120,000	1.239,8000	0,000	0,0000	0,000
PRED FORT COLIRIO C/5ML	010002	FR	0,000	0,000	8,000	396,1865	8,000	396,1865	0,000	0,0000	0,000
PREGABALINA 150MG	006560	UN	0,000	0,000	21,000	2.173,1463	21,000	2.173,1463	0,000	0,0000	0,000
PREGABALINA 150MG 30CAP DURA	009455	UN	0,000	0,000	5,000	386,4697	5,000	386,4697	0,000	0,0000	0,000
PREGABALINA 75MG	007347	CP	0,000	0,000	24988,000	8.896,0400	24988,000	8.896,0400	0,000	0,0000	0,000
PROLIVE	007434	UN	0,000	0,000	1,000	36,0404	1,000	36,0404	0,000	0,0000	0,000



FUNDO MUNICIPAL DE SAUDE DE TOBIAS BARRETO  
 Av. 7 de Junho Nº: 676, Bairro CENTRO  
 CEP: 49.300-000 TOBIAS BARRETO/SE  
 11388708000188

Emissão: 16/01/2024

## LEVANTAMENTO DE SALDO MENSAL – INVENTÁRIO DO ALMOXARIFADO (ANEXO 6 DA RESOLUÇÃO Nº 160/92)

### MATERIAL DE CONSUMO

Período de 01/01/2023 até 31/12/2023

DESCRIÇÃO DO MATERIAL	CÓDIGO	UNID.	SALDO ANTERIOR		ENTRADAS		SAÍDAS		SALDO ATUAL		VALOR TOTAL (R\$)
			QUANT.	V. INICIAL (R\$)	QUANT.	VALOR (R\$)	QUANT.	VALOR (R\$)	QUANT.	C. MÉDIO (R\$)	
PROLIVE	006427	CX	0,000	0,000	8,000	987,9450	8,000	987,9450	0,000	0,0000	0,000
PROTEINA CREATIVA	009871	KIT	0,000	0,000	2,000	60,0000	2,000	60,0000	0,000	0,0000	0,000
PROTETOR FACIAL	006266	UN	106,000	1.199,293	0,000	0,0000	0,000	0,0000	106,000	11,3141	1.199,293
PRYSMA 3MG 20CP	009451	UN	0,000	0,000	12,000	904,4867	12,000	904,4867	0,000	0,0000	0,000
PURAN T4	007429	UN	0,000	0,000	6,000	112,0917	6,000	112,0917	0,000	0,0000	0,000
QUADRO BRANCO 200X120 MOLDURA EM ALUMINIO	007813	UN	2,000	260,000	0,000	0,0000	0,000	0,0000	2,000	130,0000	260,000
QUETIAPINA GEN 200MG 30CPR	009810	UN	0,000	0,000	1,000	237,0910	1,000	237,0910	0,000	0,0000	0,000
RADIADOR VW GOL	007506	PC	0,000	0,000	1,000	129,3100	1,000	129,3100	0,000	0,0000	0,000
RECONTER GT 20 MG /ML	009122	UN	0,000	0,000	6,000	932,7418	6,000	932,7418	0,000	0,0000	0,000
REFIL DE TINTA AMARELO P/ EPSON	009149	UN	0,000	0,000	3,000	105,0000	3,000	105,0000	0,000	0,0000	0,000
REFIL DE TINTA AZUL P/ EPSON	009160	UN	0,000	0,000	2,000	70,0000	2,000	70,0000	0,000	0,0000	0,000
REFIL DE TINTA MAGENTA P/ EPSON	010209	UN	0,000	0,000	1,000	35,0000	1,000	35,0000	0,000	0,0000	0,000
REFIL DE TINTA VERMELHO P/ EPSON	009146	UN	0,000	0,000	3,000	105,0000	3,000	105,0000	0,000	0,0000	0,000
REFIL PARA TINTA PRETO P/ EPSON	009162	UN	0,000	0,000	8,000	280,0000	8,000	280,0000	0,000	0,0000	0,000
REMOVEDOR DE OXIDACAO	006267	FR	36,000	1.590,623	0,000	0,0000	36,000	1.590,6226	0,000	0,0000	0,000
REPARO SETOR DIRECAO GM	009893	UN	0,000	0,000	1,000	106,9200	1,000	106,9200	0,000	0,0000	0,000
REPLASUL 10ML	009824	UN	0,000	0,000	8,000	46,4800	0,000	0,0000	8,000	5,8100	46,480
RESINA DA2	009820	UN	0,000	0,000	40,000	1.560,0000	40,000	1.560,0000	0,000	0,0000	0,000
RESINA EA3	009819	UN	0,000	0,000	40,000	1.639,6000	40,000	1.639,6000	0,000	0,0000	0,000
RETEMIC (1MG/ML) XAROPE	006439	FD	0,000	0,000	15,000	757,6814	15,000	757,6814	0,000	0,0000	0,000
RETEMIC 1MG XPE FR 120ML	006598	UN	0,000	0,000	124,000	6.363,4903	124,000	6.363,4903	0,000	0,0000	0,000
RETEMIC 5 MG C/60	006454	CX	0,000	0,000	27,000	1.723,9549	27,000	1.723,9549	0,000	0,0000	0,000
RETEMIC 5MG CX C/30 COMP	007428	UN	0,000	0,000	4,000	155,6518	4,000	155,6518	0,000	0,0000	0,000
RISPERIDONA 2MG	006570	UN	0,000	0,000	30000,000	4.200,0000	30000,000	4.200,0000	0,000	0,0000	0,000
RISPERIDONA 3MG	006564	UN	0,000	0,000	24,000	1.289,7745	24,000	1.289,7745	0,000	0,0000	0,000



FUNDO MUNICIPAL DE SAUDE DE TOBIAS BARRETO  
 Av. 7 de Junho Nº: 676, Bairro CENTRO  
 CEP: 49.300-000 TOBIAS BARRETO/SE  
 11388708000188

Emissão: 16/01/2024

## LEVANTAMENTO DE SALDO MENSAL – INVENTÁRIO DO ALMOXARIFADO (ANEXO 6 DA RESOLUÇÃO Nº 160/92)

### MATERIAL DE CONSUMO

Período de 01/01/2023 até 31/12/2023

DESCRIÇÃO DO MATERIAL	CÓDIGO	UNID.	SALDO ANTERIOR		ENTRADAS		SAÍDAS		SALDO ATUAL		VALOR TOTAL (R\$)
			QUANT.	V. INICIAL (R\$)	QUANT.	VALOR (R\$)	QUANT.	VALOR (R\$)	QUANT.	C. MÉDIO (R\$)	
RISPERIDONA 3MG 30CP REV	009453	UN	0,000	0,000	5,000	261,7819	5,000	261,7819	0,000	0,0000	0,000
RISS 3MG	006480	CX	0,000	0,000	3,000	152,1227	3,000	152,1227	0,000	0,0000	0,000
RITMONORM 300MG	006441	CX	0,000	0,000	3,000	382,8472	3,000	382,8472	0,000	0,0000	0,000
RIVAROXABANA	008879	UN	0,000	0,000	3,000	388,4921	3,000	388,4921	0,000	0,0000	0,000
RIVAROXABANA	008877	UN	0,000	0,000	13,000	2.284,2883	13,000	2.284,2883	0,000	0,0000	0,000
RIVAROXABANA 15MG	010238	UN	0,000	0,000	1,000	195,1572	1,000	195,1572	0,000	0,0000	0,000
RODO PLASTICO 60 CM	008276	UN	0,000	0,000	70,000	1.182,3000	70,000	1.182,3000	0,000	0,0000	0,000
ROSUCOR 20MG	006434	CX	0,000	0,000	1,000	63,0684	1,000	63,0684	0,000	0,0000	0,000
ROSUVASTATINA CALCICA	007225	UN	0,000	0,000	12,000	570,0165	12,000	570,0165	0,000	0,0000	0,000
ROSUVASTATINA CALCICA	007220	UN	0,000	0,000	20,000	1.269,2071	20,000	1.269,2071	0,000	0,0000	0,000
ROTOR ALTERNADOR GM ASTRA	009891	UN	0,000	0,000	1,000	122,6100	1,000	122,6100	0,000	0,0000	0,000
RUSOVAS 20MG	006582	UN	0,000	0,000	1,000	92,4093	1,000	92,4093	0,000	0,0000	0,000
SABAO DE COCO 200GR C/05UND	007399	PCT	0,000	0,000	130,000	1.126,5000	130,000	1.126,5000	0,000	0,0000	0,000
SABAO DE PEDRA 5X200GR	006403	PCT	0,000	0,000	25,000	222,0000	25,000	222,0000	0,000	0,0000	0,000
SABAO EM BARRA MULTIUSO NEUTRO PCT 05 UND 200GR	007249	PCT	20,000	159,867	25,000	222,0000	45,000	381,8667	0,000	0,0000	0,000
SABONETE LIQUIDO 1LT	007364	UN	27,000	264,026	500,000	5.221,0000	437,000	4.478,8264	90,000	11,1800	1.006,200
SACO DE LIXO INFECTANTE 50/LT C/100 UN	006551	PCT	19,000	351,310	150,000	3.215,0000	46,000	944,5878	123,000	21,3148	2.621,722
SAL	006371	KG	0,000	0,000	5,000	5,7000	5,000	5,7000	0,000	0,0000	0,000
SALSICHA CONG TIPO HOT DOG 1KG	007387	KG	0,000	0,000	310,000	3.136,6000	310,000	3.136,6000	0,000	0,0000	0,000
SENSOR PRESSAO MAP ASTRA	009892	UN	0,000	0,000	1,000	82,1400	1,000	82,1400	0,000	0,0000	0,000
SENSOR TEMPERATURA FIAT	007578	PC	0,000	0,000	1,000	18,5700	1,000	18,5700	0,000	0,0000	0,000
SERINGA 10ML C/AGULHA BICO	008649	UN	1630,000	782,400	0,000	0,0000	1630,000	782,4000	0,000	0,0000	0,000
SERINGA 1ML COM AGULHA 13X4,5	006640	UN	7400,000	1.610,867	15000,000	3.600,0000	17400,000	4.017,3913	5000,000	0,2387	1.193,476
SERINGA 3ML C/ AGULHA 13X45	007841	UN	2425,000	436,500	0,000	0,0000	2425,000	436,5000	0,000	0,0000	0,000
SERINGA 5ML COM AGULHA 25X7	006269	UN	0,000	0,000	10000,000	3.200,0000	6200,000	1.984,0000	3800,000	0,3200	1.216,000





FUNDO MUNICIPAL DE SAUDE DE TOBIAS BARRETO  
 Av. 7 de Junho Nº: 676, Bairro CENTRO  
 CEP: 49.300-000 TOBIAS BARRETO/SE  
 11388708000188

Emissão: 16/01/2024

## LEVANTAMENTO DE SALDO MENSAL – INVENTÁRIO DO ALMOXARIFADO (ANEXO 6 DA RESOLUÇÃO Nº 160/92)

### MATERIAL DE CONSUMO

Período de 01/01/2023 até 31/12/2023

DESCRIÇÃO DO MATERIAL	CÓDIGO	UNID.	SALDO ANTERIOR		ENTRADAS		SAÍDAS		SALDO ATUAL		VALOR TOTAL (R\$)
			QUANT.	V. INICIAL (R\$)	QUANT.	VALOR (R\$)	QUANT.	VALOR (R\$)	QUANT.	C. MÉDIO (R\$)	
SERINGA 5ML. SEM AGULHA	006270	UN	836,000	156,272	0,000	0,0000	436,000	81,5008	400,000	0,1869	74,771
SERINGA CARPULE C/REFLUXO	006849	UN	29,000	1.019,810	0,000	0,0000	29,000	1.019,8100	0,000	0,0000	0,000
SERINGA DESCARTAVEL ESTERIL 3ML C/AGULHA(25X07)	007122	UN	679,000	237,650	0,000	0,0000	679,000	237,6500	0,000	0,0000	0,000
SERINGA ESTERIL 20ML C/AGULHA BICO	007648	UN	3000,000	1.920,000	4002,000	2.091,1800	5502,000	3.186,1800	1500,000	0,5500	825,000
SOLUCAO LIMPADORA COM PHMB 350ML	007659	UN	0,000	0,000	20,000	1.999,6000	20,000	1.999,6000	0,000	0,0000	0,000
SOMALGIN CARDIO 100MG	006574	UN	0,000	0,000	12,000	517,0457	12,000	517,0457	0,000	0,0000	0,000
SONDA ASPIRACAO TRAQUEL N-08	007447	UN	700,000	392,000	600,000	402,0000	480,000	268,8000	820,000	0,6405	525,200
SONDA ASPIRACAO TRAQUEL N-10	007362	UN	300,000	210,000	0,000	0,0000	30,000	21,0000	270,000	0,7000	189,000
SONDA DE ASPIRACAO TRAQUEAL N-12	007289	UN	1950,000	1.170,000	1000,000	650,0000	1750,000	1.074,4681	1200,000	0,6213	745,532
SONDA GTT 24 20ML	007365	UN	0,000	0,000	8,000	2.016,0000	8,000	2.016,0000	0,000	0,0000	0,000
SONDA LAMBDA GM	008167	UN	0,000	0,000	1,000	74,4300	1,000	74,4300	0,000	0,0000	0,000
SONDA LAMBDA VW GOL	007536	PC	0,000	0,000	1,000	85,9800	1,000	85,9800	0,000	0,0000	0,000
SONDA NASOENTERICA N-12	007707	UN	0,000	0,000	40,000	340,0000	40,000	340,0000	0,000	0,0000	0,000
SONDA NASOENTERICA N-15	007705	UN	0,000	0,000	40,000	420,0000	40,000	420,0000	0,000	0,0000	0,000
SONDA NASOGASTRICA N-14	007392	UN	238,000	228,480	0,000	0,0000	238,000	228,4800	0,000	0,0000	0,000
SONDA NUTICAO ENTERAL GTT 16	009658	UN	0,000	0,000	2,000	504,0000	2,000	504,0000	0,000	0,0000	0,000
SONDA NUTRICAO ENTERAL GTT SILICONE N-20	008130	PCT	0,000	0,000	4,000	1.008,0000	4,000	1.008,0000	0,000	0,0000	0,000
SONDA URETAL N-10	007708	UN	350,000	165,217	3002,000	1.591,2600	1952,000	918,3827	1400,000	0,5986	838,095
SONDA URETRAL SILICONE. Nº 08	006272	UN	265,000	152,374	0,000	0,0000	265,000	152,3740	0,000	0,0000	0,000
SONDA URETRAL. SILICONE. Nº 12	006273	UN	0,000	0,000	3,000	1,8000	3,000	1,8000	0,000	0,0000	0,000
SORINE INFANTIL GOTAS C/30ML	010007	FR	0,000	0,000	1,000	15,2579	1,000	15,2579	0,000	0,0000	0,000
SORO FISIOLÓGICO 0,9% 100ML	010196	UN	0,000	0,000	70,000	318,5000	70,000	318,5000	0,000	0,0000	0,000
SORO GLICOSADO 5% 500ML	007363	UN	94,000	368,842	96,000	967,6800	190,000	1.336,5215	0,000	0,0000	0,000
STANGLIT 30 MG	006468	CX	0,000	0,000	7,000	714,5385	7,000	714,5385	0,000	0,0000	0,000
STANGLIT 45MG	008882	UN	0,000	0,000	7,000	1.394,4000	7,000	1.394,4000	0,000	0,0000	0,000



FUNDO MUNICIPAL DE SAUDE DE TOBIAS BARRETO  
 Av. 7 de Junho Nº: 676, Bairro CENTRO  
 CEP: 49.300-000 TOBIAS BARRETO/SE  
 11388708000188

Emissão: 16/01/2024

## LEVANTAMENTO DE SALDO MENSAL – INVENTÁRIO DO ALMOXARIFADO (ANEXO 6 DA RESOLUÇÃO Nº 160/92)

### MATERIAL DE CONSUMO

Período de 01/01/2023 até 31/12/2023

DESCRIÇÃO DO MATERIAL	CÓDIGO	UNID.	SALDO ANTERIOR		ENTRADAS		SAÍDAS		SALDO ATUAL		VALOR TOTAL (R\$)
			QUANT.	V. INICIAL (R\$)	QUANT.	VALOR (R\$)	QUANT.	VALOR (R\$)	QUANT.	C. MÉDIO (R\$)	
SUCCINATO DE SALIFENACINA 10MG	010207	UN	0,000	0,000	2,000	263,5953	2,000	263,5953	0,000	0,0000	0,000
SUCO DE PERA	008133	CX	0,000	0,000	50,000	184,5000	50,000	184,5000	0,000	0,0000	0,000
SULFADIAZINA DE PRATA 10MG/G CREME 50G	007337	TB	50,000	328,924	900,000	6.600,0000	950,000	6.928,9245	0,000	0,0000	0,000
SUPORTE PLASTICO P/ GARRAFAO	007485	UN	7,000	251,300	0,000	0,0000	0,000	0,0000	7,000	35,9000	251,300
SUPOSITORIO DE GLICERINA ADULTO C/6 UND	009799	UN	0,000	0,000	48,000	57,6000	48,000	57,6000	0,000	0,0000	0,000
SYMBICORT 6/200MG	009809	UN	0,000	0,000	5,000	736,4839	5,000	736,4839	0,000	0,0000	0,000
TACA DE BORRACHA..USO EM CONTRA ANGULO.PARA PROFILAXIA SUBGENGIVAL	009079	UN	50,000	74,500	0,000	0,0000	50,000	74,5000	0,000	0,0000	0,000
TANQUE COMBUSTIVEL UNO FIRE	009901	UN	0,000	0,000	2,000	926,6600	2,000	926,6600	0,000	0,0000	0,000
TEGRETOL	007847	UN	0,000	0,000	1,000	72,9303	1,000	72,9303	0,000	0,0000	0,000
TEGRETOL 200 MG CX 20 COMP	007848	UN	0,000	0,000	77,000	2.156,8966	77,000	2.156,8966	0,000	0,0000	0,000
TERMINAL DIRECAO GM	009890	UN	0,000	0,000	2,000	66,7600	2,000	66,7600	0,000	0,0000	0,000
TERMOMETRO DIGITAL INFRAVERMELHO-WINNER	006895	UN	2,000	190,000	0,000	0,0000	2,000	190,0000	0,000	0,0000	0,000
TERMOMETRO DIGITAL PARA GELADEIRA -50°C A +70°C	006274	UN	2,000	90,906	35,000	2.642,5000	7,000	468,4062	30,000	75,5000	2.265,000
TESOURA PARA ESCRITORIO	007278	UN	0,000	0,000	30,000	144,0000	30,000	144,0000	0,000	0,0000	0,000
TINTA XF EC T664/774 EPSON AMARELO	007696	UN	0,000	0,000	1,000	35,0000	1,000	35,0000	0,000	0,0000	0,000
TINTA XF EC T664/774 EPSON AZUL	007697	UN	0,000	0,000	2,000	70,0000	2,000	70,0000	0,000	0,0000	0,000
TINTA XF EC T664/774 EPSON PRETA	007694	UN	0,000	0,000	3,000	105,0000	3,000	105,0000	0,000	0,0000	0,000
TINTA XF EC T664/774 EPSON VERMELHO	007695	UN	0,000	0,000	1,000	35,0000	1,000	35,0000	0,000	0,0000	0,000
TIRA ABRASIVA EM ACO 4MM	007126	UN	50,000	267,000	20,000	157,8000	30,000	176,6237	40,000	6,2044	248,176
TIRA ABRASIVA, MATERIAL POLIESTER.	006275	CX	33,000	85,550	10,000	14,5000	18,000	42,3795	25,000	2,3068	57,670
TIRAS DE GLICEMIA	006536	UN	0,000	0,000	55000,000	23.000,0000	55000,000	23.000,0000	0,000	0,0000	0,000
TOALHAS DE PAPEL INTERFOLHADAS 20X23	009877	KIT	0,000	0,000	6,000	108,0000	6,000	108,0000	0,000	0,0000	0,000
TP-DETERMINACAO DO TEMPO DE PROTROMBINA	009858	KIT	0,000	0,000	2,000	204,0000	2,000	204,0000	0,000	0,0000	0,000
TRANSAMINASE OXALACETICA	009887	KIT	0,000	0,000	2,000	147,8000	2,000	147,8000	0,000	0,0000	0,000
TRANSAMINASE PIRUVICA	009855	KIT	0,000	0,000	2,000	147,8000	2,000	147,8000	0,000	0,0000	0,000



FUNDO MUNICIPAL DE SAUDE DE TOBIAS BARRETO  
 Av. 7 de Junho Nº: 676, Bairro CENTRO  
 CEP: 49.300-000 TOBIAS BARRETO/SE  
 11388708000188

Emissão: 16/01/2024

## LEVANTAMENTO DE SALDO MENSAL – INVENTÁRIO DO ALMOXARIFADO (ANEXO 6 DA RESOLUÇÃO Nº 160/92)

### MATERIAL DE CONSUMO

Período de 01/01/2023 até 31/12/2023

DESCRIÇÃO DO MATERIAL	CÓDIGO	UNID.	SALDO ANTERIOR		ENTRADAS		SAÍDAS		SALDO ATUAL		VALOR TOTAL (R\$)
			QUANT.	V. INICIAL (R\$)	QUANT.	VALOR (R\$)	QUANT.	VALOR (R\$)	QUANT.	C. MÉDIO (R\$)	
TRAZODONA (C1)	008878	UN	0,000	0,000	1,000	65,5184	1,000	65,5184	0,000	0,0000	0,000
TREZETE 20MG+10MG 30CP	009660	UN	0,000	0,000	1,000	112,8388	1,000	112,8388	0,000	0,0000	0,000
TRIGLICERIDES LIQUIFORM	009882	KIT	0,000	0,000	2,000	458,2000	2,000	458,2000	0,000	0,0000	0,000
TRIPLEXAM	009812	UN	0,000	0,000	5,000	561,8819	5,000	561,8819	0,000	0,0000	0,000
TUBO CONICO	009870	UN	0,000	0,000	2,000	96,0000	2,000	96,0000	0,000	0,0000	0,000
TUBO DE ENSAIO DE VIDRO SEM TAMPA	009872	UN	0,000	0,000	1,000	71,0000	1,000	71,0000	0,000	0,0000	0,000
TUBO PARA COLETA A VACUO C/ ANTICOAGULANTE EDTA K3 4ML	009889	PCT	0,000	0,000	5,000	305,0000	5,000	305,0000	0,000	0,0000	0,000
TUBO PARA COLETA A VACUO COM ANTICOAGULANTE	009850	KIT	0,000	0,000	3,000	179,9700	3,000	179,9700	0,000	0,0000	0,000
TUBO PARA COLETA A VACUO COM GEL	009862	KIT	0,000	0,000	8,000	695,9200	8,000	695,9200	0,000	0,0000	0,000
UNINALTRES 50 MG	006476	CX	0,000	0,000	5,000	779,8065	5,000	779,8065	0,000	0,0000	0,000
UREIA CE	009886	KIT	0,000	0,000	6,000	612,0000	6,000	612,0000	0,000	0,0000	0,000
VALVULA ATUADOR MACHA LENTA ASTRA	009894	UN	0,000	0,000	1,000	136,5300	1,000	136,5300	0,000	0,0000	0,000
VASOPRIL PLUS	006866	UN	0,000	0,000	1,000	78,6024	1,000	78,6024	0,000	0,0000	0,000
VDRL	009864	KIT	0,000	0,000	3,000	149,9700	3,000	149,9700	0,000	0,0000	0,000
VENLAFAXINA 150MG	007450	UN	0,000	0,000	5,000	621,3931	5,000	621,3931	0,000	0,0000	0,000
VENVANSE 30MG 28 CAP GEL	006865	UN	0,000	0,000	3,000	1.270,8678	3,000	1.270,8678	0,000	0,0000	0,000
VENZER 8MG	008880	UN	0,000	0,000	7,000	522,3551	7,000	522,3551	0,000	0,0000	0,000
VESICARE 10MG C/30 CPR	010004	CX	0,000	0,000	3,000	731,9765	3,000	731,9765	0,000	0,0000	0,000
VITAMINA C	007653	UN	0,000	0,000	200,000	640,0000	200,000	640,0000	0,000	0,0000	0,000
VITAMINA D3 2000 UI C/30 CAPS	010202	CX	0,000	0,000	1,000	15,3845	1,000	15,3845	0,000	0,0000	0,000
VYTORIN 10MG+40MG	009454	UN	0,000	0,000	1,000	274,4733	1,000	274,4733	0,000	0,0000	0,000
XIGDUO XR 10/1000MG	006470	CX	0,000	0,000	7,000	1.509,2349	7,000	1.509,2349	0,000	0,0000	0,000
XIGDUO XR 5MG 1000MG 60CP	009659	UN	0,000	0,000	6,000	1.363,6089	6,000	1.363,6089	0,000	0,0000	0,000
ZETRON XL 150MG	009813	CX	0,000	0,000	4,000	567,1479	4,000	567,1479	0,000	0,0000	0,000
ZETSIM 10+40MG	006594	UN	0,000	0,000	4,000	644,2255	4,000	644,2255	0,000	0,0000	0,000



FUNDO MUNICIPAL DE SAUDE DE TOBIAS BARRETO  
 Av. 7 de Junho Nº: 676, Bairro CENTRO  
 CEP: 49.300-000 TOBIAS BARRETO/SE  
 11388708000188

Emissão: 16/01/2024

## LEVANTAMENTO DE SALDO MENSAL – INVENTÁRIO DO ALMOXARIFADO (ANEXO 6 DA RESOLUÇÃO Nº 160/92)

### MATERIAL DE CONSUMO

Período de 01/01/2023 até 31/12/2023

DESCRIÇÃO DO MATERIAL	CÓDIGO	UNID.	SALDO ANTERIOR		ENTRADAS		SAÍDAS		SALDO ATUAL		VALOR TOTAL (R\$)
			QUANT.	V. INICIAL (R\$)	QUANT.	VALOR (R\$)	QUANT.	VALOR (R\$)	QUANT.	C. MÉDIO (R\$)	
ZETSIN 10+40MG	006458	CX	0,000	0,000	1,000	161,0561	1,000	161,0561	0,000	0,0000	0,000
ZINPASS EZE 20MG+10MG 30CAP GEL	009456	UN	0,000	0,000	7,000	768,4297	7,000	768,4297	0,000	0,0000	0,000
ZIRVIT KIDS 100ML	009807	FR	0,000	0,000	3,000	160,7967	3,000	160,7967	0,000	0,0000	0,000
<b>GRUPO: MATERIAL DE EXPEDIENTE</b>			<b>0,000</b>	<b>R\$ 0,000</b>	<b>3331,000</b>	<b>R\$ 17.610,450</b>	<b>3331,000</b>	<b>R\$ 17.610,450</b>	<b>0,000</b>	<b>R\$ 0,000</b>	<b>R\$ 0,000</b>
AGENDA PAUTADA	008314	UN	0,000	0,000	50,000	555,0000	50,000	555,0000	0,000	0,0000	0,000
APONTADOR SIMPLES	008319	CX	0,000	0,000	20,000	95,8000	20,000	95,8000	0,000	0,0000	0,000
BARBANTE	008324	RL	0,000	0,000	30,000	114,0000	30,000	114,0000	0,000	0,0000	0,000
BLOCO POST IT	008327	UN	0,000	0,000	66,000	161,7000	66,000	161,7000	0,000	0,0000	0,000
BORRACHA APAGADORA	008328	UN	0,000	0,000	200,000	78,0000	200,000	78,0000	0,000	0,0000	0,000
BORRACHA BRANCA	008329	CX	0,000	0,000	10,000	97,4000	10,000	97,4000	0,000	0,0000	0,000
BORRACHA BRANCA PONTEIRA CX C/100 UND	010080	CX	0,000	0,000	10,000	153,0000	10,000	153,0000	0,000	0,0000	0,000
CALCULADORA ELETRÔNICA 12 DÍGITOS	010084	UN	0,000	0,000	20,000	260,0000	20,000	260,0000	0,000	0,0000	0,000
CANETA ESFEROGRÁFICA AZUL CX C/ 50UND	010086	CX	0,000	0,000	15,000	358,3500	15,000	358,3500	0,000	0,0000	0,000
CANETA MARCA TEXTO ROSA	008340	CX	0,000	0,000	30,000	294,0000	30,000	294,0000	0,000	0,0000	0,000
CANETA MARCA TEXTO VERMELHO	008341	CX	0,000	0,000	30,000	297,0000	30,000	297,0000	0,000	0,0000	0,000
CAPA PVC ENCADERNAÇÃO INCOLOR	008342	PCT	0,000	0,000	10,000	177,0000	10,000	177,0000	0,000	0,0000	0,000
CAPA PVC ENCADERNAÇÃO PRETA	008343	PCT	0,000	0,000	50,000	1.102,0000	50,000	1.102,0000	0,000	0,0000	0,000
CLIPES Nº 2	008344	CX	0,000	0,000	100,000	101,0000	100,000	101,0000	0,000	0,0000	0,000
CLIPES Nº 3	008345	CX	0,000	0,000	100,000	140,0000	100,000	140,0000	0,000	0,0000	0,000
CLIPES P/ PAPEL Nº2/0 CX C/ 100 UND	010097	CX	0,000	0,000	50,000	85,0000	50,000	85,0000	0,000	0,0000	0,000
CLIPES P/ PAPEL Nº 3/0 CX C/ 100 UND	010098	CX	0,000	0,000	50,000	140,0000	50,000	140,0000	0,000	0,0000	0,000
COLA A BASE DE RESINA	008348	UN	0,000	0,000	120,000	1.792,8000	120,000	1.792,8000	0,000	0,0000	0,000
COLA COMPOSIÇÃO PLÁSTICA CX C/12 UND	010099	CX	0,000	0,000	10,000	110,0000	10,000	110,0000	0,000	0,0000	0,000
COLA ISOPOR	008350	UN	0,000	0,000	50,000	126,5000	50,000	126,5000	0,000	0,0000	0,000
CORRETIVO LÍQUIDO	008352	CX	0,000	0,000	30,000	293,4000	30,000	293,4000	0,000	0,0000	0,000



FUNDO MUNICIPAL DE SAUDE DE TOBIAS BARRETO  
 Av. 7 de Junho Nº: 676, Bairro CENTRO  
 CEP: 49.300-000 TOBIAS BARRETO/SE  
 11388708000188

Emissão: 16/01/2024

## LEVANTAMENTO DE SALDO MENSAL – INVENTÁRIO DO ALMOXARIFADO (ANEXO 6 DA RESOLUÇÃO Nº 160/92)

### MATERIAL DE CONSUMO

Período de 01/01/2023 até 31/12/2023

DESCRIÇÃO DO MATERIAL	CÓDIGO	UNID.	SALDO ANTERIOR		ENTRADAS		SAÍDAS		SALDO ATUAL		VALOR TOTAL (R\$)
			QUANT.	V. INICIAL (R\$)	QUANT.	VALOR (R\$)	QUANT.	VALOR (R\$)	QUANT.	C. MÉDIO (R\$)	
EMBORRACHADO	008356	UN	0,000	0,000	220,000	1.218,0000	220,000	1.218,0000	0,000	0,0000	0,000
EMBORRACHADO CORES VARIADAS PCT C/ 10 FOLHAS	010108	PC	0,000	0,000	40,000	600,0000	40,000	600,0000	0,000	0,0000	0,000
ENVELOPE DE PAPEL TIPO SACO COR BRANCA	010109	UN	0,000	0,000	200,000	44,0000	200,000	44,0000	0,000	0,0000	0,000
ENVELOPE DE PAPEL TIPO SACO COR KRAFT	010110	UN	0,000	0,000	200,000	70,0000	200,000	70,0000	0,000	0,0000	0,000
ENVELOPE PARA CONVITE	008360	UN	0,000	0,000	500,000	200,0000	500,000	200,0000	0,000	0,0000	0,000
ESPIRAL Nº 20	008363	PCT	0,000	0,000	70,000	906,5000	70,000	906,5000	0,000	0,0000	0,000
ESPIRAL Nº 33	008365	UN	0,000	0,000	80,000	68,8000	80,000	68,8000	0,000	0,0000	0,000
FITA ADESIVA CREPE MONOFACE	010120	UN	0,000	0,000	50,000	237,5000	50,000	237,5000	0,000	0,0000	0,000
FITA ADESIVA TRANSPARENTE 45MM	010123	UN	0,000	0,000	20,000	78,0000	20,000	78,0000	0,000	0,0000	0,000
FITA DUREX	008372	UN	0,000	0,000	200,000	1.456,0000	200,000	1.456,0000	0,000	0,0000	0,000
FITA TRANSPARENTE	008373	UN	0,000	0,000	20,000	59,8000	20,000	59,8000	0,000	0,0000	0,000
ISOPOR 15MM	008389	FL	0,000	0,000	100,000	249,0000	100,000	249,0000	0,000	0,0000	0,000
ISOPOR FOLHA FINA Nº 15MM	010139	FL	0,000	0,000	30,000	120,0000	30,000	120,0000	0,000	0,0000	0,000
LAPISEIRA 0,9MM	008394	UN	0,000	0,000	30,000	114,0000	30,000	114,0000	0,000	0,0000	0,000
LIVRO DE ATA CAPA DURA	010144	UN	0,000	0,000	50,000	800,0000	50,000	800,0000	0,000	0,0000	0,000
PAPEL CARBONO	008408	CX	0,000	0,000	20,000	299,8000	20,000	299,8000	0,000	0,0000	0,000
PAPEL CREPON	008410	CX	0,000	0,000	10,000	110,6000	10,000	110,6000	0,000	0,0000	0,000
PAPEL CREPON PARAFINADO CX C/ 20 ROLOS	010159	CX	0,000	0,000	5,000	90,5000	5,000	90,5000	0,000	0,0000	0,000
PAPEL DUPLAFACE	008411	UN	0,000	0,000	50,000	27,5000	50,000	27,5000	0,000	0,0000	0,000
PERFURADOR DE PAPEL 40 FOLHAS COR PRETA	010172	UN	0,000	0,000	5,000	225,0000	5,000	225,0000	0,000	0,0000	0,000
PILHAS ALCALINAS AA	008424	UN	0,000	0,000	150,000	502,5000	150,000	502,5000	0,000	0,0000	0,000
PILHAS ALCALINAS AAA	008425	UN	0,000	0,000	150,000	510,0000	150,000	510,0000	0,000	0,0000	0,000
PRENDEDOR DE PAPEL 42MM	008433	CX	0,000	0,000	30,000	291,0000	30,000	291,0000	0,000	0,0000	0,000
ROLO DE PAPEL PARA PLOTTER	008437	UN	0,000	0,000	50,000	2.800,0000	50,000	2.800,0000	0,000	0,0000	0,000
<b>GRUPO: MATERIAL DE INFORMÁTICA</b>			<b>0,000</b>	<b>R\$ 0,000</b>	<b>25,000</b>	<b>R\$ 1.750,000</b>	<b>25,000</b>	<b>R\$ 1.750,000</b>	<b>0,000</b>	<b>R\$ 0,000</b>	<b>R\$ 0,000</b>





FUNDO MUNICIPAL DE SAUDE DE TOBIAS BARRETO  
Av. 7 de Junho Nº: 676, Bairro CENTRO  
CEP: 49.300-000 TOBIAS BARRETO/SE  
11388708000188

Emissão: 16/01/2024

## LEVANTAMENTO DE SALDO MENSAL – INVENTÁRIO DO ALMOXARIFADO (ANEXO 6 DA RESOLUÇÃO Nº 160/92)

### MATERIAL DE CONSUMO

Período de 01/01/2023 até 31/12/2023

DESCRIÇÃO DO MATERIAL	CÓDIGO	UNID.	SALDO ANTERIOR		ENTRADAS		SAÍDAS		SALDO ATUAL		VALOR TOTAL (R\$)
			QUANT.	V. INICIAL (R\$)	QUANT.	VALOR (R\$)	QUANT.	VALOR (R\$)	QUANT.	C. MÉDIO (R\$)	
BATERIA P/ NOBREAK	007742	UN	0,000	0,000	15,000	1.350,0000	15,000	1.350,0000	0,000	0,0000	0,000
CONECTOR RJ 45	007754	UN	0,000	0,000	10,000	400,0000	10,000	400,0000	0,000	0,0000	0,000
<b>GRUPO: MATERIAL E INSTRUMENTAL ODONTOLÓGICO</b>			<b>1200,000</b>	<b>R\$ 16.957,020</b>	<b>1888,000</b>	<b>R\$ 24.458,230</b>	<b>2407,000</b>	<b>R\$ 34.224,440</b>	<b>681,000</b>	<b>R\$ 298,930</b>	<b>R\$ 7.190,810</b>
ADESIVO DENTAL.FRASCO COM 6GR	008664	FR	0,000	0,000	50,000	2.600,0000	50,000	2.600,0000	0,000	0,0000	0,000
ALAVANCA ODONTOLÓGICA. TIPO SELDIN. MATERIAL AÇO INOXIDÁVEL. RETA. Nº 2.	008671	UN	10,000	239,000	0,000	0,0000	0,000	0,0000	10,000	23,9000	239,000
ALAVANCA ODONTOLÓGICA. TIPO SELDIN. MATERIAL AÇO INOXIDÁVEL. RETA. Nº 2. TAMANHO INFANTIL.	008672	UN	5,000	119,500	0,000	0,0000	0,000	0,0000	5,000	23,9000	119,500
ANTISSEPTICO BUCAL À BASE DE CLORHEXIDINA 0,12%. FRASCO COM 250 ML.	008674	FR	24,000	432,000	0,000	0,0000	24,000	432,0000	0,000	0,0000	0,000
APLICADOR DE HIDRÓXICO DE CÁLCIO DUPLO. PONTA ANGULADA.	008675	UN	0,000	0,000	60,000	718,8000	60,000	718,8000	0,000	0,0000	0,000
BABADOR IMPERMEAVEL BRANCO. DIMENSÕES DE 30,40CM. PCT 100 UNIDADES.	008679	PCT	50,000	700,000	0,000	0,0000	50,000	700,0000	0,000	0,0000	0,000
BORRIFADOR PLÁSTICO. CAPACIDADE 500 ML.	008685	UN	20,000	123,000	0,000	0,0000	20,000	123,0000	0,000	0,0000	0,000
BROCA 1016.	008686	UN	0,000	0,000	80,000	314,4000	10,000	39,3000	70,000	3,9300	275,100
BROCA 1016 HL.	008687	UN	0,000	0,000	170,000	925,0000	170,000	925,0000	0,000	0,0000	0,000
BROCA ODONTOLÓGICA.. ALTA ROTAÇÃO. DIAMANTADA. FORMATO CHAMA. HASTE REGULAR. CORTE EXTRA FINO. Nº 3118FF	008700	UN	100,000	558,000	0,000	0,0000	60,000	334,8000	40,000	5,5800	223,200
BROCA ODONTOLÓGICA.. ALTA ROTAÇÃO. DIAMANTADA. FORMATO CHAMA. HASTE REGULAR. CORTE FINO. Nº 1111F	008701	UN	60,000	334,800	40,000	223,2000	60,000	334,8000	40,000	5,5800	223,200
BROCA ODONTOLÓGICA.. ALTA ROTAÇÃO. DIAMANTADA. FORMATO ESFÉRICA. HASTE REGULAR. CORTE MÉDIO. Nº 1012	008705	UN	100,000	1.000,000	0,000	0,0000	75,000	750,0000	25,000	10,0000	250,000
BROCA ODONTOLÓGICA. ALTA ROTAÇÃO. DIAMANTADA. FORMATO ESFÉRICA. HASTE REGULAR. CORTE MÉDIO. Nº 1013	008706	UN	0,000	0,000	100,000	295,0000	0,000	0,0000	100,000	2,9500	295,000
BROCA ODONTOLÓGICA.. ALTA ROTAÇÃO. DIAMANTADA. FORMATO ESFÉRICA. HASTE REGULAR. CORTE MÉDIO. Nº 1014	008707	UN	0,000	0,000	100,000	295,0000	0,000	0,0000	100,000	2,9500	295,000
BROCA ODONTOLÓGICA. ALTA ROTAÇÃO. MATERIAL CARBIDE. FORMATO CÔNICA. HASTE REGULAR. CORTE TIPO ZEKRYA. Nº 151	008712	UN	0,000	0,000	50,000	1.174,0000	10,000	234,8000	40,000	23,4800	939,200
BROCA ODONTOLÓGICA. ALTA ROTAÇÃO. MATERIAL CARBIDE. FORMATO CÔNICA LONGA. HASTE LONGA. CORTE TIPO ZEKRYA. Nº 151	008713	UN	0,000	0,000	40,000	938,4000	40,000	938,4000	0,000	0,0000	0,000



FUNDO MUNICIPAL DE SAUDE DE TOBIAS BARRETO  
Av. 7 de Junho Nº: 676, Bairro CENTRO  
CEP: 49.300-000 TOBIAS BARRETO/SE  
11388708000188

Emissão: 16/01/2024

## LEVANTAMENTO DE SALDO MENSAL – INVENTÁRIO DO ALMOXARIFADO (ANEXO 6 DA RESOLUÇÃO Nº 160/92)

### MATERIAL DE CONSUMO

Período de 01/01/2023 até 31/12/2023

DESCRIÇÃO DO MATERIAL	CÓDIGO	UNID.	SALDO ANTERIOR		ENTRADAS		SAÍDAS		SALDO ATUAL		VALOR TOTAL (R\$)
			QUANT.	V. INICIAL (R\$)	QUANT.	VALOR (R\$)	QUANT.	VALOR (R\$)	QUANT.	C. MÉDIO (R\$)	
BROCA ODONTOLÓGICA.. ALTA ROTAÇÃO. MATERIAL CARBIDE. FORMATO TRONCO CÔNICA. PICOTADA. CORTE TIPO CIRURGICO. Nº 702	008714	UN	19,000	307,610	1,000	16,1900	20,000	323,8000	0,000	0,0000	0,000
CABO DE BISTURI. TAMANHO Nº 3. COMPRIMENTO 17	008717	UN	20,000	191,000	0,000	0,0000	20,000	191,0000	0,000	0,0000	0,000
CABO PARA ESPELHO ODONTOLOGICO. 13CM. FORMATO OITAVADO.	008718	UN	100,000	200,000	0,000	0,0000	100,000	200,0000	0,000	0,0000	0,000
CONDICIONADOR DENTAL. TIPO ÁCIDO FOSFÓRICO. CONCENTRAÇÃO 37%.	008728	PCT	100,000	579,000	0,000	0,0000	100,000	579,0000	0,000	0,0000	0,000
CUNHA DE MADEIRA INTERDENTAL. EMBALAGEM COM 100UND.	008730	UN	25,000	215,000	0,000	0,0000	25,000	215,0000	0,000	0,0000	0,000
DESCOLADOR DE PERIÓSTEO.	008732	UN	0,000	0,000	50,000	1.074,5000	40,000	859,6000	10,000	21,4900	214,900
DETERGENTE ENZIMÁTICO. FRASCO COM 1.000ML.	008733	UN	5,000	107,750	0,000	0,0000	5,000	107,7500	0,000	0,0000	0,000
ESCAVADOR DE DENTINA. MATERIAL AÇO INOXIDÁVEL. MODELO Nº 17. COM CABO OITAVADO.	008734	UN	0,000	0,000	150,000	1.483,5000	100,000	989,0000	50,000	9,8900	494,500
ESCOVA DE ROBINSON.	008737	UN	200,000	320,000	0,000	0,0000	200,000	320,0000	0,000	0,0000	0,000
ESPATULA ODONTOLÓGICA. TAMANHO Nº 1.	008738	UN	0,000	0,000	100,000	1.498,0000	50,000	749,0000	50,000	14,9800	749,000
ESPELHO BUCAL Nº5.	008740	UN	100,000	360,000	0,000	0,0000	100,000	360,0000	0,000	0,0000	0,000
ESPONJA HEMOSTÁTICA.CARTELA COM 10 UNIDADES.	008741	CAR	15,000	750,000	0,000	0,0000	7,000	350,0000	8,000	50,0000	400,000
EVIDENCIADOR DENTAL. APLICAÇÃO PARA PLACA BACTERIANA. APLICAÇÃO SOLUÇÃO. FRASCO COM 10 ML.	008742	FR	0,000	0,000	20,000	116,2000	0,000	0,0000	20,000	5,8100	116,200
FICHA PARA RAO X COM 1 FUROS. PCT 100 UNIDADES.	008743	PCT	50,000	549,500	70,000	769,3000	71,000	780,2900	49,000	10,9900	538,510
FILME RADIOGRÁFICO. TIPO ODONTOLÓGICO. APLICAÇÃO INFANTIL. CAIXA COM 100 PELÍCULAS.	008745	CX	3,000	826,950	0,000	0,0000	3,000	826,9500	0,000	0,0000	0,000
FIO DENTAL. 500 METROS.	008746	UN	0,000	0,000	200,000	2.000,0000	200,000	2.000,0000	0,000	0,0000	0,000
FIO DE SUTURA. TIPO FIO 3-0. CAIXA COM 24 UNIDADES.	008747	CX	0,000	0,000	40,000	1.760,0000	16,000	704,0000	24,000	44,0000	1.056,000
KIT DE POLIMENTO DE RESINA COMPOSTA. CONTÉM 6 PEÇAS.	008763	KIT	15,000	3.089,400	0,000	0,0000	15,000	3.089,4000	0,000	0,0000	0,000
ÓLEO LUBRIFICANTE. APRESENTAÇÃO AEROSOL. USO ODONTOLÓGICO	008773	UN	0,000	0,000	100,000	2.100,0000	100,000	2.100,0000	0,000	0,0000	0,000
PRENDEDOR DE BABADOR. TIPO JACARÉ.	008792	UN	25,000	132,250	0,000	0,0000	25,000	132,2500	0,000	0,0000	0,000
REMOVEDOR DE OXIDAÇÃO. EM SOLUÇÃO. TIPO REVITALIZADOR.	008793	FR	20,000	760,000	0,000	0,0000	20,000	760,0000	0,000	0,0000	0,000
RESINA COMPOSTO MICROHIBRIDA COM NANOPARTICULAS E PARTICULAS DE ZICÔNIA.COR A1 -	008794	UN	15,000	628,500	0,000	0,0000	15,000	628,5000	0,000	0,0000	0,000



FUNDO MUNICIPAL DE SAUDE DE TOBIAS BARRETO  
 Av. 7 de Junho Nº: 676, Bairro CENTRO  
 CEP: 49.300-000 TOBIAS BARRETO/SE  
 11388708000188

Emissão: 16/01/2024

## LEVANTAMENTO DE SALDO MENSAL – INVENTÁRIO DO ALMOXARIFADO (ANEXO 6 DA RESOLUÇÃO Nº 160/92)

### MATERIAL DE CONSUMO

Período de 01/01/2023 até 31/12/2023

DESCRIÇÃO DO MATERIAL	CÓDIGO	UNID.	SALDO ANTERIOR		ENTRADAS		SAÍDAS		SALDO ATUAL		VALOR TOTAL (R\$)
			QUANT.	V. INICIAL (R\$)	QUANT.	VALOR (R\$)	QUANT.	VALOR (R\$)	QUANT.	C. MÉDIO (R\$)	
PARA ESMALTE											
RESINA COMPOSTO MICROHIBRIDA COM NANOPARTICULAS E PATICULAS DE ZICÔNIA. COR A1 - PARA DENTINA	008795	UN	20,000	780,000	0,000	0,0000	20,000	780,0000	0,000	0,0000	0,000
RESINA COMPOSTO MICROHIBRIDA COM NANOPARTICULAS E PATICULAS DE ZICÔNIA. COR A2 - PARA DENTINA.	008796	UN	19,000	741,000	0,000	0,0000	19,000	741,0000	0,000	0,0000	0,000
RESINA COMPOSTO MICROHIBRIDA COM NANOPARTICULAS E PATICULAS DE ZICÔNIA. COR A2 - PARA ESMALTE	008797	UN	30,000	1.257,000	0,000	0,0000	30,000	1.257,0000	0,000	0,0000	0,000
RESINA COMPOSTO MICROHIBRIDA COM NANOPARTICULAS E PATICULAS DE ZICÔNIA. COR A3,5 - PARA DENTINA	008798	UN	19,000	741,000	0,000	0,0000	19,000	741,0000	0,000	0,0000	0,000
RESINA COMPOSTO MICROHIBRIDA COM NANOPARTICULAS E PATICULAS DE ZICÔNIA. COR A3 - PARA DENTINA	008799	UN	19,000	741,000	0,000	0,0000	19,000	741,0000	0,000	0,0000	0,000
SELADORA BIVOLT. POTÊNCIA 80W.	008803	UN	0,000	0,000	2,000	1.689,2400	2,000	1.689,2400	0,000	0,0000	0,000
SERINGA. TIPO CARPULE. APLICAÇÃO ASPIRAÇÃO.	008805	UN	0,000	0,000	20,000	900,0000	20,000	900,0000	0,000	0,0000	0,000
SUGADOR. MATERIAL PVC. PACOTE COM 40 UNIDADES.	008807	PCT	0,000	0,000	400,000	2.720,0000	400,000	2.720,0000	0,000	0,0000	0,000
TESOURA. COMPRIMENTO 14. TIPO PONTA CURVA.	008809	UN	0,000	0,000	15,000	337,5000	0,000	0,0000	15,000	22,5000	337,500
TESOURA IRÍS.11,5CM. RETA.	008811	UN	0,000	0,000	30,000	510,0000	5,000	85,0000	25,000	17,0000	425,000
VASELINA SÓLIDA 90G.	008817	FR	12,000	173,760	0,000	0,0000	12,000	173,7600	0,000	0,0000	0,000
<b>GRUPO: MATERIAL ELÉTRICO</b>			<b>0,000</b>	<b>R\$ 0,000</b>	<b>684,000</b>	<b>R\$ 4.314,400</b>	<b>684,000</b>	<b>R\$ 4.314,400</b>	<b>0,000</b>	<b>R\$ 0,000</b>	<b>R\$ 0,000</b>
CABO ELÉTRICO TIPO FLEXÍVEL 4,0MM².	008909	RL	0,000	0,000	4,000	932,0000	4,000	932,0000	0,000	0,0000	0,000
CAIXA DE PASSAGEM 4X2.	008914	UN	0,000	0,000	100,000	90,0000	100,000	90,0000	0,000	0,0000	0,000
CAIXA DE PASSAGEM 4X4.	008915	UN	0,000	0,000	100,000	140,0000	100,000	140,0000	0,000	0,0000	0,000
DISJUNTOR 10A UNIPOLAR.	008923	UN	0,000	0,000	10,000	58,0000	10,000	58,0000	0,000	0,0000	0,000
DISJUNTOR 16A UNIPOLAR.	008925	UN	0,000	0,000	10,000	58,0000	10,000	58,0000	0,000	0,0000	0,000
DISJUNTOR 32A TRIPOLAR.	008929	UN	0,000	0,000	20,000	600,0000	20,000	600,0000	0,000	0,0000	0,000
DISJUNTOR 32A UNIPOLAR.	008930	UN	0,000	0,000	20,000	423,0000	20,000	423,0000	0,000	0,0000	0,000
DISJUNTOR 40A BIPOLAR.	008931	UN	0,000	0,000	20,000	437,4000	20,000	437,4000	0,000	0,0000	0,000



FUNDO MUNICIPAL DE SAUDE DE TOBIAS BARRETO  
 Av. 7 de Junho Nº: 676, Bairro CENTRO  
 CEP: 49.300-000 TOBIAS BARRETO/SE  
 11388708000188

Emissão: 16/01/2024

## LEVANTAMENTO DE SALDO MENSAL – INVENTÁRIO DO ALMOXARIFADO (ANEXO 6 DA RESOLUÇÃO Nº 160/92)

### MATERIAL DE CONSUMO

Período de 01/01/2023 até 31/12/2023

DESCRIÇÃO DO MATERIAL	CÓDIGO	UNID.	SALDO ANTERIOR		ENTRADAS		SAÍDAS		SALDO ATUAL		VALOR TOTAL (R\$)
			QUANT.	V. INICIAL (R\$)	QUANT.	VALOR (R\$)	QUANT.	VALOR (R\$)	QUANT.	C. MÉDIO (R\$)	
TOMADA DE EMBUTIR 2P + T 10A.	008990	UN	0,000	0,000	200,000	710,0000	200,000	710,0000	0,000	0,0000	0,000
TOMADA DE EMBUTIR 2P + T 20A.	008991	UN	0,000	0,000	200,000	866,0000	200,000	866,0000	0,000	0,0000	0,000
<b>GRUPO: MATERIAL LIMPEZA</b>			<b>75,000</b>	<b>R\$ 147,750</b>	<b>3850,000</b>	<b>R\$ 23.703,000</b>	<b>3320,000</b>	<b>R\$ 20.771,300</b>	<b>605,000</b>	<b>R\$ 16,870</b>	<b>R\$ 3.079,450</b>
BALDE GRANDE	010013	UN	0,000	0,000	10,000	715,0000	10,000	715,0000	0,000	0,0000	0,000
COLORO	008212	L	0,000	0,000	300,000	1.347,0000	300,000	1.347,0000	0,000	0,0000	0,000
COPO DESCARTÁVEL 180 ML	008221	PCT	0,000	0,000	1000,000	4.975,0000	830,000	4.048,5000	170,000	5,4500	926,500
DESINFETANTE 2L	008229	UN	0,000	0,000	1260,000	8.425,8000	1020,000	6.678,6000	240,000	7,2800	1.747,200
DESODORIZADOR DE AR	008231	UN	0,000	0,000	100,000	944,0000	100,000	944,0000	0,000	0,0000	0,000
ESPONJA DE AÇO	008234	PCT	0,000	0,000	100,000	205,0000	55,000	112,7500	45,000	2,0500	92,250
ESPONJA DE PRATO	008235	UN	0,000	0,000	600,000	1.114,0000	450,000	800,5000	150,000	2,0900	313,500
LUVA DESCARTÁVEL	008257	CX	0,000	0,000	80,000	1.196,0000	80,000	1.196,0000	0,000	0,0000	0,000
NAFTALINA	008261	PCT	75,000	147,750	200,000	394,0000	275,000	541,7500	0,000	0,0000	0,000
SACO DE LIXO 100 L	008282	PCT	0,000	0,000	120,000	3.034,8000	120,000	3.034,8000	0,000	0,0000	0,000
SACOLA 15 KG	008287	KG	0,000	0,000	30,000	552,9000	30,000	552,9000	0,000	0,0000	0,000
TOUCA DESCARTÁVEL DE COZINHA	008296	PCT	0,000	0,000	50,000	799,5000	50,000	799,5000	0,000	0,0000	0,000
<b>GRUPO: MATERIAL MÉDICO/HOSPITALAR</b>			<b>5242,000</b>	<b>R\$ 12.170,588</b>	<b>112232,000</b>	<b>R\$ 240.897,400</b>	<b>97450,000</b>	<b>R\$ 230.093,576</b>	<b>20024,000</b>	<b>R\$ 276,220</b>	<b>R\$ 22.974,411</b>
ABAIXADOR DE LÍNGUA. EM MADEIRA. DESCARTÁVEL.	008818	PCT	0,000	0,000	100,000	470,0000	23,000	108,1000	77,000	4,7000	361,900
ÁCIDOS GRAXOS ESSENCIAIS + ASSOCIAÇÕES. LOÇÃO OLEOSA. 100ML.	008819	FR	0,000	0,000	300,000	1.341,0000	300,000	1.341,0000	0,000	0,0000	0,000
AGULHA HIPODÉRMICA DESCARTÁVEL.21G X 1 1/4" (30 X 8)	008820	CX	0,000	0,000	25,000	249,5000	25,000	249,5000	0,000	0,0000	0,000
AGULHA HIPODÉRMICA. DESCARTÁVEL. 21G X 1" (25 X 8).	008821	CX	0,000	0,000	25,000	249,5000	25,000	249,5000	0,000	0,0000	0,000
AGULHA HIPODÉRMICA. DESCARTÁVEL. 23G X 1" (25 X 6).	008822	CX	0,000	0,000	65,000	648,7000	22,000	219,5600	43,000	9,9800	429,140
AGULHA HIPODÉRMICA. DESCARTÁVEL. 24G X 3/4" (20 X 5,5).	008823	CX	0,000	0,000	65,000	648,7000	21,000	209,5800	44,000	9,9800	439,120
ÁLCOOL ETÍLICO HIDRATADO. 70%. EM GEL. 500ML.	008824	FR	0,000	0,000	360,000	1.789,2000	360,000	1.789,2000	0,000	0,0000	0,000
ATADURA DE CREPOM. 100% ALGODÃO. 10CM X 1,80M.	008827	UN	0,000	0,000	3000,000	1.140,0000	3000,000	1.140,0000	0,000	0,0000	0,000



FUNDO MUNICIPAL DE SAUDE DE TOBIAS BARRETO  
 Av. 7 de Junho Nº: 676, Bairro CENTRO  
 CEP: 49.300-000 TOBIAS BARRETO/SE  
 11388708000188

Emissão: 16/01/2024

## LEVANTAMENTO DE SALDO MENSAL – INVENTÁRIO DO ALMOXARIFADO (ANEXO 6 DA RESOLUÇÃO Nº 160/92)

### MATERIAL DE CONSUMO

Período de 01/01/2023 até 31/12/2023

DESCRIÇÃO DO MATERIAL	CÓDIGO	UNID.	SALDO ANTERIOR		ENTRADAS		SAÍDAS		SALDO ATUAL		VALOR TOTAL (R\$)
			QUANT.	V. INICIAL (R\$)	QUANT.	VALOR (R\$)	QUANT.	VALOR (R\$)	QUANT.	C. MÉDIO (R\$)	
ATADURA DE CREPOM. 100% ALGODÃO. 12CMX 1,80M.	008828	UN	0,000	0,000	2000,000	860,0000	2000,000	860,0000	0,000	0,0000	0,000
ATADURA DE CREPOM. 100% ALGODÃO. 15CM X 1,80CM.	008829	UN	0,000	0,000	2000,000	1.060,0000	2000,000	1.060,0000	0,000	0,0000	0,000
ATADURA DE CREPOM. 100% ALGODÃO. 20CM X 4M.	008830	UN	0,000	0,000	1250,000	850,0000	1250,000	850,0000	0,000	0,0000	0,000
ATADURA DE CREPOM.. 100% ALGODÃO. 20CM X 4M.	008831	UN	0,000	0,000	750,000	510,0000	750,000	510,0000	0,000	0,0000	0,000
AVENTAL HOSPITALAR (JALECO). EM TNT. MÉDIO	008832	UN	0,000	0,000	4500,000	6.470,0000	4500,000	6.470,0000	0,000	0,0000	0,000
CAMPO CIRÚRGICO ESTÉRIL NÃO TECIDO. TAMANHO 75X75CM .	008089	PCT	50,000	445,000	390,000	3.471,0000	440,000	3.916,0000	0,000	0,0000	0,000
CATETER PERIFÉRICO. ESCALPE. INFUSÃO INTRAVENOSA. ESTÉRIL. USO ÚNICO. Nº 19G.	008090	UN	50,000	22,500	0,000	0,0000	50,000	22,5000	0,000	0,0000	0,000
CATETER PERIFÉRICO. ESCALPE. INFUSÃO INTRAVENOSA. ESTÉRIL. USO ÚNICO. Nº 21G.	008091	UN	50,000	22,500	0,000	0,0000	50,000	22,5000	0,000	0,0000	0,000
CATETER PERIFÉRICO. ESCALPE. INFUSÃO INTRAVENOSA. ESTÉRIL. USO ÚNICO. Nº 23G.	008092	UN	40,000	18,000	0,000	0,0000	40,000	18,0000	0,000	0,0000	0,000
CATETER PERIFÉRICO. ESCALPE. INFUSÃO INTRAVENOSA. ESTÉRIL. USO ÚNICO. Nº 25G.	008093	UN	50,000	22,500	0,000	0,0000	50,000	22,5000	0,000	0,0000	0,000
CATETER PERIFÉRICO. JELCO. INFUSÃO INTRAVENOSA. POLÍMERO RADIOPACO. ESTÉRIL. USO ÚNICO. Nº 14G (LARANJA).	008834	UN	0,000	0,000	500,000	465,0000	500,000	465,0000	0,000	0,0000	0,000
CATETER PERIFÉRICO. JELCO. INFUSÃO INTRAVENOSA. POLÍMERO RADIOPACO. ESTÉRIL. USO ÚNICO. Nº 18G (VERDE).	008095	UN	200,000	160,000	0,000	0,0000	200,000	160,0000	0,000	0,0000	0,000
CATETER PERIFÉRICO. JELCO. INFUSÃO INTRAVENOSA. POLÍMERO RADIOPACO. ESTÉRIL. USO ÚNICO. Nº 20G (ROSA).	008096	UN	200,000	160,000	0,000	0,0000	200,000	160,0000	0,000	0,0000	0,000
CLORETO DE SÓDIO (SORO FISIOLÓGICO). 0,9%. 500 ML.	008838	FR	39,000	741,000	600,000	11.400,0000	639,000	12.141,0000	0,000	0,0000	0,000
CLOREXIDINA A 2%. SOLUÇÃO DEGERMANTE. 1.000 ML.	008097	FR	61,000	1.281,000	156,000	3.276,0000	95,000	1.995,0000	122,000	21,0000	2.562,000
COLETOR MATERIAL PERFUROCORTANTE. EM PAPELÃO. 13 LITROS.	009362	UN	0,000	0,000	1000,000	3.600,0000	520,000	1.872,0000	480,000	3,6000	1.728,000
COLETOR MATERIAL PERFUROCORTANTE. EM PAPELÃO. 7 LITROS.	009363	UN	0,000	0,000	400,000	1.760,0000	340,000	1.496,0000	60,000	4,4000	264,000
COLETOR UNIVERSAL DESCARTÁVEL 50ML.	008841	PCT	20,000	658,000	140,000	4.606,0000	160,000	5.264,0000	0,000	0,0000	0,000
COLETOR UNIVERSAL ESTÉRIL DESCARTÁVEL 80ML.	008842	UN	2000,000	680,000	8000,000	2.720,0000	10000,000	3.400,0000	0,000	0,0000	0,000
COMPRESSA DE CAMPO OPERATÓRIO COM CADARÇO ESTÉRIL.	008098	PCT	0,000	0,000	380,000	2.736,0000	380,000	2.736,0000	0,000	0,0000	0,000
COMPRESSA DE GAZE 15X30CM. ALGODONADA.	009364	PCT	0,000	0,000	1500,000	825,0000	1500,000	825,0000	0,000	0,0000	0,000





FUNDO MUNICIPAL DE SAUDE DE TOBIAS BARRETO  
 Av. 7 de Junho Nº: 676, Bairro CENTRO  
 CEP: 49.300-000 TOBIAS BARRETO/SE  
 11388708000188

Emissão: 16/01/2024

## LEVANTAMENTO DE SALDO MENSAL – INVENTÁRIO DO ALMOXARIFADO (ANEXO 6 DA RESOLUÇÃO Nº 160/92)

### MATERIAL DE CONSUMO

Período de 01/01/2023 até 31/12/2023

DESCRIÇÃO DO MATERIAL	CÓDIGO	UNID.	SALDO ANTERIOR		ENTRADAS		SAÍDAS		SALDO ATUAL		VALOR TOTAL (R\$)
			QUANT.	V. INICIAL (R\$)	QUANT.	VALOR (R\$)	QUANT.	VALOR (R\$)	QUANT.	C. MÉDIO (R\$)	
COMPRESSA DE GAZE 15X30CM. ALGODONADA, ESTÉRIL, USO ÚNICO. 13 FIOS.	008843	UN	1400,000	1.792,000	11000,000	13.530,0000	12400,000	15.322,0000	0,000	0,0000	0,000
COMPRESSA DE GAZE. HIDRÓFILA. ESTÉRIL. USO ÚNICO. 11 FIOS. 100% ALGODÃO.	009365	PCT	0,000	0,000	9000,000	3.690,0000	5000,000	2.050,0000	4000,000	0,4100	1.640,000
COMPRESSA DE GAZE. HIDRÓFILA. NÃO ESTÉRIL. USO ÚNICO. 11 FIOS.	008846	PCT	20,000	237,000	6150,000	64.397,5000	6170,000	64.634,5000	0,000	0,0000	0,000
COMPRESSA DE GAZE. HIDRÓFILA. NÃO ESTÉRIL. USO ÚNICO. 11 FIOS. 100% ALGODÃO.	009366	PCT	0,000	0,000	5000,000	2.050,0000	5000,000	2.050,0000	0,000	0,0000	0,000
CREME BARREIRA 60ML.	009367	UN	0,000	0,000	100,000	3.999,0000	100,000	3.999,0000	0,000	0,0000	0,000
CURATIVO BOTA DE UNNA. MALHA DE TECIDO DE ALGODÃO. EMBALAGEM EM ROLO INDIVIDUAL .	008100	RL	0,000	0,000	20,000	778,0000	20,000	778,0000	0,000	0,0000	0,000
CURATIVO COBERTURA DE HIDROPOLIMEROS COM BORDAS ADESIVAS.	009368	UN	0,000	0,000	80,000	2.652,8000	80,000	2.652,8000	0,000	0,0000	0,000
CURATIVO DE ALGINATO DE CÁLCIO E PRATA . PLACA 10X10CM.	009369	UN	0,000	0,000	200,000	4.039,0000	200,000	4.039,0000	0,000	0,0000	0,000
CURATIVO HIDROCOLÓIDE PLACA 20X20CM.	009370	UN	0,000	0,000	80,000	1.679,2000	80,000	1.679,2000	0,000	0,0000	0,000
EQUIPO MACROGOTAS. INFUSÃO INTRAVENOSA. ESTÉRIL.	008849	UN	0,000	0,000	1000,000	1.290,0000	1000,000	1.290,0000	0,000	0,0000	0,000
EQUIPO MULTIVIAS. DE INFUSÃO , ESTÉRIL.	009371	UN	0,000	0,000	900,000	900,0000	600,000	600,0000	300,000	1,0000	300,000
ESCOVA ENDOCERVICAL. PACOTE COM 100 UNIDADES.	009372	PCT	0,000	0,000	30,000	299,7000	0,000	0,0000	30,000	9,9900	299,700
ESPARADRAPO. TECIDO IMPERMEÁVEL. EM ROLO. 10CM X 4,5 M.	008850	RL	255,000	2.868,750	600,000	5.046,0000	855,000	7.914,7500	0,000	0,0000	0,000
ESPECULO. EM POLIETILENO. VAGINAL. DESCARTÁVEL. GRANDE.	009377	UN	0,000	0,000	300,000	375,0000	300,000	375,0000	0,000	0,0000	0,000
ESPECULO. EM POLIETILENO. VAGINAL. DESCARTÁVEL. MÉDIO.	009378	UN	0,000	0,000	500,000	475,0000	500,000	475,0000	0,000	0,0000	0,000
ESPECULO. EM POLIETILENO. VAGINAL. DESCARTÁVEL. PEQUENO.	009379	UN	0,000	0,000	500,000	475,0000	500,000	475,0000	0,000	0,0000	0,000
FIO DE SUTURA CATGUT SIMPLES 5-0	008101	CX	0,000	0,000	40,000	2.788,6000	30,000	2.039,7000	10,000	74,8900	748,900
FIO DE SUTURA CATGUT SIMPLES 5-0 COM AGULHA 2,0CM	009381	CX	0,000	0,000	15,000	1.123,3500	15,000	1.123,3500	0,000	0,0000	0,000
FIO DE SUTURA EM NYLON MONOFILAMENTO, TIPO DO FIO 0.0. COR PRETA	008102	CX	3,000	135,000	20,000	900,0000	23,000	1.035,0000	0,000	0,0000	0,000
FIO DE SUTURA EM NYLON MONOFILAMENTO, TIPO DO FIO 2.0. COR INCOLOR	008103	CX	4,000	153,738	20,000	900,0000	24,000	1.053,7375	0,000	0,0000	0,000
FIO DE SUTURA EM NYLON MONOFILAMENTO, TIPO DO FIO 3.0. COR INCOLOR	008104	CX	0,000	0,000	10,000	450,0000	10,000	450,0000	0,000	0,0000	0,000
FIO PARA SUTURA NYLON 2-0 COM AGULHA TRIANGULAR DE 2,0CM E 3/8	009382	CX	0,000	0,000	80,000	2.720,0000	30,000	1.020,0000	50,000	34,0000	1.700,000



FUNDO MUNICIPAL DE SAUDE DE TOBIAS BARRETO  
 Av. 7 de Junho Nº: 676, Bairro CENTRO  
 CEP: 49.300-000 TOBIAS BARRETO/SE  
 11388708000188

Emissão: 16/01/2024

## LEVANTAMENTO DE SALDO MENSAL – INVENTÁRIO DO ALMOXARIFADO (ANEXO 6 DA RESOLUÇÃO Nº 160/92)

### MATERIAL DE CONSUMO

Período de 01/01/2023 até 31/12/2023

DESCRIÇÃO DO MATERIAL	CÓDIGO	UNID.	SALDO ANTERIOR		ENTRADAS		SAÍDAS		SALDO ATUAL		VALOR TOTAL (R\$)
			QUANT.	V. INICIAL (R\$)	QUANT.	VALOR (R\$)	QUANT.	VALOR (R\$)	QUANT.	C. MÉDIO (R\$)	
FIO PARA SUTURA NYLON 3-0 COM AGULHA TRIANGULAR DE 3,0CM E 3/8	009383	CX	0,000	0,000	10,000	330,0000	10,000	330,0000	0,000	0,0000	0,000
FIO PARA SUTURA NYLON 4-0 COM AGULHA TRIANGULAR DE 2,5CM E 3/8	009384	CX	0,000	0,000	10,000	330,0000	10,000	330,0000	0,000	0,0000	0,000
FITA ADESIVA HOSPITALAR. TIPO MICROPOROSA. 100X4,50.	008105	UN	0,000	0,000	300,000	1.380,0000	300,000	1.380,0000	0,000	0,0000	0,000
GEL CONDUTOR PARA ULTRASSONOGRRAFIA. GALÃO DE 1 KG.	008854	FR	5,000	33,000	35,000	231,0000	40,000	264,0000	0,000	0,0000	0,000
GLICOSE 50%. AMPOLA DE 10ML	009389	UN	0,000	0,000	300,000	270,0000	300,000	270,0000	0,000	0,0000	0,000
HIDROGEL.CURATIVO. REVESTIMENTO COM ALGINATO DE CÁLCIO, SODIO E CARMELOSE. BSNAGA 30 G.	009390	BS	0,000	0,000	100,000	1.180,0000	100,000	1.180,0000	0,000	0,0000	0,000
HIDROGEL, CURATIVO. REVESTIMENTO COM ALGINATO DE CALCIO , SODIO E CARMELOSE. BSNAGA 85G.	008106	BS	0,000	0,000	30,000	1.018,8000	30,000	1.018,8000	0,000	0,0000	0,000
HIDROGEL, CURATIVO. SEM ALGINATO DE CALCIO. BSNAGA 85G	008107	BS	15,000	450,000	50,000	1.500,0000	65,000	1.950,0000	0,000	0,0000	0,000
LAMINA DE BISTURI DE AÇO INOXIDAVEL Nº 20.	008108	CX	10,000	320,000	25,000	800,0000	35,000	1.120,0000	0,000	0,0000	0,000
LAMINA DE BISTURI DE AÇO INOXIDAVEL Nº 24.	008109	CX	5,000	160,000	25,000	800,0000	30,000	960,0000	0,000	0,0000	0,000
LÂMINA DE BISTURI. EM AÇO INOXIDÁVEL. Nº 11. DESCARTÁVEL.	008855	CX	0,000	0,000	20,000	660,0000	0,000	0,0000	20,000	33,0000	660,000
LÂMINA DE BISTURI. EM AÇO INOXIDÁVEL. Nº 20. DESCARTÁVEL.	008857	CX	0,000	0,000	15,000	480,0000	15,000	480,0000	0,000	0,0000	0,000
LÂMINA DE BISTURI. EM AÇO INOXIDÁVEL. Nº 24.	008858	CX	0,000	0,000	10,000	320,0000	10,000	320,0000	0,000	0,0000	0,000
LANCETA. EM LÂMINA EM AÇO INOXIDÁVEL. TIPO COM SISTEMA RETRÁTIL TIPO AUTOMÁTICO.	008112	UN	0,000	0,000	20010,000	1.800,9000	10010,000	900,9000	10000,000	0,0900	900,000
LENÇOL DESCARTÁVEL. EM PAPEL. 50M X 0,70CM. EM ROLO.	008859	RL	0,000	0,000	300,000	2.514,0000	240,000	2.011,2000	60,000	8,3800	502,800
LUVA CIRÚRGICA. EM LÁTEX NATURAL. ESTÉRIL. 7,50.	009398	PAR	0,000	0,000	1000,000	1.300,0000	730,000	949,0000	270,000	1,3000	351,000
LUVA CIRÚRGICA. EM LÁTEX NATURAL. ESTÉRIL. 8,0.	008860	PAR	0,000	0,000	400,000	556,0000	166,000	230,7400	234,000	1,3900	325,260
LUVA PARA PROCEDIMENTO. NÃO CIRÚRGICO. TAMANHO GRANDE.	008861	CX	0,000	0,000	50,000	828,5000	50,000	828,5000	0,000	0,0000	0,000
LUVA PARA PROCEDIMENTO. NÃO CIRÚRGICO. TAMANHO GRANDE.	009399	CX	0,000	0,000	300,000	3.857,0000	100,000	1.399,9231	200,000	12,2854	2.457,077
LUVA PARA PROCEDIMENTO. NÃO CIRÚRGICO. TAMANHO MÉDIO.	008862	CX	0,000	0,000	200,000	3.324,0000	200,000	3.324,0000	0,000	0,0000	0,000
LUVA PARA PROCEDIMENTO. NÃO CIRÚRGICO. TAMANHO MÉDIO..	008863	CX	0,000	0,000	600,000	8.433,0000	580,000	8.177,5500	20,000	12,7725	255,450
LUVA PARA PROCEDIMENTO. NÃO CIRÚRGICO. TAMANHO PEQUENO.	008864	CX	0,000	0,000	650,000	9.395,5000	400,000	6.648,0000	250,000	10,9900	2.747,500



FUNDO MUNICIPAL DE SAUDE DE TOBIAS BARRETO  
Av. 7 de Junho Nº: 676, Bairro CENTRO  
CEP: 49.300-000 TOBIAS BARRETO/SE  
11388708000188

Emissão: 16/01/2024

## LEVANTAMENTO DE SALDO MENSAL – INVENTÁRIO DO ALMOXARIFADO (ANEXO 6 DA RESOLUÇÃO Nº 160/92)

### MATERIAL DE CONSUMO

Período de 01/01/2023 até 31/12/2023

DESCRIÇÃO DO MATERIAL	CÓDIGO	UNID.	SALDO ANTERIOR		ENTRADAS		SAÍDAS		SALDO ATUAL		VALOR TOTAL (R\$)
			QUANT.	V. INICIAL (R\$)	QUANT.	VALOR (R\$)	QUANT.	VALOR (R\$)	QUANT.	C. MÉDIO (R\$)	
LUVA PARA PROCEDIMENTO. NÃO CIRÚRGICO. TAMANHO PEQUENO..	008865	CX	0,000	0,000	100,000	1.662,0000	100,000	1.662,0000	0,000	0,0000	0,000
MALHA NÃO ADERENTE ESTÉRIL. CURATIVO DE MALHA NÃO ADERENTE. TAMANHO 10 X 10CM.	009402	UN	0,000	0,000	150,000	1.005,0000	50,000	335,0000	100,000	6,7000	670,000
MEDIDOR DE PRESSÃO ARTERIAL DE BRAÇO, AUTOMÁTICO.	008866	UN	0,000	0,000	35,000	3.115,0000	35,000	3.115,0000	0,000	0,0000	0,000
PAPAINA, CONCENTRAÇÃO 10%. FORMA FARMACÊUTICA GEL. BÍSNAGA COM 60 GRAMAS.	009406	BS	0,000	0,000	50,000	2.048,0000	50,000	2.048,0000	0,000	0,0000	0,000
PAPEL GRAU CIRURGICO COM FILME LAMINADO. 12 CM X 100 METROS.	009407	UN	0,000	0,000	15,000	860,1000	15,000	860,1000	0,000	0,0000	0,000
PLACA DE CARVÃO ATIVADO COM PRATA. DIMENSÃO: CERCA DE 10 X 10CM.	009413	UN	0,000	0,000	30,000	585,0000	30,000	585,0000	0,000	0,0000	0,000
SACOS PLÁSTICO PARA LIXO INFECTANTE. 50 LITROS.	008868	PCT	0,000	0,000	50,000	965,0000	50,000	965,0000	0,000	0,0000	0,000
SERINGA. EM POLIPROPILENO TRANSPARENTE. DESCARTÁVEL. ESTÉRIL. 10ML. COM AGULHA.	009417	UN	0,000	0,000	2000,000	800,0000	1000,000	400,0000	1000,000	0,4000	400,000
SERINGA. EM POLIPROPILENO TRANSPARENTE. DESCARTÁVEL. ESTÉRIL. 20ML. SEM AGULHA.	009419	UN	0,000	0,000	1000,000	500,0000	1000,000	500,0000	0,000	0,0000	0,000
SERINGA. EM POLIPROPILENO TRANSPARENTE. DESCARTÁVEL. ESTÉRIL. 5ML. AGULHA 22G X 1" (25X7).	008870	UN	0,000	0,000	5500,000	1.740,0000	5500,000	1.740,0000	0,000	0,0000	0,000
SONDA DE ASPIRAÇÃO Nº 14. DESCARTÁVEL.	009424	UN	0,000	0,000	1000,000	650,0000	0,000	0,0000	1000,000	0,6500	650,000
SONDA. EM LÁTEX SILICONIZADO. TIPO FOLEY. Nº 16. 2 VIAS. DESCARTÁVEL.	009426	UN	0,000	0,000	100,000	270,0000	55,000	148,5000	45,000	2,7000	121,500
SONDA ENTERAL Nº 12. DESCARTÁVEL.	008872	UN	70,000	758,100	2100,000	2.283,0000	1077,000	1.888,4681	1093,000	1,0546	1.152,632
SONDA FOLEY LATEX Nº22, 2 VIAS.	008115	UN	55,000	163,900	150,000	438,0000	111,000	325,1298	94,000	2,9444	276,770
SONDA NASOENTERICA Nº 08.	008116	UN	0,000	0,000	40,000	340,0000	40,000	340,0000	0,000	0,0000	0,000
SONDA NASOENTERICA Nº 10.	008117	UN	0,000	0,000	40,000	340,0000	40,000	340,0000	0,000	0,0000	0,000
SONDA NASOENTERICA Nº 12. DESCARTÁVEL.	009432	UN	0,000	0,000	100,000	800,0000	100,000	800,0000	0,000	0,0000	0,000
SONDA NASOGRÁSTICA Nº 14. DESCARTÁVEL.	009434	UN	0,000	0,000	150,000	144,0000	10,000	9,6000	140,000	0,9600	134,400
SONDA NASOGRÁSTICA Nº 16. DESCARTÁVEL.	009435	UN	0,000	0,000	150,000	159,0000	0,000	0,0000	150,000	1,0600	159,000
SONDA URETRAL. SILICONE. Nº 06. DESCARTÁVEL.	009437	UN	0,000	0,000	1000,000	620,0000	1000,000	620,0000	0,000	0,0000	0,000
SONDA URETRAL. SILICONE. Nº 10.	008121	UN	0,000	0,000	1,000	0,6500	1,000	0,6500	0,000	0,0000	0,000
SONDA URETRAL. SILICONE. Nº 10. DESCARTÁVEL.	009439	UN	0,000	0,000	2000,000	1.120,0000	2000,000	1.120,0000	0,000	0,0000	0,000
SONDA URETRAL. SILICONE. Nº 12.	008873	UN	590,000	466,100	390,000	308,1000	980,000	774,2000	0,000	0,0000	0,000



FUNDO MUNICIPAL DE SAUDE DE TOBIAS BARRETO  
 Av. 7 de Junho Nº: 676, Bairro CENTRO  
 CEP: 49.300-000 TOBIAS BARRETO/SE  
 11388708000188

Emissão: 16/01/2024

## LEVANTAMENTO DE SALDO MENSAL – INVENTÁRIO DO ALMOXARIFADO (ANEXO 6 DA RESOLUÇÃO Nº 160/92)

### MATERIAL DE CONSUMO

Período de 01/01/2023 até 31/12/2023

DESCRIÇÃO DO MATERIAL	CÓDIGO	UNID.	SALDO ANTERIOR		ENTRADAS		SAÍDAS		SALDO ATUAL		VALOR TOTAL (R\$)
			QUANT.	V. INICIAL (R\$)	QUANT.	VALOR (R\$)	QUANT.	VALOR (R\$)	QUANT.	C. MÉDIO (R\$)	
SONDA URETRAL. SILICONE. Nº 12. DESCARTÁVEL.	009440	UN	0,000	0,000	5490,000	4.337,1000	5490,000	4.337,1000	0,000	0,0000	0,000
SONDA URETRAL. SILICONE. Nº 12. DESCARTÁVEL..	009441	UN	0,000	0,000	2000,000	1.240,0000	2000,000	1.240,0000	0,000	0,0000	0,000
SULFADIAZINA DE PRATA. EM POMADA.BISNAGA. 50 GRAMAS.	009442	BS	0,000	0,000	100,000	800,0000	100,000	800,0000	0,000	0,0000	0,000
TOUCA HOSPITALAR DESCARTÁVEL. COM ELÁSTICO EM TODA VOLTA. BRANCA	008122	PCT	50,000	422,500	900,000	6.755,0000	818,000	6.439,2378	132,000	5,5929	738,262
<b>GRUPO: MEDICAMENTOS</b>			<b>0,000</b>	<b>R\$ 0,000</b>	<b>1668291,000</b>	<b>R\$ 342.076,444</b>	<b>1668291,000</b>	<b>R\$ 342.076,444</b>	<b>0,000</b>	<b>R\$ 0,000</b>	<b>R\$ 0,000</b>
ACEBROFILINA 5 MG/ML, EM SUSPENSÃO ORAL, EM FRASCOS DE 100 ML	008446	FR	0,000	0,000	200,000	840,0000	200,000	840,0000	0,000	0,0000	0,000
ACETATO DE HIDROCORTISONA COM 10 MG/G (1%), EM CREME, EM BISNAGA DE 20 G.	009166	BS	0,000	0,000	100,000	778,0000	100,000	778,0000	0,000	0,0000	0,000
ACICLOVIR COM 200 MG, EM COMPRIMIDO	009168	UN	0,000	0,000	2750,000	522,5000	2750,000	522,5000	0,000	0,0000	0,000
ACICLOVIR COM 50 MG/G (5%), EM CREME DERMATOLÓGICO	008449	BS	0,000	0,000	200,000	492,0000	200,000	492,0000	0,000	0,0000	0,000
ALBENDAZOL COM 400 MG, EM COMPRIMIDO MASTIGÁVEL	008457	UN	0,000	0,000	400,000	188,0000	400,000	188,0000	0,000	0,0000	0,000
ALENDRONATO DE SÓDICO COM 70 MG, EM COMPRIMIDO	008459	UN	0,000	0,000	1000,000	270,0000	1000,000	270,0000	0,000	0,0000	0,000
AMBROXOL XAROPE 15 MG/ML, EM SUSPENSÃO ORAL	009931	FR	0,000	0,000	250,000	690,5000	250,000	690,5000	0,000	0,0000	0,000
AMBROXOL XAROPE 15 MG/ML, EM SUSPENSÃO ORAL, EM FRASCOS DE 100 ML	008460	FR	0,000	0,000	200,000	560,0000	200,000	560,0000	0,000	0,0000	0,000
AMBROXOL XAROPE 30 MG/ML, EM SUSPENSÃO ORAL, EM FRASCOS DE 100 ML	008461	FR	0,000	0,000	50,000	128,0000	50,000	128,0000	0,000	0,0000	0,000
AMOXICILINA + CLAVULANATO DE POTÁSSIO (500 MG + 125 MG), EM COMPRIMIDO	009932	UN	0,000	0,000	486,000	1.701,0000	486,000	1.701,0000	0,000	0,0000	0,000
AMOXICILINA COM 500 MG, EM COMPRIMIDO.	009175	UN	0,000	0,000	12390,000	3.717,0000	12390,000	3.717,0000	0,000	0,0000	0,000
AMOXICILINA COM 50 MG/ML, EM PÓ PARA SUSPENSÃO ORAL	008463	FR	0,000	0,000	900,000	7.386,0000	900,000	7.386,0000	0,000	0,0000	0,000
AMOXICILINA COM 50 MG/ML, EM PÓ PARA SUSPENSÃO ORAL.	008462	FR	0,000	0,000	500,000	3.795,0000	500,000	3.795,0000	0,000	0,0000	0,000
ANLODIPINO COM 10 MG, EM COMPRIMIDO.	009177	UN	0,000	0,000	9660,000	579,6000	9660,000	579,6000	0,000	0,0000	0,000
ANLODIPINO COM 5 MG, EM COMPRIMIDO.	009178	UN	0,000	0,000	32600,000	1.304,0000	32600,000	1.304,0000	0,000	0,0000	0,000
ATENOLOL COM 100 MG, EM COMPRIMIDO.	009179	UN	0,000	0,000	4,000	196,7410	4,000	196,7410	0,000	0,0000	0,000
ATORVASTATINA CÁLCICA COM 40 MG, EM COMPRIMIDO.	009181	UN	0,000	0,000	3990,000	2.673,3000	3990,000	2.673,3000	0,000	0,0000	0,000



FUNDO MUNICIPAL DE SAUDE DE TOBIAS BARRETO  
Av. 7 de Junho Nº: 676, Bairro CENTRO  
CEP: 49.300-000 TOBIAS BARRETO/SE  
11388708000188

Emissão: 16/01/2024

## LEVANTAMENTO DE SALDO MENSAL – INVENTÁRIO DO ALMOXARIFADO (ANEXO 6 DA RESOLUÇÃO Nº 160/92)

### MATERIAL DE CONSUMO

Período de 01/01/2023 até 31/12/2023

DESCRIÇÃO DO MATERIAL	CÓDIGO	UNID.	SALDO ANTERIOR		ENTRADAS		SAÍDAS		SALDO ATUAL		VALOR TOTAL (R\$)
			QUANT.	V. INICIAL (R\$)	QUANT.	VALOR (R\$)	QUANT.	VALOR (R\$)	QUANT.	C. MÉDIO (R\$)	
AZITROMICINA COM 40 MG/ML, EM PÓ PARA SUSPENSÃO ORAL, EM FRASCO DE 15 ML	008465	FR	0,000	0,000	300,000	2.637,0000	300,000	2.637,0000	0,000	0,0000	0,000
BENZILPENICILINA BENZATINA COM 1.200.000 UI, EM PÓ PARA SUSPENSÃO INJETÁVEL + DILUENTE, EM FRASCO-AMPOLA.	009183	FR	0,000	0,000	200,000	1.730,0000	200,000	1.730,0000	0,000	0,0000	0,000
BENZILPENICILINA BENZATINA COM 600.000 UI, EM PÓ PARA SUSPENSÃO INJETÁVEL + DILUENTE, EM FRASCO-AMPOLA.	009184	FR	0,000	0,000	200,000	1.680,0000	200,000	1.680,0000	0,000	0,0000	0,000
BENZOILMETRONIDAZOL COM 40 MG/ML, EM SUSPENSÃO ORAL, EM FRASCOS DE 100 ML.	009185	FR	0,000	0,000	100,000	739,0000	100,000	739,0000	0,000	0,0000	0,000
BISSULFATO DE CLOPIDOGREL 75MG. APRESENTAÇÃO COMPRIMIDO.	009186	UN	0,000	0,000	8684,000	3.039,4000	8684,000	3.039,4000	0,000	0,0000	0,000
BROMOPRIDA 5MG/ML IM, EM SOLUÇÃO INJETÁVEL, EM AMPOLA DE 1 ML.	009188	FR	0,000	0,000	100,000	239,0000	100,000	239,0000	0,000	0,0000	0,000
BUDESONIDA COM 50 MCG, EM SUSPENSÃO PARA INALAÇÃO NASAL, EM FRASCO DE 120 DOSES	008469	FR	0,000	0,000	200,000	6.500,0000	200,000	6.500,0000	0,000	0,0000	0,000
BUDESONIDA COM 64 MCG, EM SUSPENSÃO PARA INALAÇÃO NASAL, EM FRASCO DE 120 DOSES.	009189	FR	0,000	0,000	67,000	1.058,6000	67,000	1.058,6000	0,000	0,0000	0,000
CAPTOPRIL COM 25 MG, EM COMPRIMIDO.	009190	UN	0,000	0,000	20000,000	800,0000	20000,000	800,0000	0,000	0,0000	0,000
CARBAMAZEPINA COM 200 MG, EM COMPRIMIDO.	009191	UN	0,000	0,000	20005,000	3.906,9913	20005,000	3.906,9913	0,000	0,0000	0,000
CARBONATO DE CÁLCIO + COLECALCIFEROL COM 1250 MG (500 MG DE CÁLCIO + 200 UI), EM COMPRIMIDO	008470	UN	0,000	0,000	5000,000	550,0000	5000,000	550,0000	0,000	0,0000	0,000
CARVEDILOL COM 12,5 MG, EM COMPRIMIDO.	009194	UN	0,000	0,000	10000,000	1.100,0000	10000,000	1.100,0000	0,000	0,0000	0,000
CARVEDILOL COM 25 MG, EM COMPRIMIDO.	009195	UN	0,000	0,000	15085,000	1.590,4101	15085,000	1.590,4101	0,000	0,0000	0,000
CARVEDILOL COM 3,125 MG, EM COMPRIMIDO,	008472	UN	0,000	0,000	3990,000	438,9000	3990,000	438,9000	0,000	0,0000	0,000
CARVEDILOL COM 6,25 MG, EM COMPRIMIDO	008473	UN	0,000	0,000	6960,000	705,6000	6960,000	705,6000	0,000	0,0000	0,000
CEFALEXINA COM 500 MG, EM CÁPSULA	008474	UN	0,000	0,000	4000,000	2.320,0000	4000,000	2.320,0000	0,000	0,0000	0,000
CEFALEXINA COM 50 MG/ML, EM PÓ PARA SUSPENSÃO ORAL, EM FRASCO PARA PREPARAR 100 ML.	009196	FR	0,000	0,000	100,000	1.305,0000	100,000	1.305,0000	0,000	0,0000	0,000
CEFTRIAXONA COM 1G, IM, EM PÓ PARA SOLUÇÃO INJETÁVEL + DILUENTE, EM FRASCO-AMPOLA.	009197	FR	0,000	0,000	250,000	1.208,0000	250,000	1.208,0000	0,000	0,0000	0,000
CITALOPRAM, OLALATO 20MG COMPRIMIDO.	009202	UN	0,000	0,000	49995,000	7.999,2000	49995,000	7.999,2000	0,000	0,0000	0,000
CLARITROMICINA 50MG/ML EM SOLUÇÃO ORAL, EM FRASCO DE NO MÍNIMO 60ML + COPO DOSADOR	008477	FR	0,000	0,000	10,000	856,5000	10,000	856,5000	0,000	0,0000	0,000
CLONAZEPAM 2MG, EM COMPRIMIDO.	009204	UN	0,000	0,000	69640,000	4.178,4000	69640,000	4.178,4000	0,000	0,0000	0,000
CLONAZEPAM COM 2,5 MG/ML, EM SOLUÇÃO ORAL	008479	FR	0,000	0,000	2400,000	6.456,0000	2400,000	6.456,0000	0,000	0,0000	0,000





FUNDO MUNICIPAL DE SAUDE DE TOBIAS BARRETO  
Av. 7 de Junho Nº: 676, Bairro CENTRO  
CEP: 49.300-000 TOBIAS BARRETO/SE  
11388708000188

Emissão: 16/01/2024

## LEVANTAMENTO DE SALDO MENSAL – INVENTÁRIO DO ALMOXARIFADO (ANEXO 6 DA RESOLUÇÃO Nº 160/92)

### MATERIAL DE CONSUMO

Período de 01/01/2023 até 31/12/2023

DESCRIÇÃO DO MATERIAL	CÓDIGO	UNID.	SALDO ANTERIOR		ENTRADAS		SAÍDAS		SALDO ATUAL		VALOR TOTAL (R\$)
			QUANT.	V. INICIAL (R\$)	QUANT.	VALOR (R\$)	QUANT.	VALOR (R\$)	QUANT.	C. MÉDIO (R\$)	
CLORETO DE SÓDIO COM 9 MG/ML (0,9%), SISTEMA FECHADO 100ML.	009205	UN	0,000	0,000	60,000	273,0000	60,000	273,0000	0,000	0,0000	0,000
CLORETO DE SÓDIO COM 9 MG/ML (0,9%), SISTEMA FECHADO 500ML.	009206	UN	0,000	0,000	240,000	1.776,0000	240,000	1.776,0000	0,000	0,0000	0,000
CLORETO DE SÓDIO COM 9 MG/ML (0,9%), SOLUÇÃO SPRAY NASAL, EM FRASCO DE 50 ML.	008482	FR	0,000	0,000	400,000	1.556,0000	400,000	1.556,0000	0,000	0,0000	0,000
CLORIDRATO DE AMIODARONA COM 200 MG, EM COMPRIMIDO	008483	UN	0,000	0,000	6000,000	2.780,0000	6000,000	2.780,0000	0,000	0,0000	0,000
CLORIDRATO DE AMITRIPTILINA COM 25 MG, EM COMPRIMIDO.	009208	UN	0,000	0,000	105000,000	4.950,0000	105000,000	4.950,0000	0,000	0,0000	0,000
CLORIDRATO DE CLOMIPRAMINA COM 25 MG, EM COMPRIMIDO.	009212	UN	0,000	0,000	3000,000	2.220,0000	3000,000	2.220,0000	0,000	0,0000	0,000
CLORIDRATO DE CLORPROMAZINA COM 100 MG, EM COMPRIMIDO.	009213	UN	0,000	0,000	10000,000	2.800,0000	10000,000	2.800,0000	0,000	0,0000	0,000
CLORIDRATO DE CLORPROMAZINA COM 25 MG, EM COMPRIMIDO	008485	UN	0,000	0,000	2000,000	560,0000	2000,000	560,0000	0,000	0,0000	0,000
CLORIDRATO DE CLORPROMAZINA COM 40 MG/ML, EM SOLUÇÃO ORAL, EM FRASCO DE 20 ML.	009215	FR	0,000	0,000	50,000	355,0000	50,000	355,0000	0,000	0,0000	0,000
CLORIDRATO DE HIDRALAZINA COM 25 MG, EM COMPRIMIDO	008487	UN	0,000	0,000	7000,000	2.870,0000	7000,000	2.870,0000	0,000	0,0000	0,000
CLORIDRATO DE LEVOMEPRAMAZINA 25MG, EM COMPRIMIDO	008489	UN	0,000	0,000	2000,000	1.060,0000	2000,000	1.060,0000	0,000	0,0000	0,000
CLORIDRATO DE LEVOMEPRAMAZINA SOLUÇÃO ORAL 0,4%, FRASCO COM 20ML	008490	FR	0,000	0,000	230,000	2.558,2000	230,000	2.558,2000	0,000	0,0000	0,000
CLORIDRATO DE METFORMINA COM 500 MG, EM COMPRIMIDO REVESTIDO.	009217	UN	0,000	0,000	27680,000	3.244,8000	27680,000	3.244,8000	0,000	0,0000	0,000
CLORIDRATO DE METFORMINA COM 850 MG, EM COMPRIMIDO REVESTIDO.	009218	UN	0,000	0,000	87320,000	9.605,2000	87320,000	9.605,2000	0,000	0,0000	0,000
CLORIDRATO DE METOCLOPRAMIDA COM 10 MG, EM COMPRIMIDO	008491	UN	0,000	0,000	10000,000	1.100,0000	10000,000	1.100,0000	0,000	0,0000	0,000
CLORIDRATO DE PROMETAZINA COM 25 MG EM COMPRIMIDO	008493	UN	0,000	0,000	52980,000	8.533,6000	52980,000	8.533,6000	0,000	0,0000	0,000
CLORIDRATO DE PROPRANOLOL COM 40 MG, EM COMPRIMIDO	008494	UN	0,000	0,000	10000,000	400,0000	10000,000	400,0000	0,000	0,0000	0,000
CLORIDRATO DE TIAMINA COM 300 MG, EM COMPRIMIDO	008497	UN	0,000	0,000	600,000	150,0000	600,000	150,0000	0,000	0,0000	0,000
CLORIDRATO DE TRAMADOL, 50MG, COMPRIMIDO.	009226	UN	0,000	0,000	560,000	243,6000	560,000	243,6000	0,000	0,0000	0,000
CLORIDRATO DE TRAMADOL, 50MG/ML, IM EM SOLUÇÃO INJETÁVEL, EM AMPOLA DE 1 ML.	009227	FR	0,000	0,000	100,000	231,0000	100,000	231,0000	0,000	0,0000	0,000
COLAGENASE SEM CLORANFENICOL. POMADA. BISNAGA 50 GRAMAS.	009949	BS	0,000	0,000	300,000	4.418,0000	300,000	4.418,0000	0,000	0,0000	0,000



FUNDO MUNICIPAL DE SAUDE DE TOBIAS BARRETO  
 Av. 7 de Junho Nº: 676, Bairro CENTRO  
 CEP: 49.300-000 TOBIAS BARRETO/SE  
 11388708000188

Emissão: 16/01/2024

## LEVANTAMENTO DE SALDO MENSAL – INVENTÁRIO DO ALMOXARIFADO (ANEXO 6 DA RESOLUÇÃO Nº 160/92)

### MATERIAL DE CONSUMO

Período de 01/01/2023 até 31/12/2023

DESCRIÇÃO DO MATERIAL	CÓDIGO	UNID.	SALDO ANTERIOR		ENTRADAS		SAÍDAS		SALDO ATUAL		VALOR TOTAL (R\$)
			QUANT.	V. INICIAL (R\$)	QUANT.	VALOR (R\$)	QUANT.	VALOR (R\$)	QUANT.	C. MÉDIO (R\$)	
DECANOATO DE HALOPERIDOL COM 50 MG/ML, EM SOLUÇÃO INJETÁVEL, EM AMPOLA DE 1 ML..	009230	FR	0,000	0,000	1500,000	12.870,0000	1500,000	12.870,0000	0,000	0,0000	0,000
DEXAMETASONA 4MG COMPRIMIDO.	009231	UN	0,000	0,000	10100,000	2.005,0000	10100,000	2.005,0000	0,000	0,0000	0,000
DIAZEPAM COM 5 MG, EM COMPRIMIDO	008501	UN	0,000	0,000	40000,000	3.200,0000	40000,000	3.200,0000	0,000	0,0000	0,000
DIGOXINA COM 0,25 MG, EM COMPRIMIDO.	009234	UN	0,000	0,000	500,000	100,0000	500,000	100,0000	0,000	0,0000	0,000
DINITRATO DE ISOSSORBIDA COM 5 MG, EM COMPRIMIDO SUBLINGUAL.	009235	UN	0,000	0,000	990,000	366,3000	990,000	366,3000	0,000	0,0000	0,000
DIPIRONA COM 500 MG, EM COMPRIMIDO	008502	UN	0,000	0,000	69120,000	11.725,6000	69120,000	11.725,6000	0,000	0,0000	0,000
DIPIRONA COM 500 MG/ML, EM SOLUÇÃO INJETÁVEL, EM AMPOLA DE 2 ML.	008503	FR	0,000	0,000	240,000	765,6000	240,000	765,6000	0,000	0,0000	0,000
DIPIRONA COM 500 MG/ML, SOLUÇÃO ORAL, EM FRASCO DE 20 ML.	009236	FR	0,000	0,000	1000,000	1.300,0000	1000,000	1.300,0000	0,000	0,0000	0,000
DIPROPIONATO DE BECLOMETASONA COM 250 MCG/DOSE, EM SOLUÇÃO PARA INALAÇÃO ORAL, FRASCOS DE 200 DOSES	008505	FR	0,000	0,000	50,000	1.249,5000	50,000	1.249,5000	0,000	0,0000	0,000
ESCITALOPRAM, OLALATO 20MG COMPRIMIDO	008508	UN	0,000	0,000	3000,000	1.140,0000	3000,000	1.140,0000	0,000	0,0000	0,000
ESCOPOLAMINA, BULTIPROMETO 10MG/ML. SOLUÇÃO ORAL. FRASCO 20 ML.	009240	FR	0,000	0,000	200,000	1.658,0000	200,000	1.658,0000	0,000	0,0000	0,000
ESCOPOLAMINA, BULTIPROMETO + DIPIRONA 4MG/ML + 500MG INJETÁVEL.	008510	UN	0,000	0,000	100,000	435,0000	100,000	435,0000	0,000	0,0000	0,000
ESPIRONOLACTONA COM 100 MG, EM COMPRIMIDO	008511	UN	0,000	0,000	990,000	871,2000	990,000	871,2000	0,000	0,0000	0,000
ESPIRONOLACTONA COM 25 MG, EM COMPRIMIDO.	009241	UN	0,000	0,000	4501,000	915,1541	4501,000	915,1541	0,000	0,0000	0,000
ESTRIOL CREME VAGINAL COM 1 MG/G, EM BISNAGA DE 50 G.	009244	BS	0,000	0,000	1,000	35,5064	1,000	35,5064	0,000	0,0000	0,000
EXPEC 6 + 4 + 20 + 0,4 MG/ML, EM SUSPENSÃO ORAL, EM FRASCOS DE 100 ML	008513	FR	0,000	0,000	40,000	920,0000	40,000	920,0000	0,000	0,0000	0,000
FENOBARBITAL COM 100 MG, EM COMPRIMIDO.	009250	UN	0,000	0,000	30000,000	4.500,0000	30000,000	4.500,0000	0,000	0,0000	0,000
FENOBARBITAL COM 40 MG/ML, EM SOLUÇÃO ORAL, EM FRASCO DE 20 ML.	009251	FR	0,000	0,000	100,000	470,0000	100,000	470,0000	0,000	0,0000	0,000
FLUMAZENIL, SOLUÇÃO INJETAVEL 0,1MG/ML IV, EM AMPOLA DE 5 ML.	009955	FR	0,000	0,000	50,000	356,5000	50,000	356,5000	0,000	0,0000	0,000
FOLINATO DE CÁLCIO (ÁCIDO FOLINICO) 15MG, COMPRIMIDO.	009253	UN	0,000	0,000	1000,000	1.900,0000	1000,000	1.900,0000	0,000	0,0000	0,000
FUMARATO DE FORMOTEROL DI-HIDRATO + BUDESONIDA 6/100MCG. CAPSULAS COM INALADOR.	008517	FR	0,000	0,000	15,000	1.724,8500	15,000	1.724,8500	0,000	0,0000	0,000
FUROSEMIDA COM 40 MG, EM COMPRIMIDO.	009260	UN	0,000	0,000	25000,000	1.500,0000	25000,000	1.500,0000	0,000	0,0000	0,000



FUNDO MUNICIPAL DE SAUDE DE TOBIAS BARRETO  
 Av. 7 de Junho Nº: 676, Bairro CENTRO  
 CEP: 49.300-000 TOBIAS BARRETO/SE  
 11388708000188

Emissão: 16/01/2024

## LEVANTAMENTO DE SALDO MENSAL – INVENTÁRIO DO ALMOXARIFADO (ANEXO 6 DA RESOLUÇÃO Nº 160/92)

### MATERIAL DE CONSUMO

Período de 01/01/2023 até 31/12/2023

DESCRIÇÃO DO MATERIAL	CÓDIGO	UNID.	SALDO ANTERIOR		ENTRADAS		SAÍDAS		SALDO ATUAL		VALOR TOTAL (R\$)
			QUANT.	V. INICIAL (R\$)	QUANT.	VALOR (R\$)	QUANT.	VALOR (R\$)	QUANT.	C. MÉDIO (R\$)	
GLIBENCLAMIDA COM 5 MG, EM COMPRIMIDO.	009262	UN	0,000	0,000	70000,000	2.800,0000	70000,000	2.800,0000	0,000	0,0000	0,000
GLICLAZIDA COM 30 MG, EM COMPRIMIDO DE LIBERAÇÃO PROLONGADA.	009263	UN	0,000	0,000	930,000	158,1000	930,000	158,1000	0,000	0,0000	0,000
HALOPERIDOL COM 1 MG, EM COMPRIMIDO.	009265	UN	0,000	0,000	200,000	30,0000	200,000	30,0000	0,000	0,0000	0,000
HALOPERIDOL COM 5 MG, EM COMPRIMIDO.	009267	UN	0,000	0,000	20000,000	5.000,0000	20000,000	5.000,0000	0,000	0,0000	0,000
HALOPERIDOL COM 5 MG/ML, EM SOLUÇÃO INJETÁVEL, EM AMPOLA DE 1 ML.	009268	FR	0,000	0,000	100,000	194,0000	100,000	194,0000	0,000	0,0000	0,000
HEDERA HELIX 7MG/ML, EM SUSPENSÃO ORAL, EM FRASCOS DE 100 ML	008522	FR	0,000	0,000	360,000	4.001,4000	360,000	4.001,4000	0,000	0,0000	0,000
HIDROCLOROTIAZIDA COM 25 MG, EM COMPRIMIDO	008523	UN	0,000	0,000	100000,000	3.000,0000	100000,000	3.000,0000	0,000	0,0000	0,000
HIDROCLOROTIAZIDA COM 25 MG, EM COMPRIMIDO.	008524	UN	0,000	0,000	50000,000	1.500,0000	50000,000	1.500,0000	0,000	0,0000	0,000
HIPROMELOSE COM 3 MG/ML (0,3%), EM SOLUÇÃO OFTÁLMICA, EM FRASCO DE 10 ML	008525	FR	0,000	0,000	20,000	428,0000	20,000	428,0000	0,000	0,0000	0,000
IBUPROFENO COM 300 MG, EM COMPRIMIDO.	009272	UN	0,000	0,000	10000,000	1.800,0000	10000,000	1.800,0000	0,000	0,0000	0,000
IBUPROFENO COM 50 MG/ML, EM SUSPENSÃO ORAL, EM FRASCO DE 30 ML.	009273	FR	0,000	0,000	700,000	1.680,0000	700,000	1.680,0000	0,000	0,0000	0,000
IBUPROFENO COM 600 MG, EM COMPRIMIDO	008526	UN	0,000	0,000	57400,000	13.632,0000	57400,000	13.632,0000	0,000	0,0000	0,000
ITRACONAZOL COM 100 MG, EM CÁPSULAS.	009278	UN	0,000	0,000	3000,000	3.000,0000	3000,000	3.000,0000	0,000	0,0000	0,000
IVERMECTINA COM 6 MG, EM COMPRIMIDO.	009279	UN	0,000	0,000	1000,000	630,0000	1000,000	630,0000	0,000	0,0000	0,000
LACTULOSE COM 667 MG/ML, EM XAROPE, EM FRASCO DE 120 ML	008527	FR	0,000	0,000	500,000	3.220,0000	500,000	3.220,0000	0,000	0,0000	0,000
LANCETA PARA PUNÇÃO DIGITAL, COM SISTEMA RETRÁTIL TIPO AUTOMÁTICO.	009281	UN	0,000	0,000	10000,000	2.000,0000	10000,000	2.000,0000	0,000	0,0000	0,000
LEVODOPA + BENSERAZIDA (100 MG + 25 MG), EM COMPRIMIDO.	009282	UN	0,000	0,000	480,000	547,2000	480,000	547,2000	0,000	0,0000	0,000
LEVODOPA + BENSERAZIDA (200 MG + 50 MG), EM COMPRIMIDO.	009283	UN	0,000	0,000	960,000	2.198,4000	960,000	2.198,4000	0,000	0,0000	0,000
LEVODOPA + CARBIDOPA (250 MG + 25 MG), EM COMPRIMIDO.	009284	UN	0,000	0,000	200,000	136,0000	200,000	136,0000	0,000	0,0000	0,000
LEVOFLOXACINO 500MG. COMPRIMIDO.	008528	UN	0,000	0,000	2000,000	1.730,0000	2000,000	1.730,0000	0,000	0,0000	0,000
LEVONORGESTREL + ETINILESTRADIOL COMPRIMIDO.	009287	UN	0,000	0,000	1953,000	1.074,1500	1953,000	1.074,1500	0,000	0,0000	0,000
LEVOTIROXINA SÓDICA COM 100 MCG, EM COMPRIMIDO.	009289	UN	0,000	0,000	3000,000	450,0000	3000,000	450,0000	0,000	0,0000	0,000
LEVOTIROXINA SÓDICA COM 25 MCG, EM COMPRIMIDO.	009290	UN	0,000	0,000	6000,000	780,0000	6000,000	780,0000	0,000	0,0000	0,000



FUNDO MUNICIPAL DE SAUDE DE TOBIAS BARRETO  
 Av. 7 de Junho Nº: 676, Bairro CENTRO  
 CEP: 49.300-000 TOBIAS BARRETO/SE  
 11388708000188

Emissão: 16/01/2024

## LEVANTAMENTO DE SALDO MENSAL – INVENTÁRIO DO ALMOXARIFADO (ANEXO 6 DA RESOLUÇÃO Nº 160/92)

### MATERIAL DE CONSUMO

Período de 01/01/2023 até 31/12/2023

DESCRIÇÃO DO MATERIAL	CÓDIGO	UNID.	SALDO ANTERIOR		ENTRADAS		SAÍDAS		SALDO ATUAL		VALOR TOTAL (R\$)
			QUANT.	V. INICIAL (R\$)	QUANT.	VALOR (R\$)	QUANT.	VALOR (R\$)	QUANT.	C. MÉDIO (R\$)	
LEVOTIROXINA SÓDICA COM 50 MCG, EM COMPRIMIDO.	009291	UN	0,000	0,000	3000,000	450,0000	3000,000	450,0000	0,000	0,0000	0,000
LORATADINA COM 1 MG/ML, EM SOLUÇÃO ORAL, EM FRASCO DE 100 ML	008530	FR	0,000	0,000	440,000	1.529,6000	440,000	1.529,6000	0,000	0,0000	0,000
LORATADINA COM 1 MG/ML, EM SOLUÇÃO ORAL, EM FRASCO DE 100 ML.	008529	FR	0,000	0,000	196,000	742,8400	196,000	742,8400	0,000	0,0000	0,000
LOSARTANA POTÁSSICA COM 50 MG, EM COMPRIMIDO	008531	UN	0,000	0,000	24997,000	2.023,8266	24997,000	2.023,8266	0,000	0,0000	0,000
LOSARTANA POTÁSSICA COM 50 MG, EM COMPRIMIDO.	008532	UN	0,000	0,000	69990,000	3.899,4000	69990,000	3.899,4000	0,000	0,0000	0,000
MALEATO DE DEXCLORFENIRAMINA COM 0,4 MG/ML, EM XAROPE, EM FRASCO DE 120 ML.	009964	FR	0,000	0,000	250,000	662,0000	250,000	662,0000	0,000	0,0000	0,000
MALEATO DE DEXCLORFENIRAMINA COM 0,4 MG/ML, EM XAROPE, EM FRASCO DE 120 ML.	008533	FR	0,000	0,000	250,000	573,0000	250,000	573,0000	0,000	0,0000	0,000
MALEATO DE DEXCLORFENIRAMINA COM 2 MG, EM COMPRIMIDO.	009293	UN	0,000	0,000	1,000	13,1460	1,000	13,1460	0,000	0,0000	0,000
MALEATO DE ENALAPRIL COM 10 MG, EM COMPRIMIDO	008534	UN	0,000	0,000	20000,000	1.000,0000	20000,000	1.000,0000	0,000	0,0000	0,000
MALEATO DE ENALAPRIL COM 20 MG, EM COMPRIMIDO	008535	UN	0,000	0,000	50000,000	3.500,0000	50000,000	3.500,0000	0,000	0,0000	0,000
MALEATO DE ENALAPRIL COM 5 MG, EM COMPRIMIDO.	009294	UN	0,000	0,000	10000,000	500,0000	10000,000	500,0000	0,000	0,0000	0,000
METRONIDAZOL COM 100 MG/G (10%), EM GEL VAGINAL, EM BISNAGA COM 50 G E APLICADOR	008536	BS	0,000	0,000	200,000	1.290,0000	200,000	1.290,0000	0,000	0,0000	0,000
METRONIDAZOL COM 100 MG/G (10%), EM GEL VAGINAL, EM BISNAGA COM 50 G E APLICADOR.	008537	BS	0,000	0,000	200,000	1.870,0000	200,000	1.870,0000	0,000	0,0000	0,000
METRONIDAZOL COM 250 MG, EM COMPRIMIDO	008538	UN	0,000	0,000	19600,000	3.720,0000	19600,000	3.720,0000	0,000	0,0000	0,000
METRONIDAZOL COM 400 MG, EM COMPRIMIDO.	009300	UN	0,000	0,000	7000,000	2.240,0000	7000,000	2.240,0000	0,000	0,0000	0,000
MONONITRATO DE ISOSSORBIDA COM 20 MG, EM COMPRIMIDO.	009303	UN	0,000	0,000	600,000	144,0000	600,000	144,0000	0,000	0,0000	0,000
MONONITRATO DE ISOSSORBIDA COM 40 MG, EM COMPRIMIDO.	009304	UN	0,000	0,000	6,000	130,8418	6,000	130,8418	0,000	0,0000	0,000
NAPROXENO 500MG COMPRIMIDO.	008539	UN	0,000	0,000	20472,000	16.377,6000	20472,000	16.377,6000	0,000	0,0000	0,000
NEOMICINA + BACITRACINA CREME. 10G .	009305	BS	0,000	0,000	200,000	440,0000	200,000	440,0000	0,000	0,0000	0,000
NISTATINA COM 100.000 UI/ML, EM SUSPENSÃO ORAL, EM FRASCO DE VIDRO ÂMBAR CONTENDO 50 ML, COM CONTA-GOTAS GRADUADO.	009310	FR	0,000	0,000	100,000	551,0000	100,000	551,0000	0,000	0,0000	0,000
OMEPRAZOL COM 20 MG, EM CÁPSULA	008545	UN	0,000	0,000	20000,000	2.400,0000	20000,000	2.400,0000	0,000	0,0000	0,000
PARACETAMOL COM 200 MG/ML, EM SOLUÇÃO ORAL, EM FRASCO DE 20 ML	008548	FR	0,000	0,000	400,000	900,0000	400,000	900,0000	0,000	0,0000	0,000



FUNDO MUNICIPAL DE SAUDE DE TOBIAS BARRETO  
 Av. 7 de Junho Nº: 676, Bairro CENTRO  
 CEP: 49.300-000 TOBIAS BARRETO/SE  
 11388708000188

Emissão: 16/01/2024

## LEVANTAMENTO DE SALDO MENSAL – INVENTÁRIO DO ALMOXARIFADO (ANEXO 6 DA RESOLUÇÃO Nº 160/92)

### MATERIAL DE CONSUMO

Período de 01/01/2023 até 31/12/2023

DESCRIÇÃO DO MATERIAL	CÓDIGO	UNID.	SALDO ANTERIOR		ENTRADAS		SAÍDAS		SALDO ATUAL		VALOR TOTAL (R\$)
			QUANT.	V. INICIAL (R\$)	QUANT.	VALOR (R\$)	QUANT.	VALOR (R\$)	QUANT.	C. MÉDIO (R\$)	
PARACETAMOL COM 500 MG, EM COMPRIMIDO.	009316	UN	0,000	0,000	20000,000	1.800,0000	20000,000	1.800,0000	0,000	0,0000	0,000
PASTA D'AGUA (ÓXIDO DE ZINCO A 25%), EM FRASCO DE 100 G.	009317	FR	0,000	0,000	50,000	324,5000	50,000	324,5000	0,000	0,0000	0,000
PERMANGANATO DE POTASSIO 100MG.COMPRIMIDO.	009318	UN	0,000	0,000	1000,000	270,0000	1000,000	270,0000	0,000	0,0000	0,000
PREDNISONA COM 20 MG, EM COMPRIMIDO.	009320	UN	0,000	0,000	15000,000	3.000,0000	15000,000	3.000,0000	0,000	0,0000	0,000
PREDNISONA COM 5 MG, EM COMPRIMIDO.	009321	UN	0,000	0,000	10000,000	900,0000	10000,000	900,0000	0,000	0,0000	0,000
PREGABALINA 75MG COMPRIMIDO	008555	UN	0,000	0,000	19992,000	7.596,9600	19992,000	7.596,9600	0,000	0,0000	0,000
PROFENID IM,COM 100MG,INJETÁVEL,EM FRASCO AMPOLA	009322	UN	0,000	0,000	100,000	509,0000	100,000	509,0000	0,000	0,0000	0,000
RISPERIDONA COM 1 MG/ML,SOLUÇÃO ORAL, FRASCO COM 30ML	008560	FR	0,000	0,000	200,000	2.382,0000	200,000	2.382,0000	0,000	0,0000	0,000
SAIS PARA REIDRATAÇÃO ORAL (CLORETO DE SÓDIO + GLICOSE + ANIDRA + CLORETO DE POTÁSSIO + CITRATO DE SÓDIO DI- HIDRATADO), EM PÓ, PARA SOLUÇÃO ORAL	008561	UN	0,000	0,000	200,000	180,0000	200,000	180,0000	0,000	0,0000	0,000
SECNIDAZOL 1.000MG. COMPRIMIDO.	008562	UN	0,000	0,000	1000,000	1.490,0000	1000,000	1.490,0000	0,000	0,0000	0,000
SERTRALINA, CLORIDRATO 50MG. COMPRIMIDO.	009323	UN	0,000	0,000	49980,000	7.996,8000	49980,000	7.996,8000	0,000	0,0000	0,000
SIMETICONA 75MG/ML EMULSÃO ORAL EM FRASCO, CONTA GOTAS DE 15ML.	009324	FR	0,000	0,000	500,000	845,0000	500,000	845,0000	0,000	0,0000	0,000
SINAVSTATINA COM 10 MG, EM COMPRIMIDO.	009325	UN	0,000	0,000	10000,000	900,0000	10000,000	900,0000	0,000	0,0000	0,000
SINAVSTATINA COM 40 MG, EM COMPRIMIDO.	009326	UN	0,000	0,000	9990,000	1.598,4000	9990,000	1.598,4000	0,000	0,0000	0,000
SORO GLICOSADO 5%. SISTEMA FECHADO 500ML. INJETÁVEL.	008566	UN	0,000	0,000	320,000	2.720,0000	320,000	2.720,0000	0,000	0,0000	0,000
SUCCINATO DE METOPROLOL COM 50 MG, EM COMPRIMIDO DE LIBERAÇÃO PROLONGADA.	009329	UN	0,000	0,000	1,000	39,0146	1,000	39,0146	0,000	0,0000	0,000
SULFADIAZINA DE PRATA COM 10 MG/G(1%), EM CREME, BISNAGA DE 50 G.	009331	BS	0,000	0,000	100,000	800,0000	100,000	800,0000	0,000	0,0000	0,000
SULFATO DE ATROPINA EM SOLUÇÃO INJETÁVEL, EM AMPOLA DE 1 ML.	009334	FR	0,000	0,000	120,000	445,0122	120,000	445,0122	0,000	0,0000	0,000
SULFATO DE MORFINA 10MG/ML EM SOLUÇÃO INJETÁVEL, EM AMPOLA DE 1 ML.	009336	FR	0,000	0,000	150,000	465,0000	150,000	465,0000	0,000	0,0000	0,000
SULFATO FERROSO COM 25 MG/ML, EM GOTAS, EM FRASCO DE 30 ML.	009990	FR	0,000	0,000	200,000	230,0000	200,000	230,0000	0,000	0,0000	0,000
SULFATO FERROSO COM 25 MG/ML, EM SOLUÇÃO ORAL, EM FRASCO DE 30 ML.	009342	FR	0,000	0,000	200,000	230,0000	200,000	230,0000	0,000	0,0000	0,000
SULFATO FERROSO COM 25 MG/ML, EM XAROPE, EM	008567	FR	0,000	0,000	200,000	636,0000	200,000	636,0000	0,000	0,0000	0,000





FUNDO MUNICIPAL DE SAUDE DE TOBIAS BARRETO  
 Av. 7 de Junho Nº: 676, Bairro CENTRO  
 CEP: 49.300-000 TOBIAS BARRETO/SE  
 11388708000188

Emissão: 16/01/2024

## LEVANTAMENTO DE SALDO MENSAL – INVENTÁRIO DO ALMOXARIFADO (ANEXO 6 DA RESOLUÇÃO Nº 160/92)

### MATERIAL DE CONSUMO

Período de 01/01/2023 até 31/12/2023

DESCRIÇÃO DO MATERIAL	CÓDIGO	UNID.	SALDO ANTERIOR		ENTRADAS		SAÍDAS		SALDO ATUAL		VALOR TOTAL (R\$)
			QUANT.	V. INICIAL (R\$)	QUANT.	VALOR (R\$)	QUANT.	VALOR (R\$)	QUANT.	C. MÉDIO (R\$)	
FRASCO DE 100 ML.											
SULFATO FERROSO COM 40 MG, EM COMPRIMIDO.	009343	UN	0,000	0,000	70000,000	2.800,0000	70000,000	2.800,0000	0,000	0,0000	0,000
TIRAS REAGENTES DE MEDIDA DE GLICEMIA CAPILAR, PARA DIAGNÓSTICO CLÍNICO.	009344	UN	0,000	0,000	50000,000	20.000,0000	50000,000	20.000,0000	0,000	0,0000	0,000
TIRAS REAGENTES DE MEDIDA DE GLICEMIA CAPILAR, PARA DIAGNÓSTICO CLÍNICO..	009345	UN	0,000	0,000	25000,000	10.000,0000	25000,000	10.000,0000	0,000	0,0000	0,000
VITAMINA C (ACIDO ASCÓRBICO), SOLUÇÃO ORAL GOTAS 200MG/ML, FRASCO COM 20 ML	008575	FR	0,000	0,000	300,000	420,0000	300,000	420,0000	0,000	0,0000	0,000

RESUMO GERAL	SALDO ANTERIOR		ENTRADAS		SAÍDAS		SALDO ATUAL	
	QUANT.	V. INICIAL (R\$)	QUANT.	VALOR (R\$)	QUANT.	VALOR (R\$)	QUANT.	VALOR (R\$)
	47474,000	R\$ 156.127,678	2649794,792	R\$ 2.719.907,811	2646358,792	R\$ 2.766.611,220	50910,000	R\$ 109.424,269

Responsável



Câmara Municipal  
Tobias Barreto

CAMARA MUNICIPAL DE TOBIAS BARRETO  
Av. 7 de Junho Nº: 676, Bairro CENTRO  
CEP: 49.300-000 TOBIAS BARRETO/SE  
32741480000138

## LEVANTAMENTO DE SALDO MENSAL – INVENTÁRIO DO ALMOXARIFADO (ANEXO 6 DA RESOLUÇÃO Nº 160/92)

### MATERIAL DE CONSUMO

Período de 01/01/2023 até 31/12/2023

DESCRIÇÃO DO MATERIAL	CÓDIGO	UNID.	SALDO ANTERIOR		ENTRADAS		SAÍDAS		SALDO ATUAL		VALOR TOTAL (R\$)
			QUANT.	V. INICIAL (R\$)	QUANT.	VALOR (R\$)	QUANT.	VALOR (R\$)	QUANT.	C. MÉDIO (R\$)	
<b>GRUPO: ALIMENTICIO</b>			<b>28,000</b>	<b>R\$ 140,51</b>	<b>3892,000</b>	<b>R\$ 6.808,58</b>	<b>3849,000</b>	<b>R\$ 6.598,70</b>	<b>71,000</b>	<b>R\$ 16,17</b>	<b>R\$ 350,39</b>
ACUCAR CRISTAL CORURIFE 1KG	000005	UN	19,000	73,91	371,000	1.628,6900	346,000	1.509,4401	44,000	4,3900	193,16
BISCOITO CREAM CRACKER	000637	UN	0,000	0,00	244,000	1.583,5600	232,000	1.505,6800	12,000	6,4900	77,88
CAFE MOIDO ALMOFADA MARATA 250GR	000004	UN	9,000	66,60	0,000	0,0000	9,000	66,6000	0,000	0,0000	0,00
DOCES DIVERSOS	000629	UN	0,000	0,00	1300,000	1.040,0000	1300,000	1.040,0000	0,000	0,0000	0,00
NECTAR DE UVA MARATA 1L	000638	UN	0,000	0,00	177,000	936,3300	162,000	856,9800	15,000	5,2900	79,35
SALGADOS DIVERSOS	000628	UN	0,000	0,00	1800,000	1.620,0000	1800,000	1.620,0000	0,000	0,0000	0,00
<b>GRUPO: MATERIAL GRAFICO</b>			<b>0,000</b>	<b>R\$ 0,00</b>	<b>37,000</b>	<b>R\$ 4.787,70</b>	<b>37,000</b>	<b>R\$ 4.787,70</b>	<b>0,000</b>	<b>R\$ 0,00</b>	<b>R\$ 0,00</b>
ADESIVO 1X0,70	000656	UN	0,000	0,00	1,000	105,3000	1,000	105,3000	0,000	0,0000	0,00
ADESIVO CIRCULAR DE PORTA	000655	UN	0,000	0,00	15,000	750,0000	15,000	750,0000	0,000	0,0000	0,00
ADESIVO PARA FAIXAS DE PORTA	000654	UN	0,000	0,00	15,000	675,0000	15,000	675,0000	0,000	0,0000	0,00
FAIXA EM LONA 3X0,70	000649	UN	0,000	0,00	1,000	189,0000	1,000	189,0000	0,000	0,0000	0,00
FAIXA EM LONA 4X1	000650	UN	0,000	0,00	1,000	360,0000	1,000	360,0000	0,000	0,0000	0,00
LONA 2,50X1,40	000651	UN	0,000	0,00	2,000	630,0000	2,000	630,0000	0,000	0,0000	0,00
LONA 3,40X1,40	000652	UN	0,000	0,00	1,000	428,4000	1,000	428,4000	0,000	0,0000	0,00
LONA COM ACAB NO ILHOS 8X3	000653	UN	0,000	0,00	1,000	1.650,0000	1,000	1.650,0000	0,000	0,0000	0,00
<b>GRUPO: PECAS DE AUTOMOVEIS</b>			<b>0,000</b>	<b>R\$ 0,00</b>	<b>62,000</b>	<b>R\$ 14.350,00</b>	<b>62,000</b>	<b>R\$ 14.350,00</b>	<b>0,000</b>	<b>R\$ 0,00</b>	<b>R\$ 0,00</b>
BICO INJETOR BOSCH	000529	UN	0,000	0,00	4,000	520,0000	4,000	520,0000	0,000	0,0000	0,00
BRONZINA DE BIELA	000700	UN	0,000	0,00	1,000	140,0000	1,000	140,0000	0,000	0,0000	0,00
BRONZINA DE MANCAL	000699	UN	0,000	0,00	1,000	195,0000	1,000	195,0000	0,000	0,0000	0,00
CAPA PURIFICADOR	000689	UN	0,000	0,00	1,000	200,0000	1,000	200,0000	0,000	0,0000	0,00
CARTER	000702	UN	0,000	0,00	1,000	220,0000	1,000	220,0000	0,000	0,0000	0,00
CHICOTE PARA LAMPADAS	000684	UN	0,000	0,00	4,000	140,0000	4,000	140,0000	0,000	0,0000	0,00
CHICOTE SENSOR DE OLEO	000673	UN	0,000	0,00	1,000	30,0000	1,000	30,0000	0,000	0,0000	0,00
COIFA HOMOCINETICA LADO RODA	000682	UN	0,000	0,00	2,000	60,0000	2,000	60,0000	0,000	0,0000	0,00



Camara Municipal  
Tobias Barreto

CAMARA MUNICIPAL DE TOBIAS BARRETO  
Av. 7 de Junho Nº: 676, Bairro CENTRO  
CEP: 49.300-000 TOBIAS BARRETO/SE  
32741480000138

## LEVANTAMENTO DE SALDO MENSAL – INVENTÁRIO DO ALMOXARIFADO (ANEXO 6 DA RESOLUÇÃO Nº 160/92)

### MATERIAL DE CONSUMO

Período de 01/01/2023 até 31/12/2023

DESCRIÇÃO DO MATERIAL	CÓDIGO	UNID.	SALDO ANTERIOR		ENTRADAS		SAÍDAS		SALDO ATUAL		VALOR TOTAL (R\$)
			QUANT.	V. INICIAL (R\$)	QUANT.	VALOR (R\$)	QUANT.	VALOR (R\$)	QUANT.	C. MÉDIO (R\$)	
COLETOR ADMISSAO	000679	UN	0,000	0,00	1,000	400,0000	1,000	400,0000	0,000	0,0000	0,00
CORREIA DE DIRECAO	000677	UN	0,000	0,00	1,000	30,0000	1,000	30,0000	0,000	0,0000	0,00
CORREIA DENTADA	000669	UN	0,000	0,00	2,000	135,0000	2,000	135,0000	0,000	0,0000	0,00
CORREIA DO ALTERNADOR	000676	UN	0,000	0,00	1,000	60,0000	1,000	60,0000	0,000	0,0000	0,00
CUBO RODA TRAZ UNO	000435	UN	0,000	0,00	1,000	200,0000	1,000	200,0000	0,000	0,0000	0,00
CUBO TRASEIRO	000622	UN	0,000	0,00	1,000	620,0000	1,000	620,0000	0,000	0,0000	0,00
FAROL	000687	UN	0,000	0,00	2,000	700,0000	2,000	700,0000	0,000	0,0000	0,00
FILTRO DE AR	000694	UN	0,000	0,00	1,000	30,0000	1,000	30,0000	0,000	0,0000	0,00
GRADE PARABRISA	000691	UN	0,000	0,00	1,000	350,0000	1,000	350,0000	0,000	0,0000	0,00
INTERRUPTOR DE OLEO	000675	UN	0,000	0,00	1,000	60,0000	1,000	60,0000	0,000	0,0000	0,00
JOGO CABO DE VELA	000681	UN	0,000	0,00	1,000	180,0000	1,000	180,0000	0,000	0,0000	0,00
LAMPADA	000693	UN	0,000	0,00	4,000	120,0000	4,000	120,0000	0,000	0,0000	0,00
MANGOTE RABITO COMPLETO	000690	UN	0,000	0,00	1,000	250,0000	1,000	250,0000	0,000	0,0000	0,00
MANGUEIRA DE FREIO	000683	UN	0,000	0,00	4,000	180,0000	4,000	180,0000	0,000	0,0000	0,00
MANGUEIRA RESERVAT	000680	UN	0,000	0,00	1,000	250,0000	1,000	250,0000	0,000	0,0000	0,00
MODULO	000688	UN	0,000	0,00	1,000	650,0000	1,000	650,0000	0,000	0,0000	0,00
OLEO DE FREIO	000685	UN	0,000	0,00	2,000	80,0000	2,000	80,0000	0,000	0,0000	0,00
PASTILHA DE FREIO	000623	UN	0,000	0,00	1,000	220,0000	1,000	220,0000	0,000	0,0000	0,00
PISTAO	000701	UN	0,000	0,00	1,000	800,0000	1,000	800,0000	0,000	0,0000	0,00
PNEU 175/70/14 84T EVERTREK	000249	UN	0,000	0,00	4,000	2.600,0000	4,000	2.600,0000	0,000	0,0000	0,00
PNEU 205/55R 16 CINT P7 PIRELLI	000657	UN	0,000	0,00	4,000	3.120,0000	4,000	3.120,0000	0,000	0,0000	0,00
POLIA TENSORA	000674	UN	0,000	0,00	2,000	170,0000	2,000	170,0000	0,000	0,0000	0,00
RESERVATORIO DE AGUA	000678	UN	0,000	0,00	1,000	75,0000	1,000	75,0000	0,000	0,0000	0,00
RESERVATORIO DIRECAO HIDRAULICA	000686	UN	0,000	0,00	1,000	350,0000	1,000	350,0000	0,000	0,0000	0,00
ROLAMENTO RODA	000621	UN	0,000	0,00	1,000	200,0000	1,000	200,0000	0,000	0,0000	0,00





Camara Municipal  
Tobias Barreto

CAMARA MUNICIPAL DE TOBIAS BARRETO  
Av. 7 de Junho Nº: 676, Bairro CENTRO  
CEP: 49.300-000 TOBIAS BARRETO/SE  
32741480000138

## LEVANTAMENTO DE SALDO MENSAL – INVENTÁRIO DO ALMOXARIFADO (ANEXO 6 DA RESOLUÇÃO Nº 160/92)

### MATERIAL DE CONSUMO

Período de 01/01/2023 até 31/12/2023

DESCRIÇÃO DO MATERIAL	CÓDIGO	UNID.	SALDO ANTERIOR		ENTRADAS		SAÍDAS		SALDO ATUAL		VALOR TOTAL (R\$)
			QUANT.	V. INICIAL (R\$)	QUANT.	VALOR (R\$)	QUANT.	VALOR (R\$)	QUANT.	C. MÉDIO (R\$)	
SAPATA DE FREIO	000624	UN	0,000	0,00	1,000	220,0000	1,000	220,0000	0,000	0,0000	0,00
SENSOR DE ROTACAO	000672	UN	0,000	0,00	1,000	250,0000	1,000	250,0000	0,000	0,0000	0,00
TAMPA DA CORREIA DENTADA	000671	UN	0,000	0,00	1,000	85,0000	1,000	85,0000	0,000	0,0000	0,00
TENSONADOR DA CORREIA DENTADA	000670	UN	0,000	0,00	2,000	280,0000	2,000	280,0000	0,000	0,0000	0,00
VARETA DE OLEO	000692	UN	0,000	0,00	1,000	180,0000	1,000	180,0000	0,000	0,0000	0,00
<b>GRUPO: PECAS DE COMPUTADOR</b>			<b>0,000</b>	<b>R\$ 0,00</b>	<b>114,500</b>	<b>R\$ 13.874,19</b>	<b>114,500</b>	<b>R\$ 13.874,19</b>	<b>0,000</b>	<b>R\$ 0,00</b>	<b>R\$ 0,00</b>
CABO HDMI 3 MTS	000309	UN	0,000	0,00	4,000	199,9600	4,000	199,9600	0,000	0,0000	0,00
CABO HDMI - VGA FLEX 5MT	000645	UN	0,000	0,00	2,000	99,8000	2,000	99,8000	0,000	0,0000	0,00
CABO USB PARA CELULAR (BARRAS:789850826188)	000141	UN	0,000	0,00	2,000	40,0000	2,000	40,0000	0,000	0,0000	0,00
CABO USB PARA IMPRESSORA S/N	000647	UN	0,000	0,00	2,000	60,0000	2,000	60,0000	0,000	0,0000	0,00
CABO UTP 100% COBRE	000707	UN	0,000	0,00	2,500	2.177,5000	2,500	2.177,5000	0,000	0,0000	0,00
CABO VGA-M VGA-F CABO VGA DB15 X VIDEO COMP	000646	UN	0,000	0,00	2,000	50,0000	2,000	50,0000	0,000	0,0000	0,00
CART. DE TONER COMP. COM HP CF 283 AM 125/M126/M127/M128 1,5K EVOLUT CX 20-BARRA	000154	UN	0,000	0,00	2,000	100,0000	2,000	100,0000	0,000	0,0000	0,00
CARTUCHO DE TINTA HP N122 COLOR CH562HB BARRAS:885631033593	000109	UN	0,000	0,00	2,000	198,0000	2,000	198,0000	0,000	0,0000	0,00
CARTUCHO DE TONER HP- BARRAS:0889296597155	000362	UN	0,000	0,00	2,000	220,0000	2,000	220,0000	0,000	0,0000	0,00
CB301 CABO DE FORCA- BARRAS:7898939560848	000168	UN	0,000	0,00	5,000	100,0000	5,000	100,0000	0,000	0,0000	0,00
CONECTOR BALUM	000709	UN	0,000	0,00	2,000	64,0000	2,000	64,0000	0,000	0,0000	0,00
CONECTOR DE REDE RJ 45	000626	UN	0,000	0,00	50,000	100,0000	50,000	100,0000	0,000	0,0000	0,00
FILTRO DE LINHA	000076	UN	0,000	0,00	4,000	199,9600	4,000	199,9600	0,000	0,0000	0,00
FONTE 230 W ATX BRAZIL PC	000643	UN	0,000	0,00	10,000	2.106,0000	10,000	2.106,0000	0,000	0,0000	0,00
MEMORIA 4GB 1600 KINGSTON NOT LOW VLT	000089	UN	0,000	0,00	6,000	1.677,0000	6,000	1.677,0000	0,000	0,0000	0,00
MOUSE OFFICE WIRELLES EVOLUTE	000463	UN	0,000	0,00	3,000	179,9700	3,000	179,9700	0,000	0,0000	0,00
PLACA MAE 1155 GIGABYTE	000644	UN	0,000	0,00	7,000	4.148,0000	7,000	4.148,0000	0,000	0,0000	0,00
PROCESSADOR INTEL	000313	UN	0,000	0,00	2,000	780,0000	2,000	780,0000	0,000	0,0000	0,00



Câmara Municipal  
Tobias Barreto

CAMARA MUNICIPAL DE TOBIAS BARRETO  
Av. 7 de Junho Nº: 676, Bairro CENTRO  
CEP: 49.300-000 TOBIAS BARRETO/SE  
32741480000138

## LEVANTAMENTO DE SALDO MENSAL – INVENTÁRIO DO ALMOXARIFADO (ANEXO 6 DA RESOLUÇÃO Nº 160/92)

### MATERIAL DE CONSUMO

Período de 01/01/2023 até 31/12/2023

DESCRIÇÃO DO MATERIAL	CÓDIGO	UNID.	SALDO ANTERIOR		ENTRADAS		SAÍDAS		SALDO ATUAL		VALOR TOTAL (R\$)
			QUANT.	V. INICIAL (R\$)	QUANT.	VALOR (R\$)	QUANT.	VALOR (R\$)	QUANT.	C. MÉDIO (R\$)	
PROCESSADOR INTEL CORE PARA DESKTOP	000400	UN	0,000	0,00	2,000	980,0000	2,000	980,0000	0,000	0,0000	0,00
SOBREAPOR P/ CAMERA	000708	UN	0,000	0,00	2,000	34,0000	2,000	34,0000	0,000	0,0000	0,00
SSD KINGSTON A 240	000369	UN	0,000	0,00	1,000	360,0000	1,000	360,0000	0,000	0,0000	0,00
<b>GRUPO: PRODUTO PERMANENTE</b>			<b>0,000</b>	<b>R\$ 0,00</b>	<b>3,000</b>	<b>R\$ 5.350,00</b>	<b>3,000</b>	<b>R\$ 5.350,00</b>	<b>0,000</b>	<b>R\$ 0,00</b>	<b>R\$ 0,00</b>
PORTA DE VIDRO INCOLOR 0.98,6 X 2,43 C/FECHADURA ELETRICA	000705	UN	0,000	0,00	1,000	2.000,0000	1,000	2.000,0000	0,000	0,0000	0,00
PORTA DE VIDRO INCOLOR 1,00 X 2,12	000704	UN	0,000	0,00	1,000	1.400,0000	1,000	1.400,0000	0,000	0,0000	0,00
PORTA DE VIDRO INCOLOR 1,00 X 2,14 C/FECHADURA ELETRICA	000703	UN	0,000	0,00	1,000	1.950,0000	1,000	1.950,0000	0,000	0,0000	0,00
<b>GRUPO: PRODUTOS DE CONSUMO</b>			<b>56,000</b>	<b>R\$ 380,95</b>	<b>11481,314</b>	<b>R\$ 98.399,83</b>	<b>11187,314</b>	<b>R\$ 96.116,15</b>	<b>350,000</b>	<b>R\$ 122,04</b>	<b>R\$ 2.664,63</b>
ADOCANTE ADOCYL GOTAS	000325	UN	0,000	0,00	26,000	207,7400	26,000	207,7400	0,000	0,0000	0,00
AGUA MINERAL 20 LTS.	000087	UN	0,000	0,00	127,000	1.016,0000	114,000	912,0000	13,000	8,0000	104,00
AGUA MINERAL PET 500ML S/GAS PCT/12	000088	PCT	0,000	0,00	311,000	3.110,0000	281,000	2.610,0000	50,000	10,0000	500,00
ALCOOL 70 LIQUIDO 1L (KLARINHA)	000336	UN	0,000	0,00	98,000	930,0200	80,000	759,2000	18,000	9,4900	170,82
ARQUIVO FACIL ECONOMICO	000630	UN	0,000	0,00	50,000	475,0000	50,000	475,0000	0,000	0,0000	0,00
BARBANTE	000631	UN	0,000	0,00	3,000	15,0000	3,000	15,0000	0,000	0,0000	0,00
BATERIA MOURA 65	000619	UN	0,000	0,00	2,000	1.090,0000	2,000	1.090,0000	0,000	0,0000	0,00
BATERIA PARA MICROFONE	000625	UN	0,000	0,00	20,000	400,0000	20,000	400,0000	0,000	0,0000	0,00
BISCOITO MABEL CRACKER 400G	000383	UN	0,000	0,00	38,000	246,6200	38,000	246,6200	0,000	0,0000	0,00
BISCOITO MARIA 400G	000577	UN	0,000	0,00	274,000	1.915,2600	264,000	1.845,3600	10,000	6,9900	69,90
BLOCO P/RECADO 38X50 SORTIDO	000659	UN	0,000	0,00	6,000	39,0000	6,000	39,0000	0,000	0,0000	0,00
BOM AR AIR WICK 360ML	000200	UN	6,000	59,34	48,000	576,0000	34,000	395,3400	20,000	12,0000	240,00
CABO DE REDE SOMAY	000456	UN	0,000	0,00	20,000	40,0000	20,000	40,0000	0,000	0,0000	0,00
CAFE MARATA ALMOFADA 250GR	000268	UN	11,000	82,23	358,000	3.544,2000	324,000	3.180,9285	45,000	9,9000	445,50
CAIXA ARQUIVO COMERCIAL VD	000273	UN	0,000	0,00	7,000	66,5000	7,000	66,5000	0,000	0,0000	0,00
CANETA COMPACTOR 0.7 UNDS AZUL CX C/50 UNDS	000214	CX	0,000	0,00	2,000	97,1000	2,000	97,1000	0,000	0,0000	0,00





Câmara Municipal  
Tobias Barreto

CAMARA MUNICIPAL DE TOBIAS BARRETO  
Av. 7 de Junho Nº: 676, Bairro CENTRO  
CEP: 49.300-000 TOBIAS BARRETO/SE  
32741480000138

## LEVANTAMENTO DE SALDO MENSAL – INVENTÁRIO DO ALMOXARIFADO (ANEXO 6 DA RESOLUÇÃO Nº 160/92)

### MATERIAL DE CONSUMO

Período de 01/01/2023 até 31/12/2023

DESCRIÇÃO DO MATERIAL	CÓDIGO	UNID.	SALDO ANTERIOR		ENTRADAS		SAÍDAS		SALDO ATUAL		VALOR TOTAL (R\$)
			QUANT.	V. INICIAL (R\$)	QUANT.	VALOR (R\$)	QUANT.	VALOR (R\$)	QUANT.	C. MÉDIO (R\$)	
CANETA TRILUX 032 MEDIA-AZUL 7891360559146 CX C/50 UNDS FABER CASTEL	000280	CX	0,000	0,00	5,000	320,5000	5,000	320,5000	0,000	0,0000	0,00
CARTEIRA EM COURO C/BRASAO DA REPUBLICA	000668	UN	0,000	0,00	13,000	2.964,0000	13,000	2.964,0000	0,000	0,0000	0,00
CHAVEIROS E ETIQUETAS	000219	UN	0,000	0,00	2,000	100,0000	2,000	100,0000	0,000	0,0000	0,00
CH CB 110 X 220 9MM TIPO C	000648	UN	0,000	0,00	11,000	847,0000	11,000	847,0000	0,000	0,0000	0,00
CLIPS METALICO NIQUELADO N 8/0 PARA PAPEL COM ARAME DE AÇO C/TRATAMENTO ANTIFERR	000055	PCT	0,000	0,00	8,000	24,0000	8,000	24,0000	0,000	0,0000	0,00
COPO DESCARTAVEL 100ML	000412	UN	10,000	62,00	224,000	1.184,9600	143,000	765,5700	91,000	5,2900	481,39
ENVELOPE SACO KRAFT OURO 260 X360 MM FORONI	000277	UN	0,000	0,00	2,000	320,0000	2,000	320,0000	0,000	0,0000	0,00
ESTOJO EM VELUDO, TAM 10 X 10 X 3 CM	000636	UN	0,000	0,00	17,000	1.410,1500	17,000	1.410,1500	0,000	0,0000	0,00
ESTOJO EM VELUDO, TAM 18 X 21 CM	000635	UN	0,000	0,00	18,000	1.800,0000	18,000	1.800,0000	0,000	0,0000	0,00
FILTRO DE OLEO GM TDS	000479	UN	0,000	0,00	1,000	17,0000	1,000	17,0000	0,000	0,0000	0,00
FITA ADESIVA TRANSPARENTE DORSO EM POLIPROPILENO COM APROXIDAMENTE 48MM X 50 MAD	000060	UN	0,000	0,00	12,000	100,5000	12,000	100,5000	0,000	0,0000	0,00
FITA DE MARCAÇAO ZEBRADA RC 70MMX100M	000281	UN	0,000	0,00	1,000	37,0000	1,000	37,0000	0,000	0,0000	0,00
FITA DEMARCAÇAO ZEBRADA RC 70MMX100M	000342	UN	0,000	0,00	3,000	94,5000	3,000	94,5000	0,000	0,0000	0,00
FITA QUALITE TRANSP 18MM X 50M	000696	UN	0,000	0,00	8,000	28,0000	8,000	28,0000	0,000	0,0000	0,00
FOLHA DE ISOPOR 020- POLIPOR	000698	UN	0,000	0,00	8,000	34,0000	8,000	34,0000	0,000	0,0000	0,00
GAS DE PETROLEO LIQUEFEITO 2.1 GLP 13KG	000086	UN	0,000	0,00	2508,209	15.455,1698	2508,209	15.455,1698	0,000	0,0000	0,00
GASOLINA COMUM 1 COD. PRODUTO ANP:320102001	000113	L	0,000	0,00	3191,857	18.431,9500	3191,857	18.431,9500	0,000	0,0000	0,00
GASOLINA COMUM / COD. PRODUTO ANP:320102001	000129	L	0,000	0,00	3073,248	17.360,0142	3073,248	17.360,0142	0,000	0,0000	0,00
GPPCA24AS008 PILHA ALCALINA AAA BL C/2 - BARRAS: 7898562616172	000045	UN	0,000	0,00	2,000	50,0000	2,000	50,0000	0,000	0,0000	0,00
GRAMPEADOR	000632	UN	0,000	0,00	6,000	204,0000	6,000	204,0000	0,000	0,0000	0,00
GRAMPO 26/6 - GALVANIZADO	000695	UN	0,000	0,00	3,000	21,0000	3,000	21,0000	0,000	0,0000	0,00
GRAMPO ROCAMA 24/6 GALVANIZADO C/5.000 UN	000409	UN	0,000	0,00	8,000	56,0000	8,000	56,0000	0,000	0,0000	0,00
GUARDANAPO PEROLA 14X12,5C/145 UNIDADES	000197	UN	0,000	0,00	175,000	435,7500	110,000	273,9000	65,000	2,4900	161,85
HD DESKTOP 1TB	000460	UN	0,000	0,00	2,000	1.100,0000	2,000	1.100,0000	0,000	0,0000	0,00



Câmara Municipal  
Tobias Barreto

CAMARA MUNICIPAL DE TOBIAS BARRETO  
Av. 7 de Junho Nº: 676, Bairro CENTRO  
CEP: 49.300-000 TOBIAS BARRETO/SE  
32741480000138

## LEVANTAMENTO DE SALDO MENSAL – INVENTÁRIO DO ALMOXARIFADO (ANEXO 6 DA RESOLUÇÃO Nº 160/92)

### MATERIAL DE CONSUMO

Período de 01/01/2023 até 31/12/2023

DESCRIÇÃO DO MATERIAL	CÓDIGO	UNID.	SALDO ANTERIOR		ENTRADAS		SAÍDAS		SALDO ATUAL		VALOR TOTAL (R\$)
			QUANT.	V. INICIAL (R\$)	QUANT.	VALOR (R\$)	QUANT.	VALOR (R\$)	QUANT.	C. MÉDIO (R\$)	
INSETICIDA RAID	000576	UN	0,000	0,00	5,000	100,0000	5,000	100,0000	0,000	0,0000	0,00
JUTA FECHADA NA COR CRU	000660	UN	0,000	0,00	3,000	54,0000	3,000	54,0000	0,000	0,0000	0,00
LEITE EM PO INTEGRAL	000423	UN	28,000	172,38	120,000	3.588,0000	142,000	3.580,9817	6,000	29,9000	179,40
MANTEIGA BETANIA 500G	000424	UN	0,000	0,00	80,000	1.279,2000	80,000	1.279,2000	0,000	0,0000	0,00
MANTEIGA ITAMBE C/SAL POTE 200G	000323	UN	0,000	0,00	10,000	159,9000	10,000	159,9000	0,000	0,0000	0,00
MARCA TEXTO	000392	UN	0,000	0,00	49,000	122,0000	49,000	122,0000	0,000	0,0000	0,00
MEDALHAS EM ACO INOX	000634	UN	0,000	0,00	17,000	3.230,0000	17,000	3.230,0000	0,000	0,0000	0,00
OLEO MOTOR 15W40	000478	UN	0,000	0,00	3,000	99,0000	3,000	99,0000	0,000	0,0000	0,00
PANO DE PRATO 45CM X 75CM	000379	UN	0,000	0,00	13,000	52,0000	4,000	16,0000	9,000	4,0000	36,00
PAPEL A4	000627	UN	0,000	0,00	7,000	734,5000	7,000	734,5000	0,000	0,0000	0,00
PAPEL A4 RESMA 210MM X297MM-75G/M CX C 10 RESMAS DATAPEL	000276	CX	0,000	0,00	10,000	2.800,0000	10,000	2.800,0000	0,000	0,0000	0,00
PAPEL RINO A4 BR MATERIAL ALCALINO C/500 FOLHAS 210X297 75G 210X297 DATAPEL	000063	CX	0,000	0,00	20,000	598,0000	20,000	598,0000	0,000	0,0000	0,00
PASTA AZ COM PRENDEDOR DE ACO DE 1ª QUALIDADE POLYCART	000337	UN	0,000	0,00	62,000	1.212,0000	62,000	1.212,0000	0,000	0,0000	0,00
PASTA GRAMPO TRILHO	000501	UN	0,000	0,00	50,000	175,0000	50,000	175,0000	0,000	0,0000	0,00
PASTA L A/4 - CRISTAL	000697	UN	0,000	0,00	17,000	22,1000	17,000	22,1000	0,000	0,0000	0,00
PASTA SUSPENSA	000503	UN	0,000	0,00	100,000	500,0000	100,000	500,0000	0,000	0,0000	0,00
PENDRIVE 16G KING	000495	UN	0,000	0,00	11,000	374,9100	11,000	374,9100	0,000	0,0000	0,00
PENDRIVE 32GB 3.0	000490	UN	0,000	0,00	5,000	249,9500	5,000	249,9500	0,000	0,0000	0,00
PILHA AAA ALCALINA C/4	000464	UN	0,000	0,00	3,000	74,9700	3,000	74,9700	0,000	0,0000	0,00
RODO DUPLO S/CABO	000381	UN	1,000	5,00	3,000	52,4700	4,000	57,4700	0,000	0,0000	0,00
SACO BRASIL RAVA AZ 30 LT	000378	UN	0,000	0,00	99,000	1.187,0100	90,000	1.079,1000	9,000	11,9900	107,91
SACO BRASIL RAVA AZ 50LT	000199	UN	0,000	0,00	61,000	731,3900	47,000	563,5300	14,000	11,9900	167,86
TAMPA DE RESERVATORIO DE AGUA	000485	UN	0,000	0,00	1,000	54,0000	1,000	54,0000	0,000	0,0000	0,00
TESOURA MULTIUSO CABO	000590	UN	0,000	0,00	3,000	49,5000	3,000	49,5000	0,000	0,0000	0,00
TITULO DE CIDADAO EM ACO INOX	000633	UN	0,000	0,00	18,000	4.500,0000	18,000	4.500,0000	0,000	0,0000	0,00



Câmara Municipal  
Tobias Barreto

CAMARA MUNICIPAL DE TOBIAS BARRETO  
Av. 7 de Junho Nº: 676, Bairro CENTRO  
CEP: 49.300-000 TOBIAS BARRETO/SE  
32741480000138

## LEVANTAMENTO DE SALDO MENSAL – INVENTÁRIO DO ALMOXARIFADO (ANEXO 6 DA RESOLUÇÃO Nº 160/92)

### MATERIAL DE CONSUMO

Período de 01/01/2023 até 31/12/2023

DESCRIÇÃO DO MATERIAL	CÓDIGO	UNID.	SALDO ANTERIOR		ENTRADAS		SAÍDAS		SALDO ATUAL		VALOR TOTAL (R\$)
			QUANT.	V. INICIAL (R\$)	QUANT.	VALOR (R\$)	QUANT.	VALOR (R\$)	QUANT.	C. MÉDIO (R\$)	
TNT	000591	UN	0,000	0,00	10,000	70,0000	10,000	70,0000	0,000	0,0000	0,00
TRIO PORTA CANETA/CLIPS/LEMBRETE FUME	000658	UN	0,000	0,00	9,000	166,0000	9,000	166,0000	0,000	0,0000	0,00
<b>GRUPO: PRODUTOS DE HIGIENE</b>			<b>93,000</b>	<b>R\$ 418,13</b>	<b>324,000</b>	<b>R\$ 3.491,76</b>	<b>376,000</b>	<b>R\$ 3.586,90</b>	<b>41,000</b>	<b>R\$ 40,86</b>	<b>R\$ 322,99</b>
PANO MULTIUSO ENXUTO FOLHA AZ 1670	000297	UN	0,000	0,00	20,000	157,8000	14,000	110,4600	6,000	7,8900	47,34
PAPEL HIGIENICO	000421	FD	0,000	0,00	127,000	2.157,7300	125,000	2.123,7500	2,000	16,9900	33,98
PAPEL TOALHA	000417	PCT	61,000	271,42	148,000	886,5200	187,000	1.026,1647	22,000	5,9900	131,78
PAPEL TOALHA ABSOLUTO FOLHA DUPLA C2 ROLOS	000269	UN	28,000	126,00	0,000	0,0000	28,000	126,0000	0,000	0,0000	0,00
SABONETE LIQUIDO	000420	UN	4,000	20,70	29,000	289,7100	22,000	200,5248	11,000	9,9900	109,89
<b>GRUPO: PRODUTOS DE LIMPEZA</b>			<b>244,000</b>	<b>R\$ 809,58</b>	<b>745,000</b>	<b>R\$ 4.133,57</b>	<b>692,000</b>	<b>R\$ 3.367,99</b>	<b>297,000</b>	<b>R\$ 260,07</b>	<b>R\$ 1.575,16</b>
AGUA SANITARIA 1 LITRO	000411	L	5,000	10,25	235,000	702,6500	134,000	395,9600	106,000	2,9900	315,94
ALCOOL ETILICO HIDR. DILUIDO 70%	000538	UN	5,000	39,95	0,000	0,0000	5,000	39,9500	0,000	0,0000	0,00
BALDE 12 LTS	000642	UN	0,000	0,00	10,000	104,9000	10,000	104,9000	0,000	0,0000	0,00
DESINFETANTE CASA E PERFUME SENSUALIDADE 500ML	000203	UN	11,000	47,19	18,000	134,8200	21,000	122,0900	8,000	7,4900	59,92
DETERGENTE LIQ LISA NEUTRO	000206	UN	8,000	16,40	41,000	123,0000	27,000	73,4000	22,000	3,0000	66,00
DETERG YPE CLEAR	000007	UN	0,000	0,00	8,000	24,0000	8,000	24,0000	0,000	0,0000	0,00
ESCOVA SANITARIA/SUPORTE	000667	UN	0,000	0,00	9,000	80,0100	4,000	35,5600	5,000	8,8900	44,45
ESFREGAO PVA	000664	UN	0,000	0,00	4,000	199,6000	2,000	99,8000	2,000	49,9000	99,80
ESPONJA AMARELA	000710	UN	0,000	0,00	4,000	8,0000	0,000	0,0000	4,000	2,0000	8,00
ESPONJA DE LA DE ACO	000641	UN	0,000	0,00	29,000	83,8100	23,000	66,4700	6,000	2,8900	17,34
FLANELA	000448	UN	0,000	0,00	10,000	24,9000	6,000	14,9400	4,000	2,4900	9,96
LIMPA VIDRO URCA	000418	UN	0,000	0,00	9,000	98,9100	8,000	87,9200	1,000	10,9900	10,99
LIMP CASA PERFUME BELA FLORE 500ML	000265	UN	10,000	42,90	48,000	359,5200	54,000	372,4600	4,000	7,4900	29,96
LIMP PERF CASA PERFUME SENSUAL 500ML	000006	UN	0,000	0,00	43,000	322,0700	39,000	292,1100	4,000	7,4900	29,96
LUSTRA MOVEIS	000209	UN	3,000	14,40	11,000	82,3900	7,000	44,3600	7,000	7,4900	52,43
LUVA MULTIUSO VOL AM P	000419	PCT	2,000	11,00	28,000	136,9200	22,000	108,7963	8,000	4,8900	39,12

Câmara Municipal  
Tobias Barreto

CAMARA MUNICIPAL DE TOBIAS BARRETO  
Av. 7 de Junho Nº: 676, Bairro CENTRO  
CEP: 49.300-000 TOBIAS BARRETO/SE  
32741480000138

## LEVANTAMENTO DE SALDO MENSAL – INVENTÁRIO DO ALMOXARIFADO (ANEXO 6 DA RESOLUÇÃO Nº 160/92)

### MATERIAL DE CONSUMO

Período de 01/01/2023 até 31/12/2023

DESCRIÇÃO DO MATERIAL	CÓDIGO	UNID.	SALDO ANTERIOR		ENTRADAS		SAÍDAS		SALDO ATUAL		VALOR TOTAL (R\$)
			QUANT.	V. INICIAL (R\$)	QUANT.	VALOR (R\$)	QUANT.	VALOR (R\$)	QUANT.	C. MÉDIO (R\$)	
PANO DE CHAO FLANELADO A	000016	UN	0,000	0,00	19,000	92,9100	10,000	48,9000	9,000	4,8900	44,01
PANO DE CHAO FLANELADO A	000202	UN	5,000	20,25	0,000	0,0000	5,000	20,2500	0,000	0,0000	0,00
PA PARA LIXO	000661	UN	0,000	0,00	9,000	52,5600	5,000	29,4500	4,000	5,7775	23,11
PAPEL HIG MILI BIANCO NEUTRO	000264	UN	0,000	0,00	2,000	33,9800	0,000	0,0000	2,000	16,9900	33,98
PEDRA SANITARIA CLARUS LAVANDA	000162	UN	0,000	0,00	76,000	213,6400	36,000	98,0400	40,000	2,8900	115,60
PEDRA SANITARIA DESODOR	000422	UN	23,000	46,00	22,000	63,5800	37,000	86,4600	8,000	2,8900	23,12
PEDRA SANITARIA HARPIC LAVANDA	000263	UN	0,000	0,00	10,000	28,9000	10,000	28,9000	0,000	0,0000	0,00
POLIDOR DE ALUMINIO POLIAL 500 ML	000662	UN	0,000	0,00	29,000	72,2100	14,000	34,8600	15,000	2,4900	37,35
RODO	000639	UN	0,000	0,00	2,000	34,9800	2,000	34,9800	0,000	0,0000	0,00
SABAO BARRA 200G	000451	UN	0,000	0,00	13,000	183,8700	10,000	141,9000	3,000	13,9900	41,97
SABAO EM PO 500G	000537	UN	5,000	15,25	0,000	0,0000	5,000	15,2470	0,000	0,0000	0,00
SABAO EM PO BRILHANTE 1KG	000640	UN	0,000	0,00	18,000	269,8200	12,000	179,8800	6,000	14,9900	89,94
SACO DE LIXO 100L PRETO C10 OURO PLASTIC	000204	UN	15,000	52,35	0,000	0,0000	15,000	52,3483	0,000	0,0000	0,00
SACO P/ LIXO BRILHUS ALM 100L	000298	UN	20,000	56,35	0,000	0,0000	20,000	56,3512	0,000	0,0000	0,00
SACO P/LIXO BRILHUS ALM 50L	000159	UN	130,000	405,30	23,000	275,7700	130,000	405,3000	23,000	11,9900	275,77
VASSOURA DE NYLON	000666	UN	0,000	0,00	4,000	59,9600	1,000	14,9900	3,000	14,9900	44,97
VASSOURA EXTRA PELO	000665	UN	0,000	0,00	4,000	41,1600	2,000	20,5800	2,000	10,2900	20,58
VASSOURA ITALIANA	000663	UN	0,000	0,00	5,000	199,4500	4,000	159,5600	1,000	39,8900	39,89
VASSOURA VARRY-CASA	000201	UN	2,000	32,00	2,000	25,2800	4,000	57,2800	0,000	0,0000	0,00
<b>GRUPO: PRODUTOS DESCARTAVEIS</b>			<b>12,000</b>	<b>R\$ 77,88</b>	<b>18452,851</b>	<b>R\$ 116.852,92</b>	<b>18367,851</b>	<b>R\$ 116.365,73</b>	<b>97,000</b>	<b>R\$ 13,98</b>	<b>R\$ 565,07</b>
COPO DESCARTAVEL 200ML	000447	UN	12,000	77,88	231,000	1.383,6900	175,000	1.054,2500	68,000	5,9900	407,32
COPO MARATA 200ML	000001	UN	0,000	0,00	43,000	257,5700	18,000	107,8200	25,000	5,9900	149,75
ESPONJA BRILHUS MULTIUSO	000018	UN	0,000	0,00	5,000	10,0000	1,000	2,0000	4,000	2,0000	8,00
GASOLINA COMUM COD: 320102001	000150	L	0,000	0,00	18153,851	114.861,8561	18153,851	114.861,8561	0,000	0,0000	0,00
PAPEL HIGIENICO FOFINHO FS NEUTRO	000024	UN	0,000	0,00	20,000	339,8000	20,000	339,8000	0,000	0,0000	0,00





CAMARA MUNICIPAL DE TOBIAS BARRETO  
 Av. 7 de Junho Nº: 676, Bairro CENTRO  
 CEP: 49.300-000 TOBIAS BARRETO/SE  
 32741480000138

## LEVANTAMENTO DE SALDO MENSAL – INVENTÁRIO DO ALMOXARIFADO (ANEXO 6 DA RESOLUÇÃO Nº 160/92)

### MATERIAL DE CONSUMO

Período de 01/01/2023 até 31/12/2023

DESCRIÇÃO DO MATERIAL	CÓDIGO	UNID.	SALDO ANTERIOR		ENTRADAS		SAÍDAS		SALDO ATUAL		VALOR TOTAL (R\$)
			QUANT.	V. INICIAL (R\$)	QUANT.	VALOR (R\$)	QUANT.	VALOR (R\$)	QUANT.	C. MÉDIO (R\$)	
<b>RESUMO GERAL</b>											
			433,000	R\$ 1.303,01	35111,665	R\$ 268.288,23	34688,665	R\$ 264.010,93	856,000		R\$ 5.580,31,

*Mateus Do Nascimento Alves.*  
 MATEUS DO NASCIMENTO ALVES  
 DIRETOR GERAL

*[Handwritten Signature]*  
 JOAO OLEGARIO DE MATOS  
 PRESIDENTE





ESTADO DE SERGIPE  
PREFEITURA MUNICIPAL DE TOBIAS BARRETO

EXERCÍCIO DE 2023

INVENTÁRIO DOS BENS MÓVEIS	
SALDO ANTERIOR	12.442.587,13
BAIXA	-1.822.564,24
EXERCÍCIO 2023	194.632,86
<b>Total do Exercício.....</b>	<b>10.814.655,75</b>
<b>TOTAL</b>	<b>10.814.655,75</b>

Tobias Barreto (Se), 30 de dezembro de 2023.



PREFEITURA MUNICIPAL DE TOBIAS BARRETO  
 Av. 7 de Junho Nº: 676, Bairro CENTRO  
 CEP: 49.300-000 TOBIAS BARRETO/SE  
 13119300000136

Emissão: 10/01/2024

## TERMO DE BAIXA

Nº Patrimônio	Descrição	Valor	Data de Baixa	Motivo da Baixa	Setor
1000000274	CARRINHO DE MAO PRETO 60L	R\$ 198,0000	06/02/2023	BENS INSERVIVEIS	SECRETARIA DE OBRAS
1000000275	CARRINHO DE MAO PRETO 60L	R\$ 198,0000	06/02/2023	BENS INSERVIVEIS	SECRETARIA DE OBRAS
1000000434	CARRINHO DE MAO PRETO 60L	R\$ 198,0000	11/08/2023	BENS INSERVIVEIS	SECRETARIA DE OBRAS
1000000480	CARRINHO DE MAO CACAMBA FERRO	R\$ 348,5000	13/01/2023	BENS INSERVIVEIS	SECRETARIA DE OBRAS
1000000481	CARRINHO DE MAO CACAMBA FERRO	R\$ 348,5000	13/01/2023	BENS INSERVIVEIS	SECRETARIA DE OBRAS
1000000482	CARRINHO DE MAO CACAMBA FERRO	R\$ 348,5000	13/01/2023	BENS INSERVIVEIS	SECRETARIA DE OBRAS
1000000483	CARRINHO DE MAO CACAMBA FERRO	R\$ 348,5000	13/01/2023	BENS INSERVIVEIS	SECRETARIA DE OBRAS
1000000484	CARRINHO DE MAO CACAMBA FERRO	R\$ 348,5000	13/01/2023	BENS INSERVIVEIS	SECRETARIA DE OBRAS
1000000485	CARRINHO DE MAO CACAMBA FERRO	R\$ 348,5000	13/01/2023	BENS INSERVIVEIS	SECRETARIA DE OBRAS
1000000491	CARRINHO DE MAO CACAMBA PLASTICA	R\$ 369,9000	13/01/2023	BENS INSERVIVEIS	SECRETARIA DE OBRAS
1000000492	CARRINHO DE MAO CACAMBA PLASTICA	R\$ 369,9000	13/01/2023	BENS INSERVIVEIS	SECRETARIA DE OBRAS
1000000493	CARRINHO DE MAO CACAMBA PLASTICA	R\$ 369,9000	13/01/2023	BENS INSERVIVEIS	SECRETARIA DE OBRAS
1000000494	CARRINHO DE MAO CACAMBA PLASTICA	R\$ 369,9000	13/01/2023	BENS INSERVIVEIS	SECRETARIA DE OBRAS
1000000703	CARRINHO DE MAO CACAMBA	R\$ 348,5000	13/01/2023	BENS INSERVIVEIS	SECRETARIA DE OBRAS
1000000704	CARRINHO DE MAO CACAMBA	R\$ 348,5000	13/01/2023	BENS INSERVIVEIS	SECRETARIA DE OBRAS
1000000705	CARRINHO DE MAO CACAMBA	R\$ 348,5000	13/01/2023	BENS INSERVIVEIS	SECRETARIA DE OBRAS
1000000706	CARRINHO DE MAO CACAMBA	R\$ 348,5000	13/01/2023	BENS INSERVIVEIS	SECRETARIA DE OBRAS
1000000707	CARRINHO DE MAO CACAMBA	R\$ 348,5000	13/01/2023	BENS INSERVIVEIS	SECRETARIA DE OBRAS
1000000708	CARRINHO DE MAO CACAMBA	R\$ 348,5000	13/01/2023	BENS INSERVIVEIS	SECRETARIA DE OBRAS
1000000709	CARRINHO DE MAO CACAMBA	R\$ 348,5000	13/01/2023	BENS INSERVIVEIS	SECRETARIA DE OBRAS
1000000710	CARRINHO DE MAO CACAMBA	R\$ 348,5000	13/01/2023	BENS INSERVIVEIS	SECRETARIA DE OBRAS
1000000711	CARRINHO DE MAO CACAMBA	R\$ 348,5000	13/01/2023	BENS INSERVIVEIS	SECRETARIA DE OBRAS
1000000712	CARRINHO DE MAO CACAMBA	R\$ 348,5000	13/01/2023	BENS INSERVIVEIS	SECRETARIA DE OBRAS
1000000721	CARRINHO DE MAO CACAMBA PLASTICA	R\$ 369,9000	13/01/2023	BENS INSERVIVEIS	SECRETARIA DE OBRAS
1000000722	CARRINHO DE MAO CACAMBA PLASTICA	R\$ 369,9000	13/01/2023	BENS INSERVIVEIS	SECRETARIA DE OBRAS
1000000723	CARRINHO DE MAO CACAMBA PLASTICA	R\$ 369,9000	13/01/2023	BENS INSERVIVEIS	SECRETARIA DE OBRAS
1000000724	CARRINHO DE MAO CACAMBA PLASTICA	R\$ 369,9000	13/01/2023	BENS INSERVIVEIS	SECRETARIA DE OBRAS
1000000725	CARRINHO DE MAO CACAMBA PLASTICA	R\$ 369,9000	13/01/2023	BENS INSERVIVEIS	SECRETARIA DE OBRAS
1000000727	CARRINHO DE MAO CACAMBA	R\$ 348,5000	13/01/2023	BENS INSERVIVEIS	SECRETARIA DE OBRAS



PREFEITURA MUNICIPAL DE TOBIAS BARRETO  
 Av. 7 de Junho Nº: 676, Bairro CENTRO  
 CEP: 49.300-000 TOBIAS BARRETO/SE  
 13119300000136

Emissão: 10/01/2024

## TERMO DE BAIXA

Nº Patrimônio	Descrição	Valor	Data de Baixa	Motivo da Baixa	Setor
1000000728	CARRINHO DE MAO CACAMBA	R\$ 348,5000	13/01/2023	BENS INSERVIVEIS	SECRETARIA DE OBRAS
1000000729	CARRINHO DE MAO CACAMBA	R\$ 348,5000	13/01/2023	BENS INSERVIVEIS	SECRETARIA DE OBRAS
1000000730	CARRINHO DE MAO CACAMBA	R\$ 348,5000	13/01/2023	BENS INSERVIVEIS	SECRETARIA DE OBRAS
1000001212	CARRINHO DE MAO CACAMBA	R\$ 348,5000	27/07/2023	BENS INSERVIVEIS	SECRETARIA DE OBRAS
1000001213	CARRINHO DE MAO CACAMBA	R\$ 348,5000	27/07/2023	BENS INSERVIVEIS	SECRETARIA DE OBRAS
1000001214	CARRINHO DE MAO CACAMBA	R\$ 348,5000	27/07/2023	BENS INSERVIVEIS	SECRETARIA DE OBRAS
1000001215	CARRINHO DE MAO CACAMBA	R\$ 348,5000	27/07/2023	BENS INSERVIVEIS	SECRETARIA DE OBRAS
1000001216	CARRINHO DE MAO CACAMBA	R\$ 348,5000	27/07/2023	BENS INSERVIVEIS	SECRETARIA DE OBRAS
1000001270	CARRINHO DE MAO CONST.GALV .PV 3,25	R\$ 348,5000	11/08/2023	BENS INSERVIVEIS	SECRETARIA DE OBRAS
1000001271	CARRINHO DE MAO CONST.GALV .PV 3,25	R\$ 348,5000	11/08/2023	BENS INSERVIVEIS	SECRETARIA DE OBRAS
1000001299	CARRINHO DE MAO CACAMBA	R\$ 348,5000	11/08/2023	BENS INSERVIVEIS	SECRETARIA DE OBRAS
1000002043	ONIBUS ESCOLAR AMARELO	R\$ 150.000,0000	09/05/2023	VEICULOS INRECUPERAVEIS	SECRETARIA MUNICIPAL DE EDUCAÇÃO
1000002148	CAINHAO COLETOR IVECO/TECTOR ANO	R\$ 0,0000	15/09/2023	VEICULOS INRECUPERAVEIS	ALMOXARIFADO
1000002149	RETROESCAVADEIRA NEW HOLLAND	R\$ 0,0000	15/09/2023	VEICULOS INRECUPERAVEIS	ALMOXARIFADO
1000002150	TRATOR JONH DEERE 5603	R\$ 0,0000	15/09/2023	VEICULOS INRECUPERAVEIS	ALMOXARIFADO
1000002151	RETROESCAVADEIRA JCB 3C ANO 2009	R\$ 0,0000	15/09/2023	VEICULOS INRECUPERAVEIS	ALMOXARIFADO
1000002152	ONIBUS ESCOLAR AMARELO 2012 PLACA	R\$ 0,0000	14/09/2023	VEICULOS INRECUPERAVEIS	ALMOXARIFADO
1000002153	ONIBUS ESCOLAR AMARELO ANO 2012	R\$ 0,0000	14/09/2023	VEICULOS INRECUPERAVEIS	ALMOXARIFADO
1000002154	ONIBUS ESCOLAR AMARELO ANO 2008	R\$ 0,0000	15/09/2023	VEICULOS INRECUPERAVEIS	ALMOXARIFADO
1000002155	ONIBUS ESCOLAR ANO 2012 PLACA OEK	R\$ 0,0000	15/09/2023	VEICULOS INRECUPERAVEIS	ALMOXARIFADO
1000002181	TROMPA	R\$ 3.800,0000	18/12/2023	BENS INSERVIVEIS	CASA DE TOBIAS BARRETO DE MENEZES
1000002182	TROMPA	R\$ 3.800,0000	18/12/2023	BENS INSERVIVEIS	CASA DE TOBIAS BARRETO DE MENEZES
1000002183	OBOE	R\$ 6.500,0000	18/12/2023	BENS INSERVIVEIS	CASA DE TOBIAS BARRETO DE MENEZES
1000002184	OBOE	R\$ 6.500,0000	18/12/2023	BENS INSERVIVEIS	CASA DE TOBIAS BARRETO DE MENEZES
1000002185	CLARONE	R\$ 10.896,6700	18/12/2023	BENS INSERVIVEIS	CASA DE TOBIAS BARRETO DE MENEZES
1000002186	CLARONE	R\$ 10.896,6700	18/12/2023	BENS INSERVIVEIS	CASA DE TOBIAS BARRETO DE MENEZES
1000002187	BATERIA ACUSTICA	R\$ 3.100,0000	18/12/2023	BENS INSERVIVEIS	CASA DE TOBIAS BARRETO DE MENEZES
1000002188	AGOGO	R\$ 128,0000	18/12/2023	BENS INSERVIVEIS	CASA DE TOBIAS BARRETO DE MENEZES
1000002189	AGOGO	R\$ 128,0000	18/12/2023	BENS INSERVIVEIS	CASA DE TOBIAS BARRETO DE MENEZES



PREFEITURA MUNICIPAL DE TOBIAS BARRETO  
 Av. 7 de Junho Nº: 676, Bairro CENTRO  
 CEP: 49.300-000 TOBIAS BARRETO/SE  
 13119300000136

Emissão: 10/01/2024

## TERMO DE BAIXA

Nº Patrimônio	Descrição	Valor	Data de Baixa	Motivo da Baixa	Setor
1000002190	PANDEIRO DE PELE SINTETICA	R\$ 129,0000	18/12/2023	BENS INSERVIVEIS	CASA DE TOBIAS BARRETO DE MENEZES
1000002191	PANDEIRO DE PELE SINTETICA	R\$ 129,0000	18/12/2023	BENS INSERVIVEIS	CASA DE TOBIAS BARRETO DE MENEZES
1000002192	PANDEIRO DE PELE DE COURO	R\$ 209,0000	18/12/2023	BENS INSERVIVEIS	CASA DE TOBIAS BARRETO DE MENEZES
1000002193	PANDEIRO DE PELE DE COURO	R\$ 209,0000	18/12/2023	BENS INSERVIVEIS	CASA DE TOBIAS BARRETO DE MENEZES
1000002194	AFOXE	R\$ 169,0000	18/12/2023	BENS INSERVIVEIS	CASA DE TOBIAS BARRETO DE MENEZES
1000002195	AFOXE	R\$ 169,0000	18/12/2023	BENS INSERVIVEIS	CASA DE TOBIAS BARRETO DE MENEZES
1000002196	TAMBORIM	R\$ 87,0000	18/12/2023	BENS INSERVIVEIS	CASA DE TOBIAS BARRETO DE MENEZES
1000002197	TAMBORIM	R\$ 87,0000	18/12/2023	BENS INSERVIVEIS	CASA DE TOBIAS BARRETO DE MENEZES
1000002198	TRIANGULO	R\$ 51,0000	18/12/2023	BENS INSERVIVEIS	CASA DE TOBIAS BARRETO DE MENEZES
1000002199	TRIANGULO	R\$ 51,0000	18/12/2023	BENS INSERVIVEIS	CASA DE TOBIAS BARRETO DE MENEZES
1000002200	GANZA	R\$ 38,0000	18/12/2023	BENS INSERVIVEIS	CASA DE TOBIAS BARRETO DE MENEZES
1000002201	GANZA	R\$ 38,0000	18/12/2023	BENS INSERVIVEIS	CASA DE TOBIAS BARRETO DE MENEZES
1000002202	CLAVE	R\$ 28,0000	18/12/2023	BENS INSERVIVEIS	CASA DE TOBIAS BARRETO DE MENEZES
1000002203	CLAVE	R\$ 28,0000	18/12/2023	BENS INSERVIVEIS	CASA DE TOBIAS BARRETO DE MENEZES
1000002204	FLAUTIM	R\$ 989,0000	18/12/2023	BENS INSERVIVEIS	CASA DE TOBIAS BARRETO DE MENEZES
1000002205	FLAUTIM	R\$ 989,0000	18/12/2023	BENS INSERVIVEIS	CASA DE TOBIAS BARRETO DE MENEZES
1000002206	SOUSAFONE	R\$ 14.049,0000	18/12/2023	BENS INSERVIVEIS	CASA DE TOBIAS BARRETO DE MENEZES
1000002207	CONTRA BAIXO	R\$ 5.349,0000	18/12/2023	BENS INSERVIVEIS	CASA DE TOBIAS BARRETO DE MENEZES
1000002208	CONTRA BAIXO	R\$ 5.349,0000	18/12/2023	BENS INSERVIVEIS	CASA DE TOBIAS BARRETO DE MENEZES
1000002209	CLARINETA SOPRANO	R\$ 770,0000	18/12/2023	BENS INSERVIVEIS	CASA DE TOBIAS BARRETO DE MENEZES
1000002210	CLARINETA SOPRANO	R\$ 770,0000	18/12/2023	BENS INSERVIVEIS	CASA DE TOBIAS BARRETO DE MENEZES
1000002211	CLARINETA SOPRANO	R\$ 770,0000	18/12/2023	BENS INSERVIVEIS	CASA DE TOBIAS BARRETO DE MENEZES
1000002212	CLARINETA SOPRANO	R\$ 770,0000	18/12/2023	BENS INSERVIVEIS	CASA DE TOBIAS BARRETO DE MENEZES
1000002213	CLARINETA SOPRANO	R\$ 770,0000	18/12/2023	BENS INSERVIVEIS	CASA DE TOBIAS BARRETO DE MENEZES
1000002214	CLARINETA SOPRANO	R\$ 770,0000	18/12/2023	BENS INSERVIVEIS	CASA DE TOBIAS BARRETO DE MENEZES
1000002215	CLARINETA SOPRANO	R\$ 770,0000	18/12/2023	BENS INSERVIVEIS	CASA DE TOBIAS BARRETO DE MENEZES
1000002216	CLARINETA SOPRANO	R\$ 770,0000	18/12/2023	BENS INSERVIVEIS	CASA DE TOBIAS BARRETO DE MENEZES
1000002217	CLARINETA SOPRANO	R\$ 770,0000	18/12/2023	BENS INSERVIVEIS	CASA DE TOBIAS BARRETO DE MENEZES
1000002218	SAXOFONE	R\$ 11.952,8900	18/12/2023	BENS INSERVIVEIS	CASA DE TOBIAS BARRETO DE MENEZES



PREFEITURA MUNICIPAL DE TOBIAS BARRETO  
 Av. 7 de Junho Nº: 676, Bairro CENTRO  
 CEP: 49.300-000 TOBIAS BARRETO/SE  
 13119300000136

Emissão: 10/01/2024

## TERMO DE BAIXA

Nº Patrimônio	Descrição	Valor	Data de Baixa	Motivo da Baixa	Setor
10218	FREEZER HORIZONTAL	R\$ 1.200,0000	13/09/2023	BENS INSERVIVEIS	E. M. E. F. IRAILDES PADILHA CARVALHO
10668	CARTEIRA ESCOLAR	R\$ 71,0100	13/09/2023	BENS INSERVIVEIS	E. M. E. F. SANTA TEREZINHA
10728	CARTEIRA ESCOLAR	R\$ 71,0100	13/09/2023	BENS INSERVIVEIS	E. M. E. F. SANTA TEREZINHA
10730	CARTEIRA ESCOLAR	R\$ 71,0100	13/09/2023	BENS INSERVIVEIS	E. M. E. F. SANTA TEREZINHA
10758	VENTILADOR DE PE MONDIAL	R\$ 75,0000	12/09/2023	BENS INSERVIVEIS	E. M. E. F. PAULO FREIRE
10795	FREEZER HORIZONTAL	R\$ 1.336,0000	13/09/2023	BENS INSERVIVEIS	E. M. E. F. PAULO FREIRE
10848	MESA PEQUENA PARA CRIANCA	R\$ 92,3000	13/09/2023	BENS INSERVIVEIS	E. M. E. F. PAULO FREIRE
11079	CARTEIRA ESCOLAR	R\$ 71,0100	13/09/2023	BENS INSERVIVEIS	E. M. E. F. PAULO FREIRE
11201	CADEIRA PEQUENA PARA CRIANCA	R\$ 31,2100	13/09/2023	BENS INSERVIVEIS	CEEI ANTONIA DE OLIVEIRA SILVA (CRECHE TIA
11232	CADEIRA PEQUENA PARA CRIANCA	R\$ 31,2100	13/09/2023	BENS INSERVIVEIS	E. M. E. I. JARDIM DE INFANCIA JOANA RAMOS
11233	CADEIRA PEQUENA PARA CRIANCA	R\$ 31,2100	13/09/2023	BENS INSERVIVEIS	E. M. E. I. JARDIM DE INFANCIA JOANA RAMOS
11247	IMPRESSORA HP DESKJET F 380 ALL	R\$ 350,0000	13/09/2023	BENS INSERVIVEIS	PROJETO FENIX
11340	CADEIRA PEQUENA PARA CRIANCA	R\$ 31,2100	13/09/2023	BENS INSERVIVEIS	E. M. E. I. JARDIM DE INFANCIA JOANA RAMOS
11350	CADEIRA PEQUENA PARA CRIANCA	R\$ 31,2100	13/09/2023	BENS INSERVIVEIS	E. M. E. I. JARDIM DE INFANCIA JOANA RAMOS
12820	CADEIRA COMUM PARA CRIANCA	R\$ 35,0000	26/09/2023	BENS INSERVIVEIS	E. M. E. F. ANTONIETA DAS VIRGENS FRANCA
13562	BIRO	R\$ 137,0000	13/09/2023	BENS INSERVIVEIS	E. M. E. F. ANTONIO EUZEBIO DOS SANTOS
13949	MIMIOGRAFO	R\$ 215,0000	13/09/2023	BENS INSERVIVEIS	E. M. E. F. ALVARO ALVES DE MATOS
13974	CADEIRA COMUM	R\$ 20,0000	26/09/2023	BENS INSERVIVEIS	E. M. E. F. ALVARO ALVES DE MATOS
14018	FOGÃO INDUSTRIAL 4 BOCAS	R\$ 270,0000	13/09/2023	BENS INSERVIVEIS	E. M. E. F. JOAO RODRIGUES DOS SANTOS
14367	TV LG 29"	R\$ 699,0000	13/09/2023	BENS INSERVIVEIS	E. M. E. F. PEDRO IZIDIO DE OLIVEIRA
15019	ARMARIO DE ACO 2 PORTAS	R\$ 195,0000	13/09/2023	BENS INSERVIVEIS	E. M. E. F. AMINTAS LEOPOLDINO RAMOS
15068	ARQUIVO DE ACO 4 GAVETAS	R\$ 326,0000	13/09/2023	BENS INSERVIVEIS	E. M. E. F. AMINTAS LEOPOLDINO RAMOS
15095	ARMARIO DE ACO 2 PORTAS	R\$ 195,0000	13/09/2023	BENS INSERVIVEIS	E. M. E. F. AMINTAS LEOPOLDINO RAMOS
15143	TV 29" TOSHIBA	R\$ 699,0000	13/09/2023	BENS INSERVIVEIS	E. M. E. F. AMINTAS LEOPOLDINO RAMOS
16298	BIRO COMUM	R\$ 137,0000	13/09/2023	BENS INSERVIVEIS	E. M. E. F. JOAO DOS SANTOS ARAUJO
16319	CARTEIRA ESCOLAR	R\$ 71,0000	13/09/2023	BENS INSERVIVEIS	E. M. E. F. JOAO DOS SANTOS ARAUJO
16473	FOGÃO INDUSTRIAL	R\$ 469,0000	13/09/2023	BENS INSERVIVEIS	E. M. E. F. HONORINA MARIA DAS VIRGENS
16902	GABINETE L300 COM MOUSE E TECLADO	R\$ 758,0000	13/09/2023	BENS INSERVIVEIS	SECRETARIA MUNICIPAL DE FINANÇAS
16905	IMPRESSORA MULTIFUNCIONAL HP	R\$ 259,0000	13/09/2023	BENS INSERVIVEIS	SECRETARIA MUNICIPAL DE FINANÇAS





PREFEITURA MUNICIPAL DE TOBIAS BARRETO  
 Av. 7 de Junho Nº: 676, Bairro CENTRO  
 CEP: 49.300-000 TOBIAS BARRETO/SE  
 13119300000136

Emissão: 10/01/2024

## TERMO DE BAIXA

Nº Patrimônio	Descrição	Valor	Data de Baixa	Motivo da Baixa	Setor
16918	IMPRESSORA HP LASERJET P1005	R\$ 299,0000	13/09/2023	BENS INSERVIVEIS	PROCURADORIA GERAL DO MUNICIPIO
16933	ESTABILIZADOR NG 300W	R\$ 53,0000	13/09/2023	BENS INSERVIVEIS	SECRETARIA MUNICIPAL DE INDUSTRIA,
17034	SWITCH ENCORE EN219 110-100 16	R\$ 462,8000	13/09/2023	BENS INSERVIVEIS	SECRETARIA MUNICIPAL DE INDUSTRIA,
17036	GABINETE COM PROCESSADOR INTEL	R\$ 848,0000	13/09/2023	BENS INSERVIVEIS	SECRETARIA DE INDUSTRIA E COMERCIO
17045	MIMIOGRAFO	R\$ 215,0000	13/09/2023	BENS INSERVIVEIS	E. M. E. F. ANTONIO ALVES BARRETO
17094	ROMANA COMP. CHAPA METAL 180KG	R\$ 473,0000	13/09/2023	BENS INSERVIVEIS	SETOR DE COMPRAS DA PREFEITURA
17119	GABINETE 316Y C2228 FX 450-20 USB MO	R\$ 790,0000	13/09/2023	BENS INSERVIVEIS	SECRETARIA MUNICIPAL DE ASSISTENCIA
17126	GABINETE 316Y C2228 FX 450-20 USB MO	R\$ 790,0000	13/09/2023	BENS INSERVIVEIS	SECRETARIA MUNICIPAL DE ASSISTENCIA
17144	ESTABILIZADOR 2.0 ML 050011	R\$ 38,0000	13/09/2023	BENS INSERVIVEIS	SECRETARIA MUNICIPAL DE ASSISTENCIA
17165	FOGAO 6 BOCAS COM FORNO	R\$ 1.210,0000	13/09/2023	BENS INSERVIVEIS	SECRETARIA MUNICIPAL DE ASSISTENCIA
18110	CONJUNTO ESCOLAR ADULTO	R\$ 116,0000	13/09/2023	BENS INSERVIVEIS	SECRETARIA MUNICIPAL DE EDUCACAO
18849	CONDICIONADOR DE AR 21000BTUS	R\$ 1.725,0000	12/09/2023	BENS INSERVIVEIS	SECRETARIA MUNICIPAL DE EDUCACAO
18892	CADEIRA GIRATORIA	R\$ 365,0000	13/09/2023	BENS INSERVIVEIS	SECRETARIA MUNICIPAL DE ASSISTENCIA
19177	CARTEIRA UNIVERSITARIA	R\$ 42,0000	13/09/2023	BENS INSERVIVEIS	SECRETARIA MUNICIPAL DE EDUCACAO
19290	IMPRESSORA LASER USB 5000	R\$ 390,0000	13/09/2023	BENS INSERVIVEIS	SECRETARIA MUNICIPAL DE EDUCACAO
19473	NOBREAK 500VA	R\$ 165,0000	13/09/2023	BENS INSERVIVEIS	SECRETARIA MUNICIPAL DE EDUCACAO
19474	NOBREAK 500VA	R\$ 165,0000	13/09/2023	BENS INSERVIVEIS	SECRETARIA MUNICIPAL DE EDUCACAO
19475	NOBREAK 500VA	R\$ 165,0000	13/09/2023	BENS INSERVIVEIS	SECRETARIA MUNICIPAL DE EDUCACAO
19476	NOBREAK 500VA	R\$ 165,0000	13/09/2023	BENS INSERVIVEIS	SECRETARIA MUNICIPAL DE EDUCACAO
19480	NOBREAK 500VA	R\$ 165,0000	13/09/2023	BENS INSERVIVEIS	SECRETARIA MUNICIPAL DE EDUCACAO
19507	NOBREAK 500VA	R\$ 165,0000	13/09/2023	BENS INSERVIVEIS	SECRETARIA MUNICIPAL DE EDUCACAO
19545	MONITOR LG E1940 LED 18,5" PTO PACOTE	R\$ 330,0000	13/09/2023	BENS INSERVIVEIS	SECRETARIA MUNICIPAL DE FINANÇAS
19546	MONITOR LG E1940 LED 18,5" PTO PACOTE	R\$ 330,0000	13/09/2023	BENS INSERVIVEIS	SECRETARIA MUNICIPAL DE FINANÇAS
19564	IMPRESSORA DE SENHAS OFF-LINE	R\$ 1.080,0000	13/09/2023	BENS INSERVIVEIS	SECRETARIA MUNICIPAL DE FINANÇAS
19641	TAMPO TERRA COTA/TERRA COTA	R\$ 200,0000	15/09/2023	BENS INSERVIVEIS	SECRETARIA MUNICIPAL DE FINANÇAS
19697	IMPRSSORA CHEQUE ELGIN NSC2.18	R\$ 985,0000	13/09/2023	BENS INSERVIVEIS	SECRETARIA MUNICIPAL DE FINANÇAS
19773	NB POSITIVO N150 C 13 2GB 320GB W1N7P	R\$ 1.245,0000	13/09/2023	BENS INSERVIVEIS	SECRETARIA MUNICIPAL DE ASSISTENCIA
19793	CPU	R\$ 570,0000	13/09/2023	BENS INSERVIVEIS	SECRETARIA MUNICIPAL DE ASSISTENCIA
20089	CONJUNTO PRE-ESCOLAR (1 MESA COM 4	R\$ 139,0000	13/09/2023	BENS INSERVIVEIS	SECRETARIA MUNICIPAL DE EDUCACAO



PREFEITURA MUNICIPAL DE TOBIAS BARRETO  
 Av. 7 de Junho Nº: 676, Bairro CENTRO  
 CEP: 49.300-000 TOBIAS BARRETO/SE  
 13119300000136

Emissão: 10/01/2024

## TERMO DE BAIXA

Nº Patrimônio	Descrição	Valor	Data de Baixa	Motivo da Baixa	Setor
21260	EVAP. CONSUL FR 12000 220V	R\$ 423,0000	12/09/2023	BENS INSERVIVEIS	SECRETARIA MUNICIPAL DE EDUCACAO
21313	BEBEDOURO RIFREGERADOR DE COLUNA	R\$ 398,0000	13/09/2023	BENS INSERVIVEIS	SECRETARIA MUNICIPAL DE EDUCACAO
21535	GIGITALIZADOR DE IMAGEM MICROTEK	R\$ 3.000,0000	13/09/2023	BENS INSERVIVEIS	SECRETARIA MUNICIPAL DE FINANÇAS
21556	VEICULO EQUIPADO COM CARROCERIA	R\$ 176.300,0000	15/09/2023	VEICULOS INRECUPERAVEIS	SECRETARIA MUNICIPAL DE
21569	IMP. LASER SAMSUNG MONO ML-2165W	R\$ 340,0000	13/09/2023	BENS INSERVIVEIS	RECURSOS HUMANO
22173	ONIBUS ESCOLAR, CHASSI Nº	R\$ 224.880,0000	06/03/2023	VEICULOS INRECUPERAVEIS	SECRETARIA MUNICIPAL DE EDUCACAO
22183	CADEIRA GIRATORIA C/CAPA 905 NAPA	R\$ 198,0000	13/09/2023	BENS INSERVIVEIS	SECRETARIA MUNICIPAL DE ASSISTENCIA
22196	CADEIRA AS/ENC B. FIXA CE5000 100264	R\$ 90,0000	13/09/2023	BENS INSERVIVEIS	SECRETARIA MUNICIPAL DE ASSISTENCIA
22213	MONITOR 18,5 LCD BENQ G925 HDA	R\$ 298,6000	13/09/2023	BENS INSERVIVEIS	SECRETARIA MUNICIPAL DE ASSISTENCIA
22279	ONIBUS VW/15. 190EOD ESCOLAR SUPER	R\$ 226.840,0000	15/09/2023	VEICULOS INRECUPERAVEIS	SECRETARIA MUNICIPAL DE EDUCACAO
22930	VENTILADOR DE PAREDE 60 CM 127V NEW	R\$ 84,0500	12/09/2023	BENS INSERVIVEIS	SECRETARIA MUNICIPAL DE EDUCACAO
22991	L 4100 NS: NS-1268324 ( CPU)	R\$ 1.090,0000	26/09/2023	BENS INSERVIVEIS	ALMOXARIFADO
23115	EXTINTOR AP 10 LTS	R\$ 92,0000	12/09/2023	BENS INSERVIVEIS	SECRETARIA MUNICIPAL DE EDUCACAO
23465	MONITOR	R\$ 480,0000	13/09/2023	BENS INSERVIVEIS	SECRETARIA MUNICIPAL DE EDUCACAO
23479	LONGARINA 03 LUG ESTR PRETA KIT	R\$ 275,0000	15/09/2023	BENS INSERVIVEIS	SECRETARIA MUNICIPAL DE FINANÇAS
23497	CAMINHAO COLETOR CHASSI:	R\$ 252.000,0000	15/09/2023	VEICULOS INRECUPERAVEIS	SECRETARIA MUNICIPAL DE OBRAS E SERVICOS
23781	MESA ESCOLAR AZUL (CONJ C/ CADEIRA)	R\$ 79,0000	13/09/2023	BENS INSERVIVEIS	SECRETARIA MUNICIPAL DE EDUCACAO
23783	MESA ESCOLAR AZUL (CONJ C/ CADEIRA)	R\$ 79,0000	13/09/2023	BENS INSERVIVEIS	SECRETARIA MUNICIPAL DE EDUCACAO
23788	MESA ESCOLAR AZUL (CONJ C/ CADEIRA)	R\$ 79,0000	13/09/2023	BENS INSERVIVEIS	SECRETARIA MUNICIPAL DE EDUCACAO
23791	MESA ESCOLAR AZUL (CONJ C/ CADEIRA)	R\$ 79,0000	13/09/2023	BENS INSERVIVEIS	SECRETARIA MUNICIPAL DE EDUCACAO
23821	MESA ESCOLAR AZUL (CONJ C/ CADEIRA)	R\$ 79,0000	13/09/2023	BENS INSERVIVEIS	SECRETARIA MUNICIPAL DE EDUCACAO
23832	MESA ESCOLAR AZUL (CONJ C/ CADEIRA)	R\$ 79,0000	13/09/2023	BENS INSERVIVEIS	SECRETARIA MUNICIPAL DE EDUCACAO
23847	MESA ESCOLAR AZUL (CONJ C/ CADEIRA)	R\$ 79,0000	13/09/2023	BENS INSERVIVEIS	SECRETARIA MUNICIPAL DE EDUCACAO
23848	MESA ESCOLAR AZUL (CONJ C/ CADEIRA)	R\$ 79,0000	13/09/2023	BENS INSERVIVEIS	SECRETARIA MUNICIPAL DE EDUCACAO
23879	MESA ESCOLAR AZUL (CONJ C/ CADEIRA)	R\$ 79,0000	13/09/2023	BENS INSERVIVEIS	SECRETARIA MUNICIPAL DE EDUCACAO
23886	MESA ESCOLAR AZUL (CONJ C/ CADEIRA)	R\$ 79,0000	13/09/2023	BENS INSERVIVEIS	SECRETARIA MUNICIPAL DE EDUCACAO
23887	MESA ESCOLAR AZUL (CONJ C/ CADEIRA)	R\$ 79,0000	13/09/2023	BENS INSERVIVEIS	SECRETARIA MUNICIPAL DE EDUCACAO
23902	MESA ESCOLAR AZUL (CONJ C/ CADEIRA)	R\$ 79,0000	13/09/2023	BENS INSERVIVEIS	SECRETARIA MUNICIPAL DE EDUCACAO
23909	MESA ESCOLAR AZUL (CONJ C/ CADEIRA)	R\$ 79,0000	13/09/2023	BENS INSERVIVEIS	SECRETARIA MUNICIPAL DE EDUCACAO



PREFEITURA MUNICIPAL DE TOBIAS BARRETO  
 Av. 7 de Junho Nº: 676, Bairro CENTRO  
 CEP: 49.300-000 TOBIAS BARRETO/SE  
 13119300000136

Emissão: 10/01/2024

## TERMO DE BAIXA

Nº Patrimônio	Descrição	Valor	Data de Baixa	Motivo da Baixa	Setor
23943	MESA ESCOLAR AZUL (CONJ C/ CADEIRA)	R\$ 79,0000	13/09/2023	BENS INSERVIVEIS	SECRETARIA MUNICIPAL DE EDUCACAO
23955	MESA ESCOLAR AZUL (CONJ C/ CADEIRA)	R\$ 79,0000	13/09/2023	BENS INSERVIVEIS	SECRETARIA MUNICIPAL DE EDUCACAO
23971	MESA ESCOLAR AZUL (CONJ C/ CADEIRA)	R\$ 79,0000	13/09/2023	BENS INSERVIVEIS	SECRETARIA MUNICIPAL DE EDUCACAO
23987	MESA ESCOLAR AZUL (CONJ C/ CADEIRA)	R\$ 79,0000	13/09/2023	BENS INSERVIVEIS	SECRETARIA MUNICIPAL DE EDUCACAO
24048	CONJUNTO ESCOLAR ( MESA AMARELA)	R\$ 71,0000	13/09/2023	BENS INSERVIVEIS	E. M. E. F. PAULO FREIRE
24051	CONJUNTO ESCOLAR ( MESA AMARELA)	R\$ 71,0000	13/09/2023	BENS INSERVIVEIS	SECRETARIA MUNICIPAL DE EDUCACAO
24053	CONJUNTO ESCOLAR ( MESA AMARELA)	R\$ 71,0000	13/09/2023	BENS INSERVIVEIS	E. M. E. F. PAULO FREIRE
24073	CONJUNTO ESCOLAR ( MESA AMARELA)	R\$ 71,0000	13/09/2023	BENS INSERVIVEIS	SECRETARIA MUNICIPAL DE EDUCACAO
24078	CONJUNTO ESCOLAR ( MESA AMARELA)	R\$ 71,0000	13/09/2023	BENS INSERVIVEIS	CEEI ANTONIA DE OLIVEIRA SILVA (CRECHE TIA
24088	CONJUNTO ESCOLAR ( MESA AMARELA)	R\$ 71,0000	13/09/2023	BENS INSERVIVEIS	SECRETARIA MUNICIPAL DE EDUCACAO
24090	CONJUNTO ESCOLAR ( MESA AMARELA)	R\$ 71,0000	13/09/2023	BENS INSERVIVEIS	E. M. E. F. PAULO FREIRE
24095	CONJUNTO ESCOLAR ( MESA AMARELA)	R\$ 71,0000	13/09/2023	BENS INSERVIVEIS	SECRETARIA MUNICIPAL DE EDUCACAO
24099	CONJUNTO ESCOLAR ( MESA AMARELA)	R\$ 71,0000	13/09/2023	BENS INSERVIVEIS	CEEI ANTONIA DE OLIVEIRA SILVA (CRECHE TIA
24106	CONJUNTO ESCOLAR ( MESA AMARELA)	R\$ 71,0000	13/09/2023	BENS INSERVIVEIS	SECRETARIA MUNICIPAL DE EDUCACAO
24107	CONJUNTO ESCOLAR ( MESA AMARELA)	R\$ 71,0000	13/09/2023	BENS INSERVIVEIS	CEEI ANTONIA DE OLIVEIRA SILVA (CRECHE TIA
24116	CONJUNTO ESCOLAR ( MESA AMARELA)	R\$ 71,0000	13/09/2023	BENS INSERVIVEIS	SECRETARIA MUNICIPAL DE EDUCACAO
24123	CONJUNTO ESCOLAR ( MESA AMARELA)	R\$ 71,0000	13/09/2023	BENS INSERVIVEIS	SECRETARIA MUNICIPAL DE EDUCACAO
24124	CONJUNTO ESCOLAR ( MESA AMARELA)	R\$ 71,0000	13/09/2023	BENS INSERVIVEIS	SECRETARIA MUNICIPAL DE EDUCACAO
24139	CONJUNTO ESCOLAR ( MESA AMARELA)	R\$ 71,0000	13/09/2023	BENS INSERVIVEIS	SECRETARIA MUNICIPAL DE EDUCACAO
24146	CONJUNTO ESCOLAR ( MESA AMARELA)	R\$ 71,0000	13/09/2023	BENS INSERVIVEIS	E. M. E. F. PAULO FREIRE
24147	CONJUNTO ESCOLAR ( MESA AMARELA)	R\$ 71,0000	13/09/2023	BENS INSERVIVEIS	E. M. E. F. PAULO FREIRE
24149	CONJUNTO ESCOLAR ( MESA AMARELA)	R\$ 71,0000	13/09/2023	BENS INSERVIVEIS	E. M. E. I. JARDIM DE INFANCIA JOANA RAMOS
24150	CONJUNTO ESCOLAR ( MESA AMARELA)	R\$ 71,0000	13/09/2023	BENS INSERVIVEIS	SECRETARIA MUNICIPAL DE EDUCACAO
24157	CONJUNTO ESCOLAR ( MESA AMARELA)	R\$ 71,0000	13/09/2023	BENS INSERVIVEIS	CEEI ANTONIA DE OLIVEIRA SILVA (CRECHE TIA
24158	CONJUNTO ESCOLAR ( MESA AMARELA)	R\$ 71,0000	13/09/2023	BENS INSERVIVEIS	SECRETARIA MUNICIPAL DE EDUCACAO
24159	CONJUNTO ESCOLAR ( MESA AMARELA)	R\$ 71,0000	13/09/2023	BENS INSERVIVEIS	SECRETARIA MUNICIPAL DE EDUCACAO
24164	CONJUNTO ESCOLAR ( MESA AMARELA)	R\$ 71,0000	13/09/2023	BENS INSERVIVEIS	SECRETARIA MUNICIPAL DE EDUCACAO
24168	CONJUNTO ESCOLAR ( MESA AMARELA)	R\$ 71,0000	13/09/2023	BENS INSERVIVEIS	SECRETARIA MUNICIPAL DE EDUCACAO
24169	CONJUNTO ESCOLAR ( MESA AMARELA)	R\$ 71,0000	13/09/2023	BENS INSERVIVEIS	SECRETARIA MUNICIPAL DE EDUCACAO



PREFEITURA MUNICIPAL DE TOBIAS BARRETO  
 Av. 7 de Junho Nº: 676, Bairro CENTRO  
 CEP: 49.300-000 TOBIAS BARRETO/SE  
 13119300000136

Emissão: 10/01/2024

## TERMO DE BAIXA

Nº Patrimônio	Descrição	Valor	Data de Baixa	Motivo da Baixa	Setor
24172	CONJUNTO ESCOLAR ( MESA AMARELA)	R\$ 71,0000	13/09/2023	BENS INSERVIVEIS	SECRETARIA MUNICIPAL DE EDUCACAO
24173	CONJUNTO ESCOLAR ( MESA AMARELA)	R\$ 71,0000	13/09/2023	BENS INSERVIVEIS	E. M. E. F. PAULO FREIRE
24175	CONJUNTO ESCOLAR ( MESA AMARELA)	R\$ 71,0000	13/09/2023	BENS INSERVIVEIS	SECRETARIA MUNICIPAL DE EDUCACAO
24190	CONJUNTO ESCOLAR ( MESA AMARELA)	R\$ 71,0000	13/09/2023	BENS INSERVIVEIS	CEEI ANTONIA DE OLIVEIRA SILVA (CRECHE TIA
24200	CONJUNTO ESCOLAR ( MESA AMARELA)	R\$ 71,0000	13/09/2023	BENS INSERVIVEIS	SECRETARIA MUNICIPAL DE EDUCACAO
24207	CONJUNTO ESCOLAR ( MESA AMARELA)	R\$ 71,0000	13/09/2023	BENS INSERVIVEIS	SECRETARIA MUNICIPAL DE EDUCACAO
24211	CONJUNTO ESCOLAR ( MESA AMARELA)	R\$ 71,0000	13/09/2023	BENS INSERVIVEIS	SECRETARIA MUNICIPAL DE EDUCACAO
24220	CONJUNTO ESCOLAR ( MESA AMARELA)	R\$ 71,0000	13/09/2023	BENS INSERVIVEIS	E. M. E. I. JARDIM DE INFANCIA JOANA RAMOS
24242	CONJUNTO ESCOLAR ( MESA AMARELA)	R\$ 71,0000	13/09/2023	BENS INSERVIVEIS	E. M. E. I. JARDIM DE INFANCIA JOANA RAMOS
24256	CONJUNTO ESCOLAR ( MESA AMARELA)	R\$ 71,0000	13/09/2023	BENS INSERVIVEIS	CEEI ANTONIA DE OLIVEIRA SILVA (CRECHE TIA
24265	CONJUNTO ESCOLAR ( MESA AMARELA)	R\$ 71,0000	13/09/2023	BENS INSERVIVEIS	SECRETARIA MUNICIPAL DE EDUCACAO
24266	CONJUNTO ESCOLAR ( MESA AMARELA)	R\$ 71,0000	13/09/2023	BENS INSERVIVEIS	SECRETARIA MUNICIPAL DE EDUCACAO
24272	CONJUNTO ESCOLAR ( MESA AMARELA)	R\$ 71,0000	13/09/2023	BENS INSERVIVEIS	E. M. E. F. PAULO FREIRE
24276	CONJUNTO ESCOLAR ( MESA AMARELA)	R\$ 71,0000	13/09/2023	BENS INSERVIVEIS	SECRETARIA MUNICIPAL DE EDUCACAO
24278	CONJUNTO ESCOLAR ( MESA AMARELA)	R\$ 71,0000	13/09/2023	BENS INSERVIVEIS	SECRETARIA MUNICIPAL DE EDUCACAO
24289	CONJUNTO ESCOLAR ( MESA AMARELA)	R\$ 71,0000	13/09/2023	BENS INSERVIVEIS	SECRETARIA MUNICIPAL DE EDUCACAO
24291	CONJUNTO ESCOLAR ( MESA AMARELA)	R\$ 71,0000	13/09/2023	BENS INSERVIVEIS	E. M. E. F. PAULO FREIRE
24293	CONJUNTO ESCOLAR ( MESA AMARELA)	R\$ 71,0000	13/09/2023	BENS INSERVIVEIS	SECRETARIA MUNICIPAL DE EDUCACAO
24299	CONJUNTO ESCOLAR ( MESA AMARELA)	R\$ 71,0000	13/09/2023	BENS INSERVIVEIS	E. M. E. F. PAULO FREIRE
24357	CONJUNTO ESCOLAR ( MESA AMARELA)	R\$ 71,0000	13/09/2023	BENS INSERVIVEIS	E. M. E. F. MANOEL SEBASTIAO DOS SANTOS
24358	CONJUNTO ESCOLAR ( MESA AMARELA)	R\$ 71,0000	13/09/2023	BENS INSERVIVEIS	SECRETARIA MUNICIPAL DE EDUCACAO
24366	CONJUNTO ESCOLAR ( MESA AMARELA)	R\$ 71,0000	13/09/2023	BENS INSERVIVEIS	E. M. E. F. MANOEL SEBASTIAO DOS SANTOS
24367	CONJUNTO ESCOLAR ( MESA AMARELA)	R\$ 71,0000	13/09/2023	BENS INSERVIVEIS	SECRETARIA MUNICIPAL DE EDUCACAO
24371	CONJUNTO ESCOLAR ( MESA AMARELA)	R\$ 71,0000	13/09/2023	BENS INSERVIVEIS	SECRETARIA MUNICIPAL DE EDUCACAO
24384	CONJUNTO ESCOLAR ( MESA AMARELA)	R\$ 71,0000	13/09/2023	BENS INSERVIVEIS	E. M. E. F. MANOEL SEBASTIAO DOS SANTOS
24391	CONJUNTO ESCOLAR ( MESA AMARELA)	R\$ 71,0000	13/09/2023	BENS INSERVIVEIS	E. M. E. F. MANOEL SEBASTIAO DOS SANTOS
24393	CONJUNTO ESCOLAR ( MESA AMARELA)	R\$ 71,0000	13/09/2023	BENS INSERVIVEIS	E. M. E. F. MANOEL SEBASTIAO DOS SANTOS
24406	CONJUNTO ESCOLAR ( MESA AMARELA)	R\$ 71,0000	13/09/2023	BENS INSERVIVEIS	E. M. E. F. MANOEL SEBASTIAO DOS SANTOS
24409	CONJUNTO ESCOLAR ( MESA AMARELA)	R\$ 71,0000	13/09/2023	BENS INSERVIVEIS	SECRETARIA MUNICIPAL DE EDUCACAO



PREFEITURA MUNICIPAL DE TOBIAS BARRETO  
 Av. 7 de Junho Nº: 676, Bairro CENTRO  
 CEP: 49.300-000 TOBIAS BARRETO/SE  
 13119300000136

Emissão: 10/01/2024

## TERMO DE BAIXA

Nº Patrimônio	Descrição	Valor	Data de Baixa	Motivo da Baixa	Setor
24410	CONJUNTO ESCOLAR ( MESA AMARELA)	R\$ 71,0000	13/09/2023	BENS INSERVIVEIS	E. M. E. F. MANOEL SEBASTIAO DOS SANTOS
24416	CONJUNTO ESCOLAR ( MESA AMARELA)	R\$ 71,0000	13/09/2023	BENS INSERVIVEIS	SECRETARIA MUNICIPAL DE EDUCACAO
24420	CONJUNTO ESCOLAR ( MESA AMARELA)	R\$ 71,0000	13/09/2023	BENS INSERVIVEIS	E. M. E. F. MANOEL SEBASTIAO DOS SANTOS
24421	CONJUNTO ESCOLAR ( MESA AMARELA)	R\$ 71,0000	13/09/2023	BENS INSERVIVEIS	SECRETARIA MUNICIPAL DE EDUCACAO
24424	CONJUNTO ESCOLAR ( MESA AMARELA)	R\$ 71,0000	13/09/2023	BENS INSERVIVEIS	SECRETARIA MUNICIPAL DE EDUCACAO
24426	CONJUNTO ESCOLAR ( MESA AMARELA)	R\$ 71,0000	13/09/2023	BENS INSERVIVEIS	SECRETARIA MUNICIPAL DE EDUCACAO
24427	CONJUNTO ESCOLAR ( MESA AMARELA)	R\$ 71,0000	13/09/2023	BENS INSERVIVEIS	E. M. E. F. MANOEL SEBASTIAO DOS SANTOS
24437	CONJUNTO ESCOLAR ( MESA AMARELA)	R\$ 71,0000	13/09/2023	BENS INSERVIVEIS	E. M. E. F. MANOEL SEBASTIAO DOS SANTOS
24438	CONJUNTO ESCOLAR ( MESA AMARELA)	R\$ 71,0000	13/09/2023	BENS INSERVIVEIS	E. M. E. F. MANOEL SEBASTIAO DOS SANTOS
24440	CONJUNTO ESCOLAR ( MESA AMARELA)	R\$ 71,0000	13/09/2023	BENS INSERVIVEIS	SECRETARIA MUNICIPAL DE EDUCACAO
24446	CONJUNTO ESCOLAR ( MESA AMARELA)	R\$ 71,0000	13/09/2023	BENS INSERVIVEIS	SECRETARIA MUNICIPAL DE EDUCACAO
24456	CONJUNTO ESCOLAR ( MESA AMARELA)	R\$ 71,0000	13/09/2023	BENS INSERVIVEIS	SECRETARIA MUNICIPAL DE EDUCACAO
24457	CONJUNTO ESCOLAR ( MESA AMARELA)	R\$ 71,0000	13/09/2023	BENS INSERVIVEIS	CEEI ANTONIA DE OLIVEIRA SILVA (CRECHE TIA
24462	CONJUNTO ESCOLAR ( MESA AMARELA)	R\$ 71,0000	13/09/2023	BENS INSERVIVEIS	E. M. E. F. MANOEL SEBASTIAO DOS SANTOS
24467	CONJUNTO ESCOLAR ( MESA AMARELA)	R\$ 71,0000	13/09/2023	BENS INSERVIVEIS	E. M. E. F. MANOEL SEBASTIAO DOS SANTOS
24480	CONJUNTO ESCOLAR ( MESA AMARELA)	R\$ 71,0000	13/09/2023	BENS INSERVIVEIS	SECRETARIA MUNICIPAL DE EDUCACAO
24488	CONJUNTO ESCOLAR ( MESA AMARELA)	R\$ 71,0000	13/09/2023	BENS INSERVIVEIS	E. M. E. F. MANOEL SEBASTIAO DOS SANTOS
24489	CONJUNTO ESCOLAR ( MESA AMARELA)	R\$ 71,0000	13/09/2023	BENS INSERVIVEIS	SECRETARIA MUNICIPAL DE EDUCACAO
24490	CONJUNTO ESCOLAR ( MESA AMARELA)	R\$ 71,0000	13/09/2023	BENS INSERVIVEIS	SECRETARIA MUNICIPAL DE EDUCACAO
24493	CONJUNTO ESCOLAR ( MESA AMARELA)	R\$ 71,0000	13/09/2023	BENS INSERVIVEIS	SECRETARIA MUNICIPAL DE EDUCACAO
24496	CONJUNTO ESCOLAR ( MESA AMARELA)	R\$ 71,0000	13/09/2023	BENS INSERVIVEIS	SECRETARIA MUNICIPAL DE EDUCACAO
24497	CONJUNTO ESCOLAR ( MESA AMARELA)	R\$ 71,0000	13/09/2023	BENS INSERVIVEIS	SECRETARIA MUNICIPAL DE EDUCACAO
24498	CONJUNTO ESCOLAR ( MESA AMARELA)	R\$ 71,0000	13/09/2023	BENS INSERVIVEIS	SECRETARIA MUNICIPAL DE EDUCACAO
24500	CONJUNTO ESCOLAR ( MESA AMARELA)	R\$ 71,0000	13/09/2023	BENS INSERVIVEIS	SECRETARIA MUNICIPAL DE EDUCACAO
24970	CONJUNTO ESCOLAR ( CADEIRA	R\$ 71,0000	13/09/2023	BENS INSERVIVEIS	SECRETARIA MUNICIPAL DE EDUCACAO
24998	CONJUNTO ESCOLAR ( CADEIRA	R\$ 71,0000	13/09/2023	BENS INSERVIVEIS	SECRETARIA MUNICIPAL DE EDUCACAO
25009	MESA ESCOLAR AZUL (CONJ C/ CADEIRA)	R\$ 79,0000	13/09/2023	BENS INSERVIVEIS	SECRETARIA MUNICIPAL DE EDUCACAO
25013	MESA ESCOLAR AZUL (CONJ C/ CADEIRA)	R\$ 79,0000	13/09/2023	BENS INSERVIVEIS	SECRETARIA MUNICIPAL DE EDUCACAO
25433	MESA ESCOLAR VERMELHA (CONJ C/	R\$ 76,5000	13/09/2023	BENS INSERVIVEIS	SECRETARIA MUNICIPAL DE EDUCACAO





PREFEITURA MUNICIPAL DE TOBIAS BARRETO  
 Av. 7 de Junho Nº: 676, Bairro CENTRO  
 CEP: 49.300-000 TOBIAS BARRETO/SE  
 13119300000136

Emissão: 10/01/2024

## TERMO DE BAIXA

Nº Patrimônio	Descrição	Valor	Data de Baixa	Motivo da Baixa	Setor
25574	MESA ESCOLAR VERMELHA (CONJ C/	R\$ 76,5000	13/09/2023	BENS INSERVIVEIS	SECRETARIA MUNICIPAL DE EDUCACAO
25621	MESA ESCOLAR VERMELHA (CONJ C/	R\$ 76,5000	13/09/2023	BENS INSERVIVEIS	SECRETARIA MUNICIPAL DE EDUCACAO
26373	MESA ESCOLAR AZUL (CONJ C/ CADEIRA)	R\$ 79,0000	13/09/2023	BENS INSERVIVEIS	SECRETARIA MUNICIPAL DE EDUCACAO
26630	MESA ESCOLAR AZUL (CONJ C/ CADEIRA)	R\$ 79,0000	13/09/2023	BENS INSERVIVEIS	SECRETARIA MUNICIPAL DE EDUCACAO
26642	MESA ESCOLAR AZUL (CONJ C/ CADEIRA)	R\$ 79,0000	13/09/2023	BENS INSERVIVEIS	SECRETARIA MUNICIPAL DE EDUCACAO
26875	MESA ESCOLAR AZUL (CONJ C/ CADEIRA)	R\$ 79,0000	13/09/2023	BENS INSERVIVEIS	SECRETARIA MUNICIPAL DE EDUCACAO
27059	CADEIRA CRIANCA 4 A 6 ANOS	R\$ 188,0000	13/09/2023	BENS INSERVIVEIS	SECRETARIA MUNICIPAL DE EDUCACAO
27065	CADEIRA CRIANCA 4 A 6 ANOS	R\$ 188,0000	13/09/2023	BENS INSERVIVEIS	SECRETARIA MUNICIPAL DE EDUCACAO
27066	CADEIRA CRIANCA 4 A 6 ANOS	R\$ 188,0000	13/09/2023	BENS INSERVIVEIS	SECRETARIA MUNICIPAL DE EDUCACAO
27069	CADEIRA EM FERRO P/ CRIANCA	R\$ 165,0000	13/09/2023	BENS INSERVIVEIS	SECRETARIA MUNICIPAL DE EDUCACAO
27071	CADEIRA EM FERRO P/ CRIANCA	R\$ 165,0000	13/09/2023	BENS INSERVIVEIS	SECRETARIA MUNICIPAL DE EDUCACAO
27072	CADEIRA EM FERRO P/ CRIANCA	R\$ 165,0000	13/09/2023	BENS INSERVIVEIS	SECRETARIA MUNICIPAL DE EDUCACAO
27074	CADEIRA EM FERRO P/ CRIANCA	R\$ 165,0000	13/09/2023	BENS INSERVIVEIS	SECRETARIA MUNICIPAL DE EDUCACAO
27076	CADEIRA EM FERRO P/ CRIANCA	R\$ 165,0000	13/09/2023	BENS INSERVIVEIS	E. M. E. F. SANTA TEREZINHA
27077	CADEIRA EM FERRO P/ CRIANCA	R\$ 165,0000	13/09/2023	BENS INSERVIVEIS	SECRETARIA MUNICIPAL DE EDUCACAO
27078	CADEIRA EM FERRO P/ CRIANCA	R\$ 165,0000	13/09/2023	BENS INSERVIVEIS	SECRETARIA MUNICIPAL DE EDUCACAO
27079	CADEIRA EM FERRO P/ CRIANCA	R\$ 165,0000	13/09/2023	BENS INSERVIVEIS	SECRETARIA MUNICIPAL DE EDUCACAO
27089	CADEIRA EM FERRO P/ CRIANCA	R\$ 165,0000	13/09/2023	BENS INSERVIVEIS	SECRETARIA MUNICIPAL DE EDUCACAO
27092	CADEIRA EM FERRO P/ CRIANCA	R\$ 165,0000	13/09/2023	BENS INSERVIVEIS	SECRETARIA MUNICIPAL DE EDUCACAO
27093	CADEIRA EM FERRO P/ CRIANCA	R\$ 165,0000	13/09/2023	BENS INSERVIVEIS	E. M. E. F. SANTA TEREZINHA
27099	CADEIRA EM FERRO P/ CRIANCA	R\$ 165,0000	13/09/2023	BENS INSERVIVEIS	SECRETARIA MUNICIPAL DE EDUCACAO
27101	CADEIRA EM FERRO P/ CRIANCA	R\$ 165,0000	13/09/2023	BENS INSERVIVEIS	SECRETARIA MUNICIPAL DE EDUCACAO
27102	CADEIRA EM FERRO P/ CRIANCA	R\$ 165,0000	13/09/2023	BENS INSERVIVEIS	SECRETARIA MUNICIPAL DE EDUCACAO
27105	CADEIRA EM FERRO P/ CRIANCA	R\$ 165,0000	13/09/2023	BENS INSERVIVEIS	SECRETARIA MUNICIPAL DE EDUCACAO
27194	GELADEIRA FROST FREE 410 L	R\$ 2.425,0000	13/09/2023	BENS INSERVIVEIS	SECRETARIA MUNICIPAL DE EDUCACAO
27221	CADEIRA CRIANCA 5-6 ANOS	R\$ 190,0000	13/09/2023	BENS INSERVIVEIS	SECRETARIA MUNICIPAL DE EDUCACAO
27229	CADEIRA CRIANCA 5-6 ANOS	R\$ 190,0000	13/09/2023	BENS INSERVIVEIS	SECRETARIA MUNICIPAL DE EDUCACAO
27232	CADEIRA CRIANCA 5-6 ANOS	R\$ 190,0000	13/09/2023	BENS INSERVIVEIS	SECRETARIA MUNICIPAL DE EDUCACAO
27234	CADEIRA CRIANCA 5-6 ANOS	R\$ 190,0000	13/09/2023	BENS INSERVIVEIS	SECRETARIA MUNICIPAL DE EDUCACAO



PREFEITURA MUNICIPAL DE TOBIAS BARRETO  
 Av. 7 de Junho Nº: 676, Bairro CENTRO  
 CEP: 49.300-000 TOBIAS BARRETO/SE  
 13119300000136

Emissão: 10/01/2024

## TERMO DE BAIXA

Nº Patrimônio	Descrição	Valor	Data de Baixa	Motivo da Baixa	Setor
27238	CADEIRA CRIANCA 5-6 ANOS	R\$ 190,0000	13/09/2023	BENS INSERVIVEIS	SECRETARIA MUNICIPAL DE EDUCACAO
27240	CADEIRA CRIANCA 5-6 ANOS	R\$ 190,0000	13/09/2023	BENS INSERVIVEIS	SECRETARIA MUNICIPAL DE EDUCACAO
27242	CADEIRA CRIANCA 5-6 ANOS	R\$ 190,0000	13/09/2023	BENS INSERVIVEIS	SECRETARIA MUNICIPAL DE EDUCACAO
27243	CADEIRA CRIANCA 5-6 ANOS	R\$ 190,0000	13/09/2023	BENS INSERVIVEIS	SECRETARIA MUNICIPAL DE EDUCACAO
27244	CADEIRA CRIANCA 5-6 ANOS	R\$ 190,0000	13/09/2023	BENS INSERVIVEIS	CEEI ANTONIA DE OLIVEIRA SILVA (CRECHE TIA
27245	CADEIRA CRIANCA 5-6 ANOS	R\$ 190,0000	13/09/2023	BENS INSERVIVEIS	SECRETARIA MUNICIPAL DE EDUCACAO
27246	CADEIRA CRIANCA 5-6 ANOS	R\$ 190,0000	13/09/2023	BENS INSERVIVEIS	CEEI ANTONIA DE OLIVEIRA SILVA (CRECHE TIA
27257	CADEIRA CRIANCA 5-6 ANOS	R\$ 190,0000	13/09/2023	BENS INSERVIVEIS	SECRETARIA MUNICIPAL DE EDUCACAO
27263	CADEIRA CRIANCA 5-6 ANOS	R\$ 190,0000	13/09/2023	BENS INSERVIVEIS	SECRETARIA MUNICIPAL DE EDUCACAO
27265	CADEIRA CRIANCA 5-6 ANOS	R\$ 190,0000	13/09/2023	BENS INSERVIVEIS	E. M. E. F. SANTA TEREZINHA
28077	CONJ ESCOLAR ( MESA VERMELHA )	R\$ 76,5000	13/09/2023	BENS INSERVIVEIS	SECRETARIA MUNICIPAL DE EDUCACAO
28090	CONJ ESCOLAR ( MESA VERMELHA )	R\$ 76,5000	13/09/2023	BENS INSERVIVEIS	SECRETARIA MUNICIPAL DE EDUCACAO
28100	CONJ ESCOLAR ( MESA VERMELHA )	R\$ 76,5000	13/09/2023	BENS INSERVIVEIS	SECRETARIA MUNICIPAL DE EDUCACAO
28118	CONJ ESCOLAR ( MESA VERMELHA )	R\$ 76,5000	13/09/2023	BENS INSERVIVEIS	SECRETARIA MUNICIPAL DE EDUCACAO
28130	CONJ ESCOLAR ( MESA VERMELHA )	R\$ 76,5000	13/09/2023	BENS INSERVIVEIS	SECRETARIA MUNICIPAL DE EDUCACAO
28131	CONJ ESCOLAR ( MESA VERMELHA )	R\$ 76,5000	13/09/2023	BENS INSERVIVEIS	SECRETARIA MUNICIPAL DE EDUCACAO
28226	CONJ ESCOLAR ( MESA VERMELHA )	R\$ 76,5000	13/09/2023	BENS INSERVIVEIS	SECRETARIA MUNICIPAL DE EDUCACAO
28233	CONJ ESCOLAR ( MESA VERMELHA )	R\$ 76,5000	13/09/2023	BENS INSERVIVEIS	SECRETARIA MUNICIPAL DE EDUCACAO
28236	CONJ ESCOLAR ( MESA VERMELHA )	R\$ 76,5000	26/09/2023	BENS INSERVIVEIS	SECRETARIA MUNICIPAL DE EDUCACAO
28238	CONJ ESCOLAR ( MESA VERMELHA )	R\$ 76,5000	13/09/2023	BENS INSERVIVEIS	SECRETARIA MUNICIPAL DE EDUCACAO
28265	CONJ ESCOLAR ( MESA VERMELHA )	R\$ 76,5000	13/09/2023	BENS INSERVIVEIS	SECRETARIA MUNICIPAL DE EDUCACAO
28308	CONJ ESCOLAR ( MESA VERMELHA )	R\$ 76,5000	13/09/2023	BENS INSERVIVEIS	SECRETARIA MUNICIPAL DE EDUCACAO
28324	CONJ ESCOLAR ( MESA VERMELHA )	R\$ 76,5000	13/09/2023	BENS INSERVIVEIS	SECRETARIA MUNICIPAL DE EDUCACAO
28331	CONJ ESCOLAR ( MESA VERMELHA )	R\$ 76,5000	13/09/2023	BENS INSERVIVEIS	SECRETARIA MUNICIPAL DE EDUCACAO
28344	CONJ ESCOLAR ( MESA VERMELHA )	R\$ 76,5000	13/09/2023	BENS INSERVIVEIS	SECRETARIA MUNICIPAL DE EDUCACAO
28356	CONJ ESCOLAR ( MESA VERMELHA )	R\$ 76,5000	13/09/2023	BENS INSERVIVEIS	SECRETARIA MUNICIPAL DE EDUCACAO
28368	CONJ ESCOLAR ( MESA VERMELHA )	R\$ 76,5000	13/09/2023	BENS INSERVIVEIS	SECRETARIA MUNICIPAL DE EDUCACAO
28398	CONJ ESCOLAR ( MESA VERMELHA )	R\$ 76,5000	13/09/2023	BENS INSERVIVEIS	SECRETARIA MUNICIPAL DE EDUCACAO
28628	CONJ ESCOLAR ( MESA VERMELHA )	R\$ 76,5000	13/09/2023	BENS INSERVIVEIS	SECRETARIA MUNICIPAL DE EDUCACAO



PREFEITURA MUNICIPAL DE TOBIAS BARRETO  
 Av. 7 de Junho Nº: 676, Bairro CENTRO  
 CEP: 49.300-000 TOBIAS BARRETO/SE  
 13119300000136

Emissão: 10/01/2024

## TERMO DE BAIXA

Nº Patrimônio	Descrição	Valor	Data de Baixa	Motivo da Baixa	Setor
28633	CONJ ESCOLAR ( MESA VERMELHA )	R\$ 76,5000	13/09/2023	BENS INSERVIVEIS	SECRETARIA MUNICIPAL DE EDUCACAO
28641	CONJ ESCOLAR ( MESA VERMELHA )	R\$ 76,5000	13/09/2023	BENS INSERVIVEIS	E.M.E.F MARIA DE FATIMA DANTAS RAMOS DE
28667	CONJ ESCOLAR ( MESA VERMELHA )	R\$ 76,5000	13/09/2023	BENS INSERVIVEIS	SECRETARIA MUNICIPAL DE EDUCACAO
28669	CONJ ESCOLAR ( MESA VERMELHA )	R\$ 76,5000	13/09/2023	BENS INSERVIVEIS	SECRETARIA MUNICIPAL DE EDUCACAO
28673	CONJ ESCOLAR ( MESA VERMELHA )	R\$ 76,5000	13/09/2023	BENS INSERVIVEIS	SECRETARIA MUNICIPAL DE EDUCACAO
28675	CONJ ESCOLAR ( MESA VERMELHA )	R\$ 76,5000	13/09/2023	BENS INSERVIVEIS	SECRETARIA MUNICIPAL DE EDUCACAO
28685	CONJ ESCOLAR ( MESA VERMELHA )	R\$ 76,5000	13/09/2023	BENS INSERVIVEIS	SECRETARIA MUNICIPAL DE EDUCACAO
28687	CONJ ESCOLAR ( MESA VERMELHA )	R\$ 76,5000	13/09/2023	BENS INSERVIVEIS	SECRETARIA MUNICIPAL DE EDUCACAO
28691	CONJ ESCOLAR ( MESA VERMELHA )	R\$ 76,5000	13/09/2023	BENS INSERVIVEIS	SECRETARIA MUNICIPAL DE EDUCACAO
28712	CONJ ESCOLAR ( MESA VERMELHA )	R\$ 76,5000	13/09/2023	BENS INSERVIVEIS	SECRETARIA MUNICIPAL DE EDUCACAO
28715	CONJ ESCOLAR ( MESA VERMELHA )	R\$ 76,5000	13/09/2023	BENS INSERVIVEIS	SECRETARIA MUNICIPAL DE EDUCACAO
28719	CONJ ESCOLAR ( MESA VERMELHA )	R\$ 76,5000	13/09/2023	BENS INSERVIVEIS	SECRETARIA MUNICIPAL DE EDUCACAO
28734	CONJ ESCOLAR ( MESA VERMELHA )	R\$ 76,5000	13/09/2023	BENS INSERVIVEIS	SECRETARIA MUNICIPAL DE EDUCACAO
28738	CONJ ESCOLAR ( MESA VERMELHA )	R\$ 76,5000	13/09/2023	BENS INSERVIVEIS	SECRETARIA MUNICIPAL DE EDUCACAO
28739	CONJ ESCOLAR ( MESA VERMELHA )	R\$ 76,5000	13/09/2023	BENS INSERVIVEIS	SECRETARIA MUNICIPAL DE EDUCACAO
28740	CONJ ESCOLAR ( MESA VERMELHA )	R\$ 76,5000	13/09/2023	BENS INSERVIVEIS	SECRETARIA MUNICIPAL DE EDUCACAO
28742	CONJ ESCOLAR ( MESA VERMELHA )	R\$ 76,5000	13/09/2023	BENS INSERVIVEIS	SECRETARIA MUNICIPAL DE EDUCACAO
28755	CONJ ESCOLAR ( MESA VERMELHA )	R\$ 76,5000	13/09/2023	BENS INSERVIVEIS	SECRETARIA MUNICIPAL DE EDUCACAO
28760	CONJ ESCOLAR ( MESA VERMELHA )	R\$ 76,5000	13/09/2023	BENS INSERVIVEIS	SECRETARIA MUNICIPAL DE EDUCACAO
28803	CONJ ESCOLAR ( MESA VERMELHA )	R\$ 76,5000	13/09/2023	BENS INSERVIVEIS	SECRETARIA MUNICIPAL DE EDUCACAO
28808	CONJ ESCOLAR ( MESA VERMELHA )	R\$ 76,5000	13/09/2023	BENS INSERVIVEIS	SECRETARIA MUNICIPAL DE EDUCACAO
28820	CONJ ESCOLAR ( CADEIRA VERMELHA)	R\$ 76,5000	13/09/2023	BENS INSERVIVEIS	SECRETARIA MUNICIPAL DE EDUCACAO
28859	CONJ ESCOLAR ( CADEIRA VERMELHA)	R\$ 76,5000	13/09/2023	BENS INSERVIVEIS	SECRETARIA MUNICIPAL DE EDUCACAO
29060	CONJ ESCOLAR ( CADEIRA VERMELHA)	R\$ 76,5000	13/09/2023	BENS INSERVIVEIS	SECRETARIA MUNICIPAL DE EDUCACAO
29158	CONJ ESCOLAR ( CADEIRA VERMELHA)	R\$ 76,5000	13/09/2023	BENS INSERVIVEIS	SECRETARIA MUNICIPAL DE EDUCACAO
29247	CONJ ESCOLAR ( MESA VERMELHA)	R\$ 76,5000	13/09/2023	BENS INSERVIVEIS	SECRETARIA MUNICIPAL DE EDUCACAO
29248	CONJ ESCOLAR ( MESA VERMELHA)	R\$ 76,5000	13/09/2023	BENS INSERVIVEIS	E. M. E. F. PAULO FREIRE
29249	CONJ ESCOLAR ( MESA VERMELHA)	R\$ 76,5000	13/09/2023	BENS INSERVIVEIS	SECRETARIA MUNICIPAL DE EDUCACAO
29280	CONJ ESCOLAR ( MESA VERMELHA)	R\$ 76,5000	13/09/2023	BENS INSERVIVEIS	SECRETARIA MUNICIPAL DE EDUCACAO



PREFEITURA MUNICIPAL DE TOBIAS BARRETO  
 Av. 7 de Junho Nº: 676, Bairro CENTRO  
 CEP: 49.300-000 TOBIAS BARRETO/SE  
 13119300000136

Emissão: 10/01/2024

## TERMO DE BAIXA

Nº Patrimônio	Descrição	Valor	Data de Baixa	Motivo da Baixa	Setor
29286	CONJ ESCOLAR ( MESA VERMELHA)	R\$ 76,5000	13/09/2023	BENS INSERVIVEIS	E. M. E. F. PAULO FREIRE
29287	CONJ ESCOLAR ( MESA VERMELHA)	R\$ 76,5000	13/09/2023	BENS INSERVIVEIS	SECRETARIA MUNICIPAL DE EDUCACAO
29289	CONJ ESCOLAR ( MESA VERMELHA)	R\$ 76,5000	13/09/2023	BENS INSERVIVEIS	E. M. E. F. PAULO FREIRE
29298	CONJ ESCOLAR ( MESA VERMELHA)	R\$ 76,5000	13/09/2023	BENS INSERVIVEIS	SECRETARIA MUNICIPAL DE EDUCACAO
29300	CONJ ESCOLAR ( MESA VERMELHA)	R\$ 76,5000	13/09/2023	BENS INSERVIVEIS	E. M. E. F. PAULO FREIRE
29311	CONJ ESCOLAR ( MESA VERMELHA)	R\$ 76,5000	13/09/2023	BENS INSERVIVEIS	SECRETARIA MUNICIPAL DE EDUCACAO
29313	CONJ ESCOLAR ( MESA VERMELHA)	R\$ 76,5000	13/09/2023	BENS INSERVIVEIS	E. M. E. F. PAULO FREIRE
29315	CONJ ESCOLAR ( MESA VERMELHA)	R\$ 76,5000	13/09/2023	BENS INSERVIVEIS	E. M. E. F. PAULO FREIRE
29322	CONJ ESCOLAR ( MESA VERMELHA)	R\$ 76,5000	13/09/2023	BENS INSERVIVEIS	SECRETARIA MUNICIPAL DE EDUCACAO
29323	CONJ ESCOLAR ( MESA VERMELHA)	R\$ 76,5000	13/09/2023	BENS INSERVIVEIS	E. M. E. F. PAULO FREIRE
29326	CONJ ESCOLAR ( MESA VERMELHA)	R\$ 76,5000	13/09/2023	BENS INSERVIVEIS	E. M. E. F. PAULO FREIRE
29328	CONJ ESCOLAR ( MESA VERMELHA)	R\$ 76,5000	13/09/2023	BENS INSERVIVEIS	E. M. E. F. PAULO FREIRE
29331	CONJ ESCOLAR ( MESA VERMELHA)	R\$ 76,5000	13/09/2023	BENS INSERVIVEIS	E. M. E. F. PAULO FREIRE
29333	CONJ ESCOLAR ( MESA VERMELHA)	R\$ 76,5000	13/09/2023	BENS INSERVIVEIS	SECRETARIA MUNICIPAL DE EDUCACAO
29339	CONJ ESCOLAR ( MESA VERMELHA)	R\$ 76,5000	13/09/2023	BENS INSERVIVEIS	E. M. E. F. PAULO FREIRE
29342	CONJ ESCOLAR ( MESA VERMELHA)	R\$ 76,5000	13/09/2023	BENS INSERVIVEIS	SECRETARIA MUNICIPAL DE EDUCACAO
29345	CONJ ESCOLAR ( MESA VERMELHA)	R\$ 76,5000	13/09/2023	BENS INSERVIVEIS	E. M. E. F. PAULO FREIRE
29348	CONJ ESCOLAR ( MESA VERMELHA)	R\$ 76,5000	13/09/2023	BENS INSERVIVEIS	SECRETARIA MUNICIPAL DE EDUCACAO
29350	CONJ ESCOLAR ( MESA VERMELHA)	R\$ 76,5000	13/09/2023	BENS INSERVIVEIS	SECRETARIA MUNICIPAL DE EDUCACAO
29356	CONJ ESCOLAR ( MESA VERMELHA)	R\$ 76,5000	13/09/2023	BENS INSERVIVEIS	E. M. E. F. PAULO FREIRE
29364	CONJ ESCOLAR ( MESA VERMELHA)	R\$ 76,5000	13/09/2023	BENS INSERVIVEIS	SECRETARIA MUNICIPAL DE EDUCACAO
29382	CONJ ESCOLAR ( MESA VERMELHA)	R\$ 76,5000	13/09/2023	BENS INSERVIVEIS	E. M. E. F. PAULO FREIRE
29388	CONJ ESCOLAR ( MESA VERMELHA)	R\$ 76,5000	13/09/2023	BENS INSERVIVEIS	E. M. E. I. JARDIM DE INFANCIA JOANA RAMOS
29431	CONJ ESCOLAR ( MESA VERMELHA)	R\$ 76,5000	13/09/2023	BENS INSERVIVEIS	SECRETARIA MUNICIPAL DE EDUCACAO
29499	CONJ ESCOLAR ( MESA VERMELHA)	R\$ 76,5000	13/09/2023	BENS INSERVIVEIS	E. M. E. F. PAULO FREIRE
29563	CONJ ESCOLAR ( MESA VERMELHA)	R\$ 76,5000	13/09/2023	BENS INSERVIVEIS	SECRETARIA MUNICIPAL DE EDUCACAO
29600	CONJ ESCOLAR ( MESA VERMELHA)	R\$ 76,5000	13/09/2023	BENS INSERVIVEIS	SECRETARIA MUNICIPAL DE EDUCACAO
29601	CONJ ESCOLAR ( MESA VERMELHA)	R\$ 76,5000	13/09/2023	BENS INSERVIVEIS	E. M. E. F. SANTA TEREZINHA
29605	CONJ ESCOLAR ( MESA VERMELHA)	R\$ 76,5000	13/09/2023	BENS INSERVIVEIS	E. M. E. F. SANTA TEREZINHA



PREFEITURA MUNICIPAL DE TOBIAS BARRETO  
 Av. 7 de Junho Nº: 676, Bairro CENTRO  
 CEP: 49.300-000 TOBIAS BARRETO/SE  
 13119300000136

Emissão: 10/01/2024

## TERMO DE BAIXA

Nº Patrimônio	Descrição	Valor	Data de Baixa	Motivo da Baixa	Setor
29630	CONJ ESCOLAR ( MESA VERMELHA)	R\$ 76,5000	13/09/2023	BENS INSERVIVEIS	SECRETARIA MUNICIPAL DE EDUCACAO
29631	CONJ ESCOLAR ( MESA VERMELHA)	R\$ 76,5000	13/09/2023	BENS INSERVIVEIS	SECRETARIA MUNICIPAL DE EDUCACAO
29634	CONJ ESCOLAR ( MESA VERMELHA)	R\$ 76,5000	13/09/2023	BENS INSERVIVEIS	SECRETARIA MUNICIPAL DE EDUCACAO
29635	CONJ ESCOLAR ( MESA VERMELHA)	R\$ 76,5000	13/09/2023	BENS INSERVIVEIS	SECRETARIA MUNICIPAL DE EDUCACAO
29636	CONJ ESCOLAR ( MESA VERMELHA)	R\$ 76,5000	13/09/2023	BENS INSERVIVEIS	SECRETARIA MUNICIPAL DE EDUCACAO
29642	CONJ ESCOLAR ( MESA VERMELHA)	R\$ 76,5000	13/09/2023	BENS INSERVIVEIS	SECRETARIA MUNICIPAL DE EDUCACAO
29649	CONJ ESCOLAR ( MESA VERMELHA)	R\$ 76,5000	13/09/2023	BENS INSERVIVEIS	SECRETARIA MUNICIPAL DE EDUCACAO
29653	CONJ ESCOLAR ( MESA VERMELHA)	R\$ 76,5000	13/09/2023	BENS INSERVIVEIS	E. M. E. F. SANTA TEREZINHA
29657	CONJ ESCOLAR ( MESA VERMELHA)	R\$ 76,5000	13/09/2023	BENS INSERVIVEIS	E. M. E. F. SANTA TEREZINHA
29802	COMP GABINETE NEMDRIVE COM FONTE	R\$ 1.549,9600	13/09/2023	BENS INSERVIVEIS	SECRETARIA MUNINCIPAL DE PLANEJAMENTO E
29833	UNID CONDENSADORA MIDEA LUNA	R\$ 1.350,0000	12/09/2023	BENS INSERVIVEIS	SECRETARIA MUNICIPAL DE EDUCACAO
29885	CADEIRA FIXA MODELO ISO KIT	R\$ 99,0000	10/11/2023	BENS INSERVIVEIS	RECEPCAO SEDE PREFEITURA MUNICIPAL
30015	CONJUNTO DO PROFESSOR	R\$ 208,0000	13/09/2023	BENS INSERVIVEIS	SECRETARIA MUNICIPAL DE EDUCACAO
30161	REFRIGERADOR ESMALTEC 306 L 2P 110V	R\$ 998,9000	13/09/2023	BENS INSERVIVEIS	E. M. E. F. ANTONIO EUZEBIO DOS SANTOS
30224	GAVETEIRO DE MESA C/2GAVCARVALHO	R\$ 330,0000	13/09/2023	BENS INSERVIVEIS	SECRETARIA MUNICIPAL DE FINANÇAS
30403	CADEIRA EM POLIUTILENO SEM BRACO	R\$ 59,2900	13/09/2023	BENS INSERVIVEIS	SECRETARIA MUNICIPAL DE EDUCACAO
30542	APARELHO DE AR CONDICIONADO 30.000	R\$ 3.865,0000	12/09/2023	BENS INSERVIVEIS	SECRETARIA MUNICIPAL DE CULTURA E
30619	PA CARREGADEIRA NEW HOLLAND	R\$ 336.000,0000	15/09/2023	VEICULOS INRECUPERAVEIS	SECRETARIA MUNICIPAL DE
30989	CONJUNTO ALUNO/ CJA-06-MDF	R\$ 252,0000	13/09/2023	BENS INSERVIVEIS	E. M. E. F. TELMA DE SOUZA ALMEIDA
311	BALANCA PARA CRIANCA	R\$ 35,0000	13/09/2023	BENS INSERVIVEIS	FUNDACAO NACIONAL DE SAUDE - SESP
34058	CAMINHAO TIPO COMPACTADOR	R\$ 70.869,0000	15/09/2023	VEICULOS INRECUPERAVEIS	SECRETARIA MUNICIPAL DE
34077	NOTEBOOK AVANÇADO I	R\$ 3.800,0000	02/05/2023	BENS INSERVIVEIS	GABINETE CIVIL
34179	GM/ASTRA HB 4P ADVANTAGE	R\$ 34.132,5200	15/09/2023	VEICULOS INRECUPERAVEIS	SECRETARIA MUNICIPAL DE
34180	FIAT PALIO HLX FLEX	R\$ 29.870,0000	14/09/2023	VEICULOS INRECUPERAVEIS	SECRETARIA MUNICIPAL DE
34181	FIAT PALIO HLX	R\$ 29.870,0000	14/09/2023	VEICULOS INRECUPERAVEIS	SECRETARIA MUNICIPAL DE
34182	CAMINHONETE /ABERTA DIESEL	R\$ 67.950,0000	14/09/2023	VEICULOS INRECUPERAVEIS	SECRETARIA MUNICIPAL DE
7020	ARQUIVO 4 GAVETAS PANDIN	R\$ 160,0000	26/09/2023	BENS INSERVIVEIS	PRÓPRIA SECRETARIA
7032	CPU INTEL 2006	R\$ 1.250,0000	13/09/2023	BENS INSERVIVEIS	RECURSOS HUMANO
7116	CADEIRA COMUM	R\$ 30,0000	13/09/2023	BENS INSERVIVEIS	SETOR DE COMPRAS DA PREFEITURA





PREFEITURA MUNICIPAL DE TOBIAS BARRETO  
 Av. 7 de Junho Nº: 676, Bairro CENTRO  
 CEP: 49.300-000 TOBIAS BARRETO/SE  
 13119300000136

Emissão: 10/01/2024

## TERMO DE BAIXA

Nº Patrimônio	Descrição	Valor	Data de Baixa	Motivo da Baixa	Setor
7445	RECEPTOR VISIONTEC ANTENA	R\$ 190,0000	13/09/2023	BENS INSERVIVEIS	SECRETARIA MUNICIPAL DE ASSISTENCIA
7452	CADEIRA DE PLASTICO	R\$ 25,0000	13/09/2023	BENS INSERVIVEIS	SECRETARIA MUNICIPAL DE ASSISTENCIA
7456	CADEIRA DE PLASTICO	R\$ 25,0000	13/09/2023	BENS INSERVIVEIS	SECRETARIA MUNICIPAL DE ASSISTENCIA
7473	CADEIRA DE PLASTICO	R\$ 25,0000	13/09/2023	BENS INSERVIVEIS	SECRETARIA MUNICIPAL DE ASSISTENCIA
7799	CADEIRA ESTOFADA COMUM	R\$ 75,0000	13/09/2023	BENS INSERVIVEIS	SECRETARIA MUNICIPAL DE ASSISTENCIA
8044	CADEIRA INFANTIL	R\$ 15,0000	13/09/2023	BENS INSERVIVEIS	CASA DE TOBIAS BARRETO DE MENEZES
8048	CADEIRA INFANTIL	R\$ 15,0000	13/09/2023	BENS INSERVIVEIS	CASA DE TOBIAS BARRETO DE MENEZES
8110	CADEIRA INFANTIL	R\$ 15,0000	13/09/2023	BENS INSERVIVEIS	CASA DE TOBIAS BARRETO DE MENEZES
8111	CADEIRA INFANTIL	R\$ 15,0000	13/09/2023	BENS INSERVIVEIS	CASA DE TOBIAS BARRETO DE MENEZES
8258	MESA PEQUENA DE MADEIRA	R\$ 35,0000	13/09/2023	BENS INSERVIVEIS	CRECHE MONALISA
8758	MESA MEDIA COM 4 GAVETAS	R\$ 295,0000	13/09/2023	BENS INSERVIVEIS	DEPARTAMENTO MUNICIPAL DE EPIDEMIOLOGIA
8996	MICRO-ONIBUS AGRALE ANO 2005, MA 8.5,	R\$ 50.000,0000	14/09/2023	VEICULOS INRECUPERAVEIS	CENTRAL DE TRANSPORTES
9413	MONITOR PROVIEW 14"	R\$ 375,0000	13/09/2023	BENS INSERVIVEIS	SECRETARIA MUNICIPAL DE OBRAS E SERVICOS
9686	FRAGMENTADOR DE PAPEL COM CESTO	R\$ 95,9000	13/09/2023	BENS INSERVIVEIS	SECRETARIA MUNICIPAL DE FINANÇAS
9790	GELADEIRA ESMALTEC	R\$ 623,0000	13/09/2023	BENS INSERVIVEIS	E. M. E. F. ESTER DE LEMOS MATOS
9974	FREEZER	R\$ 699,0000	13/09/2023	BENS INSERVIVEIS	ALMOXARIFADO
9979	CADEIRA COMUM	R\$ 20,0000	13/09/2023	BENS INSERVIVEIS	E. M. E. F. SANTA TEREZINHA

**Total Baixado:.....423**

**Valor Total: R\$ 1.822.564,24**



PREFEITURA MUNICIPAL DE TOBIAS BARRETO  
 PC DOM JOSE THOMAZ, SN, CENTRO  
 CEP: 49.300-000  
 CNPJ: 13.119.300/0001-36

## BENS MÓVEIS

01/01/2023 até 31/12/2023

DATA	VALOR	TOTAL PAGO	SALDO	LIQUIDAÇÃO	NF	PROC. ESTORNO	EMPENHO	AÇÃO - CLASSIFICAÇÃO - FONTE	FORNECEDOR
<b>Janeiro</b>									
11/01/2023	1.479,60	0,00	1.479,60	1110002	591		1040009	2151 - 4490520000 - 15000000	SAMS COMERCIO LTDA
11/01/2023	1.742,50	0,00	1.742,50	1110008	261		1040007	2151 - 4490520000 - 15000000	MICHEL KASSIO DOS REIS SANTOS ME
<b>DIA</b>	<b>3.222,10</b>	<b>0,00</b>	<b>3.222,10</b>						
30/01/2023	2.599,99	0,00	2.599,99	1300044	971		1240010	2106 - 4490520000 - 15001001	COMERCIAL CAETANO EIRELI
30/01/2023	2.599,99	0,00	2.599,99	1300045	972		1240006	2160 - 4490520000 - 15000000	COMERCIAL CAETANO EIRELI
<b>DIA</b>	<b>5.199,98</b>	<b>0,00</b>	<b>5.199,98</b>						
<b>MES</b>	<b>8.422,08</b>	<b>0,00</b>	<b>8.422,08</b>						
<b>Fevereiro</b>									
23/02/2023	3.464,00	0,00	3.464,00	2230004	763		1260004	2106 - 4490520000 - 15001001	MARCOS ANTONIO BATISTA LTDA
23/02/2023	8.800,00	0,00	8.800,00	2230005	764		1260005	2106 - 4490520000 - 15001001	MARCOS ANTONIO BATISTA LTDA
23/02/2023	1.160,00	0,00	1.160,00	2230006	765		1260006	2106 - 4490520000 - 15001001	MARCOS ANTONIO BATISTA LTDA
23/02/2023	1.599,00	0,00	1.599,00	2230007	766		1260007	2106 - 4490520000 - 15001001	MARCOS ANTONIO BATISTA LTDA
23/02/2023	5.103,00	0,00	5.103,00	2230010	762		1300002	2108 - 4490520000 - 15001001	MARCOS ANTONIO BATISTA LTDA
<b>DIA</b>	<b>20.126,00</b>	<b>0,00</b>	<b>20.126,00</b>						
<b>MES</b>	<b>20.126,00</b>	<b>0,00</b>	<b>20.126,00</b>						
<b>Março</b>									
23/03/2023	2.017,00	0,00	2.017,00	3230037	1451		3150001	2151 - 4490520000 - 15000000	COMERCIAL E FERRAMENTAS GERALDO OLIVEIRA LTDA ME
<b>DIA</b>	<b>2.017,00</b>	<b>0,00</b>	<b>2.017,00</b>						
<b>MES</b>	<b>2.017,00</b>	<b>0,00</b>	<b>2.017,00</b>						
<b>Abril</b>									
13/04/2023	2.000,00	0,00	2.000,00	4130029	15		3280020	2106 - 4490520000 - 15001001	JOSE WANDESSON DOS SANTOS 05080810505
<b>DIA</b>	<b>2.000,00</b>	<b>0,00</b>	<b>2.000,00</b>						
19/04/2023	6.400,00	0,00	6.400,00	4190004	7687		2010009	2106 - 4490520000 - 15001001	JOSEFA ALVES DOS SANTOS ITABAIANINHA
<b>DIA</b>	<b>6.400,00</b>	<b>0,00</b>	<b>6.400,00</b>						
25/04/2023	1.910,00	0,00	1.910,00	4250002	801		4040006	2160 - 4490520000 - 15000000	MARCOS ANTONIO BATISTA LTDA
25/04/2023	3.784,00	0,00	3.784,00	4250003	802		4040005	2161 - 4490520000 - 15000000	MARCOS ANTONIO BATISTA LTDA
25/04/2023	1.599,00	0,00	1.599,00	4250004	803		4040004	2161 - 4490520000 - 15000000	MARCOS ANTONIO BATISTA LTDA
25/04/2023	1.599,00	0,00	1.599,00	4250008	796		3310001	2106 - 4490520000 - 15001001	MARCOS ANTONIO BATISTA LTDA



PREFEITURA MUNICIPAL DE TOBIAS BARRETO  
 PC DOM JOSE THOMAZ, SN, CENTRO  
 CEP: 49.300-000  
 CNPJ: 13.119.300/0001-36

## BENS MÓVEIS

01/01/2023 até 31/12/2023

DATA	VALOR	TOTAL PAGO	SALDO	LIQUIDAÇÃO	NF	PROC. ESTORNO	EMPENHO	AÇÃO - CLASSIFICAÇÃO - FONTE	FORNECEDOR
25/04/2023	2.386,00	0,00	2.386,00	4250009	795		3310002	2106 - 4490520000 - 15001001	MARCOS ANTONIO BATISTA LTDA
25/04/2023	199,00	0,00	199,00	4250010	799		3310003	2106 - 4490520000 - 15001001	MARCOS ANTONIO BATISTA LTDA
25/04/2023	195,00	0,00	195,00	4250011	798		3310004	2106 - 4490520000 - 15001001	MARCOS ANTONIO BATISTA LTDA
25/04/2023	2.089,00	0,00	2.089,00	4250012	800		3310005	2106 - 4490520000 - 15001001	MARCOS ANTONIO BATISTA LTDA
25/04/2023	4.742,00	0,00	4.742,00	4250014	797		3310006	2106 - 4490520000 - 15001001	MARCOS ANTONIO BATISTA LTDA
<b>DIA</b>	<b>18.503,00</b>	<b>0,00</b>	<b>18.503,00</b>						
<b>MES</b>	<b>26.903,00</b>	<b>0,00</b>	<b>26.903,00</b>						
<b>Maio</b>									
03/05/2023	269,00	0,00	269,00	5030015	818		4260002	2108 - 4490520000 - 15001001	MARCOS ANTONIO BATISTA LTDA
03/05/2023	269,00	0,00	269,00	5030016	819		4260003	2106 - 4490520000 - 15001001	MARCOS ANTONIO BATISTA LTDA
03/05/2023	1.399,00	0,00	1.399,00	5030017	821		4260004	2106 - 4490520000 - 15001001	MARCOS ANTONIO BATISTA LTDA
03/05/2023	3.900,00	0,00	3.900,00	5030018	820		4260005	2106 - 4490520000 - 15001001	MARCOS ANTONIO BATISTA LTDA
<b>DIA</b>	<b>5.837,00</b>	<b>0,00</b>	<b>5.837,00</b>						
11/05/2023	2.380,00	0,00	2.380,00	5110016	15761		4040001	2160 - 4490520000 - 15000000	IVANETE BARBOSA DE SANTANA ME
11/05/2023	1.280,00	0,00	1.280,00	5110017	15762		3310009	2157 - 4490520000 - 15000000	IVANETE BARBOSA DE SANTANA ME
<b>DIA</b>	<b>3.660,00</b>	<b>0,00</b>	<b>3.660,00</b>						
26/05/2023	8.670,00	0,00	8.670,00	5260051	508		5170004	2108 - 4490520000 - 15001001	LCF MATERIAL ELETRICO E DE CONSTRUCAO LTDA
<b>DIA</b>	<b>8.670,00</b>	<b>0,00</b>	<b>8.670,00</b>						
<b>MES</b>	<b>18.167,00</b>	<b>0,00</b>	<b>18.167,00</b>						
<b>Junho</b>									
05/06/2023	10.650,00	0,00	10.650,00	6050001	845		5260002	2048 - 4490520000 - 15000000	MARCOS ANTONIO BATISTA LTDA
<b>DIA</b>	<b>10.650,00</b>	<b>0,00</b>	<b>10.650,00</b>						
12/06/2023	275,00	0,00	275,00	6120006	877		3280030	2157 - 4490520000 - 15000000	V-MICRO COMERCIO E SERVICOS LTDA
12/06/2023	275,00	0,00	275,00	6120007	878		3280022	2060 - 4490520000 - 15000000	V-MICRO COMERCIO E SERVICOS LTDA
<b>DIA</b>	<b>550,00</b>	<b>0,00</b>	<b>550,00</b>						
<b>MES</b>	<b>11.200,00</b>	<b>0,00</b>	<b>11.200,00</b>						
<b>Julho</b>									
11/07/2023	4.163,80	0,00	4.163,80	7110035	17		6220016	2106 - 4490520000 - 15001001	IRMAOS RAMOS COMERCIO DE CONFECÇOES LTDA
<b>DIA</b>	<b>4.163,80</b>	<b>0,00</b>	<b>4.163,80</b>						



PREFEITURA MUNICIPAL DE TOBIAS BARRETO  
PC DOM JOSE THOMAZ, SN, CENTRO  
CEP: 49.300-000  
CNPJ: 13.119.300/0001-36

**BENS MÓVEIS**

01/01/2023 até 31/12/2023

DATA	VALOR	TOTAL PAGO	SALDO	LIQUIDAÇÃO	NF	PROC. ESTORNO	EMPENHO	AÇÃO - CLASSIFICAÇÃO - FONTE	FORNECEDOR
26/07/2023	350,00	0,00	350,00	7260045	293		7040018	2124 - 4490520000 - 15000000	MICHEL KASSIO DOS REIS SANTOS ME
<b>DIA</b>	<b>350,00</b>	<b>0,00</b>	<b>350,00</b>						
<b>MES</b>	<b>4.513,80</b>	<b>0,00</b>	<b>4.513,80</b>						
<b>Agosto</b>									
16/08/2023	2.091,95	0,00	2.091,95	8160025	705		7310011	2151 - 4490520000 - 15000000	LCF MATERIAL ELETRICO E DE CONSTRUCAO LTDA
16/08/2023	159,60	0,00	159,60	8160033	702		7310013	2108 - 4490520000 - 15001001	LCF MATERIAL ELETRICO E DE CONSTRUCAO LTDA
<b>DIA</b>	<b>2.251,55</b>	<b>0,00</b>	<b>2.251,55</b>						
<b>MES</b>	<b>2.251,55</b>	<b>0,00</b>	<b>2.251,55</b>						
<b>Outubro</b>									
05/10/2023	2.206,00	0,00	2.206,00	10050059	49		8080002	2151 - 4490520000 - 15000000	ASTECH EMPREENDIMENTOS EIRELI
05/10/2023	1.330,00	0,00	1.330,00	10050060	87		9280007	2151 - 4490520000 - 15000000	COMERCIO DE MAQUINAS E SERVIÇOS WST LTDA
<b>DIA</b>	<b>3.536,00</b>	<b>0,00</b>	<b>3.536,00</b>						
<b>MES</b>	<b>3.536,00</b>	<b>0,00</b>	<b>3.536,00</b>						
<b>Dezembro</b>									
06/12/2023	26.725,00	0,00	26.725,00	12060011	128		7040033	2176 - 4490520000 - 17000000	SERESTA LTDA
06/12/2023	18.882,89	0,00	18.882,89	12060012	5093		7040035	2176 - 4490520000 - 17000000	STAGE MUSIC COMERCIO, IMPORTACAO E EXPORTACAO LTDA
06/12/2023	7.600,00	0,00	7.600,00	12060016	487		7040036	2176 - 4490520000 - 17000000	BR3 COMERCIO E DISTRIBUICAO LTDA
06/12/2023	39.571,34	0,00	39.571,34	12060017	3210		7040034	2176 - 4490520000 - 17000000	PEDRO G. FERNANDES
<b>DIA</b>	<b>92.779,23</b>	<b>0,00</b>	<b>92.779,23</b>						
15/12/2023	370,00	0,00	370,00	12150017	525		12010027	2106 - 4490520000 - 15001001	MARCOS DOS SANTOS DIAS
15/12/2023	550,00	0,00	550,00	12150018	524		12010023	2151 - 4490520000 - 15000000	MARCOS DOS SANTOS DIAS
15/12/2023	2.350,00	0,00	2.350,00	12150019	523		12010024	2124 - 4490520000 - 15000000	MARCOS DOS SANTOS DIAS
15/12/2023	1.447,20	0,00	1.447,20	12150023	19		11090004	2108 - 4490520000 - 15001001	IRMAOS RAMOS COMERCIO DE CONFECÇOES LTDA
<b>DIA</b>	<b>4.717,20</b>	<b>0,00</b>	<b>4.717,20</b>						
28/12/2023	-3.464,00	0,00	-3.464,00	2230004	763		1260004	2106 - 4490520000 - 15001001	MARCOS ANTONIO BATISTA LTDA
28/12/2023	-8.800,00	0,00	-8.800,00	2230005	764		1260005	2106 - 4490520000 - 15001001	MARCOS ANTONIO BATISTA LTDA
28/12/2023	-1.160,00	0,00	-1.160,00	2230006	765		1260006	2106 - 4490520000 - 15001001	MARCOS ANTONIO BATISTA LTDA
28/12/2023	-1.599,00	0,00	-1.599,00	2230007	766		1260007	2106 - 4490520000 - 15001001	MARCOS ANTONIO BATISTA LTDA
28/12/2023	-5.103,00	0,00	-5.103,00	2230010	762		1300002	2108 - 4490520000 - 15001001	MARCOS ANTONIO BATISTA LTDA
28/12/2023	-6.400,00	0,00	-6.400,00	4190004	7687		2010009	2106 - 4490520000 - 15001001	JOSEFA ALVES DOS SANTOS ITABAIANINHA



PREFEITURA MUNICIPAL DE TOBIAS BARRETO  
 PC DOM JOSE THOMAZ, SN, CENTRO  
 CEP: 49.300-000  
 CNPJ: 13.119.300/0001-36

**BENS MÓVEIS**

01/01/2023 até 31/12/2023

DATA	VALOR	TOTAL PAGO	SALDO	LIQUIDAÇÃO	NF	PROC. ESTORNO	EMPENHO	AÇÃO - CLASSIFICAÇÃO - FONTE	FORNECEDOR
28/12/2023	-1.599,00	0,00	-1.599,00	4250008	796		3310001	2106 - 4490520000 - 15001001	MARCOS ANTONIO BATISTA LTDA
28/12/2023	-2.386,00	0,00	-2.386,00	4250009	795		3310002	2106 - 4490520000 - 15001001	MARCOS ANTONIO BATISTA LTDA
28/12/2023	-199,00	0,00	-199,00	4250010	799		3310003	2106 - 4490520000 - 15001001	MARCOS ANTONIO BATISTA LTDA
28/12/2023	-195,00	0,00	-195,00	4250011	798		3310004	2106 - 4490520000 - 15001001	MARCOS ANTONIO BATISTA LTDA
28/12/2023	-2.089,00	0,00	-2.089,00	4250012	800		3310005	2106 - 4490520000 - 15001001	MARCOS ANTONIO BATISTA LTDA
28/12/2023	-4.742,00	0,00	-4.742,00	4250014	797		3310006	2106 - 4490520000 - 15001001	MARCOS ANTONIO BATISTA LTDA
28/12/2023	-269,00	0,00	-269,00	5030015	818		4260002	2108 - 4490520000 - 15001001	MARCOS ANTONIO BATISTA LTDA
28/12/2023	-269,00	0,00	-269,00	5030016	819		4260003	2106 - 4490520000 - 15001001	MARCOS ANTONIO BATISTA LTDA
28/12/2023	-1.399,00	0,00	-1.399,00	5030017	821		4260004	2106 - 4490520000 - 15001001	MARCOS ANTONIO BATISTA LTDA
28/12/2023	-3.900,00	0,00	-3.900,00	5030018	820		4260005	2106 - 4490520000 - 15001001	MARCOS ANTONIO BATISTA LTDA
28/12/2023	-4.163,80	0,00	-4.163,80	7110035	17		6220016	2106 - 4490520000 - 15001001	IRMAOS RAMOS COMERCIO DE CONFECÇÕES LTDA
28/12/2023	-159,60	0,00	-159,60	8160033	702		7310013	2108 - 4490520000 - 15001001	LCF MATERIAL ELETRICO E DE CONSTRUCAO LTDA
28/12/2023	159,60	159,60	0,00	12280050	702		12280002	2113 - 4490520000 - 15420000	LCF MATERIAL ELETRICO E DE CONSTRUCAO LTDA
28/12/2023	4.163,80	4.163,80	0,00	12280051	17		12280003	2112 - 4490520000 - 15420000	IRMAOS RAMOS COMERCIO DE CONFECÇÕES LTDA
28/12/2023	6.400,00	6.400,00	0,00	12280052	7687		12280004	2112 - 4490520000 - 15420000	JOSEFA ALVES DOS SANTOS ITABAIANINHA
28/12/2023	3.464,00	3.464,00	0,00	12280053	763		12280005	2112 - 4490520000 - 15420000	MARCOS ANTONIO BATISTA LTDA
28/12/2023	8.800,00	8.800,00	0,00	12280054	764		12280006	2112 - 4490520000 - 15420000	MARCOS ANTONIO BATISTA LTDA
28/12/2023	1.599,00	1.599,00	0,00	12280055	766		12280007	2112 - 4490520000 - 15420000	MARCOS ANTONIO BATISTA LTDA
28/12/2023	1.160,00	1.160,00	0,00	12280056	765		12280008	2112 - 4490520000 - 15420000	MARCOS ANTONIO BATISTA LTDA
28/12/2023	5.103,00	5.103,00	0,00	12280057	762		12280009	2113 - 4490520000 - 15420000	MARCOS ANTONIO BATISTA LTDA
28/12/2023	1.599,00	1.599,00	0,00	12280058	796		12280010	2112 - 4490520000 - 15420000	MARCOS ANTONIO BATISTA LTDA
28/12/2023	2.386,00	2.386,00	0,00	12280059	795		12280011	2112 - 4490520000 - 15420000	MARCOS ANTONIO BATISTA LTDA
28/12/2023	199,00	199,00	0,00	12280060	799		12280012	2112 - 4490520000 - 15420000	MARCOS ANTONIO BATISTA LTDA
28/12/2023	195,00	195,00	0,00	12280061	798		12280013	2112 - 4490520000 - 15420000	MARCOS ANTONIO BATISTA LTDA
28/12/2023	2.089,00	2.089,00	0,00	12280062	800		12280014	2112 - 4490520000 - 15420000	MARCOS ANTONIO BATISTA LTDA
28/12/2023	4.742,00	4.742,00	0,00	12280063	797		12280015	2112 - 4490520000 - 15420000	MARCOS ANTONIO BATISTA LTDA
28/12/2023	269,00	269,00	0,00	12280064	818		12280016	2113 - 4490520000 - 15420000	MARCOS ANTONIO BATISTA LTDA
28/12/2023	269,00	269,00	0,00	12280065	819		12280017	2112 - 4490520000 - 15420000	MARCOS ANTONIO BATISTA LTDA
28/12/2023	1.399,00	1.399,00	0,00	12280066	821		12280018	2112 - 4490520000 - 15420000	MARCOS ANTONIO BATISTA LTDA
28/12/2023	3.900,00	3.900,00	0,00	12280067	820		12280019	2112 - 4490520000 - 15420000	MARCOS ANTONIO BATISTA LTDA
<b>DIA</b>	<b>0,00</b>	<b>47.896,40</b>	<b>-47.896,40</b>						





PREFEITURA MUNICIPAL DE TOBIAS BARRETO  
 PC DOM JOSE THOMAZ, SN, CENTRO  
 CEP: 49.300-000  
 CNPJ: 13.119.300/0001-36

**BENS MÓVEIS**

01/01/2023 até 31/12/2023

DATA	VALOR	TOTAL PAGO	SALDO	LIQUIDAÇÃO	NF	PROC. ESTORNO	EMPENHO	AÇÃO - CLASSIFICAÇÃO - FONTE	FORNECEDOR
MES	97.496,43	47.896,40	49.600,03						
GERAL	194.632,86	47.896,40	146.736,46						



ESTADO DE SERGIPE  
PREFEITURA MUNICIPAL DE TOBIAS BARRETO

EXERCÍCIO DE 2023

<b>INVENTÁRIO DOS BENS IMÓVEIS</b>		
	<b>SALDO ANTERIOR</b>	<b>40.652.628,24</b>
	<b>EXERCÍCIO 2023</b>	<b>4.667.037,09</b>
	<b>TOTAL GERAL.....</b>	<b>45.319.665,33</b>

Tobias Barreto (Se), 30 de dezembro de 2023.



PREFEITURA MUNICIPAL DE TOBIAS BARRETO  
 PC DOM JOSE THOMAZ, SN, CENTRO  
 CEP: 49.300-000  
 CNPJ: 13.119.300/0001-36

## BENS IMÓVEIS

01/01/2023 até 31/12/2023

DATA	VALOR	TOTAL PAGO	SALDO	LIQUIDAÇÃO	NF	PROC. ESTORNO	EMPENHO	AÇÃO - CLASSIFICAÇÃO - FONTE	FORNECEDOR
<b>Fevereiro</b>									
03/02/2023	16.000,00	16.000,00	0,00	2030009	4		2010007	1135 - 4490510000 - 15000000	EG - ENGENHARIA LTDA - ME
<b>DIA</b>	<b>16.000,00</b>	<b>16.000,00</b>	<b>0,00</b>						
<b>MES</b>	<b>16.000,00</b>	<b>16.000,00</b>	<b>0,00</b>						
<b>Março</b>									
07/03/2023	48.586,37	0,00	48.586,37	3070032	7		1160005	1134 - 4490510000 - 15000000	M & I CONSTRUCOES E REFORMAS URBANAS LTDA - ME
07/03/2023	16.379,22	0,00	16.379,22	3070033	8		1160003	1134 - 4490510000 - 15000000	M & I CONSTRUCOES E REFORMAS URBANAS LTDA - ME
<b>DIA</b>	<b>64.965,59</b>	<b>0,00</b>	<b>64.965,59</b>						
<b>MES</b>	<b>64.965,59</b>	<b>0,00</b>	<b>64.965,59</b>						
<b>Mai</b>									
08/05/2023	5.078,47	5.078,47	0,00	5080004	10		2240003	1136 - 4490510000 - 17000000	D N SANTANA CONSTRUCOES LTDA
<b>DIA</b>	<b>5.078,47</b>	<b>5.078,47</b>	<b>0,00</b>						
11/05/2023	2.194,90	2.194,90	0,00	5110018	9		1050002	1154 - 4490510000 - 17000000	FTL CONSTRUTORA E INCORPADORA LTDA
<b>DIA</b>	<b>2.194,90</b>	<b>2.194,90</b>	<b>0,00</b>						
24/05/2023	18.321,20	0,00	18.321,20	5240008	11		4260013	1136 - 4490510000 - 15000000	M & I CONSTRUCOES E REFORMAS URBANAS LTDA - ME
<b>DIA</b>	<b>18.321,20</b>	<b>0,00</b>	<b>18.321,20</b>						
31/05/2023	15.337,99	0,00	15.337,99	5310010	12		1050005	1136 - 4490510000 - 17000000	M & I CONSTRUCOES E REFORMAS URBANAS LTDA - ME
<b>DIA</b>	<b>15.337,99</b>	<b>0,00</b>	<b>15.337,99</b>						
<b>MES</b>	<b>40.932,56</b>	<b>7.273,37</b>	<b>33.659,19</b>						
<b>Junho</b>									
30/06/2023	73.364,79	73.364,79	0,00	6300011	42		6300001	1205 - 4490510000 - 17000000	ANDRADE & OLIVEIRA CONSTRUCOES EIRELI
<b>DIA</b>	<b>73.364,79</b>	<b>73.364,79</b>	<b>0,00</b>						
<b>MES</b>	<b>73.364,79</b>	<b>73.364,79</b>	<b>0,00</b>						
<b>Julho</b>									
31/07/2023	56.827,24	0,00	56.827,24	7310007	13		5090001	1136 - 4490510000 - 17000000	CONSTRUIR EMPREENDIMENTOS EIRELI
<b>DIA</b>	<b>56.827,24</b>	<b>0,00</b>	<b>56.827,24</b>						
<b>MES</b>	<b>56.827,24</b>	<b>0,00</b>	<b>56.827,24</b>						
<b>Agosto</b>									



PREFEITURA MUNICIPAL DE TOBIAS BARRETO  
 PC DOM JOSE THOMAZ, SN, CENTRO  
 CEP: 49.300-000  
 CNPJ: 13.119.300/0001-36

**BENS IMÓVEIS**

01/01/2023 até 31/12/2023

DATA	VALOR	TOTAL PAGO	SALDO	LIQUIDAÇÃO	NF	PROC. ESTORNO	EMPENHO	AÇÃO - CLASSIFICAÇÃO - FONTE	FORNECEDOR
08/08/2023	222.399,72	222.399,72	0,00	8080013	49		6300001	1205 - 4490510000 - 17000000	ANDRADE & OLIVEIRA CONSTRUCOES EIRELI
<b>DIA</b>	<b>222.399,72</b>	<b>222.399,72</b>	<b>0,00</b>						
15/08/2023	26.859,72	0,00	26.859,72	8150004	214		5050005	1155 - 4490510000 - 15000000	SERVIÇOS E ENGENHARIA AL NICOLAU LTDA
<b>DIA</b>	<b>26.859,72</b>	<b>0,00</b>	<b>26.859,72</b>						
21/08/2023	28.092,34	0,00	28.092,34	8210017	56		3160003	1129 - 4490510000 - 17063110	ANDRADE & OLIVEIRA CONSTRUCOES EIRELI
<b>DIA</b>	<b>28.092,34</b>	<b>0,00</b>	<b>28.092,34</b>						
31/08/2023	51.193,56	17.559,68	33.633,88	8310004	14		4260013	1136 - 4490510000 - 15000000	M & I CONSTRUCOES E REFORMAS URBANAS LTDA - ME
<b>DIA</b>	<b>51.193,56</b>	<b>17.559,68</b>	<b>33.633,88</b>						
<b>MES</b>	<b>328.545,34</b>	<b>239.959,40</b>	<b>88.585,94</b>						
<b>Setembro</b>									
15/09/2023	221.830,63	221.830,63	0,00	9150003	63		6300001	1205 - 4490510000 - 17000000	ANDRADE & OLIVEIRA CONSTRUCOES EIRELI
<b>DIA</b>	<b>221.830,63</b>	<b>221.830,63</b>	<b>0,00</b>						
20/09/2023	54.320,39	0,00	54.320,39	9200002	18		2240003	1136 - 4490510000 - 17000000	D N SANTANA CONSTRUCOES LTDA
20/09/2023	28.861,15	0,00	28.861,15	9200024	16		1050005	1136 - 4490510000 - 17000000	M & I CONSTRUCOES E REFORMAS URBANAS LTDA - ME
<b>DIA</b>	<b>83.181,54</b>	<b>0,00</b>	<b>83.181,54</b>						
21/09/2023	53.458,76	0,00	53.458,76	9210006	89		4190024	1097 - 4490510000 - 17000000	GIDER OBRAS E REFORMAS EM GERAL EIRELI
<b>DIA</b>	<b>53.458,76</b>	<b>0,00</b>	<b>53.458,76</b>						
22/09/2023	33.204,61	33.204,61	0,00	9220002	64		3160003	1129 - 4490510000 - 17063110	ANDRADE & OLIVEIRA CONSTRUCOES EIRELI
<b>DIA</b>	<b>33.204,61</b>	<b>33.204,61</b>	<b>0,00</b>						
27/09/2023	9.170,72	0,00	9.170,72	9270046	28		1050002	1154 - 4490510000 - 17000000	FTL CONSTRUTORA E INCORPADORA LTDA
<b>DIA</b>	<b>9.170,72</b>	<b>0,00</b>	<b>9.170,72</b>						
<b>MES</b>	<b>400.846,26</b>	<b>255.035,24</b>	<b>145.811,02</b>						
<b>Outubro</b>									
18/10/2023	84.763,51	84.763,51	0,00	10180011	17		9060014	1136 - 4490510000 - 17000000	CONSTRUIR EMPREENDIMENTOS EIRELI
<b>DIA</b>	<b>84.763,51</b>	<b>84.763,51</b>	<b>0,00</b>						
27/10/2023	230.054,69	230.054,69	0,00	10270003	77		6300001	1205 - 4490510000 - 17000000	ANDRADE & OLIVEIRA CONSTRUCOES EIRELI
<b>DIA</b>	<b>230.054,69</b>	<b>230.054,69</b>	<b>0,00</b>						
30/10/2023	239.755,39	0,00	239.755,39	10300016	127		3080009	1127 - 4490510000 - 17000000	FM TERRAPLANAGEM LTDA
<b>DIA</b>	<b>239.755,39</b>	<b>0,00</b>	<b>239.755,39</b>						



PREFEITURA MUNICIPAL DE TOBIAS BARRETO  
 PC DOM JOSE THOMAZ, SN, CENTRO  
 CEP: 49.300-000  
 CNPJ: 13.119.300/0001-36

**BENS IMÓVEIS**

01/01/2023 até 31/12/2023

DATA	VALOR	TOTAL PAGO	SALDO	LIQUIDAÇÃO	NF	PROC. ESTORNO	EMPENHO	AÇÃO - CLASSIFICAÇÃO - FONTE	FORNECEDOR
<b>MES</b>	<b>554.573,59</b>	<b>314.818,20</b>	<b>239.755,39</b>						
<b>Novembro</b>									
23/11/2023	93.454,25	93.454,25	0,00	11230019	85		3160003	1129 - 4490510000 - 17063110	ANDRADE & OLIVEIRA CONSTRUCOES EIRELI
<b>DIA</b>	<b>93.454,25</b>	<b>93.454,25</b>	<b>0,00</b>						
30/11/2023	257.871,14	0,00	257.871,14	11300044	11		9200003	1136 - 4490510000 - 17000000	GBL CONSTRUCOES LTDA
<b>DIA</b>	<b>257.871,14</b>	<b>0,00</b>	<b>257.871,14</b>						
<b>MES</b>	<b>351.325,39</b>	<b>93.454,25</b>	<b>257.871,14</b>						
<b>Dezembro</b>									
01/12/2023	1.869.584,78	1.869.584,78	0,00	12010002	130		3080009	1127 - 4490510000 - 17000000	FM TERRAPLANAGEM LTDA
<b>DIA</b>	<b>1.869.584,78</b>	<b>1.869.584,78</b>	<b>0,00</b>						
13/12/2023	491.004,13	491.004,13	0,00	12130029	133		3080009	1127 - 4490510000 - 17000000	FM TERRAPLANAGEM LTDA
<b>DIA</b>	<b>491.004,13</b>	<b>491.004,13</b>	<b>0,00</b>						
21/12/2023	43.424,00	0,00	43.424,00	12210008	107		4190024	1097 - 4490510000 - 17000000	GIDER OBRAS E REFORMAS EM GERAL EIRELI
<b>DIA</b>	<b>43.424,00</b>	<b>0,00</b>	<b>43.424,00</b>						
<b>MES</b>	<b>2.404.012,91</b>	<b>2.360.588,91</b>	<b>43.424,00</b>						
<b>GERAL</b>	<b>4.291.393,67</b>	<b>3.360.494,16</b>	<b>930.899,51</b>						



**BENS IMÓVEIS**

01/01/2023 até 31/12/2023

DATA LIQUIDAÇÃO	VALOR	TOTAL PAGO	SALDO	LIQUIDAÇÃO	EMPENHO	CLASSIFICAÇÃO ECONÔMICA	FORNECEDOR
<b>Abril</b>							
27/04/2023	56.586,08	0,00	56.586,08	4270004	2682/2021	4490510000	SERVIÇOS E ENGENHARIA AL NICOLAU LTDA
<b>DIA</b>	<b>56.586,08</b>	<b>0,00</b>	<b>56.586,08</b>				
<b>MÊS</b>	<b>56.586,08</b>	<b>0,00</b>	<b>56.586,08</b>				
<b>Mai</b>							
08/05/2023	23.374,16	23.374,16	0,00	5080005	2684/2021	4490510000	PEREIRA EMPREENDIMENTOS EIRELI
<b>DIA</b>	<b>23.374,16</b>	<b>23.374,16</b>	<b>0,00</b>				
24/05/2023	27.022,66	27.022,66	0,00	5240020	3252/2021	4490510000	CONSTRUTORA DINAMICA LTDA
<b>DIA</b>	<b>27.022,66</b>	<b>27.022,66</b>	<b>0,00</b>				
25/05/2023	20.062,30	0,00	20.062,30	5250013	1812/2020	4490510000	CONSTRUTORA MENEZES SANTANA LTDA - ME
<b>DIA</b>	<b>20.062,30</b>	<b>0,00</b>	<b>20.062,30</b>				
<b>MÊS</b>	<b>70.459,12</b>	<b>50.396,82</b>	<b>20.062,30</b>				
<b>Agosto</b>							
22/08/2023	35.315,64	0,00	35.315,64	8220004	2682/2021	4490510000	SERVIÇOS E ENGENHARIA AL NICOLAU LTDA
<b>DIA</b>	<b>35.315,64</b>	<b>0,00</b>	<b>35.315,64</b>				
23/08/2023	-35.315,64	0,00	-35.315,64	8220004	2682/2021	4490510000	SERVIÇOS E ENGENHARIA AL NICOLAU LTDA
<b>DIA</b>	<b>-35.315,64</b>	<b>0,00</b>	<b>-35.315,64</b>				
24/08/2023	35.315,64	35.315,64	0,00	8240003	2682/2021	4490510000	SERVIÇOS E ENGENHARIA AL NICOLAU LTDA
<b>DIA</b>	<b>35.315,64</b>	<b>35.315,64</b>	<b>0,00</b>				
<b>MÊS</b>	<b>35.315,64</b>	<b>35.315,64</b>	<b>0,00</b>				
<b>Novembro</b>							
16/11/2023	43.282,58	43.282,58	0,00	11160002	2684/2021	4490510000	PEREIRA EMPREENDIMENTOS EIRELI
<b>DIA</b>	<b>43.282,58</b>	<b>43.282,58</b>	<b>0,00</b>				
<b>MÊS</b>	<b>43.282,58</b>	<b>43.282,58</b>	<b>0,00</b>				
<b>GERAL</b>	<b>205.643,42</b>	<b>128.995,04</b>	<b>76.648,38</b>				



PREFEITURA MUNICIPAL DE TOBIAS BARRETO  
 PC DOM JOSE THOMAZ, SN, CENTRO  
 CEP: 49.300-000  
 CNPJ: 13.119.300/0001-36

**BENS IMÓVEIS**

01/01/2023 até 31/12/2023

DATA	VALOR	TOTAL PAGO	SALDO	LIQUIDAÇÃO	NF	PROC. ESTORNO	EMPENHO	AÇÃO - CLASSIFICAÇÃO - FONTE	FORNECEDOR
<b>Janeiro</b>									
04/01/2023	170.000,00	170.000,00	0,00	1040001			1040002	1124 - 4490610000 - 15000000	DEPARTAMENTO NACIONAL DE OBRAS CONTRA AS SECAS
<b>DIA</b>	<b>170.000,00</b>	<b>170.000,00</b>	<b>0,00</b>						
<b>MES</b>	<b>170.000,00</b>	<b>170.000,00</b>	<b>0,00</b>						
<b>GERAL</b>	<b>170.000,00</b>	<b>170.000,00</b>	<b>0,00</b>						



ESTADO DE SERGIPE  
FUNDO MUNICIPAL DE ASSISTÊNCIA SOCIAL DE TOBIAS BARRETO

EXERCÍCIO DE 2023

INVENTÁRIO FÍSICO DOS BENS CONSTITUTIVOS DO PATRIMÔNIO	
Saldo do Exercício Anterior.....	531.811,63
Exercício de 2023	129.212,86
<b>Total do Exercício.....</b>	<b>661.024,49</b>
<b>TOTAL</b>	<b>661.024,49</b>

Tobias Barreto (Se), 30 de dezembro de 2023.

**ELENILZA CARVALHO SANTOS**  
Secretária de Assistência Social

**JOSÉ VALMIR DOS PASSOS**  
CRC/SE - 4.111



FUNDO MUNICIPAL DE ASSISTENCIA SOCIAL DE TOBIAS BARRETO  
 Av. 7 de Junho Nº: 676, Bairro CENTRO  
 CEP: 49.300-000 TOBIAS BARRETO/SE  
 14634567000124

## INVENTÁRIO DOS BENS MÓVEIS

Aquisição entre 02/01/2023 e 29/12/2023

Nº PATRIMÔNIO	ETIQUETA	DESCRIÇÃO	DT. DE AQUISIÇÃO	NAT. AQUISIÇÃO	REAVALIADO	FORNECEDOR	NOTA	EST. CONSERVAÇÃO	VLR. BEM	VLR. CORRIGIDO
<b>SECRETARIA MUNICIPAL DE ASSISTENCIA SOCIAL</b>					<b>QUANT.:</b>	<b>10,00</b>	<b>TOTAL:</b>	<b>R\$ 129.212,86</b>	<b>TOTAL CORRIGIDO:</b>	<b>R\$ 129.212,86</b>
<b>BLOCO DE GESTAO DO PROGRAMA BOLSA FAMILIA E CADASTRO UNICO</b>										
<b>BLOCO DE GESTAO DO PROGRAMA BOLSA FAMILIA E CADASTRO UNICO</b>					<b>QUANT.:</b>	<b>1,00</b>	<b>TOTAL:</b>	<b>R\$ 4.986,40</b>	<b>TOTAL CORRIGIDO:</b>	<b>R\$ 4.986,40</b>
0000034600	34723	COMPUTADOR COMPLETO CPU MARCA DATEN MODELO DC5A-S(WIN 11 PRO)	05/12/2023	TRANSFERENCIA POR DOACAO PUBLI				NOVO	R\$ 4.986,400	R\$ 4.986,400
<b>C. TUTELAR</b>										
<b>PROPIA SECRETARIA</b>					<b>QUANT.:</b>	<b>7,00</b>	<b>TOTAL:</b>	<b>R\$ 121.781,28</b>	<b>TOTAL CORRIGIDO:</b>	<b>R\$ 121.781,28</b>
0000034593	34716	COMPUTADOR COMPLETO MONITOR LED 23.6 PT UDP DATEN DC4D-U INTEL 13	21/11/2023	TRANSFERENCIA POR DOACAO PUBLI				NOVO	R\$ 5.100,000	R\$ 5.100,000
0000034594	34717	COMPUTADOR COMPLETO MONITOR LED 23.6 PT UDP DATEN DC4D-U INTEL 13	21/11/2023	TRANSFERENCIA POR DOACAO PUBLI				NOVO	R\$ 5.100,000	R\$ 5.100,000
0000034595	34718	COMPUTADOR COMPLETO MONITOR LED 23.6 PT UDP DATEN DC4D-U INTEL 13	21/11/2023	TRANSFERENCIA POR DOACAO PUBLI				NOVO	R\$ 5.100,000	R\$ 5.100,000
0000034596	34719	COMPUTADOR COMPLETO MONITOR LED 23.6 UDP DATEN CD4D-U INTEL 13	21/11/2023	TRANSFERENCIA POR DOACAO PUBLI				NOVO	R\$ 5.100,000	R\$ 5.100,000
0000034597	34720	COMPUTADOR COMPLETO MONITOR LED 23.6 PT UDP DATEN DC4D-U INTEL 13	21/11/2023	TRANSFERENCIA POR DOACAO PUBLI				NOVO	R\$ 5.100,000	R\$ 5.100,000
0000034598	34721	AR CONDICIONADO PORTATIL SPRINGER MIDEA 12000BTUS FRIO	21/11/2023	TRANSFERENCIA POR DOACAO PUBLI				NOVO	R\$ 2.781,280	R\$ 2.781,280
0000034599	34722	CARRO FIAT CRONOS DRIVE 1.3 CHASSI 8AP359AFZPU280192	29/11/2023	TRANSFERENCIA POR DOACAO PUBLI				NOVO	R\$ 93.500,000	R\$ 93.500,000
<b>SEDE DA SECRETARIA</b>										
<b>AV. PREF. DR. JOSÉ AIRTO DE ANDRADE Nº 1253</b>					<b>QUANT.:</b>	<b>2,00</b>	<b>TOTAL:</b>	<b>R\$ 2.445,18</b>	<b>TOTAL CORRIGIDO:</b>	<b>R\$ 2.445,18</b>
0000034590	34713	WEBCAM FULL DH LOGITECH C922 PRETO	11/04/2023	COMPRA		MARCOS ANTONIO BATISTA LTDA	1031	NOVO	R\$ 1.222,590	R\$ 1.222,590



FUNDO MUNICIPAL DE ASSISTENCIA SOCIAL DE TOBIAS BARRETO  
 Av. 7 de Junho Nº: 676, Bairro CENTRO  
 CEP: 49.300-000 TOBIAS BARRETO/SE  
 14634567000124

## INVENTÁRIO DOS BENS MÓVEIS

Aquisição entre 02/01/2023 e 29/12/2023

Nº PATRIMÔNIO	ETIQUETA	DESCRIÇÃO	DT. DE AQUISIÇÃO	NAT. AQUISIÇÃO	REAVALIADO	FORNECEDOR	NOTA	EST. CONSERVAÇÃO	VLR. BEM	VLR. CORRIGIDO
0000034591	34714	WEBCAM FULL DH LOGITECH C922 PRETO	11/04/2023	COMPRA		MARCOS ANTONIO BATISTA LTDA	1031	NOVO	R\$ 1.222,590	R\$ 1.222,590
<b>QUANT.:</b>						<b>10,00</b>	<b>TOTAL:</b>	<b>R\$ 129.212,86</b>	<b>TOTAL CORRIGIDO:</b>	<b>R\$ 129.212,86</b>

\_\_\_\_\_ de \_\_\_\_\_ de \_\_\_\_\_

Responsável





FUNDO MUNICIPAL DE ASSISTENCIA SOCIAL DE TOBIAS BARRETO  
AV PREFEITO DR JOSE AIRTON DE ANDRADE, 1253, CENTRO  
CEP: 49.300-000  
CNPJ: 14.634.567/0001-24

**BENS IMÓVEIS - CONSOLIDADO**

Dezembro de 2023

NENHUM REGISTRO ENCONTRADO



ESTADO DE SERGIPE  
FUNDO MUNICIPAL DE SAÚDE DE TOBIAS BARRETO

EXERCÍCIO DE 2023

INVENTÁRIO FÍSICO DOS BENS CONSTITUTIVOS DO PATRIMÔNIO	
Saldo do Exercício Anterior.....	3.661.935,78
Exercício de 2023	380.278,27
<b>Total do Exercício.....</b>	<b>4.042.214,05</b>
<b>TOTAL</b>	<b>4.042.214,05</b>

Tobias Barreto (Se), 31 de dezembro de 2023.

**SABRINA DE FREITAS MELO OLIVEIRA**  
Secretária de Saúde

**JOSÉ VALMIR DOS PASSOS**  
CRC/SE - 4.111



FUNDO MUNICIPAL DE SAUDE DE TOBIAS BARRETO  
 Av. 7 de Junho Nº: 676, Bairro CENTRO  
 CEP: 49.300-000 TOBIAS BARRETO/SE  
 11388708000188

Emissão: 09/01/2024

## INVENTÁRIO DOS BENS MÓVEIS

Aquisição entre 01/01/2023 e 31/12/2023

Nº PATRIMÔNIO	ETIQUETA	DESCRIÇÃO	DT. DE AQUISIÇÃO	NAT. AQUISIÇÃO	REAVALIADO	FORNECEDOR	NOTA	EST. CONSERVAÇÃO	VLR. BEM	VLR. CORRIGIDO
<b>SECRETARIA MUNICIPAL DE SAUDE</b>					<b>QUANT.:</b>	<b>219,00</b>	<b>TOTAL:</b>	<b>R\$ 380.278,270</b>	<b>TOTAL CORRIGIDO:</b>	<b>R\$ 380.278,270</b>
<b>MERCANTIL</b>										
<b>IMOBILIARIO</b>					<b>QUANT.:</b>	<b>39,00</b>	<b>TOTAL:</b>	<b>R\$ 64.525,390</b>	<b>TOTAL CORRIGIDO:</b>	<b>R\$ 64.525,390</b>
000004274	4274	ESFIGMOMANOMETRO OBESO,MEDIDOR DE PRESSAO	05/05/2023	INCORPORACA O POR COMPRA		RF PRODUTOS HOSPITALARES E ODONTOLOGICOS LTDA	613	OTIMO	R\$ 93,4900	R\$ 93,4900
000004275	4275	ESTETOSCOPIO INFANTIL AUSCULTADOR CABECA MULT FREQ	05/05/2023	INCORPORACA O POR COMPRA		RF PRODUTOS HOSPITALARES E ODONTOLOGICOS LTDA	613	OTIMO	R\$ 40,0000	R\$ 40,0000
000004276	4276	OTOSCOPIO SIMPLES- TRANSMISSAO DA LUZ FIBRA OPTICA	05/05/2023	INCORPORACA O POR COMPRA		RF PRODUTOS HOSPITALARES E ODONTOLOGICOS LTDA	613	OTIMO	R\$ 350,0000	R\$ 350,0000
000004414	4414	ESFIGMOMANOMETRO ADULTO MEDIDOR DE PRESSAO ARTERIAL DE BRACO	15/05/2023	INCORPORACA O POR COMPRA		VIVA DISTRIBUIDORA DE PRODUTOS EIRELI	16579	OTIMO	R\$ 118,9000	R\$ 118,9000
000004418	4418	CAMA HOSPITALAR	22/05/2023	INCORPORACA O POR COMPRA		JMC COMERCIAL LTDA.	149	OTIMO	R\$ 3.590,0000	R\$ 3.590,0000
000004420	4420	AR CONDICIONADO,SPLIT 12.000 BTU 220W	19/05/2023	INCORPORACA O POR COMPRA		WCA DIGITAL MAQUINAS LTDA	717	OTIMO	R\$ 1.755,0000	R\$ 1.755,0000
000004421	4421	AR CONDICIONADO,SPLIT 12.000 BTU 220W	19/05/2023	INCORPORACA O POR COMPRA		WCA DIGITAL MAQUINAS LTDA	717	OTIMO	R\$ 1.755,0000	R\$ 1.755,0000
000004422	4422	AR CONDICIONADO,SPLIT 12.000 BTU 220W	19/05/2023	INCORPORACA O POR COMPRA		WCA DIGITAL MAQUINAS LTDA	717	OTIMO	R\$ 1.755,0000	R\$ 1.755,0000
000004423	4423	AR CONDICIONADO,SPLIT 12.000 BTU 220W	19/05/2023	INCORPORACA O POR COMPRA		WCA DIGITAL MAQUINAS LTDA	717	OTIMO	R\$ 1.755,0000	R\$ 1.755,0000
000004424	4424	AR CONDICIONADO,SPLIT 12.000 BTU 220W	19/05/2023	INCORPORACA O POR COMPRA		WCA DIGITAL MAQUINAS LTDA	717	OTIMO	R\$ 1.755,0000	R\$ 1.755,0000
000004434	4434	APARELHO DE RAIOS X VETERINARIO MOVEEL COMPLETO COM SUPORTE PARA ECRAN INOX	07/06/2023	INCORPORACA O POR COMPRA		EVOLUÇÃO VET EQUIPAMENTOS VETERINARIOS LTDA	2587	OTIMO	R\$ 32.000,0000	R\$ 32.000,0000
000004435	4435	CAMA HOSP.FAWLER 02 MANIVELAS CAP.150 KG	05/07/2023	INCORPORACA O POR COMPRA		JMC COMERCIAL LTDA.	162	OTIMO	R\$ 3.200,0000	R\$ 3.200,0000
000004436	4436	CAMA HOSP.FAWLER 02 MANIVELAS CAP.150 KG	05/07/2023	INCORPORACA O POR COMPRA		JMC COMERCIAL LTDA.	162	OTIMO	R\$ 3.200,0000	R\$ 3.200,0000
000004438	4438	CADEIRA SECRETARIA GIRATORIA SEM BRACO COR PRETA	12/07/2023	INCORPORACA O POR COMPRA		MOVEPLAST INDUSTRIA DE MOVEIS LTDA	1518	OTIMO	R\$ 225,0000	R\$ 225,0000

de

de

Responsável



FUNDO MUNICIPAL DE SAUDE DE TOBIAS BARRETO  
 Av. 7 de Junho Nº: 676, Bairro CENTRO  
 CEP: 49.300-000 TOBIAS BARRETO/SE  
 11388708000188

Emissão: 09/01/2024

**INVENTÁRIO DOS BENS MÓVEIS**

Aquisição entre 01/01/2023 e 31/12/2023

Nº PATRIMÔNIO	ETIQUETA	DESCRIÇÃO	DT. DE AQUISIÇÃO	NAT. AQUISIÇÃO	REAVALIADO	FORNECEDOR	NOTA	EST. CONSERVAÇÃO	VLR. BEM	VLR. CORRIGIDO
000004439	4439	CADEIRA SECRETARIA GIRATORIA SEM BRACO COR PRETA	12/07/2023	INCORPORACA O POR COMPRA		MOVEPLAST INDUSTRIA DE MOVEIS LTDA	1518	OTIMO	R\$ 225,0000	R\$ 225,0000
000004440	4440	CADEIRA SECRETARIA GIRATORIA SEM BRACO COR PRETA	12/07/2023	INCORPORACA O POR COMPRA		MOVEPLAST INDUSTRIA DE MOVEIS LTDA	1518	OTIMO	R\$ 225,0000	R\$ 225,0000
000004441	4441	CADEIRA SECRETARIA GIRATORIA SEM BRACO COR PRETA	12/07/2023	INCORPORACA O POR COMPRA		MOVEPLAST INDUSTRIA DE MOVEIS LTDA	1518	OTIMO	R\$ 225,0000	R\$ 225,0000
000004442	4442	CADEIRA SECRETARIA GIRATORIA SEM BRACO COR PRETA	12/07/2023	INCORPORACA O POR COMPRA		MOVEPLAST INDUSTRIA DE MOVEIS LTDA	1518	OTIMO	R\$ 225,0000	R\$ 225,0000
000004443	4443	CADEIRA SECRETARIA GIRATORIA SEM BRACO COR PRETA	12/07/2023	INCORPORACA O POR COMPRA		MOVEPLAST INDUSTRIA DE MOVEIS LTDA	1518	OTIMO	R\$ 225,0000	R\$ 225,0000
000004444	4444	CADEIRA SECRETARIA GIRATORIA SEM BRACO COR PRETA	12/07/2023	INCORPORACA O POR COMPRA		MOVEPLAST INDUSTRIA DE MOVEIS LTDA	1518	OTIMO	R\$ 225,0000	R\$ 225,0000
000004447	4447	CADEIRA SECRETARIA GIRATORIA SEM BRACO COR PRETA	12/07/2023	INCORPORACA O POR COMPRA		MOVEPLAST INDUSTRIA DE MOVEIS LTDA	1518	OTIMO	R\$ 225,0000	R\$ 225,0000
000004448	4448	CADEIRA SECRETARIA GIRATORIA SEM BRACO COR PRETA	12/07/2023	INCORPORACA O POR COMPRA		MOVEPLAST INDUSTRIA DE MOVEIS LTDA	1518	OTIMO	R\$ 225,0000	R\$ 225,0000
000004449	4449	CADEIRA SECRETARIA GIRATORIA SEM BRACO COR PRETA	12/07/2023	INCORPORACA O POR COMPRA		MOVEPLAST INDUSTRIA DE MOVEIS LTDA	1518	OTIMO	R\$ 225,0000	R\$ 225,0000
000004450	4450	CADEIRA SECRETARIA GIRATORIA SEM BRACO COR PRETA	12/07/2023	INCORPORACA O POR COMPRA		MOVEPLAST INDUSTRIA DE MOVEIS LTDA	1518	OTIMO	R\$ 225,0000	R\$ 225,0000
000004451	4451	CADEIRA SECRETARIA GIRATORIA SEM BRACO COR PRETA	12/07/2023	INCORPORACA O POR COMPRA		MOVEPLAST INDUSTRIA DE MOVEIS LTDA	1518	OTIMO	R\$ 225,0000	R\$ 225,0000
000004452	4452	CADEIRA SECRETARIA GIRATORIA SEM BRACO COR PRETA	12/07/2023	INCORPORACA O POR COMPRA		MOVEPLAST INDUSTRIA DE MOVEIS LTDA	1518	OTIMO	R\$ 225,0000	R\$ 225,0000
000004454	4454	CADEIRA SECRETARIA GIRATORIA SEM BRACO COR PRETA	12/07/2023	INCORPORACA O POR COMPRA		MOVEPLAST INDUSTRIA DE MOVEIS LTDA	1518	OTIMO	R\$ 225,0000	R\$ 225,0000
000004455	4455	CADEIRA SECRETARIA GIRATORIA SEM BRACO COR PRETA	12/07/2023	INCORPORACA O POR COMPRA		MOVEPLAST INDUSTRIA DE MOVEIS LTDA	1518	OTIMO	R\$ 225,0000	R\$ 225,0000
000004456	4456	CADEIRA SECRETARIA GIRATORIA SEM BRACO COR PRETA	12/07/2023	INCORPORACA O POR COMPRA		MOVEPLAST INDUSTRIA DE MOVEIS LTDA	1518	OTIMO	R\$ 225,0000	R\$ 225,0000
000004459	4459	CADEIRA SECRETARIA GIRATORIA SEM BRACO COR PRETA	12/07/2023	INCORPORACA O POR COMPRA		MOVEPLAST INDUSTRIA DE MOVEIS LTDA	1518	OTIMO	R\$ 225,0000	R\$ 225,0000
000004460	4460	CADEIRA SECRETARIA GIRATORIA SEM BRACO COR PRETA	12/07/2023	INCORPORACA O POR COMPRA		MOVEPLAST INDUSTRIA DE MOVEIS LTDA	1518	OTIMO	R\$ 225,0000	R\$ 225,0000
000004461	4461	CADEIRA SECRETARIA GIRATORIA SEM BRACO COR PRETA	12/07/2023	INCORPORACA O POR COMPRA		MOVEPLAST INDUSTRIA DE MOVEIS LTDA	1518	OTIMO	R\$ 225,0000	R\$ 225,0000

\_\_\_\_\_ de \_\_\_\_\_ de \_\_\_\_\_

Responsável



FUNDO MUNICIPAL DE SAUDE DE TOBIAS BARRETO  
 Av. 7 de Junho Nº: 676, Bairro CENTRO  
 CEP: 49.300-000 TOBIAS BARRETO/SE  
 11388708000188

Emissão: 09/01/2024

**INVENTÁRIO DOS BENS MÓVEIS**

Aquisição entre 01/01/2023 e 31/12/2023

Nº PATRIMÔNIO	ETIQUETA	DESCRIÇÃO	DT. DE AQUISIÇÃO	NAT. AQUISIÇÃO	REAVALIADO	FORNECEDOR	NOTA	EST. CONSERVAÇÃO	VLR. BEM	VLR. CORRIGIDO
000004462	4462	CADEIRA SECRETARIA GIRATORIA SEM BRACO COR PRETA	12/07/2023	INCORPORACA O POR COMPRA		MOVEPLAST INDUSTRIA DE MOVEIS LTDA	1518	OTIMO	R\$ 225,0000	R\$ 225,0000
000004467	4467	CADEIRA SECRETARIA GIRATORIA SEM BRACO COR PRETA	12/07/2023	INCORPORACA O POR COMPRA		MOVEPLAST INDUSTRIA DE MOVEIS LTDA	1518	OTIMO	R\$ 225,0000	R\$ 225,0000
000004468	4468	CADEIRA SECRETARIA GIRATORIA SEM BRACO COR PRETA	12/07/2023	INCORPORACA O POR COMPRA		MOVEPLAST INDUSTRIA DE MOVEIS LTDA	1518	OTIMO	R\$ 225,0000	R\$ 225,0000
000004471	4471	CADEIRA SECRETARIA GIRATORIA SEM BRACO COR PRETA	12/07/2023	INCORPORACA O POR COMPRA		MOVEPLAST INDUSTRIA DE MOVEIS LTDA	1518	OTIMO	R\$ 225,0000	R\$ 225,0000
000004472	4472	CADEIRA SECRETARIA GIRATORIA SEM BRACO COR PRETA	12/07/2023	INCORPORACA O POR COMPRA		MOVEPLAST INDUSTRIA DE MOVEIS LTDA	1518	OTIMO	R\$ 225,0000	R\$ 225,0000
000004487	4487	MESA ESCRITORIO COM 02 GAVETAS	12/07/2023	INCORPORACA O POR COMPRA		MOVEPLAST INDUSTRIA DE MOVEIS LTDA	1518	OTIMO	R\$ 368,0000	R\$ 368,0000
000004490	4490	APARELHO DE RAO X VETERINÁRIO 200 MA / 100 KV MÓVEL COMPLETO COM MESA BUCKY COM SUPORTE PARA ÉCRAN EM INOX.	03/08/2023	INCORPORACA O POR COMPRA		EVOLUÇÃO VET EQUIPAMENTOS VETERINARIOS LTDA	2653	OTIMO	R\$ 7.390,0000	R\$ 7.390,0000
<b>CENTRO DE SAUDE TOBIAS BARRETO (UBS AGRIPINOS I II III)</b>										
<b>PROGRAMA PRIMEIRA INFANCIA DO SUAS</b>					<b>QUANT.:</b>	<b>2,00</b>	<b>TOTAL:</b>	<b>R\$ 4.440,000</b>	<b>TOTAL CORRIGIDO:</b>	<b>R\$ 4.440,000</b>
000004426	4426	COMPUTADOR BASICO 240GB MEMORIA 8GB MONITOR 19" HDMI	19/05/2023	INCORPORACA O POR COMPRA		RD NEGOCIOS DE INFORMATICA LTDA	2269	OTIMO	R\$ 2.220,0000	R\$ 2.220,0000
000004432	4432	COMPUTADOR BASICO 240GB MEMORIA 8GB MONITOR 19" HDMI	19/05/2023	INCORPORACA O POR COMPRA		RD NEGOCIOS DE INFORMATICA LTDA	2269	OTIMO	R\$ 2.220,0000	R\$ 2.220,0000
<b>UNIDADE JABEBERI</b>										
<b>CAMPO PEQUENO E AGROVILA</b>					<b>QUANT.:</b>	<b>8,00</b>	<b>TOTAL:</b>	<b>R\$ 3.035,000</b>	<b>TOTAL CORRIGIDO:</b>	<b>R\$ 3.035,000</b>
000004474	4474	LONGARINA 03 LUGARES EM POLIPROPILENO	12/07/2023	INCORPORACA O POR COMPRA		MOVEPLAST INDUSTRIA DE MOVEIS LTDA	1518	OTIMO	R\$ 381,0000	R\$ 381,0000
000004475	4475	LONGARINA 03 LUGARES EM POLIPROPILENO	12/07/2023	INCORPORACA O POR COMPRA		MOVEPLAST INDUSTRIA DE MOVEIS LTDA	1518	OTIMO	R\$ 381,0000	R\$ 381,0000
000004476	4476	LONGARINA 03 LUGARES EM POLIPROPILENO	12/07/2023	INCORPORACA O POR COMPRA		MOVEPLAST INDUSTRIA DE MOVEIS LTDA	1518	OTIMO	R\$ 381,0000	R\$ 381,0000
000004477	4477	LONGARINA 03 LUGARES EM POLIPROPILENO	12/07/2023	INCORPORACA O POR COMPRA		MOVEPLAST INDUSTRIA DE MOVEIS LTDA	1518	OTIMO	R\$ 381,0000	R\$ 381,0000
000004478	4478	LONGARINA 03 LUGARES EM	12/07/2023	INCORPORACA		MOVEPLAST INDUSTRIA DE	1518	OTIMO	R\$ 381,0000	R\$ 381,0000

\_\_\_\_\_ de \_\_\_\_\_ de \_\_\_\_\_

Responsável





FUNDO MUNICIPAL DE SAUDE DE TOBIAS BARRETO  
 Av. 7 de Junho Nº: 676, Bairro CENTRO  
 CEP: 49.300-000 TOBIAS BARRETO/SE  
 11388708000188

Emissão: 09/01/2024

**INVENTÁRIO DOS BENS MÓVEIS**

Aquisição entre 01/01/2023 e 31/12/2023

Nº PATRIMÔNIO	ETIQUETA	DESCRIÇÃO	DT. DE AQUISIÇÃO	NAT. AQUISIÇÃO	REAVALIADO	FORNECEDOR	NOTA	EST. CONSERVAÇÃO	VLR. BEM	VLR. CORRIGIDO
		POLIPROPILENO		O POR COMPRA		MOVEIS LTDA				
0000004483	4483	LONGARINA 03 LUGARES EM POLIPROPILENO	12/07/2023	INCORPORACA O POR COMPRA		MOVEPLAST INDUSTRIA DE MOVEIS LTDA	1518	OTIMO	R\$ 381,0000	R\$ 381,0000
0000004484	4484	LONGARINA 03 LUGARES EM POLIPROPILENO	12/07/2023	INCORPORACA O POR COMPRA		MOVEPLAST INDUSTRIA DE MOVEIS LTDA	1518	OTIMO	R\$ 381,0000	R\$ 381,0000
0000004488	4488	MESA ESCRITORIO COM 02 GAVETAS	12/07/2023	INCORPORACA O POR COMPRA		MOVEPLAST INDUSTRIA DE MOVEIS LTDA	1518	OTIMO	R\$ 368,0000	R\$ 368,0000
<b>UNIDADE MONTES COELHO</b>										
<b>UNIDADE JOSELITA DURVAL DOS SANTOS</b>					<b>QUANT.:</b>	<b>1,00</b>	<b>TOTAL:</b>	<b>R\$ 2.220,000</b>	<b>TOTAL CORRIGIDO:</b>	<b>R\$ 2.220,000</b>
0000004428	4428	COMPUTADOR BASICO 240GB MEMORIA 8GB MONITOR 19" HDMI	19/05/2023	INCORPORACA O POR COMPRA		RD NEGOCIOS DE INFORMATICA LTDA	2269	OTIMO	R\$ 2.220,0000	R\$ 2.220,0000
<b>CLINICA FAMILIA ZILDA ARNS</b>										
<b>UNIDADE BASICA SAUDE ZILDA ARNS</b>					<b>QUANT.:</b>	<b>6,00</b>	<b>TOTAL:</b>	<b>R\$ 5.676,490</b>	<b>TOTAL CORRIGIDO:</b>	<b>R\$ 5.676,490</b>
0000004272	4272	ESFIGMOMANOMETRO OBESO,MEDIDOR DE PRESSAO	05/05/2023	INCORPORACA O POR COMPRA		RF PRODUTOS HOSPITALARES E ODONTOLOGICOS LTDA	613	OTIMO	R\$ 93,4900	R\$ 93,4900
0000004429	4429	COMPUTADOR BASICO 240GB MEMORIA 8GB MONITOR 19" HDMI	19/05/2023	INCORPORACA O POR COMPRA		RD NEGOCIOS DE INFORMATICA LTDA	2269	OTIMO	R\$ 2.220,0000	R\$ 2.220,0000
0000004430	4430	COMPUTADOR BASICO 240GB MEMORIA 8GB MONITOR 19" HDMI	19/05/2023	INCORPORACA O POR COMPRA		RD NEGOCIOS DE INFORMATICA LTDA	2269	OTIMO	R\$ 2.220,0000	R\$ 2.220,0000
0000004479	4479	LONGARINA 03 LUGARES EM POLIPROPILENO	12/07/2023	INCORPORACA O POR COMPRA		MOVEPLAST INDUSTRIA DE MOVEIS LTDA	1518	OTIMO	R\$ 381,0000	R\$ 381,0000
0000004482	4482	LONGARINA 03 LUGARES EM POLIPROPILENO	12/07/2023	INCORPORACA O POR COMPRA		MOVEPLAST INDUSTRIA DE MOVEIS LTDA	1518	OTIMO	R\$ 381,0000	R\$ 381,0000
0000004485	4485	LONGARINA 03 LUGARES EM POLIPROPILENO	12/07/2023	INCORPORACA O POR COMPRA		MOVEPLAST INDUSTRIA DE MOVEIS LTDA	1518	OTIMO	R\$ 381,0000	R\$ 381,0000
<b>SECRETARIO MUNICIPAL DE SAUDE</b>										
<b>UNIDADE NANZINHA ALMEIDA</b>					<b>QUANT.:</b>	<b>9,00</b>	<b>TOTAL:</b>	<b>R\$ 7.545,000</b>	<b>TOTAL CORRIGIDO:</b>	<b>R\$ 7.545,000</b>
0000004419	4419	AR CONDICIONADO,SPLIT 12.000 BTU 220W	19/05/2023	INCORPORACA O POR COMPRA		WCA DIGITAL MAQUINAS LTDA	717	OTIMO	R\$ 1.755,0000	R\$ 1.755,0000
0000004425	4425	COMPUTADOR BASICO 240GB MEMORIA 8GB MONITOR 19" HDMI	19/05/2023	INCORPORACA O POR COMPRA		RD NEGOCIOS DE INFORMATICA LTDA	2269	OTIMO	R\$ 2.220,0000	R\$ 2.220,0000
0000004427	4427	COMPUTADOR BASICO 240GB	19/05/2023	INCORPORACA		RD NEGOCIOS DE	2269	OTIMO	R\$ 2.220,0000	R\$ 2.220,0000

\_\_\_\_\_ de \_\_\_\_\_ de \_\_\_\_\_

Responsável



FUNDO MUNICIPAL DE SAUDE DE TOBIAS BARRETO  
 Av. 7 de Junho Nº: 676, Bairro CENTRO  
 CEP: 49.300-000 TOBIAS BARRETO/SE  
 11388708000188

Emissão: 09/01/2024

**INVENTÁRIO DOS BENS MÓVEIS**

Aquisição entre 01/01/2023 e 31/12/2023

Nº PATRIMÔNIO	ETIQUETA	DESCRIÇÃO	DT. DE AQUISIÇÃO	NAT. AQUISIÇÃO	REAVALIADO	FORNECEDOR	NOTA	EST. CONSERVAÇÃO	VLR. BEM	VLR. CORRIGIDO
		MEMORIA 8GB MONITOR 19" HDMI		O POR COMPRA		INFORMATICA LTDA				
000004437	4437	CADEIRA SECRETARIA GIRATORIA SEM BRACO COR PRETA	12/07/2023	INCORPORACA O POR COMPRA		MOVEPLAST INDUSTRIA DE MOVEIS LTDA	1518	OTIMO	R\$ 225,0000	R\$ 225,0000
000004463	4463	CADEIRA SECRETARIA GIRATORIA SEM BRACO COR PRETA	12/07/2023	INCORPORACA O POR COMPRA		MOVEPLAST INDUSTRIA DE MOVEIS LTDA	1518	OTIMO	R\$ 225,0000	R\$ 225,0000
000004464	4464	CADEIRA SECRETARIA GIRATORIA SEM BRACO COR PRETA	12/07/2023	INCORPORACA O POR COMPRA		MOVEPLAST INDUSTRIA DE MOVEIS LTDA	1518	OTIMO	R\$ 225,0000	R\$ 225,0000
000004465	4465	CADEIRA SECRETARIA GIRATORIA SEM BRACO COR PRETA	12/07/2023	INCORPORACA O POR COMPRA		MOVEPLAST INDUSTRIA DE MOVEIS LTDA	1518	OTIMO	R\$ 225,0000	R\$ 225,0000
000004466	4466	CADEIRA SECRETARIA GIRATORIA SEM BRACO COR PRETA	12/07/2023	INCORPORACA O POR COMPRA		MOVEPLAST INDUSTRIA DE MOVEIS LTDA	1518	OTIMO	R\$ 225,0000	R\$ 225,0000
000004473	4473	CADEIRA SECRETARIA GIRATORIA SEM BRACO COR PRETA	12/07/2023	INCORPORACA O POR COMPRA		MOVEPLAST INDUSTRIA DE MOVEIS LTDA	1518	OTIMO	R\$ 225,0000	R\$ 225,0000
<b>CENTRAL DE AMBULANCIA</b>										
<b>UNIDADE BASICA DE TRANSPORTES</b>					<b>QUANT.:</b>	<b>1,00</b>	<b>TOTAL:</b>	<b>R\$ 260.900,000</b>	<b>TOTAL CORRIGIDO:</b>	<b>R\$ 260.900,000</b>
000004489	4489	MASTER RENAULT,MSU FGT 1 113 M6 2023 2024 CH 93YF62002RJ623843 OKM,DIESEL BRANCA	21/07/2023	INCORPORACA O POR COMPRA		VRIO SOLUCOES SERVICOS DE MONTAGENS MOVEIS LTDA	1396	OTIMO	R\$ 260.900,0000	R\$ 260.900,0000
<b>ENDEMIAS</b>										
<b>CONTRROLE E COMBATE AS ENDEMIAS</b>					<b>QUANT.:</b>	<b>2,00</b>	<b>TOTAL:</b>	<b>R\$ 450,000</b>	<b>TOTAL CORRIGIDO:</b>	<b>R\$ 450,000</b>
000004469	4469	CADEIRA SECRETARIA GIRATORIA SEM BRACO COR PRETA	12/07/2023	INCORPORACA O POR COMPRA		MOVEPLAST INDUSTRIA DE MOVEIS LTDA	1518	OTIMO	R\$ 225,0000	R\$ 225,0000
000004470	4470	CADEIRA SECRETARIA GIRATORIA SEM BRACO COR PRETA	12/07/2023	INCORPORACA O POR COMPRA		MOVEPLAST INDUSTRIA DE MOVEIS LTDA	1518	OTIMO	R\$ 225,0000	R\$ 225,0000
<b>FMS TOBIAS BARRETO/CENTRO DE SAUDE II - SESP</b>										
<b>CEME(SESP)</b>					<b>QUANT.:</b>	<b>8,00</b>	<b>TOTAL:</b>	<b>R\$ 2.005,900</b>	<b>TOTAL CORRIGIDO:</b>	<b>R\$ 2.005,900</b>
000004415	4415	ESFIGMOMANOMETRO ADULTO MEDIDOR DE PRESSAO ARTERIAL DE BRACO	15/05/2023	INCORPORACA O POR COMPRA		VIVA DISTRIBUIDORA DE PRODUTOS EIRELI	16579	OTIMO	R\$ 118,9000	R\$ 118,9000
000004445	4445	CADEIRA SECRETARIA GIRATORIA SEM BRACO COR PRETA	12/07/2023	INCORPORACA O POR COMPRA		MOVEPLAST INDUSTRIA DE MOVEIS LTDA	1518	OTIMO	R\$ 225,0000	R\$ 225,0000

\_\_\_\_\_ de \_\_\_\_\_ de \_\_\_\_\_

Responsável



FUNDO MUNICIPAL DE SAUDE DE TOBIAS BARRETO  
 Av. 7 de Junho Nº: 676, Bairro CENTRO  
 CEP: 49.300-000 TOBIAS BARRETO/SE  
 11388708000188

Emissão: 09/01/2024

## INVENTÁRIO DOS BENS MÓVEIS

Aquisição entre 01/01/2023 e 31/12/2023

Nº PATRIMÔNIO	ETIQUETA	DESCRIÇÃO	DT. DE AQUISIÇÃO	NAT. AQUISIÇÃO	REAVALIADO	FORNECEDOR	NOTA	EST. CONSERVAÇÃO	VLR. BEM	VLR. CORRIGIDO
000004446	4446	CADEIRA SECRETARIA GIRATORIA SEM BRACO COR PRETA	12/07/2023	INCORPORACA O POR COMPRA		MOVEPLAST INDUSTRIA DE MOVEIS LTDA	1518	OTIMO	R\$ 225,0000	R\$ 225,0000
000004453	4453	CADEIRA SECRETARIA GIRATORIA SEM BRACO COR PRETA	12/07/2023	INCORPORACA O POR COMPRA		MOVEPLAST INDUSTRIA DE MOVEIS LTDA	1518	OTIMO	R\$ 225,0000	R\$ 225,0000
000004457	4457	CADEIRA SECRETARIA GIRATORIA SEM BRACO COR PRETA	12/07/2023	INCORPORACA O POR COMPRA		MOVEPLAST INDUSTRIA DE MOVEIS LTDA	1518	OTIMO	R\$ 225,0000	R\$ 225,0000
000004458	4458	CADEIRA SECRETARIA GIRATORIA SEM BRACO COR PRETA	12/07/2023	INCORPORACA O POR COMPRA		MOVEPLAST INDUSTRIA DE MOVEIS LTDA	1518	OTIMO	R\$ 225,0000	R\$ 225,0000
000004480	4480	LONGARINA 03 LUGARES EM POLIPROPILENO	12/07/2023	INCORPORACA O POR COMPRA		MOVEPLAST INDUSTRIA DE MOVEIS LTDA	1518	OTIMO	R\$ 381,0000	R\$ 381,0000
000004481	4481	LONGARINA 03 LUGARES EM POLIPROPILENO	12/07/2023	INCORPORACA O POR COMPRA		MOVEPLAST INDUSTRIA DE MOVEIS LTDA	1518	OTIMO	R\$ 381,0000	R\$ 381,0000
<b>CENTRO DE ESPECIALIDADE</b>										
<b>PROGRAMA MELHOR EM CASA</b>					<b>QUANT.:</b>	<b>2,00</b>	<b>TOTAL:</b>	<b>R\$ 7.180,000</b>	<b>TOTAL CORRIGIDO:</b>	<b>R\$ 7.180,000</b>
000004416	4416	CAMA HOSPITALAR	22/05/2023	INCORPORACA O POR COMPRA		JMC COMERCIAL LTDA.	149	OTIMO	R\$ 3.590,0000	R\$ 3.590,0000
000004417	4417	CAMA HOSPITALAR	22/05/2023	INCORPORACA O POR COMPRA		JMC COMERCIAL LTDA.	149	OTIMO	R\$ 3.590,0000	R\$ 3.590,0000
<b>LACEN - LABORATORIO CENTRAL</b>										
<b>CEME</b>					<b>QUANT.:</b>	<b>1,00</b>	<b>TOTAL:</b>	<b>R\$ 2.220,000</b>	<b>TOTAL CORRIGIDO:</b>	<b>R\$ 2.220,000</b>
000004433	4433	COMPUTADOR BASICO 240GB MEMORIA 8GB MONITOR 19" HDMI	19/05/2023	INCORPORACA O POR COMPRA		RD NEGOCIOS DE INFORMATICA LTDA	2269	OTIMO	R\$ 2.220,0000	R\$ 2.220,0000
<b>COORDENAÇÃO DE ATENÇÃO BASICA</b>										
<b>FUNDO MUNICIPAL DE SAUDE</b>					<b>QUANT.:</b>	<b>137,00</b>	<b>TOTAL:</b>	<b>R\$ 17.399,000</b>	<b>TOTAL CORRIGIDO:</b>	<b>R\$ 17.399,000</b>
000004277	4277	APARELHO DE PRESSAO DIGITAL DE BRACO	05/05/2023	INCORPORACA O POR COMPRA		RF PRODUTOS HOSPITALARES E ODONTOLOGICOS LTDA	612	OTIMO	R\$ 127,0000	R\$ 127,0000
000004278	4278	APARELHO DE PRESSAO DIGITAL DE BRACO	05/05/2023	INCORPORACA O POR COMPRA		RF PRODUTOS HOSPITALARES E ODONTOLOGICOS LTDA	612	OTIMO	R\$ 127,0000	R\$ 127,0000
000004279	4279	APARELHO DE PRESSAO DIGITAL DE BRACO	05/05/2023	INCORPORACA O POR COMPRA		RF PRODUTOS HOSPITALARES E ODONTOLOGICOS LTDA	612	OTIMO	R\$ 127,0000	R\$ 127,0000
000004280	4280	APARELHO DE PRESSAO DIGITAL DE BRACO	05/05/2023	INCORPORACA O POR COMPRA		RF PRODUTOS HOSPITALARES E ODONTOLOGICOS LTDA	612	OTIMO	R\$ 127,0000	R\$ 127,0000

\_\_\_\_\_ de \_\_\_\_\_ de \_\_\_\_\_

Responsável



FUNDO MUNICIPAL DE SAUDE DE TOBIAS BARRETO  
 Av. 7 de Junho Nº: 676, Bairro CENTRO  
 CEP: 49.300-000 TOBIAS BARRETO/SE  
 11388708000188

Emissão: 09/01/2024

## INVENTÁRIO DOS BENS MÓVEIS

Aquisição entre 01/01/2023 e 31/12/2023

Nº PATRIMÔNIO	ETIQUETA	DESCRIÇÃO	DT. DE AQUISIÇÃO	NAT. AQUISIÇÃO	REAVALIADO	FORNECEDOR	NOTA	EST. CONSERVAÇÃO	VLR. BEM	VLR. CORRIGIDO
000004281	4281	APARELHO DE PRESSAO DIGITAL DE BRACO	05/05/2023	INCORPORACA O POR COMPRA		RF PRODUTOS HOSPITALARES E ODONTOLOGICOS LTDA	612	OTIMO	R\$ 127,0000	R\$ 127,0000
000004282	4282	APARELHO DE PRESSAO DIGITAL DE BRACO	05/05/2023	INCORPORACA O POR COMPRA		RF PRODUTOS HOSPITALARES E ODONTOLOGICOS LTDA	612	OTIMO	R\$ 127,0000	R\$ 127,0000
000004283	4283	APARELHO DE PRESSAO DIGITAL DE BRACO	05/05/2023	INCORPORACA O POR COMPRA		RF PRODUTOS HOSPITALARES E ODONTOLOGICOS LTDA	612	OTIMO	R\$ 127,0000	R\$ 127,0000
000004284	4284	APARELHO DE PRESSAO DIGITAL DE BRACO	05/05/2023	INCORPORACA O POR COMPRA		RF PRODUTOS HOSPITALARES E ODONTOLOGICOS LTDA	612	OTIMO	R\$ 127,0000	R\$ 127,0000
000004285	4285	APARELHO DE PRESSAO DIGITAL DE BRACO	05/05/2023	INCORPORACA O POR COMPRA		RF PRODUTOS HOSPITALARES E ODONTOLOGICOS LTDA	612	OTIMO	R\$ 127,0000	R\$ 127,0000
000004286	4286	APARELHO DE PRESSAO DIGITAL DE BRACO	05/05/2023	INCORPORACA O POR COMPRA		RF PRODUTOS HOSPITALARES E ODONTOLOGICOS LTDA	612	OTIMO	R\$ 127,0000	R\$ 127,0000
000004287	4287	APARELHO DE PRESSAO DIGITAL DE BRACO	05/05/2023	INCORPORACA O POR COMPRA		RF PRODUTOS HOSPITALARES E ODONTOLOGICOS LTDA	612	OTIMO	R\$ 127,0000	R\$ 127,0000
000004288	4288	APARELHO DE PRESSAO DIGITAL DE BRACO	05/05/2023	INCORPORACA O POR COMPRA		RF PRODUTOS HOSPITALARES E ODONTOLOGICOS LTDA	612	OTIMO	R\$ 127,0000	R\$ 127,0000
000004289	4289	APARELHO DE PRESSAO DIGITAL DE BRACO	05/05/2023	INCORPORACA O POR COMPRA		RF PRODUTOS HOSPITALARES E ODONTOLOGICOS LTDA	612	OTIMO	R\$ 127,0000	R\$ 127,0000
000004290	4290	APARELHO DE PRESSAO DIGITAL DE BRACO	05/05/2023	INCORPORACA O POR COMPRA		RF PRODUTOS HOSPITALARES E ODONTOLOGICOS LTDA	612	OTIMO	R\$ 127,0000	R\$ 127,0000
000004291	4291	APARELHO DE PRESSAO DIGITAL DE BRACO	05/05/2023	INCORPORACA O POR COMPRA		RF PRODUTOS HOSPITALARES E ODONTOLOGICOS LTDA	612	OTIMO	R\$ 127,0000	R\$ 127,0000
000004292	4292	APARELHO DE PRESSAO DIGITAL DE BRACO	05/05/2023	INCORPORACA O POR COMPRA		RF PRODUTOS HOSPITALARES E ODONTOLOGICOS LTDA	612	OTIMO	R\$ 127,0000	R\$ 127,0000
000004293	4293	APARELHO DE PRESSAO DIGITAL DE BRACO	05/05/2023	INCORPORACA O POR COMPRA		RF PRODUTOS HOSPITALARES E ODONTOLOGICOS LTDA	612	OTIMO	R\$ 127,0000	R\$ 127,0000
000004294	4294	APARELHO DE PRESSAO DIGITAL DE BRACO	05/05/2023	INCORPORACA O POR COMPRA		RF PRODUTOS HOSPITALARES E ODONTOLOGICOS LTDA	612	OTIMO	R\$ 127,0000	R\$ 127,0000
000004295	4295	APARELHO DE PRESSAO DIGITAL DE BRACO	05/05/2023	INCORPORACA O POR COMPRA		RF PRODUTOS HOSPITALARES E ODONTOLOGICOS LTDA	612	OTIMO	R\$ 127,0000	R\$ 127,0000
000004296	4296	APARELHO DE PRESSAO DIGITAL DE BRACO	05/05/2023	INCORPORACA O POR COMPRA		RF PRODUTOS HOSPITALARES E ODONTOLOGICOS LTDA	612	OTIMO	R\$ 127,0000	R\$ 127,0000
000004297	4297	APARELHO DE PRESSAO DIGITAL DE BRACO	05/05/2023	INCORPORACA O POR COMPRA		RF PRODUTOS HOSPITALARES E ODONTOLOGICOS LTDA	612	OTIMO	R\$ 127,0000	R\$ 127,0000
000004298	4298	APARELHO DE PRESSAO DIGITAL DE BRACO	05/05/2023	INCORPORACA O POR COMPRA		RF PRODUTOS HOSPITALARES E ODONTOLOGICOS LTDA	612	OTIMO	R\$ 127,0000	R\$ 127,0000

de de

Responsável



FUNDO MUNICIPAL DE SAUDE DE TOBIAS BARRETO  
 Av. 7 de Junho Nº: 676, Bairro CENTRO  
 CEP: 49.300-000 TOBIAS BARRETO/SE  
 11388708000188

Emissão: 09/01/2024

## INVENTÁRIO DOS BENS MÓVEIS

Aquisição entre 01/01/2023 e 31/12/2023

Nº PATRIMÔNIO	ETIQUETA	DESCRIÇÃO	DT. DE AQUISIÇÃO	NAT. AQUISIÇÃO	REAVALIADO	FORNECEDOR	NOTA	EST. CONSERVAÇÃO	VLR. BEM	VLR. CORRIGIDO
000004299	4299	APARELHO DE PRESSAO DIGITAL DE BRACO	05/05/2023	INCORPORACA O POR COMPRA		RF PRODUTOS HOSPITALARES E ODONTOLOGICOS LTDA	612	OTIMO	R\$ 127,0000	R\$ 127,0000
000004300	4300	APARELHO DE PRESSAO DIGITAL DE BRACO	05/05/2023	INCORPORACA O POR COMPRA		RF PRODUTOS HOSPITALARES E ODONTOLOGICOS LTDA	612	OTIMO	R\$ 127,0000	R\$ 127,0000
000004301	4301	APARELHO DE PRESSAO DIGITAL DE BRACO	05/05/2023	INCORPORACA O POR COMPRA		RF PRODUTOS HOSPITALARES E ODONTOLOGICOS LTDA	612	OTIMO	R\$ 127,0000	R\$ 127,0000
000004302	4302	APARELHO DE PRESSAO DIGITAL DE BRACO	05/05/2023	INCORPORACA O POR COMPRA		RF PRODUTOS HOSPITALARES E ODONTOLOGICOS LTDA	612	OTIMO	R\$ 127,0000	R\$ 127,0000
000004303	4303	APARELHO DE PRESSAO DIGITAL DE BRACO	05/05/2023	INCORPORACA O POR COMPRA		RF PRODUTOS HOSPITALARES E ODONTOLOGICOS LTDA	612	OTIMO	R\$ 127,0000	R\$ 127,0000
000004304	4304	APARELHO DE PRESSAO DIGITAL DE BRACO	05/05/2023	INCORPORACA O POR COMPRA		RF PRODUTOS HOSPITALARES E ODONTOLOGICOS LTDA	612	OTIMO	R\$ 127,0000	R\$ 127,0000
000004305	4305	APARELHO DE PRESSAO DIGITAL DE BRACO	05/05/2023	INCORPORACA O POR COMPRA		RF PRODUTOS HOSPITALARES E ODONTOLOGICOS LTDA	612	OTIMO	R\$ 127,0000	R\$ 127,0000
000004306	4306	APARELHO DE PRESSAO DIGITAL DE BRACO	05/05/2023	INCORPORACA O POR COMPRA		RF PRODUTOS HOSPITALARES E ODONTOLOGICOS LTDA	612	OTIMO	R\$ 127,0000	R\$ 127,0000
000004307	4307	APARELHO DE PRESSAO DIGITAL DE BRACO	05/05/2023	INCORPORACA O POR COMPRA		RF PRODUTOS HOSPITALARES E ODONTOLOGICOS LTDA	612	OTIMO	R\$ 127,0000	R\$ 127,0000
000004308	4308	APARELHO DE PRESSAO DIGITAL DE BRACO	05/05/2023	INCORPORACA O POR COMPRA		RF PRODUTOS HOSPITALARES E ODONTOLOGICOS LTDA	612	OTIMO	R\$ 127,0000	R\$ 127,0000
000004309	4309	APARELHO DE PRESSAO DIGITAL DE BRACO	05/05/2023	INCORPORACA O POR COMPRA		RF PRODUTOS HOSPITALARES E ODONTOLOGICOS LTDA	612	OTIMO	R\$ 127,0000	R\$ 127,0000
000004310	4310	APARELHO DE PRESSAO DIGITAL DE BRACO	05/05/2023	INCORPORACA O POR COMPRA		RF PRODUTOS HOSPITALARES E ODONTOLOGICOS LTDA	612	OTIMO	R\$ 127,0000	R\$ 127,0000
000004311	4311	APARELHO DE PRESSAO DIGITAL DE BRACO	05/05/2023	INCORPORACA O POR COMPRA		RF PRODUTOS HOSPITALARES E ODONTOLOGICOS LTDA	612	OTIMO	R\$ 127,0000	R\$ 127,0000
000004312	4312	APARELHO DE PRESSAO DIGITAL DE BRACO	05/05/2023	INCORPORACA O POR COMPRA		RF PRODUTOS HOSPITALARES E ODONTOLOGICOS LTDA	612	OTIMO	R\$ 127,0000	R\$ 127,0000
000004313	4313	APARELHO DE PRESSAO DIGITAL DE BRACO	05/05/2023	INCORPORACA O POR COMPRA		RF PRODUTOS HOSPITALARES E ODONTOLOGICOS LTDA	612	OTIMO	R\$ 127,0000	R\$ 127,0000
000004314	4314	APARELHO DE PRESSAO DIGITAL DE BRACO	05/05/2023	INCORPORACA O POR COMPRA		RF PRODUTOS HOSPITALARES E ODONTOLOGICOS LTDA	612	OTIMO	R\$ 127,0000	R\$ 127,0000
000004315	4315	APARELHO DE PRESSAO DIGITAL DE BRACO	05/05/2023	INCORPORACA O POR COMPRA		RF PRODUTOS HOSPITALARES E ODONTOLOGICOS LTDA	612	OTIMO	R\$ 127,0000	R\$ 127,0000
000004316	4316	APARELHO DE PRESSAO DIGITAL DE BRACO	05/05/2023	INCORPORACA O POR COMPRA		RF PRODUTOS HOSPITALARES E ODONTOLOGICOS LTDA	612	OTIMO	R\$ 127,0000	R\$ 127,0000

de de

Responsável





FUNDO MUNICIPAL DE SAUDE DE TOBIAS BARRETO  
 Av. 7 de Junho Nº: 676, Bairro CENTRO  
 CEP: 49.300-000 TOBIAS BARRETO/SE  
 11388708000188

Emissão: 09/01/2024

**INVENTÁRIO DOS BENS MÓVEIS**

Aquisição entre 01/01/2023 e 31/12/2023

Nº PATRIMÔNIO	ETIQUETA	DESCRIÇÃO	DT. DE AQUISIÇÃO	NAT. AQUISIÇÃO	REAVALIADO	FORNECEDOR	NOTA	EST. CONSERVAÇÃO	VLR. BEM	VLR. CORRIGIDO
000004317	4317	APARELHO DE PRESSAO DIGITAL DE BRACO	05/05/2023	INCORPORACA O POR COMPRA		RF PRODUTOS HOSPITALARES E ODONTOLOGICOS LTDA	612	OTIMO	R\$ 127,0000	R\$ 127,0000
000004318	4318	APARELHO DE PRESSAO DIGITAL DE BRACO	05/05/2023	INCORPORACA O POR COMPRA		RF PRODUTOS HOSPITALARES E ODONTOLOGICOS LTDA	612	OTIMO	R\$ 127,0000	R\$ 127,0000
000004319	4319	APARELHO DE PRESSAO DIGITAL DE BRACO	05/05/2023	INCORPORACA O POR COMPRA		RF PRODUTOS HOSPITALARES E ODONTOLOGICOS LTDA	612	OTIMO	R\$ 127,0000	R\$ 127,0000
000004320	4320	APARELHO DE PRESSAO DIGITAL DE BRACO	05/05/2023	INCORPORACA O POR COMPRA		RF PRODUTOS HOSPITALARES E ODONTOLOGICOS LTDA	612	OTIMO	R\$ 127,0000	R\$ 127,0000
000004321	4321	APARELHO DE PRESSAO DIGITAL DE BRACO	05/05/2023	INCORPORACA O POR COMPRA		RF PRODUTOS HOSPITALARES E ODONTOLOGICOS LTDA	612	OTIMO	R\$ 127,0000	R\$ 127,0000
000004322	4322	APARELHO DE PRESSAO DIGITAL DE BRACO	05/05/2023	INCORPORACA O POR COMPRA		RF PRODUTOS HOSPITALARES E ODONTOLOGICOS LTDA	612	OTIMO	R\$ 127,0000	R\$ 127,0000
000004323	4323	APARELHO DE PRESSAO DIGITAL DE BRACO	05/05/2023	INCORPORACA O POR COMPRA		RF PRODUTOS HOSPITALARES E ODONTOLOGICOS LTDA	612	OTIMO	R\$ 127,0000	R\$ 127,0000
000004324	4324	APARELHO DE PRESSAO DIGITAL DE BRACO	05/05/2023	INCORPORACA O POR COMPRA		RF PRODUTOS HOSPITALARES E ODONTOLOGICOS LTDA	612	OTIMO	R\$ 127,0000	R\$ 127,0000
000004325	4325	APARELHO DE PRESSAO DIGITAL DE BRACO	05/05/2023	INCORPORACA O POR COMPRA		RF PRODUTOS HOSPITALARES E ODONTOLOGICOS LTDA	612	OTIMO	R\$ 127,0000	R\$ 127,0000
000004326	4326	APARELHO DE PRESSAO DIGITAL DE BRACO	05/05/2023	INCORPORACA O POR COMPRA		RF PRODUTOS HOSPITALARES E ODONTOLOGICOS LTDA	612	OTIMO	R\$ 127,0000	R\$ 127,0000
000004327	4327	APARELHO DE PRESSAO DIGITAL DE BRACO	05/05/2023	INCORPORACA O POR COMPRA		RF PRODUTOS HOSPITALARES E ODONTOLOGICOS LTDA	612	OTIMO	R\$ 127,0000	R\$ 127,0000
000004328	4328	APARELHO DE PRESSAO DIGITAL DE BRACO	05/05/2023	INCORPORACA O POR COMPRA		RF PRODUTOS HOSPITALARES E ODONTOLOGICOS LTDA	612	OTIMO	R\$ 127,0000	R\$ 127,0000
000004329	4329	APARELHO DE PRESSAO DIGITAL DE BRACO	05/05/2023	INCORPORACA O POR COMPRA		RF PRODUTOS HOSPITALARES E ODONTOLOGICOS LTDA	612	OTIMO	R\$ 127,0000	R\$ 127,0000
000004330	4330	APARELHO DE PRESSAO DIGITAL DE BRACO	05/05/2023	INCORPORACA O POR COMPRA		RF PRODUTOS HOSPITALARES E ODONTOLOGICOS LTDA	612	OTIMO	R\$ 127,0000	R\$ 127,0000
000004331	4331	APARELHO DE PRESSAO DIGITAL DE BRACO	05/05/2023	INCORPORACA O POR COMPRA		RF PRODUTOS HOSPITALARES E ODONTOLOGICOS LTDA	612	OTIMO	R\$ 127,0000	R\$ 127,0000
000004332	4332	APARELHO DE PRESSAO DIGITAL DE BRACO	05/05/2023	INCORPORACA O POR COMPRA		RF PRODUTOS HOSPITALARES E ODONTOLOGICOS LTDA	612	OTIMO	R\$ 127,0000	R\$ 127,0000
000004333	4333	APARELHO DE PRESSAO DIGITAL DE BRACO	05/05/2023	INCORPORACA O POR COMPRA		RF PRODUTOS HOSPITALARES E ODONTOLOGICOS LTDA	612	OTIMO	R\$ 127,0000	R\$ 127,0000
000004334	4334	APARELHO DE PRESSAO DIGITAL DE BRACO	05/05/2023	INCORPORACA O POR COMPRA		RF PRODUTOS HOSPITALARES E ODONTOLOGICOS LTDA	612	OTIMO	R\$ 127,0000	R\$ 127,0000

de de

Responsável



FUNDO MUNICIPAL DE SAUDE DE TOBIAS BARRETO  
 Av. 7 de Junho Nº: 676, Bairro CENTRO  
 CEP: 49.300-000 TOBIAS BARRETO/SE  
 11388708000188

Emissão: 09/01/2024

**INVENTÁRIO DOS BENS MÓVEIS**

Aquisição entre 01/01/2023 e 31/12/2023

Nº PATRIMÔNIO	ETIQUETA	DESCRIÇÃO	DT. DE AQUISIÇÃO	NAT. AQUISIÇÃO	REAVALIADO	FORNECEDOR	NOTA	EST. CONSERVAÇÃO	VLR. BEM	VLR. CORRIGIDO
000004335	4335	APARELHO DE PRESSAO DIGITAL DE BRACO	05/05/2023	INCORPORACA O POR COMPRA		RF PRODUTOS HOSPITALARES E ODONTOLOGICOS LTDA	612	OTIMO	R\$ 127,0000	R\$ 127,0000
000004336	4336	APARELHO DE PRESSAO DIGITAL DE BRACO	05/05/2023	INCORPORACA O POR COMPRA		RF PRODUTOS HOSPITALARES E ODONTOLOGICOS LTDA	612	OTIMO	R\$ 127,0000	R\$ 127,0000
000004337	4337	APARELHO DE PRESSAO DIGITAL DE BRACO	05/05/2023	INCORPORACA O POR COMPRA		RF PRODUTOS HOSPITALARES E ODONTOLOGICOS LTDA	612	OTIMO	R\$ 127,0000	R\$ 127,0000
000004338	4338	APARELHO DE PRESSAO DIGITAL DE BRACO	05/05/2023	INCORPORACA O POR COMPRA		RF PRODUTOS HOSPITALARES E ODONTOLOGICOS LTDA	612	OTIMO	R\$ 127,0000	R\$ 127,0000
000004339	4339	APARELHO DE PRESSAO DIGITAL DE BRACO	05/05/2023	INCORPORACA O POR COMPRA		RF PRODUTOS HOSPITALARES E ODONTOLOGICOS LTDA	612	OTIMO	R\$ 127,0000	R\$ 127,0000
000004340	4340	APARELHO DE PRESSAO DIGITAL DE BRACO	05/05/2023	INCORPORACA O POR COMPRA		RF PRODUTOS HOSPITALARES E ODONTOLOGICOS LTDA	612	OTIMO	R\$ 127,0000	R\$ 127,0000
000004341	4341	APARELHO DE PRESSAO DIGITAL DE BRACO	05/05/2023	INCORPORACA O POR COMPRA		RF PRODUTOS HOSPITALARES E ODONTOLOGICOS LTDA	612	OTIMO	R\$ 127,0000	R\$ 127,0000
000004342	4342	APARELHO DE PRESSAO DIGITAL DE BRACO	05/05/2023	INCORPORACA O POR COMPRA		RF PRODUTOS HOSPITALARES E ODONTOLOGICOS LTDA	612	OTIMO	R\$ 127,0000	R\$ 127,0000
000004343	4343	APARELHO DE PRESSAO DIGITAL DE BRACO	05/05/2023	INCORPORACA O POR COMPRA		RF PRODUTOS HOSPITALARES E ODONTOLOGICOS LTDA	612	OTIMO	R\$ 127,0000	R\$ 127,0000
000004344	4344	APARELHO DE PRESSAO DIGITAL DE BRACO	05/05/2023	INCORPORACA O POR COMPRA		RF PRODUTOS HOSPITALARES E ODONTOLOGICOS LTDA	612	OTIMO	R\$ 127,0000	R\$ 127,0000
000004345	4345	APARELHO DE PRESSAO DIGITAL DE BRACO	05/05/2023	INCORPORACA O POR COMPRA		RF PRODUTOS HOSPITALARES E ODONTOLOGICOS LTDA	612	OTIMO	R\$ 127,0000	R\$ 127,0000
000004346	4346	APARELHO DE PRESSAO DIGITAL DE BRACO	05/05/2023	INCORPORACA O POR COMPRA		RF PRODUTOS HOSPITALARES E ODONTOLOGICOS LTDA	612	OTIMO	R\$ 127,0000	R\$ 127,0000
000004347	4347	APARELHO DE PRESSAO DIGITAL DE BRACO	05/05/2023	INCORPORACA O POR COMPRA		RF PRODUTOS HOSPITALARES E ODONTOLOGICOS LTDA	612	OTIMO	R\$ 127,0000	R\$ 127,0000
000004348	4348	APARELHO DE PRESSAO DIGITAL DE BRACO	05/05/2023	INCORPORACA O POR COMPRA		RF PRODUTOS HOSPITALARES E ODONTOLOGICOS LTDA	612	OTIMO	R\$ 127,0000	R\$ 127,0000
000004349	4349	APARELHO DE PRESSAO DIGITAL DE BRACO	05/05/2023	INCORPORACA O POR COMPRA		RF PRODUTOS HOSPITALARES E ODONTOLOGICOS LTDA	612	OTIMO	R\$ 127,0000	R\$ 127,0000
000004350	4350	APARELHO DE PRESSAO DIGITAL DE BRACO	05/05/2023	INCORPORACA O POR COMPRA		RF PRODUTOS HOSPITALARES E ODONTOLOGICOS LTDA	612	OTIMO	R\$ 127,0000	R\$ 127,0000
000004351	4351	APARELHO DE PRESSAO DIGITAL DE BRACO	05/05/2023	INCORPORACA O POR COMPRA		RF PRODUTOS HOSPITALARES E ODONTOLOGICOS LTDA	612	OTIMO	R\$ 127,0000	R\$ 127,0000
000004352	4352	APARELHO DE PRESSAO DIGITAL DE BRACO	05/05/2023	INCORPORACA O POR COMPRA		RF PRODUTOS HOSPITALARES E ODONTOLOGICOS LTDA	612	OTIMO	R\$ 127,0000	R\$ 127,0000

\_\_\_\_\_ de \_\_\_\_\_ de \_\_\_\_\_

Responsável



FUNDO MUNICIPAL DE SAUDE DE TOBIAS BARRETO  
 Av. 7 de Junho Nº: 676, Bairro CENTRO  
 CEP: 49.300-000 TOBIAS BARRETO/SE  
 11388708000188

Emissão: 09/01/2024

**INVENTÁRIO DOS BENS MÓVEIS**

Aquisição entre 01/01/2023 e 31/12/2023

Nº PATRIMÔNIO	ETIQUETA	DESCRIÇÃO	DT. DE AQUISIÇÃO	NAT. AQUISIÇÃO	REAVALIADO	FORNECEDOR	NOTA	EST. CONSERVAÇÃO	VLR. BEM	VLR. CORRIGIDO
000004353	4353	APARELHO DE PRESSAO DIGITAL DE BRACO	05/05/2023	INCORPORACA O POR COMPRA		RF PRODUTOS HOSPITALARES E ODONTOLOGICOS LTDA	612	OTIMO	R\$ 127,0000	R\$ 127,0000
000004354	4354	APARELHO DE PRESSAO DIGITAL DE BRACO	05/05/2023	INCORPORACA O POR COMPRA		RF PRODUTOS HOSPITALARES E ODONTOLOGICOS LTDA	612	OTIMO	R\$ 127,0000	R\$ 127,0000
000004355	4355	APARELHO DE PRESSAO DIGITAL DE BRACO	05/05/2023	INCORPORACA O POR COMPRA		RF PRODUTOS HOSPITALARES E ODONTOLOGICOS LTDA	612	OTIMO	R\$ 127,0000	R\$ 127,0000
000004356	4356	APARELHO DE PRESSAO DIGITAL DE BRACO	05/05/2023	INCORPORACA O POR COMPRA		RF PRODUTOS HOSPITALARES E ODONTOLOGICOS LTDA	612	OTIMO	R\$ 127,0000	R\$ 127,0000
000004357	4357	APARELHO DE PRESSAO DIGITAL DE BRACO	05/05/2023	INCORPORACA O POR COMPRA		RF PRODUTOS HOSPITALARES E ODONTOLOGICOS LTDA	612	OTIMO	R\$ 127,0000	R\$ 127,0000
000004358	4358	APARELHO DE PRESSAO DIGITAL DE BRACO	05/05/2023	INCORPORACA O POR COMPRA		RF PRODUTOS HOSPITALARES E ODONTOLOGICOS LTDA	612	OTIMO	R\$ 127,0000	R\$ 127,0000
000004359	4359	APARELHO DE PRESSAO DIGITAL DE BRACO	05/05/2023	INCORPORACA O POR COMPRA		RF PRODUTOS HOSPITALARES E ODONTOLOGICOS LTDA	612	OTIMO	R\$ 127,0000	R\$ 127,0000
000004360	4360	APARELHO DE PRESSAO DIGITAL DE BRACO	05/05/2023	INCORPORACA O POR COMPRA		RF PRODUTOS HOSPITALARES E ODONTOLOGICOS LTDA	612	OTIMO	R\$ 127,0000	R\$ 127,0000
000004361	4361	APARELHO DE PRESSAO DIGITAL DE BRACO	05/05/2023	INCORPORACA O POR COMPRA		RF PRODUTOS HOSPITALARES E ODONTOLOGICOS LTDA	612	OTIMO	R\$ 127,0000	R\$ 127,0000
000004362	4362	APARELHO DE PRESSAO DIGITAL DE BRACO	05/05/2023	INCORPORACA O POR COMPRA		RF PRODUTOS HOSPITALARES E ODONTOLOGICOS LTDA	612	OTIMO	R\$ 127,0000	R\$ 127,0000
000004363	4363	APARELHO DE PRESSAO DIGITAL DE BRACO	05/05/2023	INCORPORACA O POR COMPRA		RF PRODUTOS HOSPITALARES E ODONTOLOGICOS LTDA	612	OTIMO	R\$ 127,0000	R\$ 127,0000
000004364	4364	APARELHO DE PRESSAO DIGITAL DE BRACO	05/05/2023	INCORPORACA O POR COMPRA		RF PRODUTOS HOSPITALARES E ODONTOLOGICOS LTDA	612	OTIMO	R\$ 127,0000	R\$ 127,0000
000004365	4365	APARELHO DE PRESSAO DIGITAL DE BRACO	05/05/2023	INCORPORACA O POR COMPRA		RF PRODUTOS HOSPITALARES E ODONTOLOGICOS LTDA	612	OTIMO	R\$ 127,0000	R\$ 127,0000
000004366	4366	APARELHO DE PRESSAO DIGITAL DE BRACO	05/05/2023	INCORPORACA O POR COMPRA		RF PRODUTOS HOSPITALARES E ODONTOLOGICOS LTDA	612	OTIMO	R\$ 127,0000	R\$ 127,0000
000004367	4367	APARELHO DE PRESSAO DIGITAL DE BRACO	05/05/2023	INCORPORACA O POR COMPRA		RF PRODUTOS HOSPITALARES E ODONTOLOGICOS LTDA	612	OTIMO	R\$ 127,0000	R\$ 127,0000
000004368	4368	APARELHO DE PRESSAO DIGITAL DE BRACO	05/05/2023	INCORPORACA O POR COMPRA		RF PRODUTOS HOSPITALARES E ODONTOLOGICOS LTDA	612	OTIMO	R\$ 127,0000	R\$ 127,0000
000004369	4369	APARELHO DE PRESSAO DIGITAL DE BRACO	05/05/2023	INCORPORACA O POR COMPRA		RF PRODUTOS HOSPITALARES E ODONTOLOGICOS LTDA	612	OTIMO	R\$ 127,0000	R\$ 127,0000
000004370	4370	APARELHO DE PRESSAO DIGITAL DE BRACO	05/05/2023	INCORPORACA O POR COMPRA		RF PRODUTOS HOSPITALARES E ODONTOLOGICOS LTDA	612	OTIMO	R\$ 127,0000	R\$ 127,0000

de de

Responsável



FUNDO MUNICIPAL DE SAUDE DE TOBIAS BARRETO  
 Av. 7 de Junho Nº: 676, Bairro CENTRO  
 CEP: 49.300-000 TOBIAS BARRETO/SE  
 11388708000188

Emissão: 09/01/2024

**INVENTÁRIO DOS BENS MÓVEIS**

Aquisição entre 01/01/2023 e 31/12/2023

Nº PATRIMÔNIO	ETIQUETA	DESCRIÇÃO	DT. DE AQUISIÇÃO	NAT. AQUISIÇÃO	REAVALIADO	FORNECEDOR	NOTA	EST. CONSERVAÇÃO	VLR. BEM	VLR. CORRIGIDO
000004371	4371	APARELHO DE PRESSAO DIGITAL DE BRACO	05/05/2023	INCORPORACA O POR COMPRA		RF PRODUTOS HOSPITALARES E ODONTOLOGICOS LTDA	612	OTIMO	R\$ 127,0000	R\$ 127,0000
000004372	4372	APARELHO DE PRESSAO DIGITAL DE BRACO	05/05/2023	INCORPORACA O POR COMPRA		RF PRODUTOS HOSPITALARES E ODONTOLOGICOS LTDA	612	OTIMO	R\$ 127,0000	R\$ 127,0000
000004373	4373	APARELHO DE PRESSAO DIGITAL DE BRACO	05/05/2023	INCORPORACA O POR COMPRA		RF PRODUTOS HOSPITALARES E ODONTOLOGICOS LTDA	612	OTIMO	R\$ 127,0000	R\$ 127,0000
000004374	4374	APARELHO DE PRESSAO DIGITAL DE BRACO	05/05/2023	INCORPORACA O POR COMPRA		RF PRODUTOS HOSPITALARES E ODONTOLOGICOS LTDA	612	OTIMO	R\$ 127,0000	R\$ 127,0000
000004375	4375	APARELHO DE PRESSAO DIGITAL DE BRACO	05/05/2023	INCORPORACA O POR COMPRA		RF PRODUTOS HOSPITALARES E ODONTOLOGICOS LTDA	612	OTIMO	R\$ 127,0000	R\$ 127,0000
000004376	4376	APARELHO DE PRESSAO DIGITAL DE BRACO	05/05/2023	INCORPORACA O POR COMPRA		RF PRODUTOS HOSPITALARES E ODONTOLOGICOS LTDA	612	OTIMO	R\$ 127,0000	R\$ 127,0000
000004377	4377	APARELHO DE PRESSAO DIGITAL DE BRACO	05/05/2023	INCORPORACA O POR COMPRA		RF PRODUTOS HOSPITALARES E ODONTOLOGICOS LTDA	612	OTIMO	R\$ 127,0000	R\$ 127,0000
000004378	4378	APARELHO DE PRESSAO DIGITAL DE BRACO	05/05/2023	INCORPORACA O POR COMPRA		RF PRODUTOS HOSPITALARES E ODONTOLOGICOS LTDA	612	OTIMO	R\$ 127,0000	R\$ 127,0000
000004379	4379	APARELHO DE PRESSAO DIGITAL DE BRACO	05/05/2023	INCORPORACA O POR COMPRA		RF PRODUTOS HOSPITALARES E ODONTOLOGICOS LTDA	612	OTIMO	R\$ 127,0000	R\$ 127,0000
000004380	4380	APARELHO DE PRESSAO DIGITAL DE BRACO	05/05/2023	INCORPORACA O POR COMPRA		RF PRODUTOS HOSPITALARES E ODONTOLOGICOS LTDA	612	OTIMO	R\$ 127,0000	R\$ 127,0000
000004381	4381	APARELHO DE PRESSAO DIGITAL DE BRACO	05/05/2023	INCORPORACA O POR COMPRA		RF PRODUTOS HOSPITALARES E ODONTOLOGICOS LTDA	612	OTIMO	R\$ 127,0000	R\$ 127,0000
000004382	4382	APARELHO DE PRESSAO DIGITAL DE BRACO	05/05/2023	INCORPORACA O POR COMPRA		RF PRODUTOS HOSPITALARES E ODONTOLOGICOS LTDA	612	OTIMO	R\$ 127,0000	R\$ 127,0000
000004383	4383	APARELHO DE PRESSAO DIGITAL DE BRACO	05/05/2023	INCORPORACA O POR COMPRA		RF PRODUTOS HOSPITALARES E ODONTOLOGICOS LTDA	612	OTIMO	R\$ 127,0000	R\$ 127,0000
000004384	4384	APARELHO DE PRESSAO DIGITAL DE BRACO	05/05/2023	INCORPORACA O POR COMPRA		RF PRODUTOS HOSPITALARES E ODONTOLOGICOS LTDA	612	OTIMO	R\$ 127,0000	R\$ 127,0000
000004385	4385	APARELHO DE PRESSAO DIGITAL DE BRACO	05/05/2023	INCORPORACA O POR COMPRA		RF PRODUTOS HOSPITALARES E ODONTOLOGICOS LTDA	612	OTIMO	R\$ 127,0000	R\$ 127,0000
000004386	4386	APARELHO DE PRESSAO DIGITAL DE BRACO	05/05/2023	INCORPORACA O POR COMPRA		RF PRODUTOS HOSPITALARES E ODONTOLOGICOS LTDA	612	OTIMO	R\$ 127,0000	R\$ 127,0000
000004387	4387	APARELHO DE PRESSAO DIGITAL DE BRACO	05/05/2023	INCORPORACA O POR COMPRA		RF PRODUTOS HOSPITALARES E ODONTOLOGICOS LTDA	612	OTIMO	R\$ 127,0000	R\$ 127,0000
000004388	4388	APARELHO DE PRESSAO DIGITAL DE BRACO	05/05/2023	INCORPORACA O POR COMPRA		RF PRODUTOS HOSPITALARES E ODONTOLOGICOS LTDA	612	OTIMO	R\$ 127,0000	R\$ 127,0000

\_\_\_\_\_ de \_\_\_\_\_ de \_\_\_\_\_

Responsável



FUNDO MUNICIPAL DE SAUDE DE TOBIAS BARRETO  
 Av. 7 de Junho Nº: 676, Bairro CENTRO  
 CEP: 49.300-000 TOBIAS BARRETO/SE  
 11388708000188

Emissão: 09/01/2024

**INVENTÁRIO DOS BENS MÓVEIS**

Aquisição entre 01/01/2023 e 31/12/2023

Nº PATRIMÔNIO	ETIQUETA	DESCRIÇÃO	DT. DE AQUISIÇÃO	NAT. AQUISIÇÃO	REAVALIADO	FORNECEDOR	NOTA	EST. CONSERVAÇÃO	VLR. BEM	VLR. CORRIGIDO
000004389	4389	APARELHO DE PRESSAO DIGITAL DE BRACO	05/05/2023	INCORPORACA O POR COMPRA		RF PRODUTOS HOSPITALARES E ODONTOLOGICOS LTDA	612	OTIMO	R\$ 127,0000	R\$ 127,0000
000004390	4390	APARELHO DE PRESSAO DIGITAL DE BRACO	05/05/2023	INCORPORACA O POR COMPRA		RF PRODUTOS HOSPITALARES E ODONTOLOGICOS LTDA	612	OTIMO	R\$ 127,0000	R\$ 127,0000
000004391	4391	APARELHO DE PRESSAO DIGITAL DE BRACO	05/05/2023	INCORPORACA O POR COMPRA		RF PRODUTOS HOSPITALARES E ODONTOLOGICOS LTDA	612	OTIMO	R\$ 127,0000	R\$ 127,0000
000004392	4392	APARELHO DE PRESSAO DIGITAL DE BRACO	05/05/2023	INCORPORACA O POR COMPRA		RF PRODUTOS HOSPITALARES E ODONTOLOGICOS LTDA	612	OTIMO	R\$ 127,0000	R\$ 127,0000
000004393	4393	APARELHO DE PRESSAO DIGITAL DE BRACO	05/05/2023	INCORPORACA O POR COMPRA		RF PRODUTOS HOSPITALARES E ODONTOLOGICOS LTDA	612	OTIMO	R\$ 127,0000	R\$ 127,0000
000004394	4394	APARELHO DE PRESSAO DIGITAL DE BRACO	05/05/2023	INCORPORACA O POR COMPRA		RF PRODUTOS HOSPITALARES E ODONTOLOGICOS LTDA	612	OTIMO	R\$ 127,0000	R\$ 127,0000
000004395	4395	APARELHO DE PRESSAO DIGITAL DE BRACO	05/05/2023	INCORPORACA O POR COMPRA		RF PRODUTOS HOSPITALARES E ODONTOLOGICOS LTDA	612	OTIMO	R\$ 127,0000	R\$ 127,0000
000004396	4396	APARELHO DE PRESSAO DIGITAL DE BRACO	05/05/2023	INCORPORACA O POR COMPRA		RF PRODUTOS HOSPITALARES E ODONTOLOGICOS LTDA	612	OTIMO	R\$ 127,0000	R\$ 127,0000
000004397	4397	APARELHO DE PRESSAO DIGITAL DE BRACO	05/05/2023	INCORPORACA O POR COMPRA		RF PRODUTOS HOSPITALARES E ODONTOLOGICOS LTDA	612	OTIMO	R\$ 127,0000	R\$ 127,0000
000004398	4398	APARELHO DE PRESSAO DIGITAL DE BRACO	05/05/2023	INCORPORACA O POR COMPRA		RF PRODUTOS HOSPITALARES E ODONTOLOGICOS LTDA	612	OTIMO	R\$ 127,0000	R\$ 127,0000
000004399	4399	APARELHO DE PRESSAO DIGITAL DE BRACO	05/05/2023	INCORPORACA O POR COMPRA		RF PRODUTOS HOSPITALARES E ODONTOLOGICOS LTDA	612	OTIMO	R\$ 127,0000	R\$ 127,0000
000004400	4400	APARELHO DE PRESSAO DIGITAL DE BRACO	05/05/2023	INCORPORACA O POR COMPRA		RF PRODUTOS HOSPITALARES E ODONTOLOGICOS LTDA	612	OTIMO	R\$ 127,0000	R\$ 127,0000
000004401	4401	APARELHO DE PRESSAO DIGITAL DE BRACO	05/05/2023	INCORPORACA O POR COMPRA		RF PRODUTOS HOSPITALARES E ODONTOLOGICOS LTDA	612	OTIMO	R\$ 127,0000	R\$ 127,0000
000004402	4402	APARELHO DE PRESSAO DIGITAL DE BRACO	05/05/2023	INCORPORACA O POR COMPRA		RF PRODUTOS HOSPITALARES E ODONTOLOGICOS LTDA	612	OTIMO	R\$ 127,0000	R\$ 127,0000
000004403	4403	APARELHO DE PRESSAO DIGITAL DE BRACO	05/05/2023	INCORPORACA O POR COMPRA		RF PRODUTOS HOSPITALARES E ODONTOLOGICOS LTDA	612	OTIMO	R\$ 127,0000	R\$ 127,0000
000004404	4404	APARELHO DE PRESSAO DIGITAL DE BRACO	05/05/2023	INCORPORACA O POR COMPRA		RF PRODUTOS HOSPITALARES E ODONTOLOGICOS LTDA	612	OTIMO	R\$ 127,0000	R\$ 127,0000
000004405	4405	APARELHO DE PRESSAO DIGITAL DE BRACO	05/05/2023	INCORPORACA O POR COMPRA		RF PRODUTOS HOSPITALARES E ODONTOLOGICOS LTDA	612	OTIMO	R\$ 127,0000	R\$ 127,0000
000004406	4406	APARELHO DE PRESSAO DIGITAL DE BRACO	05/05/2023	INCORPORACA O POR COMPRA		RF PRODUTOS HOSPITALARES E ODONTOLOGICOS LTDA	612	OTIMO	R\$ 127,0000	R\$ 127,0000

\_\_\_\_\_ de \_\_\_\_\_ de \_\_\_\_\_

Responsável





FUNDO MUNICIPAL DE SAUDE DE TOBIAS BARRETO  
 Av. 7 de Junho Nº: 676, Bairro CENTRO  
 CEP: 49.300-000 TOBIAS BARRETO/SE  
 11388708000188

Emissão: 09/01/2024

**INVENTÁRIO DOS BENS MÓVEIS**

Aquisição entre 01/01/2023 e 31/12/2023

Nº PATRIMÔNIO	ETIQUETA	DESCRIÇÃO	DT. DE AQUISIÇÃO	NAT. AQUISIÇÃO	REAVALIADO	FORNECEDOR	NOTA	EST. CONSERVAÇÃO	VLR. BEM	VLR. CORRIGIDO
000004407	4407	APARELHO DE PRESSAO DIGITAL DE BRACO	05/05/2023	INCORPORACA O POR COMPRA		RF PRODUTOS HOSPITALARES E ODONTOLOGICOS LTDA	612	OTIMO	R\$ 127,0000	R\$ 127,0000
000004408	4408	APARELHO DE PRESSAO DIGITAL DE BRACO	05/05/2023	INCORPORACA O POR COMPRA		RF PRODUTOS HOSPITALARES E ODONTOLOGICOS LTDA	612	OTIMO	R\$ 127,0000	R\$ 127,0000
000004409	4409	APARELHO DE PRESSAO DIGITAL DE BRACO	05/05/2023	INCORPORACA O POR COMPRA		RF PRODUTOS HOSPITALARES E ODONTOLOGICOS LTDA	612	OTIMO	R\$ 127,0000	R\$ 127,0000
000004410	4410	APARELHO DE PRESSAO DIGITAL DE BRACO	05/05/2023	INCORPORACA O POR COMPRA		RF PRODUTOS HOSPITALARES E ODONTOLOGICOS LTDA	612	OTIMO	R\$ 127,0000	R\$ 127,0000
000004411	4411	APARELHO DE PRESSAO DIGITAL DE BRACO	05/05/2023	INCORPORACA O POR COMPRA		RF PRODUTOS HOSPITALARES E ODONTOLOGICOS LTDA	612	OTIMO	R\$ 127,0000	R\$ 127,0000
000004412	4412	APARELHO DE PRESSAO DIGITAL DE BRACO	05/05/2023	INCORPORACA O POR COMPRA		RF PRODUTOS HOSPITALARES E ODONTOLOGICOS LTDA	612	OTIMO	R\$ 127,0000	R\$ 127,0000
000004413	4413	APARELHO DE PRESSAO DIGITAL DE BRACO	05/05/2023	INCORPORACA O POR COMPRA		RF PRODUTOS HOSPITALARES E ODONTOLOGICOS LTDA	612	OTIMO	R\$ 127,0000	R\$ 127,0000
<b>UBS JOSE RAMOS</b>										
<b>MANUTENCAO BRASIL CARINHOSO-APOIO A</b>					<b>QUANT.:</b>	<b>2,00</b>	<b>TOTAL:</b>	<b>R\$ 2.313,490</b>	<b>TOTAL CORRIGIDO:</b>	<b>R\$ 2.313,490</b>
000004273	4273	ESFIGMOMANOMETRO OBESO,MEDIDOR DE PRESSAO	05/05/2023	INCORPORACA O POR COMPRA		RF PRODUTOS HOSPITALARES E ODONTOLOGICOS LTDA	613	OTIMO	R\$ 93,4900	R\$ 93,4900
000004431	4431	COMPUTADOR BASICO 240GB MEMORIA 8GB MONITOR 19" HDMI	19/05/2023	INCORPORACA O POR COMPRA		RD NEGOCIOS DE INFORMATICA LTDA	2269	OTIMO	R\$ 2.220,0000	R\$ 2.220,0000
<b>ALMOXARIFADO CENTRAL SAUDE</b>										
<b>CENTRO DE FISIOTERAPIA</b>					<b>QUANT.:</b>	<b>1,00</b>	<b>TOTAL:</b>	<b>R\$ 368,000</b>	<b>TOTAL CORRIGIDO:</b>	<b>R\$ 368,000</b>
000004486	4486	MESA ESCRITORIO COM 02 GAVETAS	12/07/2023	INCORPORACA O POR COMPRA		MOVEPLAST INDUSTRIA DE MOVEIS LTDA	1518	OTIMO	R\$ 368,0000	R\$ 368,0000
					<b>QUANT.:</b>	<b>219,00</b>	<b>TOTAL:</b>	<b>R\$ 380.278,270</b>	<b>TOTAL CORRIGIDO:</b>	<b>R\$ 380.278,270</b>

Responsável



**ESTADO DE SERGIPE  
FUNDO MUNICIPAL DE SAÚDE DE TOBIAS BARRETO  
DEMONSTRAÇÃO DA CONTA BENS IMÓVEIS  
EXERCÍCIO DE 2023**

<b>DEMONSTRATIVO DOS BENS IMÓVEIS INCORPORADOS AO PATRIMÔNIO DO EXERCÍCIO</b>		
	Saldo Exercício Anterior.....	<b>2.923.991,08</b>
	Exercício 2023	<b>320.035,52</b>
	<b>TOTAL DO EXERCÍCIO</b>	<b>320.035,52</b>
	<b>TOTAL GERAL.....</b>	<b>3.244.026,60</b>

Tobias Barreto (Se), 31 de dezembro de 2023.

**SABRINA DE FREITAS MELO OLIVEIRA**  
Secretária de Saúde

**JOSÉ VALMIR DOS PASSOS**  
CRC/SE - 4.111



FUNDO MUNICIPAL DE SAUDE DE TOBIAS BARRETO  
 Av. 7 de Junho Nº: 676, Bairro CENTRO  
 CEP: 49.300-000 TOBIAS BARRETO/SE  
 11388708000188

Emissão: 09/01/2024

Aquisição entre 01/01/2023 e 31/12/2023

## INVENTÁRIO DOS BENS IMÓVEIS

NÚMERO	DESCRIÇÃO	DT. DE AQUISIÇÃO	REAVALIADO	EST. CONSERVAÇÃO	NOTA	VLR. BEM	VLR. CORRIGIDO
<b>SECRETARIA MUNICIPAL DE SAUDE</b>						<b>QUANT.: 7,00</b>	<b>TOTAL: R\$ 320.035,52</b>
0000004496	REFOR.AMPLI.UND BASICA JOAO DE SOUZA	10/11/2023		OTIMO		R\$ 40.879,64	R\$ 40.879,64
Endereço: CENTRO			Bairro:			Número:	
0000004497	REF.UND BASICA SAUDE JOSELITA OLINDA DOS SANTOS MONTE COELHO	01/12/2023		OTIMO		R\$ 34.436,62	R\$ 34.436,62
Endereço: CENTRO			Bairro:			Número:	
0000004498	REFOR,AMPLI.UND BASICA SAUDE JOAO DE SOUZA	20/12/2023		OTIMO		R\$ 29.137,39	R\$ 29.137,39
Endereço: CENTRO			Bairro:			Número:	
0000004499	REFORMA E AMPLIAÇÃO DA UBS PO.CURTUME	27/12/2023		OTIMO		R\$ 88.733,27	R\$ 88.733,27
Endereço: CENTRO			Bairro:			Número:	
0000004500	REF.UND.BASICA SAUDE JOSELITA OLINDA DOS SANTOS MONTE COELHO	27/12/2023		OTIMO		R\$ 26.809,48	R\$ 26.809,48
Endereço: CENTRO			Bairro:			Número:	
0000004501	REFOR.AMPLI. DA UND BASICA DE SAUDE POV.CURTUME	27/10/2023		OTIMO		R\$ 64.818,19	R\$ 64.818,19
Endereço: CENTRO			Bairro:			Número:	
0000004502	REF.AMPLI.DA UBS JOSELITA OLINDA DOS SANTOS POV.CURTUME	27/10/2023		OTIMO		R\$ 35.220,93	R\$ 35.220,93
Endereço: CENTRO			Bairro:			Número:	
<b>QUANT.:</b>						<b>7,00</b>	<b>TOTAL CORRIGIDO: R\$ 320.035,52</b>

Responsável



Câmara Municipal  
**Tobias Barreto**

**CAMARA MUNICIPAL DE TOBIAS BARRETO**  
Av. 7 de Junho, 676, CENTRO  
CEP: 49.300-000  
CNPJ: 32.741.480/0001-38

**BALANÇO PATRIMONIAL (Anexo 14 da Lei 4.320/64)**

Consolidado até: 31/12/2023

ATIVO			PASSIVO		
ESPECIFICAÇÃO	EXERCÍCIO ATUAL	EXERCÍCIO ANTERIOR	ESPECIFICAÇÃO	EXERCÍCIO ATUAL	EXERCÍCIO ANTERIOR
<b>ATIVO CIRCULANTE</b>	<b>13.900,59</b>	<b>4.087,74</b>	<b>PASSIVO CIRCULANTE</b>	<b>90.491,52</b>	<b>90.491,52</b>
CAIXA E EQUIVALENTES DE CAIXA	8.320,28	2.784,73	OBRIGAÇÕES TRABALHISTAS, PREVIDENCIÁRIAS E	40.758,08	40.758,08
CAIXA E EQUIVALENTES DE CAIXA EM MOEDA NACIONAL	8.320,28	2.784,73	PESSOAL A PAGAR	2.414,19	2.414,19
<b>ESTOQUES</b>	<b>5.580,31</b>	<b>1.303,01</b>	ENCARGOS SOCIAIS A PAGAR	38.343,89	38.343,89
ALMOXARIFADO	5.580,31	1.303,01	<b>DEMAIS OBRIGAÇÕES A CURTO PRAZO</b>	<b>49.733,44</b>	<b>49.733,44</b>
<b>ATIVO NÃO CIRCULANTE</b>	<b>1.364.434,16</b>	<b>1.348.940,16</b>	VALORES RESTITUÍVEIS	49.733,44	49.733,44
<b>IMOBILIZADO</b>	<b>1.364.434,16</b>	<b>1.348.940,16</b>	<b>PASSIVO NAO-CIRCULANTE</b>	<b>0,00</b>	<b>0,00</b>
BENS MOVEIS	661.060,89	645.566,89	<b>PATRIMÔNIO LIQUIDO</b>		
BENS IMÓVEIS	703.373,27	703.373,27	<b>ESPECIFICAÇÃO</b>	<b>EXERCÍCIO ATUAL</b>	<b>EXERCÍCIO ANTERIOR</b>
			<b>PATRIMÔNIO LIQUIDO</b>	<b>1.287.843,23</b>	<b>1.262.536,38</b>
			<b>RESULTADOS ACUMULADOS</b>	<b>1.287.843,23</b>	<b>1.262.536,38</b>
			SUPERÁVITS OU DÉFICITS ACUMULADOS	1.287.843,23	1.262.536,38
			SUPERÁVITS OU DÉFICITS DO EXERCÍCIO	25.306,85	0,00
			SUPERAVITS OU DEFICITS DE EXERCICIOS ANTERIORES	1.262.536,38	1.262.536,38
			<b>TOTAL</b>	<b>1.287.843,23</b>	<b>1.262.536,38</b>
<b>TOTAL</b>	<b>1.378.334,75</b>	<b>1.353.027,90</b>	<b>TOTAL</b>	<b>1.378.334,75</b>	<b>1.353.027,90</b>



Câmara Municipal  
Tobias Barreto

CAMARA MUNICIPAL DE TOBIAS BARRETO  
Av. 7 de Junho, 676, CENTRO  
CEP: 49.300-000  
CNPJ: 32.741.480/0001-38

**BALANÇO PATRIMONIAL (Anexo 14 da Lei 4.320/64)**

Consolidado até: 31/12/2023

ATIVO			PASSIVO		
ESPECIFICAÇÃO	EXERCÍCIO ATUAL	EXERCÍCIO ANTERIOR	ESPECIFICAÇÃO	EXERCÍCIO ATUAL	EXERCÍCIO ANTERIOR
<b>PATRIMÔNIO</b>					
ATIVO FINANCEIRO	8.320,28	2.784,73	PASSIVO FINANCEIRO	98.791,52	90.491,52
ATIVO PERMANENTE	1.370.014,47	1.350.243,17	PASSIVO PERMANENTE	0,00	0,00
			SALDO PATRIMONIAL	1.279.543,23	1.262.536,38
<b>TOTAL</b>	<b>1.378.334,75</b>	<b>1.353.027,90</b>	<b>TOTAL</b>	<b>1.378.334,75</b>	<b>1.353.027,90</b>

TOBIAS BARRETO(SE), 31 DE DEZEMBRO DE 2023

971.840.555-00-JOAO OLEGARIO DE MATOS  
PRESIDENTE

116.567.785-72-JOSÉ VALMIR DOS PASSOS CRC:  
CONTADOR





Ofício nº 017/2024

Tobias Barreto/SE, 02 de abril de 2024.

Ao Ilmº Srº.

**BRUNO DOS SANTOS**

Presidente do Fundo de Manutenção e Desenvolvimento da Educação Básica e de Valorização dos Profissionais da Educação - FUNDEB

Assunto: **Solicitação de Parecer da Prestação de Contas do FUNDEB de 2023**

Senhor Presidente,

Cumprimentando-o cordialmente, venho por meio do presente instrumento, com o devido acato e respeito, solicitar em caráter de urgência o parecer referente à prestação de contas do Fundo de Manutenção e Desenvolvimento da Educação Básica (FUNDEB) do ano de 2023.

Como é de conhecimento, o FUNDEB desempenha um papel fundamental no financiamento da educação básica em nosso município, garantindo recursos essenciais para o funcionamento das escolas e o desenvolvimento de ações educacionais. Nesse sentido, a análise regular e detalhada da prestação de contas é crucial para assegurar a transparência e a correta aplicação dos recursos públicos.

Aproveitamos o ensejo para reiterar votos de consideração e nos colocamos a disposição para quaisquer esclarecimentos.

Atenciosamente,

  
**LUCIANO MARQUES DOS SANTOS**  
Secretário Municipal de Educação  
Decreto nº 1.398/2021

Recebido em 02/04/2024  

Tabela 8.3 - Demonstrativo das Receitas e Despesas com Manutenção e Desenvolvimento do Ensino - MDE - MUNICÍPIOS

MUNICÍPIO DE TOBIAS BARRETO - SE

RELATÓRIO RESUMIDO DA EXECUÇÃO ORÇAMENTÁRIA

DEMONSTRATIVO DAS RECEITAS E DESPESAS COM MANUTENÇÃO E DESENVOLVIMENTO DO ENSINO - MDE

ORÇAMENTOS FISCAL E DA SEGURIDADE SOCIAL

6º BIMESTRE 2023

RREO - ANEXO 8 (LDB, art. 72)

R\$ 1,00

RECEITA RESULTANTE DE IMPOSTOS (Arts. 212 e 212-A da Constituição Federal)		
RECEITA RESULTANTE DE IMPOSTOS	PREVISÃO ATUALIZADA (a)	RECEITAS REALIZADAS Até o Bimestre (b)
<b>1- RECEITA DE IMPOSTOS</b>	<b>9.448.000,00</b>	<b>14.904.266,82</b>
1.1- Receita Resultante do Imposto sobre a Propriedade Predial e Territorial Urbana – IPTU	1.430.000,00	2.268.642,00
1.2- Receita Resultante do Imposto sobre Transmissão Inter Vivos – ITBI	776.000,00	751.468,76
1.3- Receita Resultante do Imposto sobre Serviços de Qualquer Natureza – ISS	2.482.000,00	3.281.829,46
1.4- Receita Resultante do Imposto de Renda Retido na Fonte – IRRF	4.760.000,00	8.602.326,60
<b>2- RECEITA DE TRANSFERÊNCIAS CONSTITUCIONAIS E LEGAIS</b>	<b>61.392.000,00</b>	<b>70.780.595,36</b>
2.1- Cota-Parte FPM	47.629.000,00	55.845.342,32
2.1.1- Parcela referente à CF, art. 159, I, alínea b	44.000.000,00	50.817.148,47
2.1.2- Parcela referente à CF, art. 159, I, alíneas d e e	3.629.000,00	5.028.193,85
2.2- Cota-Parte ICMS	11.530.000,00	11.602.061,74
2.3- Cota-Parte IPI-Exportação	10.000,00	5.996,20
2.4- Cota-Parte ITR	13.000,00	17.359,92
2.5- Cota-Parte IPVA	2.210.000,00	3.309.835,18
2.6- Cota-Parte IOF-Ouro	0,00	0,00
2.7- Outras Transferências ou Compensações Financeiras Provenientes de Impostos e Transferências Constitucionais	0,00	0,00
<b>3- TOTAL DA RECEITA RESULTANTE DE IMPOSTOS (1 + 2)</b>	<b>70.840.000,00</b>	<b>85.684.862,18</b>
<b>4- TOTAL DESTINADO AO FUNDEB - equivalente a 20% DE ((2.1.1) + (2.2) + (2.3) + (2.4) + (2.5))<sup>1</sup></b>	<b>11.552.600,00</b>	<b>13.150.480,30</b>
<b>5- VALOR MÍNIMO A SER APLICADO ALÉM DO VALOR DESTINADO AO FUNDEB - 5% DE ((2.1.1) + (2.2) + (2.3) + (2.4) + (2.5)) + 25% DE ((1.1) + (1.2) + (1.3) + (1.4) + (2.1.2) + (2.6) + (2.7))</b>	<b>6.157.400,00</b>	<b>8.270.735,24</b>
<b>FUNDEB</b>		
RECEITAS DO FUNDEB RECEBIDAS NO EXERCÍCIO	PREVISÃO ATUALIZADA (a)	RECEITAS REALIZADAS Até o Bimestre (b)

<b>6- TOTAL DAS RECEITAS DO FUNDEB RECEBIDAS</b>		<b>46.731.330,00</b>		<b>49.636.547,90</b>		
6.1- FUNDEB - Impostos e Transferências de Impostos		45.294.330,00		49.332.770,78		
6.1.1- Principal		45.206.330,00		49.236.060,02		
6.1.2- Rendimentos de Aplicação Financeira		88.000,00		96.710,76		
6.1.3- Ressarcimento de recursos do Fundeb						
6.2- FUNDEB - Complementação da União - VAAF		0,00		0,00		
6.2.1- Principal						
6.2.2- Rendimentos de Aplicação Financeira						
6.2.3- Ressarcimento de recursos do Fundeb						
6.3- FUNDEB - Complementação da União - VAAT		1.437.000,00		303.777,12		
6.3.1- Principal		1.437.000,00		303.777,12		
6.3.2- Rendimentos de Aplicação Financeira						
6.3.3- Ressarcimento de recursos do Fundeb						
6.4- FUNDEB - Complementação da União - VAAR		0,00		0,00		
6.4.1- Principal						
6.4.2- Rendimentos de Aplicação Financeira						
6.4.3- Ressarcimento de recursos do Fundeb						
<b>7- RESULTADO LÍQUIDO DAS TRANSFERÊNCIAS DO FUNDEB (6.1.1 – 4)</b>		<b>33.653.730,00</b>		<b>36.085.579,72</b>		
RECURSOS RECEBIDOS EM EXERCÍCIOS ANTERIORES E NÃO UTILIZADOS (SUPERÁVIT)			VALOR			
<b>8- TOTAL DOS RECURSOS DE SUPERÁVIT</b>				<b>6.715,65</b>		
8.1- SUPERÁVIT DO EXERCÍCIO IMEDIATAMENTE ANTERIOR				4.715,65		
8.2- SUPERÁVIT RESIDUAL DE OUTROS EXERCÍCIOS				2.000,00		
<b>9- TOTAL DOS RECURSOS DO FUNDEB DISPONÍVEIS PARA UTILIZAÇÃO (6 +8)</b>				<b>49.643.263,55</b>		
<b>DESPESAS COM RECURSOS DO FUNDEB</b> (Por Subfunção)	<b>DOTAÇÃO ATUALIZADA</b> (c)	<b>DESPESAS</b> Até o Bimestre (d)	<b>DESPESAS LIQUIDADAS</b> Até o Bimestre (e)	<b>DESPESAS PAGAS</b> Até o Bimestre (f)	<b>NÃO PROCESSADOS</b> (g)	
<b>10- TOTAL DAS DESPESAS COM RECURSOS DO FUNDEB</b>	<b>56.149.423,53</b>	<b>56.149.391,65</b>	<b>56.143.156,83</b>	<b>55.702.340,24</b>	<b>6.234,82</b>	
10.1- PROFISSIONAIS DA EDUCAÇÃO BÁSICA	43.588.265,13	43.588.233,25	43.588.233,25	43.586.678,97	-	
10.1.1 - Educação Infantil	6.864.720,27	6.864.720,27	6.864.720,27	6.863.165,99	-	
10.1.2- Ensino Fundamental	36.368.861,68	36.368.829,80	36.368.829,80	36.368.829,80	-	
10.1.3- Educação de Jovens e Adultos	354.683,18	354.683,18	354.683,18	354.683,18	-	
10.1.4- Educação Especial	0,00	0,00	0,00	0,00	-	
10.1.5- Administração Geral	0,00	0,00	0,00	0,00	-	
10.2- OUTRAS DESPESAS	12.561.158,40	12.561.158,40	12.554.923,58	12.115.661,27	6.234,82	
10.2.1- Educação Infantil	682.229,03	682.229,03	677.051,70	374.840,39	5.177,33	
10.2.2- Ensino Fundamental	11.878.929,37	11.878.929,37	11.877.871,88	11.740.820,88	1.057,49	
10.2.3- Educação de Jovens e Adultos	0,00	0,00	0,00	0,00	-	
10.2.4- Educação Especial	0,00	0,00	0,00	0,00	-	
10.2.5- Administração Geral	0,00	0,00	0,00	0,00	-	
10.2.6- Transporte (Escolar)	0,00	0,00	0,00	0,00	-	
10.2.7- Outras	0,00	0,00	0,00	0,00	-	
<b>INDICADORES DO FUNDEB</b>						
<b>DESPESAS CUSTEADAS COM RECEITAS DO FUNDEB RECEBIDAS NO EXERCÍCIO</b>	<b>DESPESAS EMPENHADAS</b> Até o Bimestre (d)	<b>DESPESAS LIQUIDADAS</b> Até o Bimestre (e)	<b>DESPESAS PAGAS</b> Até o Bimestre (f)	<b>INSCRITAS EM RESTOS A PAGAR NÃO PROCESSADOS</b> (g)	<b>INSCRITAS EM RESTOS A PAGAR NÃO</b> (h)	<b>DESPESAS EMPENHADAS EM VALOR</b> (i)
11- TOTAL DAS DESPESAS CUSTEADAS COM RECURSOS DO FUNDEB RECEBIDAS NO EXERCÍCIO	56.584.651,74	56.578.416,92	56.137.600,33	6.234,82		4.493.382,64

11.1- Total das Despesas custeadas com FUNDEB - Impostos e Transferências de Impostos	56.149.391,65	56.143.156,83	55.702.340,24	6.234,82	4.797.159,76	
11.2- Total das Despesas custeadas com FUNDEB - Complementação da União - VAAF						
11.3- Total das Despesas custeadas com FUNDEB - Complementação da União - VAAT	435.260,09	435.260,09	435.260,09			
11.4- Total das Despesas custeadas com FUNDEB - Complementação da União - VAAR						
12- TOTAL DAS DESPESAS DO FUNDEB COM PROFISSIONAIS DA EDUCAÇÃO BÁSICA	43.588.233,25	43.588.233,25	43.586.678,97	0,00		
13- TOTAL DAS DESPESAS CUSTEADAS COM FUNDEB - COMPLEMENTAÇÃO DA UNIÃO - VAAT APLICADAS NA EDUCAÇÃO INFANTIL	392.895,29	392.895,29	392.895,29			
14- TOTAL DAS DESPESAS CUSTEADAS COM FUNDEB - COMPLEMENTAÇÃO DA UNIÃO - VAAT APLICADAS EM DESPESA DE CAPITAL	47.896,40	47.896,40	47.896,40			
INDICADORES - Art. 212-A, inciso XI e § 3º - Constituição Federal <sup>2</sup>	VALOR EXIGIDO (j)	VALOR APLICADO (k)		VALOR CONSIDERADO APÓS DEDUÇÕES (l)	% APLICADO <sup>10</sup> (m)	
15- MÍNIMO DE 70% DO FUNDEB NA REMUNERAÇÃO DOS PROFISSIONAIS DA EDUCAÇÃO BÁSICA	34.745.583,53	43.588.233,25		43.588.233,25	87,81%	
16 - PERCENTUAL DE 50% DA COMPLEMENTAÇÃO DA UNIÃO AO FUNDEB - VAAT NA EDUCAÇÃO INFANTIL	151.888,56	392.895,29		392.895,29	129,34%	
17- MÍNIMO DE 15% DA COMPLEMENTAÇÃO DA UNIÃO AO FUNDEB - VAAT EM DESPESAS DE CAPITAL	45.566,57	47.896,40		47.896,40	15,77%	
INDICADOR - Art.25, § 3º - Lei nº 14.113, de 2020 - (Máximo de 10% de Superávit) <sup>3</sup>	VALOR MÁXIMO PERMITIDO (n)	VALOR NÃO APLICADO (o)	VALOR NÃO APLICADO APÓS AJUSTE (p)	VALOR NÃO APLICADO EXCEDENTE AO (q)	% NÃO APLICADO (r)	
18- TOTAL DA RECEITA RECEBIDA E NÃO APLICADA NO EXERCÍCIO	4.963.654,79	- 2.448.486,38	- 2.448.486,38	- 2.448.486,38	-4,93%	
INDICADOR - Art.25, § 3º - Lei nº 14.113, de 2020 - (Aplicação do Superávit de Exercício Anterior) <sup>3</sup>	VALOR DE SUPERÁVIT PERMITIDO NO EXERCÍCIO ANTERIOR (s)	VALOR NÃO APLICADO NO EXERCÍCIO ANTERIOR (t)	VALOR DE SUPERÁVIT APLICADO ATÉ O PRIMEIRO QUADRIMESTRE (u)	VALOR APLICADO APÓS O PRIMEIRO QUADRIMESTRE (v)	VALOR TOTAL DE SUPERÁVIT NÃO APLICADO ATÉ O (w)	VALOR DE SUPERÁVIT PERMITIDO NO (x)
19- TOTAL DAS DESPESAS CUSTEADAS COM SUPERÁVIT DO FUNDEB	4.631.381,11	4.715,65	0,00		4.715,65	
19.1- Total das Despesas custeadas com FUNDEB - Impostos e Transferências de Impostos	4.447.544,36	4.715,65			4.715,65	
19.2- Total das Despesas custeadas com FUNDEB - Complementação da União (VAAF + VAAT + VAAR)	183.836,75					
<b>DESPESAS COM MANUTENÇÃO E DESENVOLVIMENTO DO ENSINO – MDE - CUSTEADAS COM RECEITA DE IMPOSTOS (EXCETO FUNDEB)</b>						
DESPESAS COM AÇÕES TÍPICAS DE MDE - RECEITAS DE IMPOSTOS - EXCETO FUNDEB (Por Subfunção)	DOTAÇÃO ATUALIZADA (c)	DESPESAS Até o Bimestre (d)	DESPESAS LIQUIDADAS Até o Bimestre (e)	DESPESAS PAGAS Até o Bimestre (f)	INSCRITAS EM RESTOS A PAGAR (g)	
<b>20-TOTAL DAS DESPESAS COM AÇÕES TÍPICAS DE MDE CUSTEADAS COM RECEITAS DE IMPOSTOS</b>	<b>14.831.497,29</b>	<b>14.831.488,98</b>	<b>14.814.717,12</b>	<b>13.066.776,55</b>	<b>16.771,86</b>	
20.1- Educação Infantil	1.320.392,88	1.320.384,58	1.320.384,58	1.252.227,16	0,00	
20.2- Ensino Fundamental	13.502.461,16	13.502.461,15	13.485.689,29	11.805.906,14	16.771,86	
20.3- Educação de Jovens e Adultos	8.643,25	8.643,25	8.643,25	8.643,25	0,00	
20.4- Educação Especial						
20.5- Administração Geral						
20.6- Transporte (Escolar)						
20.7- Outras	0,00					
<b>DESPESAS COM MANUTENÇÃO E DESENVOLVIMENTO DO ENSINO – MDE - CUSTEADAS COM RECEITA DE IMPOSTOS E COM RECURSOS DO FUNDEB</b>						
DESPESAS COM AÇÕES TÍPICAS DE MDE - RECEITAS DE IMPOSTOS E RECURSOS DO FUNDEB (Por Área de Atuação) <sup>6</sup>	DOTAÇÃO ATUALIZADA (c)	DESPESAS EMPENHADAS Até o Bimestre (d)	DESPESAS LIQUIDADAS Até o Bimestre (e)	DESPESAS PAGAS Até o Bimestre (f)	INSCRITAS EM RESTOS A PAGAR NÃO PROCESSADOS (g)	
<b>21- TOTAL DAS DESPESAS COM AÇÕES TÍPICAS DE MDE CUSTEADAS COM RECEITAS DE IMPOSTOS E FUNDEB</b>	<b>70.972.277,57</b>	<b>70.972.237,38</b>	<b>70.949.230,70</b>	<b>68.780.630,75</b>	<b>23.006,68</b>	
21.1- EDUCAÇÃO INFANTIL	8.867.342,18	8.867.333,88	8.862.156,55	8.490.233,54	5.177,33	
21.1.1- Creche	8.867.342,18	8.867.333,88	8.862.156,55	8.490.233,54	5.177,33	
21.1.2- Pré-escola	0,00				0,00	
21.2- ENSINO FUNDAMENTAL	62.104.935,39	62.104.903,50	62.087.074,15	60.290.397,21	17.829,35	

APURAÇÃO DAS DESPESAS PARA FINS DE LIMITE MÍNIMO CONSTITUCIONAL					VALOR
22- TOTAL DAS DESPESAS DE MDE CUSTEADAS COM RECURSOS DE IMPOSTOS = L20(d ou e)					14.831.488,98
23- TOTAL DAS RECEITAS TRANSFERIDAS AO FUNDEB = (L4)					13.150.480,30
24- (-) RECEITAS DO FUNDEB NÃO UTILIZADAS NO EXERCÍCIO, EM VALOR SUPERIOR A 10% = L18(q)					
25- (-) SUPERÁVIT PERMITIDO NO EXERCÍCIO IMEDIATAMENTE ANTERIOR NÃO APLICADO NO EXERCÍCIO ATUAL = L19.1(x)					
26- (-) RESTOS A PAGAR NÃO PROCESSADOS INSCRITOS NO EXERCÍCIO SEM DISPONIBILIDADE FINANCEIRA DE RECURSOS DE IMPOSTOS <sup>4</sup>					
27- (-) CANCELAMENTO, NO EXERCÍCIO, DE RESTOS A PAGAR INSCRITOS COM DISPONIBILIDADE FINANCEIRA DE RECURSOS DE IMPOSTOS VINCULADOS AO ENSINO = (L30.1(af) + L30.2(af))					
<b>28- TOTAL DAS DESPESAS PARA FINS DE LIMITE (22 + 23) - (24 + 25 + 26 + 27)</b>					<b>27.981.969,28</b>
APURAÇÃO DO LIMITE MÍNIMO CONSTITUCIONAL <sup>2 e 5</sup>			VALOR EXIGIDO (z)	VALOR APLICADO (aa)	% APLICADO (ab)
29- APLICAÇÃO EM MDE SOBRE A RECEITA RESULTANTE DE IMPOSTOS			21.421.215,55	27.981.969,28	32,66%
RESTOS A PAGAR INSCRITOS EM EXERCÍCIOS ANTERIORES DE DESPESAS CONSIDERADAS PARA CUMPRIMENTO DO LIMITE <sup>8</sup>	SALDO INICIAL (ac)	RP LIQUIDADOS (ad)	RP PAGOS (ae)	RP CANCELADOS (af)	SALDO FINAL (ag) = (ac) - (ae) - (af)
<b>30- RESTOS A PAGAR DE DESPESAS COM MDE</b>	<b>1.011.552,66</b>	<b>0,00</b>	<b>0,00</b>	<b>0,00</b>	<b>1.011.552,66</b>
30.1 - Executadas com Recursos de Impostos e Transferências de Impostos	1.010.515,62		0,00		1.010.515,62
30.2 - Executadas com Recursos do FUNDEB - Impostos	1.037,04		0,00		1.037,04
30.3 - Executadas com Recursos do FUNDEB - Complementação da União (VAAT + VAAF + VAAR)					
OUTRAS INFORMAÇÕES PARA CONTROLE					
RECEITAS ADICIONAIS PARA FINANCIAMENTO DO ENSINO	PREVISÃO ATUALIZADA (a)	RECEITAS REALIZADAS Até o Bimestre (b)			
<b>31- TOTAL DAS RECEITAS ADICIONAIS PARA FINANCIAMENTO DO ENSINO</b>	<b>2.890.149,00</b>	<b>4.489.229,02</b>			
31.1- RECEITA DE TRANSFERÊNCIAS DO FNDE (INCLUINDO RENDIMENTOS DE APLICAÇÃO FINANCEIRA)	2.160.500,00	4.489.229,02			
31.1.1- Salário-Educação	939.500,00	1.016.059,80			
31.1.2- PDDE	10.000,00	3.060,00			
31.1.3- PNAE	677.831,00	992.579,20			
31.1.4 - PNATE	530.869,00	471.701,63			
31.1.5- Outras Transferências do FNDE	2.300,00	2.005.828,39			
31.2- RECEITA DE TRANSFERÊNCIAS DE CONVÊNIOS	233.019,00	0,00			
31.3- RECEITA DE ROYALTIES DESTINADOS À EDUCAÇÃO					
31.4- RECEITA DE OPERAÇÕES DE CRÉDITO VINCULADAS À EDUCAÇÃO					
31.5- OUTRAS RECEITAS PARA FINANCIAMENTO DO ENSINO	496.630,00				
OUTRAS DESPESAS COM EDUCAÇÃO (Por Subfunção) <sup>6</sup>	DOTAÇÃO ATUALIZADA (c)	DESPESAS EMPENHADAS Até o Bimestre (d)	DESPESAS LIQUIDADAS Até o Bimestre (e)	DESPESAS PAGAS Até o Bimestre (f)	INSCRITAS EM RESTOS A PAGAR NÃO PROCESSADOS (g)
<b>32- TOTAL DAS DESPESAS COM AÇÕES TÍPICAS DE MDE CUSTEADAS COM DEMAIS RECEITAS</b>	<b>5.708.084,57</b>	<b>5.708.084,55</b>	<b>5.454.603,62</b>	<b>5.128.275,54</b>	<b>252.668,53</b>
32.1- EDUCAÇÃO INFANTIL	489.488,48	489.488,48	488.676,08	385.976,07	
32.2- ENSINO FUNDAMENTAL	2.988.974,20	2.988.974,18	2.927.369,04	2.713.015,25	61.605,14
32.3- ENSINO MÉDIO					
32.4- ENSINO SUPERIOR					
32.5- ENSINO PROFISSIONAL					
32.6- EDUCAÇÃO DE JOVENS E ADULTOS	31.064,57	31.064,57	30.943,22	24.561,17	121,35
32.7- EDUCAÇÃO ESPECIAL	19.020,47	19.020,47	19.020,47	16.128,24	0,00
32.8- OUTRAS	2.179.536,85	2.179.536,85	1.988.594,81	1.988.594,81	190.942,04
TOTAL GERAL DAS DESPESAS COM EDUCAÇÃO	DOTAÇÃO ATUALIZADA (c)	DESPESAS EMPENHADAS Até o Bimestre (d)	DESPESAS LIQUIDADAS Até o Bimestre (e)	DESPESAS PAGAS Até o Bimestre (f)	INSCRITAS EM RESTOS A PAGAR NÃO PROCESSADOS (g)
<b>33- TOTAL GERAL DAS DESPESAS COM EDUCAÇÃO (10 + 20 + 32)</b>	<b>76.689.005,39</b>	<b>76.688.965,18</b>	<b>76.412.477,57</b>	<b>73.897.392,33</b>	<b>276.487,61</b>
33.1- Despesas Correntes	76.626.021,80	76.625.981,59	76.349.493,98	73.836.225,94	276.487,61
33.1.1- Pessoal Ativo	48.426.057,91	48.426.026,03	48.426.026,03	48.344.226,16	0,00
33.1.2- Pessoal Inativo					0,00



33.1.3-Transferências às instituições comunitárias, confessionais ou filantrópicas sem fins lucrativos					0,00
33.1.4- Outras Despesas Correntes	28.199.963,89	28.199.955,56	27.923.467,95	25.491.999,78	276.487,61
33.2- Despesas de Capital	62.983,59	62.983,59	62.983,59	61.166,39	0,00
33.2.1- Transferências às instituições comunitárias, confessionais ou filantrópicas sem fins lucrativos					
33.2.2- Outras Despesas de Capital	62.983,59	62.983,59	62.983,59	61.166,39	0,00

CONTROLE DA DISPONIBILIDADE FINANCEIRA E CONCILIAÇÃO BANCÁRIA	FUNDEB (ah)	SALÁRIO EDUCAÇÃO (ai)
34- DISPONIBILIDADE FINANCEIRA EM 31 DE DEZEMBRO DE 2022	7.752,69	28.385,18
35- (+) INGRESSO DE RECURSOS ATÉ O BIMESTRE (orçamentário)	49.636.547,90	1.021.431,73
36- (-) PAGAMENTOS EFETUADOS ATÉ O BIMESTRE (orçamentário e restos a pagar)	49.643.102,06	1.007.901,22
37- (=) DISPONIBILIDADE FINANCEIRA ATÉ O BIMESTRE	1.198,53	41.915,69
38- (+) AJUSTES POSITIVOS ( RETENÇÕES E OUTROS VALORES EXTRAORÇAMENTÁRIOS)	0,00	702,69
39- (-) AJUSTES NEGATIVOS (OUTROS VALORES EXTRAORÇAMENTÁRIOS)	0,00	0,00
40- (=) SALDO FINANCEIRO CONCILIADO (Saldo Bancário)	1.198,53	42.618,38

FONTE: Sistema Ágape>, Secretaria de finanças, Data da emissão 29/01/2024 e hora de emissão 09:33

1 Os valores informados devem corresponder ao efetivamente transferido. Os percentuais correspondem ao disposto na legislação.

2 Limites mínimos anuais a serem cumpridos no encerramento do exercício.

3 Art. 25, § 3º, Lei 14.113/2020: "Até 10% (dez por cento) dos recursos recebidos à conta dos Fundos, inclusive relativos à complementação da União, nos termos do § 2º do art. 16 desta Lei, poderão ser utilizados no primeiro

4 Os valores referentes à parcela dos Restos a Pagar inscritos sem disponibilidade financeira deverão ser informados somente no RREO do último bimestre do exercício.

5 Nos cinco primeiros bimestres do exercício o acompanhamento será feito com base na despesa liquidada. No último bimestre do exercício, o valor deverá corresponder ao total da despesa empenhada.

6 As linhas representam áreas de atuação e não correspondem exatamente às subfunções da Função Educação. As despesas classificadas nas demais subfunções típicas e nas subfunções atípicas deverão ser rateadas para essas áreas de atuação.

7 Valor inscrito em RPNP sem disponibilidade de caixa, que não será considerado na apuração dos indicadores e limites. Para as linhas 15, 16 e 17, deverá ser comparado o total inscrito em RPNP com a disponibilidade de caixa por fonte de recursos. Para a linha 14, deverá ser verificada a diferença entre a disponibilidade nas Fontes do Fundeb e os RPNP referentes a essas despesas. Para a linha 18, deverá ser verificada a diferença entre as disponibilidades na Fonte VAAT e os RPNP dessas despesas.

8 Controle da execução de restos a pagar considerados no cumprimento do limite mínimo dos exercícios anteriores.

9 Nesta coluna não devem se informados valores inferiores a 0 (zero).

10 Essa coluna não deve conter percentual superior a 100%. Caso isso ocorra, em razão de valores informados na coluna (i), os percentuais devem ser ajustados para 100%.

148.893.585-87 - ADILSON DE JESUS SANTOS  
PREFEITO

116.567.785-72 - JOSÉ VALMIR DOS PASSOS  
TÉCNICO CONTÁBIL



ESTADO DE SERGIPE  
MUNICÍPIO TOBIAS BARRETO/SE  
CONSELHO **MUNICIPAL** DE SAÚDE



Ofício Circular nº 21/2024/CMSTB/SE

Tobias Barreto/SE, 19 de abril de 2024.

Ilustríssimo (a) Senhor (a)  
Sabrina de Freitas Melo Oliveira  
Secretária Municipal de Saúde

**Assunto:** encaminhamento de resolução do Conselho Municipal de Saúde, contendo emissão de parecer acerca do Relatório de Gestão do ano de 2023 e providências.

Considerando os dispostos legais previstos na Lei Complementar nº 141, de 13 de janeiro de 2012, que versa sobre a regulamentação do § 3º do art. 198 da Constituição Federal, em ato colegiado, por meio de Reunião Extraordinária, realizada em 16 de abril do corrente ano, o pleno do CMSTB deliberou em resolução acerca do Relatório de Gestão de 2023 da Secretaria Municipal de Saúde de Tobias Barreto/se, a qual segue para vossa senhoria homologar e dar publicidade no prazo legal. Sem mais, segue em anexo a este, resolução nº 06, de 16 de abril de 2024. Atenciosamente,

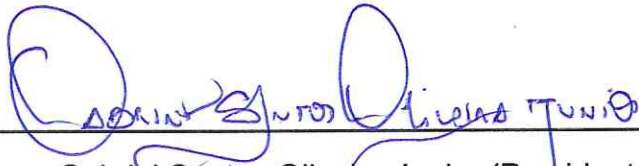
  
Gabriel Santos Oliveira Junior (Presidente)  
Conselho Municipal de Saúde  
Tobias Barreto/SE  
(Decreto Municipal nº 1573/2023)





**ESTADO DE SERGIPE**  
**MUNICÍPIO TOBIAS BARRETO/SE**  
CONSELHO **MUNICIPAL** DE SAÚDE



**RESOLUÇÃO Nº 06, DE 16 DE ABRIL DE 2024**

Dispõe sobre apresentação do Relatório de Gestão 2023 ao Conselho Municipal de Saúde e discussão acerca da emissão de parecer conclusivo sobre o cumprimento ou não das normas instituídas na Lei Complementar Federal nº 141/2012.

O Plenário do Conselho Municipal de Saúde de Tobias Barreto/SE (CMSTB), em sua segunda reunião extraordinária, realizada no dia 16 de abril de 2024, no uso de suas atribuições conferidas pela Lei nº 8.080, de 19 de setembro de 1990; pela Lei nº 8.142, de 28 de dezembro de 1990; pela Lei Complementar nº 141, de 13 de janeiro de 2012, cumprindo as disposições da Constituição da República Federativa do Brasil de 1988, da legislação brasileira correlata; e

Considerando a Lei Complementar Municipal nº 02/93, de 11 de março de 1993;

Considerando as leis municipais, respectivamente: Lei nº 528/93, de 09 de setembro de 1993 e Lei 583/1997, de 30 de junho de 1997;

Considerando a Lei Ordinária Municipal nº 0957/2011, de 20 de setembro de 2011;

Considerando as disposições legais previstas do Regimento Interno do CMSTB;

Considerando o Decreto Municipal nº 1573/2023, de 26 de dezembro de 2023.

**RESOLVE:**

- Aprovar o Relatório Anual de Gestão 2023 da Secretaria Municipal de Saúde de Tobias Barreto/SE que acompanha esta Resolução, sem ressalvas e nem recomendações em sua Reunião Extraordinária de 16 de abril de 2024.

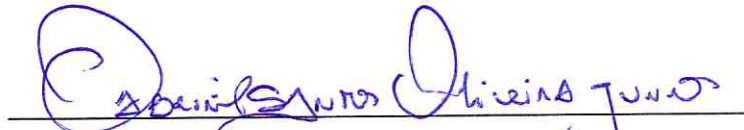

---

Gabriel Santos Oliveira Junior (Presidente)  
Conselho Municipal de Saúde  
Tobias Barreto/SE  
(Decreto Municipal nº 1573/2023)





PREFEITURA MUNICIPAL DE TOBIAS BARRETO  
 Av. 7 de Junho, 676, CENTRO  
 CEP: 49.300-000  
 CNPJ: 13.119.300/0001-36

**RELATÓRIO RESUMIDO DA EXECUÇÃO ORÇAMENTÁRIA - CONSOLIDADO**  
**DEMONSTRATIVO DAS RECEITAS E DESPESAS COM AÇÕES E SERVIÇOS PÚBLICOS DE SAÚDE**  
**ORÇAMENTO FISCAL E DA SEGURIDADE SOCIAL**  
**6º BIMESTRE DE 2023**

RREO – ANEXO XII (LC 141/2012, art. 35)

RECEITAS RESULTANTES DE IMPOSTOS E TRANSFERÊNCIAS CONSTITUCIONAIS E LEGAIS	PREVISÃO INICIAL	PREVISÃO ATUALIZADA (a)	RECEITAS REALIZADAS						
			Até o Bimestre (b)	% (c) = (b/a)X100					
RECEITA DE IMPOSTOS (I)	9.448.000,00	9.448.000,00	14.904.266,82	158,00					
Receita Resultante do Imposto Predial e Territorial Urbano - IPTU	1.430.000,00	1.430.000,00	2.268.642,00	159,00					
Receita Resultante do Imposto sobre Serviços de Qualquer Natureza - ITBI	776.000,00	776.000,00	751.468,76	97,00					
Receita Resultante do Imposto sobre Serviços de Qualquer Natureza - ISS	2.482.000,00	2.482.000,00	3.281.829,46	133,00					
Receita Resultante do Imposto sobre a Renda e Proventos de Qualquer Natureza Retido na Fonte – IRRF	4.760.000,00	4.760.000,00	8.602.326,60	181,00					
RECEITA DE TRANSFERÊNCIAS CONSTITUCIONAIS E LEGAIS (II)	57.763.000,00	57.763.000,00	65.752.401,51	114,00					
Cota-Parte FPM	44.000.000,00	44.000.000,00	50.817.148,47	116,00					
Cota-Parte ITR	13.000,00	13.000,00	17.359,92	134,00					
Cota-Parte IPVA	2.210.000,00	2.210.000,00	3.309.835,18	150,00					
Cota-Parte ICMS	11.530.000,00	11.530.000,00	11.602.061,74	101,00					
Cota-Parte IPI-Exportação	10.000,00	10.000,00	5.996,20	60,00					
Outras Transferências ou Compensações Financeiras Provenientes de Impostos e Transferências Constitucionais	0,00	0,00	0,00	0,00					
<b>TOTAL DAS RECEITAS RESULTANTES DE IMPOSTOS E TRANSFERÊNCIAS CONSTITUCIONAIS E LEGAIS - (III) = (I) + (II)</b>	<b>67.211.000,00</b>	<b>67.211.000,00</b>	<b>80.656.668,33</b>	<b>121,00</b>					
DESPESAS COM AÇÕES E SERVIÇOS PÚBLICOS DE SAÚDE (ASPS) – POR SUBFUNÇÃO E CATEGORIA ECONÔMICA	DOTAÇÃO INICIAL	DOTAÇÃO ATUALIZADA (c)	DESPESA EMPENHADA		DESPESA LIQUIDADADA		DESPESA PAGA		INSCRITAS EM RESTOS A PAGAR NÃO PROCESSADOS
			Até o Bimestre (d)	% (d/c) x 100	Até o Bimestre (e)	% (e/c) x 100	Até o Bimestre (f)	% (f/c) x 100	
ATENÇÃO BÁSICA (IV)	1.175.300,00	2.418.354,55	2.411.941,79	1.00 %	2.411.076,79	1.00 %	2.092.707,94	0.87 %	865,00
Despesas Correntes	1.175.300,00	2.418.354,55	2.411.941,79	1.00 %	2.411.076,79	1.00 %	2.092.707,94	0.87 %	865,00
Despesas de Capital	0,00	0,00	0,00	0 %	0,00	0 %	0,00	0 %	0,00
ASSISTÊNCIA HOSPITALAR E AMBULATORIAL (V)	1.288.000,00	1.095.837,05	1.095.837,04	1.00 %	1.065.220,51	0.98 %	654.176,41	0.60 %	30.616,53
Despesas Correntes	1.288.000,00	1.078.667,05	1.078.667,04	1.00 %	1.048.050,51	0.98 %	637.006,41	0.60 %	30.616,53

FONTE: Sistema Gestor Ágape Sistemas, Unidade Responsável: PREFEITURA MUNICIPAL DE TOBIAS BARRETO



PREFEITURA MUNICIPAL DE TOBIAS BARRETO  
 Av. 7 de Junho, 676, CENTRO  
 CEP: 49.300-000  
 CNPJ: 13.119.300/0001-36

**RELATÓRIO RESUMIDO DA EXECUÇÃO ORÇAMENTÁRIA - CONSOLIDADO**  
**DEMONSTRATIVO DAS RECEITAS E DESPESAS COM AÇÕES E SERVIÇOS PÚBLICOS DE SAÚDE**  
**ORÇAMENTO FISCAL E DA SEGURIDADE SOCIAL**  
**6º BIMESTRE DE 2023**

RREO – ANEXO XII (LC 141/2012, art. 35)

Despesas de Capital	0,00	17.170,00	17.170,00	1.00 %	17.170,00	1.00 %	17.170,00	1.00 %	0,00
<b>SUORTE PROFILÁTICO E TERAPÊUTICO (VI)</b>	<b>301.000,00</b>	<b>143.719,54</b>	<b>143.719,54</b>	<b>1.00 %</b>	<b>143.719,54</b>	<b>1.00 %</b>	<b>98.969,34</b>	<b>0.69 %</b>	<b>0,00</b>
Despesas Correntes	301.000,00	143.719,54	143.719,54	1.00 %	143.719,54	1.00 %	98.969,34	0.69 %	0,00
Despesas de Capital	0,00	0,00	0,00	0 %	0,00	0 %	0,00	0 %	0,00
<b>VIGILÂNCIA SANITÁRIA (VII)</b>	<b>1.045.000,00</b>	<b>1.877.739,72</b>	<b>1.872.685,03</b>	<b>1.00 %</b>	<b>1.870.505,03</b>	<b>1.00 %</b>	<b>1.863.805,03</b>	<b>1.00 %</b>	<b>2.180,00</b>
Despesas Correntes	1.045.000,00	1.877.739,72	1.872.685,03	1.00 %	1.870.505,03	1.00 %	1.863.805,03	1.00 %	2.180,00
Despesas de Capital	0,00	0,00	0,00	0 %	0,00	0 %	0,00	0 %	0,00
<b>VIGILÂNCIA EPIDEMIOLÓGICA (VIII)</b>	<b>0,00</b>	<b>0,00</b>	<b>0,00</b>	<b>0 %</b>	<b>0,00</b>	<b>0 %</b>	<b>0,00</b>	<b>0 %</b>	<b>0,00</b>
Despesas Correntes	0,00	0,00	0,00	0 %	0,00	0 %	0,00	0 %	0,00
Despesas de Capital	0,00	0,00	0,00	0 %	0,00	0 %	0,00	0 %	0,00
<b>ALIMENTAÇÃO E NUTRIÇÃO (IX)</b>	<b>0,00</b>	<b>0,00</b>	<b>0,00</b>	<b>0 %</b>	<b>0,00</b>	<b>0 %</b>	<b>0,00</b>	<b>0 %</b>	<b>0,00</b>
Despesas Correntes	0,00	0,00	0,00	0 %	0,00	0 %	0,00	0 %	0,00
Despesas de Capital	0,00	0,00	0,00	0 %	0,00	0 %	0,00	0 %	0,00
<b>OUTRAS SUBFUNÇÕES (Apoio Administrativo/Manutenção) (X)</b>	<b>8.156.314,00</b>	<b>9.042.397,07</b>	<b>8.947.076,01</b>	<b>0.99 %</b>	<b>8.903.818,96</b>	<b>0.99 %</b>	<b>8.290.212,47</b>	<b>0.92 %</b>	<b>43.257,05</b>
Despesas Correntes	5.498.200,00	9.035.007,07	8.939.686,01	0.99 %	8.896.428,96	0.99 %	8.282.822,47	0.92 %	43.257,05
Despesas de Capital	2.658.114,00	7.390,00	7.390,00	1.00 %	7.390,00	1.00 %	7.390,00	1.00 %	0,00
<b>TOTAL (XI) = (IV + V + VI + VII + VIII + IX + X)</b>	<b>11.965.614,00</b>	<b>14.578.047,93</b>	<b>14.471.259,41</b>	<b>1.00 %</b>	<b>14.394.340,83</b>	<b>0.99 %</b>	<b>12.999.871,19</b>	<b>0.90 %</b>	<b>76.918,58</b>

<b>APURAÇÃO DO CUMPRIMENTO DO LIMITE MÍNIMO PARA APLICAÇÃO EM ASPS</b>	<b>DESPESAS EMPENHADAS (d)</b>	<b>DESPESAS LIQUIDADAS (e)</b>	<b>DESPESAS PAGAS (f)</b>
Total das Despesas com ASPS (XII) = (XI)	14.471.259,41	14.394.340,83	12.999.871,19
(-) Restos a Pagar Não Processados Inscritos Indevidamente no Exercício sem Disponibilidade Financeira (XIII)			
(-) Despesas Custeadas com Recursos Vinculados à Parcela do Percentual Mínimo que não foi Aplicada em ASPS em Exercícios Anteriores (XIV)			
(-) Despesas Custeadas com Disponibilidade de Caixa Vinculada aos Restos a Pagar Cancelados (XV)			
<b>(=) VALOR APLICADO EM ASPS (XVI) = (XII - XIII - XIV - XV)</b>	<b>14.471.259,41</b>	<b>14.394.340,83</b>	<b>12.999.871,19</b>



PREFEITURA MUNICIPAL DE TOBIAS BARRETO  
 Av. 7 de Junho, 676, CENTRO  
 CEP: 49.300-000  
 CNPJ: 13.119.300/0001-36

**RELATÓRIO RESUMIDO DA EXECUÇÃO ORÇAMENTÁRIA - CONSOLIDADO**  
**DEMONSTRATIVO DAS RECEITAS E DESPESAS COM AÇÕES E SERVIÇOS PÚBLICOS DE SAÚDE**  
**ORÇAMENTO FISCAL E DA SEGURIDADE SOCIAL**  
**6º BIMESTRE DE 2023**

RREO – ANEXO XII (LC 141/2012, art. 35)

Despesa Mínima a ser Aplicada em ASPS (XVII) = (III) x 15% (LC 141/2012)			12.098.500,25
Despesa Mínima a ser Aplicada em ASPS (XVII) = (III) x % (Lei Orgânica Municipal)			
Diferença entre o Valor Aplicado e a Despesa Mínima a ser Aplicada (XVIII) = (XVI (d ou e) - XVII)			2.372.759,16
Limite não Cumprido (XIX) = (XVIII) (Quando valor for inferior a zero)			
<b>PERCENTUAL DA RECEITA DE IMPOSTOS E TRANSFERÊNCIAS CONSTITUCIONAIS E LEGAIS APLICADO EM ASPS (XVI / III)*100 (mínimo de 15% conforme LC nº 141/2012 ou % da Lei Orgânica Municipal)</b>	<b>17,94</b>	<b>17,85</b>	<b>16,12</b>

CONTROLE DO VALOR REFERENTE AO PERCENTUAL MÍNIMO NÃO CUMPRIDO EM EXERCÍCIOS ANTERIORES PARA FINS DE APLICAÇÃO DOS RECURSOS VINCULADOS CONFORME ARTIGOS 25 E 26 DA LC 141/2012	LIMITE NÃO CUMPRIDO				SALDO FINAL (NÃO APLICADO) (k)
	SALDO INICIAL (NO EXERCÍCIO ATUAL) (g)	DESPESAS CUSTEADAS NO EXERCÍCIO DE REFERÊNCIA			
		EMPENHADAS (h)	LIQUIDADAS (i)	PAGAS (j)	
Diferença de limite não cumprido em 2023 (saldo inicial = XIXd)					
Diferença de limite não cumprido em 2022 (saldo inicial igual ao saldo final do demonstrativo do exercício anterior)					
Diferença de limite não cumprido em Exercícios Anteriores (saldo inicial igual ao saldo final do demonstrativo do exercício anterior)					
<b>TOTAL DA DIFERENÇA DE LIMITE NÃO CUMPRIDO EM EXERCÍCIOS ANTERIORES (XX)</b>					

EXECUÇÃO DE RESTOS A PAGAR										
EXERCÍCIO DO EMPENHO	VALOR MÍNIMO PARA APLICAÇÃO EM ASPS (l)	VALOR APLICADO EM ASPS NO EXERCÍCIO (m)	VALOR INSCRITO EM RP CONSIDERADO NO LIMITE2 (n)	VALOR APLICADO ALÉM DO LIMITE MÍNIMO (o) = (m - l)	TOTAL INSCRITO EM RP NO EXERCÍCIO	TOTAL DE RP PAGOS2	TOTAL DE RP A PAGAR	TOTAL DE RP CANCELADOS (p)	TOTAL DA COMPENSAÇÃO DE RP CANCELADOS (q)	SALDO DO VALOR APLICADO ALÉM DO LIMITE MÍNIMO APÓS CANCELAMENTOS E COMPENSAÇÕES (r) = (o + q - p)3
Empenhos de 2023										
Empenhos de 2022										
Empenhos de 2021										
Empenhos de 2020										
Empenhos de 2019 e anteriores										



PREFEITURA MUNICIPAL DE TOBIAS BARRETO  
 Av. 7 de Junho, 676, CENTRO  
 CEP: 49.300-000  
 CNPJ: 13.119.300/0001-36

**RELATÓRIO RESUMIDO DA EXECUÇÃO ORÇAMENTÁRIA - CONSOLIDADO**  
**DEMONSTRATIVO DAS RECEITAS E DESPESAS COM AÇÕES E SERVIÇOS PÚBLICOS DE SAÚDE**  
**ORÇAMENTO FISCAL E DA SEGURIDADE SOCIAL**  
**6º BIMESTRE DE 2023**

RREO – ANEXO XII (LC 141/2012, art. 35)

**TOTAL DOS RESTOS A PAGAR CANCELADOS OU PRESCRITOS ATÉ O FINAL DO EXERCÍCIO ATUAL QUE AFETARAM O CUMPRIMENTO DO LIMITE (XXI)**

**TOTAL DOS RESTOS A PAGAR CANCELADOS OU PRESCRITOS ATÉ O FINAL DO EXERCÍCIO ANTERIOR QUE AFETARAM O CUMPRIMENTO DO LIMITE (XXII)**

**TOTAL DOS RESTOS A PAGAR CANCELADOS OU PRESCRITOS NO EXERCÍCIO ATUAL QUE AFETARAM O CUMPRIMENTO DO LIMITE (XXIII) = (XXI - XXII)**

CONTROLE DE RESTOS A PAGAR CANCELADOS OU PRESCRITOS CONSIDERADOS PARA FINS DE APLICAÇÃO DA DISPONIBILIDADE DE CAIXA CONFORME ARTIGO 24§ 1º e 2º DA LC 141/2012	RESTOS A PAGAR CANCELADOS OU PRESCRITOS				SALDO FINAL (NÃO APLICADO) (x) = (s-t)
	SALDO INICIAL (s)	DESPESAS CUSTEADAS NO EXERCÍCIO DE REFERÊNCIA			
		EMPENHADAS (t)	LIQUIDADAS (u)	PAGAS (v)	
Restos a pagar cancelados ou prescritos em 2023 a serem compensados (XXIV)					
Restos a pagar cancelados ou prescritos em 2022 a serem compensados (XXV)					
Restos a pagar cancelados ou prescritos em exercícios anteriores a serem compensados (XXVI)					
<b>TOTAL DE RESTOS A PAGAR CANCELADOS OU PRESCRITOS A COMPENSAR (XXVII)</b>					

RECEITAS ADICIONAIS PARA O FINANCIAMENTO DA SAÚDE NÃO COMPUTADAS NO CÁLCULO DO MÍNIMO	PREVISÃO INICIAL	PREVISÃO ATUALIZADA (a)	RECEITAS REALIZADAS	
			Até o Bimestre (b)	% (c) = (b/a)X100
RECEITAS DE TRANSFERÊNCIAS PARA A SAÚDE (XXVIII)	14.858.900,00	14.858.900,00	17.185.653,53	115,00
Provenientes da União	14.004.000,00	14.004.000,00	17.052.218,54	122,00
Provenientes dos Estados	854.400,00	854.400,00	133.434,99	0,00
Provenientes de Outros Municípios	500,00	500,00	0,00	0,00
RECEITA DE OPERAÇÕES DE CRÉDITO INTERNAS E EXTERNAS VINCULADAS A SAÚDE (XXIX)	0,00	0,00	0,00	0,00
OUTRAS RECEITAS (XXX)	1.100,00	1.100,00	69.115,56	272.728,00
<b>TOTAL DE RECEITAS ADICIONAIS PARA FINANCIAMENTO DA SAÚDE (XXXI) = (XXVIII + XXIX + XXX)</b>	<b>14.860.000,00</b>	<b>14.860.000,00</b>	<b>17.254.769,09</b>	<b>135,00</b>



PREFEITURA MUNICIPAL DE TOBIAS BARRETO  
 Av. 7 de Junho, 676, CENTRO  
 CEP: 49.300-000  
 CNPJ: 13.119.300/0001-36

**RELATÓRIO RESUMIDO DA EXECUÇÃO ORÇAMENTÁRIA - CONSOLIDADO**  
**DEMONSTRATIVO DAS RECEITAS E DESPESAS COM AÇÕES E SERVIÇOS PÚBLICOS DE SAÚDE**  
**ORÇAMENTO FISCAL E DA SEGURIDADE SOCIAL**  
**6º BIMESTRE DE 2023**

RREO – ANEXO XII (LC 141/2012, art. 35)

DESPESAS COM SAÚDE NÃO COMPUTADAS NO CÁLCULO DO MÍNIMO									
DESPESAS COM SAÚDE POR SUBFUNÇÕES E CATEGORIA ECONÔMICA NÃO COMPUTADAS NO CÁLCULO DO MÍNIMO	DOTAÇÃO INICIAL	DOTAÇÃO ATUALIZADA (c)	DESPESA EMPENHADA		DESPESA LIQUIDADADA		DESPESA PAGA		INSCRITAS EM RESTOS A PAGAR NÃO PROCESSADOS
			Até o Bimestre (d)	% (d/c) x 100	Até o Bimestre (e)	% (e/c) x 100	Até o Bimestre (f)	% (f/c) x 100	
ATENÇÃO BÁSICA (XXXII)	8.521.500,00	13.489.893,46	13.472.606,30	1.00 %	13.433.698,42	1.00 %	12.952.413,47	0.97 %	38.907,88
Despesas Correntes	8.521.500,00	13.472.494,46	13.455.207,30	1.00 %	13.416.299,42	1.00 %	12.935.014,47	0.97 %	38.907,88
Despesas de Capital	0,00	17.399,00	17.399,00	1.00 %	17.399,00	1.00 %	17.399,00	1.00 %	0,00
ASSISTÊNCIA HOSPITALAR E AMBULATORIAL (XXXIII)	2.376.000,00	4.262.907,40	4.262.884,21	1.00 %	4.255.653,03	1.00 %	3.873.271,67	0.91 %	7.231,18
Despesas Correntes	2.376.000,00	4.262.907,40	4.262.884,21	1.00 %	4.255.653,03	1.00 %	3.873.271,67	0.91 %	7.231,18
Despesas de Capital	0,00	0,00	0,00	0 %	0,00	0 %	0,00	0 %	0,00
SUPORTE PROFILÁTICO E TERAPÊUTICO (XXXIV)	700.000,00	363.403,28	363.403,28	1.00 %	360.603,28	1.00 %	200.787,21	0.56 %	2.800,00
Despesas Correntes	700.000,00	363.403,28	363.403,28	1.00 %	360.603,28	1.00 %	200.787,21	0.56 %	2.800,00
Despesas de Capital	0,00	0,00	0,00	0 %	0,00	0 %	0,00	0 %	0,00
VIGILÂNCIA SANITÁRIA (XXXV)	1.429.900,00	228.725,60	228.105,62	1.00 %	228.105,62	1.00 %	215.705,62	0.95 %	0,00
Despesas Correntes	1.429.900,00	228.725,60	228.105,62	1.00 %	228.105,62	1.00 %	215.705,62	0.95 %	0,00
Despesas de Capital	0,00	0,00	0,00	0 %	0,00	0 %	0,00	0 %	0,00
VIGILÂNCIA EPIDEMIOLÓGICA (XXXVI)	0,00	0,00	0,00	0 %	0,00	0 %	0,00	0 %	0,00
Despesas Correntes	0,00	0,00	0,00	0 %	0,00	0 %	0,00	0 %	0,00
Despesas de Capital	0,00	0,00	0,00	0 %	0,00	0 %	0,00	0 %	0,00
ALIMENTAÇÃO E NUTRIÇÃO (XXXVII)	0,00	0,00	0,00	0 %	0,00	0 %	0,00	0 %	0,00
Despesas Correntes	0,00	0,00	0,00	0 %	0,00	0 %	0,00	0 %	0,00
Despesas de Capital	0,00	0,00	0,00	0 %	0,00	0 %	0,00	0 %	0,00
OUTRAS SUBFUNÇÕES (Apoio Administrativo/Manutenção) (XXXVIII)	1.979.000,00	658.356,05	658.356,04	1.00 %	658.354,79	1.00 %	629.217,40	0.96 %	1,25
Despesas Correntes	614.500,00	0,00	0,00	0 %	0,00	0 %	0,00	0 %	0,00

FONTE: Sistema Gestor Ágape Sistemas, Unidade Responsável: PREFEITURA MUNICIPAL DE TOBIAS BARRETO





PREFEITURA MUNICIPAL DE TOBIAS BARRETO  
 Av. 7 de Junho, 676, CENTRO  
 CEP: 49.300-000  
 CNPJ: 13.119.300/0001-36

**RELATÓRIO RESUMIDO DA EXECUÇÃO ORÇAMENTÁRIA - CONSOLIDADO**  
**DEMONSTRATIVO DAS RECEITAS E DESPESAS COM AÇÕES E SERVIÇOS PÚBLICOS DE SAÚDE**  
**ORÇAMENTO FISCAL E DA SEGURIDADE SOCIAL**  
**6º BIMESTRE DE 2023**

RREO – ANEXO XII (LC 141/2012, art. 35)

Despesas de Capital	1.364.500,00	658.356,05	658.356,04	1.00 %	658.354,79	1.00 %	629.217,40	0.96 %	1,25
<b>TOTAL DAS DESPESAS NÃO COMPUTADAS NO CÁLCULO DO MÍNIMO (XXXIX) = (XXXII + XXXIII + XXXIV + XXXV + XXXVI + XXXVII + XXXVIII)</b>	<b>15.006.400,00</b>	<b>19.003.285,79</b>	<b>18.985.355,45</b>	<b>1.00 %</b>	<b>18.936.415,14</b>	<b>1.00 %</b>	<b>17.871.395,37</b>	<b>0.95 %</b>	<b>48.940,31</b>

DESPESAS TOTAIS COM SAÚDE EXECUTADAS COM COM RECURSOS PRÓPRIOS E COM RECURSOS TRANSFERIDOS DE OUTROS ENTES	DOTAÇÃO INICIAL	DOTAÇÃO ATUALIZADA (c)	DESPESA EMPENHADA		DESPESA LIQUIDADADA		DESPESA PAGA		INSCRITAS EM RESTOS A PAGAR NÃO PROCESSADOS
			Até o Bimestre (d)	% (d/c) x 100	Até o Bimestre (e)	% (e/c) x 100	Até o Bimestre (f)	% (f/c) x 100	
ATENÇÃO BÁSICA (XL) = (IV + XXXII)	9.696.800,00	15.908.248,01	15.884.548,09	1.00 %	15.844.775,21	1.00 %	15.045.121,41	0.95 %	39.772,88
ASSISTÊNCIA HOSPITALAR E AMBULATORIAL (XLI) = (V + XXXIII)	3.664.000,00	5.358.744,45	5.358.721,25	1.00 %	5.320.873,54	1.00 %	4.527.448,08	0.85 %	37.847,71
SUORTE PROFILÁTICO E TERAPÊUTICO (XLII) = (VI + XXXIV)	1.001.000,00	507.122,82	507.122,82	1.00 %	504.322,82	1.00 %	299.756,55	0.60 %	2.800,00
VIGILÂNCIA SANITÁRIA (XLIII) = (VII + XXXV)	2.474.900,00	2.106.465,32	2.100.790,65	1.00 %	2.098.610,65	1.00 %	2.079.510,65	0.99 %	2.180,00
VIGILÂNCIA EPIDEMIOLÓGICA (XLIV) = (VIII + XXXVI)	0,00	0,00	0,00	0 %	0,00	0 %	0,00	0 %	0,00
ALIMENTAÇÃO E NUTRIÇÃO (XLV) = (XIX + XXXVII)	0,00	0,00	0,00	0 %	0,00	0 %	0,00	0 %	0,00
OUTRAS SUBFUNÇÕES (Apoio Administrativo/Manutenção) (XLVI) = (X + XXXVIII)	10.135.314,00	9.700.753,12	9.605.432,05	1.00 %	9.562.173,75	0.99 %	8.919.429,87	0.92 %	43.258,30
<b>TOTAL DAS DESPESAS COM SAÚDE (XLVII) = (XI + XXXIX)</b>	<b>26.972.014,00</b>	<b>33.581.333,72</b>	<b>33.456.614,86</b>	<b>1.00 %</b>	<b>33.330.755,97</b>	<b>1.00 %</b>	<b>30.871.266,56</b>	<b>0.92 %</b>	<b>125.858,89</b>
<b>(-) Despesas executadas com recursos provenientes das transferências de recursos de outros entes1</b>									
<b>TOTAL DAS DESPESAS EXECUTADAS COM RECURSOS PRÓPRIOS (XLVIII)</b>									

Manual de Demonstrativos Fiscais - 13ª edição – pág. 451

148.893.585-87 - ADILSON DE JESUS SANTOS  
 PREFEITO

116.567.785-72 - JOSÉ VALMIR DOS PASSOS  
 TÉCNICO CONTÁBIL



ESTADO DE SERGIPE  
MUNICÍPIO DE TOBIAS BARRETO  
Demonstrativo da Despesa com Pessoal  
CONSOLIDADO

DESPESA COM PESSOAL													INCRITAS EM RESTOS A PAGAR NÃO	
	JAN/2023	FEV/2023	MARÇO/2023	ABRIL/2023	MAIO/2023	JUNHO/2023	JULHO/2023	AGOSTO/2023	SETEMBRO/2023	OUTUBRO/2023	NOVEMBRO/2023	DEZEMBRO/2023		TOTAL (ÚLTIMOS 12 MESES)
<b>DESPESA BRUTA COM PESSOAL (I)</b>	<b>7.067.870,52</b>	<b>6.815.372,22</b>	<b>5.710.719,11</b>	<b>6.211.334,91</b>	<b>6.635.060,93</b>	<b>7.300.334,29</b>	<b>9.429.037,14</b>	<b>6.751.396,82</b>	<b>6.779.310,82</b>	<b>6.847.083,66</b>	<b>1.701.102,94</b>	<b>11.697.944,38</b>	<b>82.946.567,74</b>	<b>0,00</b>
<b>Pessoal Ativo</b>	<b>7.067.870,52</b>	<b>6.815.372,22</b>	<b>5.710.719,11</b>	<b>6.211.334,91</b>	<b>6.635.060,93</b>	<b>7.300.334,29</b>	<b>9.429.037,14</b>	<b>6.751.396,82</b>	<b>6.779.310,82</b>	<b>6.847.083,66</b>	<b>1.701.102,94</b>	<b>11.697.944,38</b>	<b>82.946.567,74</b>	<b>0,00</b>
Vencimentos, Vantagens e Outras Despesas	7.006.431,18	6.802.699,74	5.584.457,11	6.200.423,91	6.558.767,31	7.205.464,46	9.341.478,76	6.666.747,32	6.712.616,57	6.701.241,52	1.701.102,94	11.514.947,83	81.996.378,65	0,00
Obrigações Patronais	61.439,34	12.672,48	126.262,00	10.911,00	76.293,62	94.869,83	87.558,38	84.649,50	66.694,25	145.842,14	0,00	182.996,55	950.189,09	0,00
Benefícios Previdenciários	0,00	0,00	0,00	0,00	0,00	0,00	0,00	0,00	0,00	0,00	0,00	0,00	0,00	0,00
<b>Pessoal Inativo e Pensionistas</b>	<b>0,00</b>	<b>0,00</b>	<b>0,00</b>	<b>0,00</b>	<b>0,00</b>	<b>0,00</b>	<b>0,00</b>	<b>0,00</b>	<b>0,00</b>	<b>0,00</b>	<b>0,00</b>	<b>0,00</b>	<b>0,00</b>	<b>0,00</b>
Aposentadorias, Reserva e Reformas	0,00	0,00	0,00	0,00	0,00	0,00	0,00	0,00	0,00	0,00	0,00	0,00	0,00	0,00
Pensões	0,00	0,00	0,00	0,00	0,00	0,00	0,00	0,00	0,00	0,00	0,00	0,00	0,00	0,00
Outros Benefícios Previdenciários	0,00	0,00	0,00	0,00	0,00	0,00	0,00	0,00	0,00	0,00	0,00	0,00	0,00	0,00
<b>Outras despesas de pessoal decorrentes de contratos de terceirização (§ 1º do art. 18 da LRF)</b>	<b>0,00</b>	<b>0,00</b>	<b>0,00</b>	<b>0,00</b>	<b>0,00</b>	<b>0,00</b>	<b>0,00</b>	<b>0,00</b>	<b>0,00</b>	<b>0,00</b>	<b>0,00</b>	<b>0,00</b>	<b>0,00</b>	<b>0,00</b>
<b>DESPESAS NÃO COMPUTADAS (II) (§ 1º do art. 19 da LRF)</b>	<b>1.218.033,39</b>	<b>1.720.046,05</b>	<b>585.518,06</b>	<b>1.171.818,42</b>	<b>1.174.754,87</b>	<b>1.195.825,41</b>	<b>1.670.735,42</b>	<b>1.234.462,99</b>	<b>1.280.014,98</b>	<b>1.272.304,36</b>	<b>32.027,03</b>	<b>940.400,21</b>	<b>13.495.941,19</b>	<b>0,00</b>
Indenizações por Demissão e Incentivos à Demissão	623.447,36	908.290,24	199.714,08	576.458,48	545.575,11	549.458,46	822.927,38	544.850,57	540.815,55	567.152,28	12.336,66	92.118,91	5.983.145,08	0,00
Decorrentes de Decisão Judicial de período anterior ao	0,00	0,00	0,00	0,00	0,00	0,00	0,00	0,00	0,00	0,00	0,00	0,00	0,00	0,00
Despesas de Exercícios Anteriores de período anterior	0,00	600,30	0,00	0,00	0,00	0,00	0,00	0,00	0,00	0,00	0,00	0,00	600,30	0,00
Inativos e Pensionistas com Recursos Vinculados	0,00	0,00	0,00	0,00	0,00	0,00	0,00	0,00	0,00	0,00	0,00	0,00	0,00	0,00
<b>Recursos transferidos pela união por Intermédio de Programas Federais</b>	<b>594.586,03</b>	<b>811.155,51</b>	<b>385.803,98</b>	<b>595.359,94</b>	<b>629.179,76</b>	<b>646.366,95</b>	<b>847.808,04</b>	<b>689.612,42</b>	<b>739.199,43</b>	<b>705.152,08</b>	<b>19.690,37</b>	<b>848.281,30</b>	<b>7.512.195,81</b>	
<b>DESPESA LÍQUIDA COM PESSOAL (III) = (I - II)</b>	<b>5.849.837,13</b>	<b>5.095.326,17</b>	<b>5.125.201,05</b>	<b>5.039.516,49</b>	<b>5.460.306,06</b>	<b>6.104.508,88</b>	<b>7.758.301,72</b>	<b>5.516.933,83</b>	<b>5.499.295,84</b>	<b>5.574.779,30</b>	<b>1.669.075,91</b>	<b>10.757.544,17</b>	<b>69.450.626,55</b>	

APURAÇÃO DO CUMPRIMENTO DO LIMITE LEGAL	VALOR	% SOBRE A RCL
RECEITA CORRENTE LÍQUIDA - RCL (IV)	159.232.653,36	
(-) Transferências obrigatórias da União relativas às emendas individuais (Art. 166 da CF)	8.700.000,00	
(-) Transferências obrigatórias da União relativas às emendas de bancada (Art. 166, § 16 da CF) e ao vencimento dos agentes comunitários de saúde e combate as endemias (CF, art. 198, § 11) (VI)	-	
= RECEITA CORRENTE LÍQUIDA AJUSTADA (VI)	145.701.927,42	
DESPESA TOTAL COM PESSOAL - DTP (VII) = (III a + III b)	69.450.626,55	47,67
LIMITE MÁXIMO (VIII) (incisos I, II e III, art. 20 da LRF) - 54,00 %	78.679.040,81	54,00
LIMITE PRUDENCIAL (IX) = (0,95 x VIII) (parágrafo art. 59 da LRF) - 48,60 %	74.745.088,77	51,30
LIMITE DE ALERTA (X) = (0,90 x VIII) (inciso II do § 1º do art. 59 da LRF) - 48,60 %	70.811.136,73	48,60

Tabela 1.1

TRAJETÓRIA DE RETORNO AO LIMITE DA DESPESA TOTAL COM PESSOAL								
<Exercício em que o ente excedeu o limite>			<Exercício do primeiro período seguinte>			<Exercício do segundo período seguinte>		
<Quadrimestre/Semestre>			<Primeiro período seguinte>			<Segundo período seguinte>		
Limite Máximo	% DTP	% Excedente	Redutor mínimo de 1/3 do (d) = (1/3*c)	Limite (e) = (b-d)	% DTP (f)	Redutor Residual (g) = (f-a)	Limite (h) = (a)	% DTP (i)
(a)	(b)	(c) = (b-a)	(d)	(e)	(f)	(g)	(h)	(i)
54,00	47,67	-6,33	-2,11	49,78				

Nota: DTP corresponde à Despesa Total com Pessoal.



ESTADO DE SERGIPE  
PREFEITURA MUNICIPAL DE TOBIAS BARRETO

DEMONSTRATIVO QUANTO AO LIMITE FIXADO PARA PAGAMENTO DE SUBSÍDIOS  
EXERCÍCIO DE 2023

MÊS	PREFEITO	VICE-PREFEITO
Janeiro	23.575,80	15.717,20
Fevereiro	23.575,80	15.717,20
Março	23.575,80	15.717,20
Abril	23.575,80	15.717,20
Maior	23.575,80	15.717,20
Junho	23.575,80	15.717,20
Julho	23.575,80	15.717,20
Agosto	23.575,80	15.717,20
Setembro	23.575,80	15.717,20
Outubro	21.218,22	14.145,48
Novembro	21.218,22	14.145,48
Dezembro	21.218,22	14.145,48
<b>TOTAL</b>	<b>275.836,86</b>	<b>183.891,24</b>

Tobias Barreto (Se), 29 de dezembro de 2023.



PREFEITURA MUNICIPAL DE TOBIAS BARRETO  
PC DOM JOSE THOMAZ Nº: SN, Bairro : CENTRO  
CEP: 49.300-000 TOBIAS BARRETO/SE  
CNPJ: 13.119.300/0001-36

## Ficha Financeira - Ano : 2023

Emissão: 19/03/2024 12.27

Nome do Colaborador.: ADILSON DE JESUS SANTOS	Função: PREFEITO(A) MUNICIPAL-UNICO	Projeção: A		
CPF.: 14889358587	Matrícula: 1000000015	Data de Admissão.: 01/01/2021	Data de Afastamento.:	Data de Nascimento.: 20/03/1960

Código Descrição	Janeiro	Fevereiro	Março	Abril	Maió	Junho	Julho	Agosto	Setembro	Outubro	Novembro	Dezembro	13º Sal.	Média	Total
------------------	---------	-----------	-------	-------	------	-------	-------	--------	----------	---------	----------	----------	----------	-------	-------

Mensal															
348 - VENCIMENTOS	23575,80	23575,80	23575,80	23575,80	23575,80	23575,80	23575,80	23575,80	23575,80	21218,22	21218,22	21218,22	0,00	22986,40	275836,86
112 - I.N.S.S	877,22	877,22	877,22	877,22	876,95	876,95	876,95	876,95	876,95	876,95	876,95	876,95	0,00	877,04	10524,48
223 - I.R.R.F	5372,75	5372,75	5372,75	5372,75	5357,22	5357,22	5357,22	5357,22	5357,22	4708,89	4708,89	4708,89	0,00	5200,31	62403,77
Totais de Proventos.....:	23575,80	23575,80	23575,80	23575,80	23575,80	23575,80	23575,80	23575,80	23575,80	21218,22	21218,22	21218,22	0,00	22986,40	275836,86
Totais de Descontos.....:	6249,97	6249,97	6249,97	6249,97	6234,17	6234,17	6234,17	6234,17	6234,17	5585,84	5585,84	5585,84	0,00	6077,35	72928,25
Totais Líquidos.....:	17325,83	17325,83	17325,83	17325,83	17341,63	17341,63	17341,63	17341,63	17341,63	15632,38	15632,38	15632,38	0,00	16909,05	202908,61



PREFEITURA MUNICIPAL DE TOBIAS BARRETO  
PC DOM JOSE THOMAZ Nº: SN, Bairro : CENTRO  
CEP: 49.300-000 TOBIAS BARRETO/SE  
CNPJ: 13.119.300/0001-36

## Ficha Financeira - Ano : 2023

Emissão: 19/03/2024 12.27

Nome do Colaborador.: JULIO CESAR RIBEIRO PRADO	Função: VICE PREFEITO(A)-UNICO	Projeção: A		
CPF.: 57421617515	Matrícula: 1000000009	Data de Admissão.: 01/01/2021	Data de Afastamento.:	Data de Nascimento.: 03/04/1975

Código Descrição	Janeiro	Fevereiro	Março	Abril	Maió	Junho	Julho	Agosto	Setembro	Outubro	Novembro	Dezembro	13º Sal.	Média	Total
------------------	---------	-----------	-------	-------	------	-------	-------	--------	----------	---------	----------	----------	----------	-------	-------

Mensal															
348 - VENCIMENTOS	15717,20	15717,20	15717,20	15717,20	15717,20	15717,20	15717,20	15717,20	15717,20	14145,48	14145,48	14145,48	0,00	15324,27	183891,24
112 - I.N.S.S	877,22	877,22	877,22	877,22	876,95	876,95	876,95	876,95	876,95	876,95	876,95	876,95	0,00	877,04	10524,48
223 - I.R.R.F	3211,63	3211,63	3211,63	3211,63	3196,11	3196,11	3196,11	3196,11	3196,11	2763,89	2763,89	2763,89	0,00	3093,23	37118,74
351 - DESC. CONSIG. CEF	4642,65	4642,65	4642,65	4642,65	4642,65	4642,65	4642,65	4642,65	4642,65	4642,65	4642,65	4642,65	0,00	4642,65	55711,80
Totais de Proventos.....:	15717,20	15717,20	15717,20	15717,20	15717,20	15717,20	15717,20	15717,20	15717,20	14145,48	14145,48	14145,48	0,00	15324,27	183891,24
Totais de Descontos.....:	8731,50	8731,50	8731,50	8731,50	8715,71	8715,71	8715,71	8715,71	8715,71	8283,49	8283,49	8283,49	0,00	8612,92	103355,02
Totais Líquidos.....:	6985,70	6985,70	6985,70	6985,70	7001,49	7001,49	7001,49	7001,49	7001,49	5861,99	5861,99	5861,99	0,00	6711,35	80536,22





**ESTADO DE SERGIPE**  
**MUNICIPIO DE TOBIAS BARRETO**

DESPESAS LIQUIDADAS	R\$162.531.199,68
INSCRIÇÃO EM RESTOS NÃO PROCESSADOS	R\$722.784,60
<b>DESPESAS COM SUPERAVIT (-)</b>	<b>-R\$0,00</b>
<b>DESPESAS CORRENTES</b>	<b>R\$163.253.984,28</b>
<b>RECEITAS CORRENTES</b>	<b>R\$159.232.653,36</b>
<b>PERCENTUAL</b>	<b>102,53%</b>

Fonte: RREO - Anexo 1 - Município de Tobias Barreto



**ESTADO DE SERGIPE**  
**PREFEITURA MUNICIPAL DE TOBIAS BARRETO**

**DECRETO Nº 1515/2023**  
**DE 16 DE JANEIRO DE 2023**

**“DISPÕE SOBRE A EXONERAÇÃO DE SECRETÁRIO MUNICIPAL, CARGO DE PROVIMENTO EM COMISSÃO, E DÁ OUTRAS PROVIDÊNCIAS”.**

O PREFEITO DO MUNICÍPIO DE TOBIAS BARRETO, no uso de suas atribuições que lhe são conferidas pelo Art. 117, inciso VIII, c/c o Art. 54, inciso I, alínea “a” da Lei Orgânica Municipal, combinado com o inciso I do Art. 46 da Lei Complementar nº 070/2013, de 25 de janeiro de 2013, e considerando ainda a exceção prevista na legislação Federal quanto a Cargo em Comissão e a necessidade do serviço, resolve:

**DECRETAR:**

**Art. 1º - A Exoneração em Cargo de Provimento em Comissão, de CLAYTON PRADO SOUSA, portador do RG 3.324.241-0 SSP/SE e do CPF 046.610.406-51, do cargo de Secretário Municipal.**

**Art. 2º - Este Decreto entrará em vigor na data de sua publicação.**

**Art. 3º - Revogam –se as disposições em contrário.**

**Publique-se e cumpra-se.**

Tobias Barreto/SE, Gabinete do Excelentíssimo Senhor Prefeito Municipal, 16 de janeiro de 2023, 201º da Independência, 134º da República e 114º da Emancipação Política Municipal.

  
**ADIESON DE JESUS SANTOS**  
Prefeito Municipal



**ESTADO DE SERGIPE**  
**PREFEITURA MUNICIPAL DE TOBIAS BARRETO**

**DECRETO Nº1523/2023**  
DE 01 DE FEVEREIRO DE 2023

“DISPÕE SOBRE A EXONERAÇÃO A PEDIDO DE SECRETÁRIO MUNICIPAL, CARGO DE PROVIMENTO EM COMISSÃO, E DÁ OUTRAS PROVIDÊNCIAS”.

**O PREFEITO DOMUNICÍPIO DE TOBIAS BARRETO**, no uso de suas atribuições que lhe são conferidas pelo Art. 117, inciso VIII, c/c o Art. 54, inciso I, alínea “a” da Lei Orgânica Municipal, combinado com o inciso I do Art. 46 da Lei Complementar nº 070/2013, de 25 de janeiro de 2013, e considerando ainda a exceção prevista na legislação Federal quanto a Cargo em Comissão e a necessidade do serviço, resolve:

**DECRETAR:**

**Art. 1º** A Exoneração a pedido em Cargo de Provimento em Comissão, de **JOSE ALBERTO DE JESUS GOIS** portador do RG 1.072.682 SSP/SE e do CPF 531.924.275-15, do cargo de Secretário Municipal.

**Art. 2º** - Este Decreto entrará em vigor na data de sua publicação.

**Art. 3º** - Revogam -se as disposições em contrário.

Publique-se e cumpra-se.

Tobias Barreto/SE, Gabinete do Excelentíssimo Senhor Prefeito Municipal, 01 de fevereiro de 2023, 201º da Independência, 134º da República e 114º da Emancipação Política Municipal.

  
**ADILSON DE JESUS SANTOS**  
Prefeito Municipal



**ESTADO DE SERGIPE**  
**PREFEITURA MUNICIPAL DE TOBIAS BARRETO**

**DECRETO Nº 1522/2023**  
**DE 01 DE FEVEREIRO DE 2023**

**“DISPÕE SOBRE A EXONERAÇÃO DE SECRETÁRIO MUNICIPAL, CARGO DE PROVIMENTO EM COMISSÃO, E DÁ OUTRAS PROVIDÊNCIAS”.**

**O PREFEITO DO MUNICÍPIO DE TOBIAS BARRETO**, no uso de suas atribuições que lhe são conferidas pelo Art. 117, inciso VIII, c/c o Art. 54, inciso I, alínea “a” da Lei Orgânica Municipal, combinado com o inciso I do Art. 46 da Lei Complementar nº 070/2013, de 25 de janeiro de 2013, e considerando ainda a exceção prevista na legislação Federal quanto a Cargo em Comissão e a necessidade do serviço, resolve:

**DECRETAR:**

**Art. 1º** - A Exoneração em Cargo de Provimento em Comissão, de **EDER SANTOS VALENÇA**, portador do RG 1.444.247 SSP/SE e do CPF 966.525.355-72, do cargo de Secretário Municipal.

**Art. 2º** - Este Decreto entrará em vigor na data de sua publicação.

**Art. 3º** - Revogam –se as disposições em contrário.

Publique-se e cumpra-se.

Tobias Barreto/SE, Gabinete do Excelentíssimo Senhor Prefeito Municipal, 01 de fevereiro de 2023, 201º da Independência, 134º da República e 114º da Emancipação Política Municipal.

  
**ABILSON DE JESUS SANTOS**  
Prefeito Municipal



**ESTADO DE SERGIPE**  
**PREFEITURAMUNICIPAL DE TOBIAS BARRETO**

**DECRETO Nº1509/2023**  
DE 10 DE JANEIRO DE 2023

“DISPÕE SOBRE A EXONERAÇÃO DE SECRETÁRIO MUNICIPAL, CARGO DE PROVIMENTO EM COMISSÃO, E DÁ OUTRAS PROVIDÊNCIAS”.

O PREFEITO DO MUNICÍPIO DE TOBIAS BARRETO, no uso de suas atribuições que lhe são conferidas pelo Art. 117, inciso VIII, c/c o Art. 54, inciso I, alínea “a” da Lei Orgânica Municipal, combinado com o inciso I do Art. 46 da Lei Complementar nº 070/2013, de 25 de janeiro de 2013, e considerando ainda a exceção prevista na legislação Federal quanto a Cargo em Comissão e a necessidade do serviço, resolve:

**DECRETAR:**

**Art. 1º**- A Exoneração, em Cargo de Provimento em Comissão, de **MARIA ANGÉLICA TRINDADE**, portadora do RG 3.015.473-1 SSP/SE e do CPF 222.969.848-60, do cargo de Secretária Municipal.

**Art. 2º** - Este Decreto entrará em vigor na data de sua publicação.

**Art. 3º** - Revogam-se as disposições em contrário.

Publique-se e cumpra-se.

Tobias Barreto/SE, Gabinete do Excelentíssimo Senhor Prefeito Municipal, 10 de dezembro de 2023, 201ª da Independência, 134ª da República e 114ª da Emancipação Política Municipal.

  
**ADILSON DE JESUS SANTOS**  
Prefeito Municipal





**ESTADO DE SERGIPE**  
**PREFEITURAMUNICIPAL DE TOBIAS BARRETO**

**DECRETO Nº1510/2023**

DE 10 DE JANEIRO DE 2023

“DISPÕE SOBRE A EXONERAÇÃO DE SECRETÁRIO MUNICIPAL, CARGO DE PROVIMENTO EM COMISSÃO, E DÁ OUTRAS PROVIDÊNCIAS”.

O PREFEITO DO MUNICÍPIO DE TOBIAS BARRETO, no uso de suas atribuições que lhe são conferidas pelo Art. 117, inciso VIII, c/c o Art. 54, inciso I, alínea “a” da Lei Orgânica Municipal, combinado com o inciso I do Art. 46 da Lei Complementar nº 070/2013, de 25 de janeiro de 2013, e considerando ainda a exceção prevista na legislação Federal quanto a Cargo em Comissão e a necessidade do serviço, resolve:

**DECRETAR:**

**Art. 1º** - A Exoneração em Cargo de Provimento em Comissão, de **ADRIANO DOS REIS**, portador do RG 3.719.134-9 SSP/SE e do CPF 297.091.428-01, do cargo de Secretário Municipal.

Art. 2º - Este Decreto entrará em vigor na data de sua publicação.

Art. 3º - Revogam -se as disposições em contrário.

Publique-se e cumpra-se.

Tobias Barreto/SE, Gabinete do Excelentíssimo Senhor Prefeito Municipal, 10 de dezembro de 2023, 201ª da Independência, 134ª da República e 114ª da Emancipação Política Municipal.

  
**ADILSON DE JESUS SANTOS**  
Prefeito Municipal



**ESTADO DE SERGIPE**  
**PREFEITURA MUNICIPAL DE TOBIAS BARRETO**

**PORTARIA Nº 076/2023**  
**DE 08 DE FEVEREIRO DE 2023**

**“DISPÕE SOBRE A EXONERAÇÃO DE  
SERVIDORA OCUPANTE DE CARGO  
DE PROVIMENTO EFETIVO, E DÁ  
OUTRAS PROVIDÊNCIAS”**

**O PREFEITO DO MUNICÍPIO DE TOBIAS BARRETO**, Estado de Sergipe, no uso de suas atribuições que lhe são conferidas pela Lei Orgânica Municipal, com espeque na alínea “a” do inciso II do Art. 54 e incisos I e VIII, do Art. 117 do mesmo Diploma Legal.

**CONSIDERANDO** o teor do Parecer conclusivo da Comissão de Processos Administrativos Disciplinares no processo nº 004/2022, fls 37, 38, 39, 40, 41, 42, 43, 44, 45 e 46; e memorando nº 028/2023 da Secretaria Municipal de Educação fl, 48, o Prefeito:

**RESOLVE**

**Art. 1º - EXONERAR**, a senhora **MAURA ANATÁLIA DOS SANTOS**, portadora do RG nº 198.368 SSP/SE e do CPF nº 239.987.765-91, ocupante do cargo de Auxiliar de Serviços Gerais no âmbito da Secretaria Municipal de Educação de Tobias Barreto.

**Art. 2º - Esta Portaria entra em vigor na data de sua publicação.**

**Art. 3º - Revogam –se as disposições em contrário.**

Dê-se ciência, publique-se e cumpra-se.

Tobias Barreto/SE, Gabinete do Excelentíssimo Senhor Prefeito Municipal, 08 de fevereiro de 2023, 201º da Independência, 134º da República e 114º da Emancipação Política Municipal.

  
**ADILSON DE JESUS SANTOS**  
Prefeito Municipal

  
**JOSE AVELANJE DA SILVA SANTANA**  
Secretário Municipal de Administração



**ESTADO DE SERGIPE**  
**PREFEITURAMUNICIPAL DE TOBIAS BARRETO**  
**DECRETO Nº1511/2023**  
**DE 11 DE JANEIRO DE 2023**

“DISPÕE SOBRE A EXONERAÇÃO DE SECRETÁRIA MUNICIPAL, CARGO DE PROVIMENTO EM COMISSÃO, E DÁ OUTRAS PROVIDÊNCIAS”.

O PREFEITO DO MUNICÍPIO DE TOBIAS BARRETO, no uso de suas atribuições que lhe são conferidas pelo Art. 117, inciso VIII, c/c o Art. 54, inciso I, alínea “a” da Lei Orgânica Municipal, combinado com o inciso I do Art. 46 da Lei Complementar nº 070/2013, de 25 de janeiro de 2013, e considerando ainda a exceção prevista na legislação Federal quanto a Cargo em Comissão e a necessidade do serviço, resolve:

**DECRETAR:**

**Art. 1º** - A Exoneração em Cargo de Provimento em Comissão, de **MARIA CONCEIÇÃO PEREIRA MACÊDO**, portadora do RG 139.446 SSP/SE e do CPF 067.446.055-34, do cargo de Secretária Municipal.

Art. 2º - Este Decreto entrará em vigor na data de sua publicação.

Art. 3º - Revogam -se as disposições em contrário.

Publique-se e cumpra-se.

Tobias Barreto/SE, Gabinete do Excelentíssimo Senhor Prefeito Municipal, 11 de janeiro de 2023, 201º da Independência, 134º da República e 114º da Emancipação Política Municipal.

  
**ADILSON DE JESUS SANTOS**  
Prefeito Municipal



**ESTADO DE SERGIPE**  
**MUNICIPIO TOBIAS BARRETO**  
**SECRETARIA MUNICIPAL DE SAÚDE**  
Av. Sete de Junho, 452 – Centro CEP: 49.300-000  
CNPJ: 11.388.708/0001-88

**PORTARIA N° 088, DE 01 DE MARÇO DE 2023**

**Dispõe sobre a Exoneração de Ocupante de Cargo de Provisão em Comissão.**

**O PREFEITO MUNICIPAL DE TOBIAS BARRETO**, Estado de Sergipe, no uso de suas atribuições legais, que lhes são conferidas pela **Lei Orgânica Municipal**, com espeque na **alínea a do inciso II do art. 54 e inciso VIII do art. 117** do mesmo Diploma Legal, resolve:

Art. 1º **EXONERAR** a senhora **MILENA SANTOS VALERIANO**, portadora do **R.G. n° 1.521.920 SSP/SE** e do **CPF n° 003.413.615-00**, ocupante do cargo de **Diretora Do Departamento Administrativo e Financeiro da Saúde**, cargo de Provisão em Comissão, em conformidade com o **Inciso II do Art. 01 da Lei Ordinária n° 0824/2007** de 26 de abril de 2007.

Art. 2º Esta Portaria entra em vigor na data de sua publicação.

Art. 3º Revogam-se as disposições em contrário.

Dê-se ciência, publique-se e cumpra-se.

Tobias Barreto/SE, Gabinete do Excelentíssimo Senhor Prefeito Municipal, 01 de março de 2023, 201º da Independência, 134º da Proclamação da República e 114º da Emancipação Política Municipal.

  
**ADILSON DE JESUS SANTOS**  
Prefeito Municipal

  
**SABRINA DE FREITAS MELO OLIVEIRA**  
Secretária Municipal de Saúde

Sabrina de Freitas Melo Oliveira  
Secretária Municipal De Saúde  
DECRETO N° 1517/2023





**ESTADO DE SERGIPE**  
**MUNICIPIO TOBIAS BARRETO**  
**SECRETARIA MUNICIPAL DE SAÚDE**  
Av. Sete de Junho, 452 – Centro CEP: 49.300-000  
CNPJ: 11.388.708/0001-88

**PORTARIA Nº 079, DE 13 DE FEVEREIRO DE 2023**

**Dispõe sobre a Exoneração de Ocupante de Cargo de Provisão em Comissão.**

**O PREFEITO MUNICIPAL DE TOBIAS BARRETO**, Estado de Sergipe, no uso de suas atribuições legais, que lhes são conferidas pela **Lei Orgânica Municipal**, com espeque na **alínea a do inciso II do art. 54 e inciso VIII do art. 117** do mesmo Diploma Legal, resolve:

Art. 1º **EXONERAR** a senhora **RAQUEL FERREIRA DOS SANTOS**, portadora do **RG nº 2.187.012-8 SSP/SE** e do **CPF nº 036.372.765-50**, ocupante do cargo de **Coordenadora III**, cargo de Provisão em Comissão, em conformidade com o **Inciso I do Art.46 da Lei Complementar nº 070/2013** de 24 de janeiro de 2013.

Art. 2º Esta Portaria entra em vigor na data de sua publicação.

Art. 3º Revogam-se as disposições em contrário.

Dê-se ciência, publique-se e cumpra-se.

Tobias Barreto/SE, Gabinete do Excelentíssimo Senhor Prefeito Municipal, 13 de fevereiro de 2023, 201º da Independência, 134º da Proclamação da República e 114º da Emancipação Política Municipal.

  
**ADILSON DE JESUS SANTOS**  
Prefeito Municipal

  
**SABRINA DE FREITAS MELO OLIVEIRA**  
Secretária Municipal de Saúde

Sabrina de Freitas Melo Oliveira  
Secretária Municipal De Saúde  
DECRETO Nº 1517/2023





**ESTADO DE SERGIPE**  
**PREFEITURA MUNICIPAL DE TOBIAS BARRETO**  
**PORTARIA Nº 0521/2023**  
**DE 01 DE DEZEMBRO DE 2023**

**“DISPÕE SOBRE A EXONERAÇÃO A PEDIDO DE OCUPANTE DE CARGO DO MAGISTÉRIO, E DÁ OUTRAS PROVIDÊNCIAS”**

**O PREFEITO DO MUNICÍPIO DE TOBIAS BARRETO**, Estado de Sergipe, no uso de suas atribuições que lhe são conferidas pela Lei Orgânica Municipal, com espeque do inciso II do Art. 54 e incisos I e VIII, do Art. 117 do mesmo Diploma Legal.

**RESOLVE**

**Art. 1º - EXONERAR A PEDIDO**, a senhora **MARIA LUCIA DE JESUS CRUZ**, matrícula nº0430, portadora do **RG nº 408.xxx SSP/SE** e do **CPF nº xxx.898.935-xx**. ocupante do cargo de **PROFESSORA**, no âmbito da Secretaria Municipal de Educação de Tobias Barreto.

**Art. 2º** - Esta Portaria entra em vigor na data de sua publicação.

**Art. 3º** - Revogam –se as disposições em contrário.

Dê-se ciência, publique-se e cumpra-se.

Tobias Barreto/SE, Gabinete do Excelentíssimo Senhor Prefeito Municipal, 01 de dezembro de 2023, 201º da Independência, 134º da República e 114º da Emancipação Política Municipal.

  
**ADILSON DE JESUS SANTOS**  
Prefeito Municipal

  
**JOSE AVELANJE DA SILVA SANTANA**  
Secretário Municipal de Administração



**ESTADO DE SERGIPE**  
**MUNICIPIO TOBIAS BARRETO**  
**SECRETARIA MUNICIPAL DE SAÚDE**  
Av. Sete de Junho, 452 – Centro CEP: 49.300-000  
CNPJ: 11.388.708/0001-88

**PORTARIA Nº 438, DE 27 DE SETEMBRO DE 2023**

**Dispõe sobre a Exoneração, a Pedido, de Ocupante de Cargo de Provimento Efetivo.**

O **PREFEITO MUNICIPAL DE TOBIAS BARRETO**, Estado de Sergipe, no uso de suas atribuições legais, que lhes são conferidas pela **Lei Orgânica Municipal**, com espeque na **alínea a do inciso II do art. 54 e inciso VIII do art. 117** do mesmo Diploma Legal, resolve:

**Art. 1º EXONERAR, A PEDIDO**, a senhora **DAIANE DA CONCEIÇÃO ALIXANDRE**, matrícula nº 30004970, portadora do **RG nº 2.133.097-2 SSP/SE** e do **CPF nº 046.707.995-1**, ocupante do cargo de **Técnica de Enfermagem**, no âmbito da **Secretaria Municipal de Saúde de Tobias Barreto**.

**Art. 2º** Esta Portaria entra em vigor na data de sua publicação.

**Art. 3º** Revogam-se as disposições em contrário.

Dê-se ciência, publique-se e cumpra-se.

Tobias Barreto/SE, Gabinete do Excelentíssimo Senhor Prefeito Municipal, 27 de setembro de 2023, 201º da Independência, 134º da Proclamação da República e 114º da Emancipação Política Municipal.

  
**ADILSON DE JESUS SANTOS**  
Prefeito Municipal

  
**SABRINA DE FREITAS MELO OLIVEIRA**  
Secretária Municipal de Saúde

Sabrina de Freitas Melo Oliveira  
Secretária Municipal de Saúde  
DECRETO Nº 1517/2023



**ESTADO DE SERGIPE**  
**PREFEITURA MUNICIPAL DE TOBIAS BARRETO**

**PORTARIA Nº 0539/2023**  
**DE 06 DE DEZEMBRO DE 2023**

**“DISPÕE SOBRE A CESSÃO DE  
SERVIDORA PÚBLICA AO TRIBUNAL  
DE JUSTIÇA DO ESTADO DE  
SERGIPE, E DÁ OUTRAS  
PROVIDÊNCIAS”**

O **PREFEITO DO MUNICÍPIO DE TOBIAS BARRETO**, Estado de Sergipe, com espeque na letra “a” do inciso II da Art. 54, e incisos I do Art. 117 da Lei Orgânica Municipal.

**RESOLVE**

**Art. 1º - RENOVAR A CESSÃO** da Servidora Pública, MARIA DE FATIMA GOIS, matrícula nº 2963, cargo de Auxiliar de Serviços Gerais, portadora do CPF nº 271.463.405-20 e RG nº 0228492629 SSP/SE do quadro de pessoal deste Município, ao Tribunal de Justiça do Estado de Sergipe, com ônus para o órgão de origem, pelo período de 31 de dezembro de 2023 a 30 de dezembro de 2024, com vigência a partir desta data.

**Art. 2º** - Esta Portaria entra em vigor na data de sua publicação, com efeitos a partir de 31 de dezembro de 2023.

**Art. 3º** - Revogam –se as disposições em contrário.

Dê-se ciência, publique-se e cumpra-se.

Tobias Barreto/SE, Gabinete do Excelentíssimo Senhor Prefeito Municipal, 06 de dezembro de 2023, 201º da Independência, 134º da República e 114º da Emancipação Política Municipal.

  
**ADILSON DE JESUS SANTOS**  
Prefeito Municipal

  
**JOSE AVELÂNJE DA SILVA SANTANA**  
Secretário Municipal de Administração





**ESTADO DE SERGIPE**  
**PREFEITURA MUNICIPAL DE TOBIAS BARRETO**  
**PORTARIA Nº 0336/2023**  
**DE 03 DE JULHO DE 2023**

“DISPÕE SOBRE A CONCESSÃO DE LICENÇA-PRÊMIO A SERVIDORA EFETIVA, E DÁ OUTRAS PROVIDÊNCIAS”.

O **PREFEITO DO MUNICÍPIO DE TOBIAS BARRETO**, Estado de Sergipe, no uso de suas atribuições que lhe são conferidas pela Lei Orgânica Municipal, do inciso II do Art. 54 e incisos I e VIII, do Art. 117 do mesmo Diploma Legal.

Considerando o disposto do Art. 111 e 112 da Lei Ordinária 994/2013, bem como o contido no Processo Administrativo 149/2023, emitido pelo Procurador Geral do Município.

**RESOLVE**

**Art. 1º - CONCEDER LICENÇA-PRÊMIO a Servidora JOSEFA JILDERLANDIA DE JESUS FIRMINO** matrícula nº 1944, Auxiliar de Serviços Gerais, portador do RG nº: x.490.xxx-x SSP/SE e do CPF: xxx.080.015-xx, com efeitos para o período de 10/07/2023 à 07/10/2023.

**Art. 2º -** Esta Portaria entra em vigor na data de sua publicação.

**Art. 3º -** Revogam-se as disposições em contrário.

Dê-se ciência, publique-se e cumpra-se.

Tobias Barreto/SE, Gabinete do Excelentíssimo Senhor Prefeito Municipal, 03 de julho de 2023, 201º da Independência, 134º da República e 114º da Emancipação Política Municipal.

  
**ADILSON DE JESUS SANTOS**  
Prefeito Municipal

  
**JOSE AVELANIE DA SILVA SANTANA**  
Secretário Municipal de Administração



**ESTADO DE SERGIPE**  
**PREFEITURA MUNICIPAL DE TOBIAS BARRETO**  
**PORTARIA Nº 0246/2023**  
**DE 22 DE MAIO DE 2023**

“DISPÕE SOBRE A EXONERAÇÃO A PEDIDO DE OCUPANTE DE CARGO DE PROVIMENTO EFETIVO, E DÁ OUTRAS PROVIDÊNCIAS”

O PREFEITO DO MUNICÍPIO DE TOBIAS BARRETO, Estado de Sergipe, no uso de suas atribuições que lhe são conferidas pela Lei Orgânica Municipal, com espeque do inciso II do Art. 54 e incisos I e VIII, do Art. 117 do mesmo Diploma Legal.

**RESOLVE**

**Art. 1º - EXONERAR A PEDIDO**, a senhora ANA MARIA MATOS RODRIGUES, matrícula nº5787, portadora do RG nº x.916.xxx SSP/SE e CPF: xxx.658.355-xx ocupante do cargo de CUIDADORA, no âmbito da Secretaria Municipal de Assistência Social de Tobias Barreto.

**Art. 2º** - Esta Portaria entra em vigor na data de sua publicação.

**Art. 3º** - Revogam –se as disposições em contrário.

Dê-se ciência, publique-se e cumpra-se.

Tobias Barreto/SE, Gabinete do Excelentíssimo Senhor Prefeito Municipal, 22 de maio de 2023, 201º da Independência, 134º da República e 114º da Emancipação Política Municipal.

  
**ADILSON DE JESUS SANTOS**  
Prefeito Municipal

  
**JOSE AVELANJE DA SILVA SANTANA**  
Secretário Municipal de Administração





**ESTADO DE SERGIPE**  
**PREFEITURA MUNICIPAL DE TOBIAS BARRETO**  
**PORTARIA Nº 0313/2023**  
**DE 30 DE JUNHO DE 2023**

“DISPÕE SOBRE A EXONERAÇÃO A PEDIDO DE OCUPANTE DE CARGO DE PROVIMENTO EFETIVO, E DÁ OUTRAS PROVIDÊNCIAS”

**O PREFEITO DO MUNICÍPIO DE TOBIAS BARRETO**, Estado de Sergipe, no uso de suas atribuições que lhe são conferidas pela Lei Orgânica Municipal, com espeque do inciso II do Art. 54 e incisos I e VIII, do Art. 117 do mesmo Diploma Legal.

**RESOLVE**

**Art. 1º - EXONERAR A PEDIDO**, a senhora **SÔNIA MARIA SILVEIRA DE LIMA**, matrícula nº1096, portadora do **RG nº 711.xxx SSP/SE** e do **CPF nº xxx.485.015-xx**, ocupante do cargo de **TÉCNICA ADMINISTRATIVA**, no âmbito da Secretaria Municipal de Administração de Tobias Barreto.

**Art. 2º** - Esta Portaria entra em vigor na data de sua publicação.

**Art. 3º** - Revogam –se as disposições em contrário.

Dê-se ciência, publique-se e cumpra-se.

Tobias Barreto/SE, Gabinete do Excelentíssimo Senhor Prefeito Municipal, 30 de junho de 2023, 201º da Independência, 134º da República e 114º da Emancipação Política Municipal.

  
**ADILSON DE JESUS SANTOS**  
Prefeito Municipal

  
**JOSE AVELANHE DA SILVA SANTANA**  
Secretário Municipal de Administração



**ESTADO DE SERGIPE**  
**PREFEITURA MUNICIPAL DE TOBIAS BARRETO**

**PORTARIA Nº 0435/2023**  
**DE 14 DE SETEMBRO DE 2023**

**“DISPÕE SOBRE A EXONERAÇÃO DE  
SERVIDOR EM CARGO DE  
PROVIMENTO EM COMISSÃO, E DÁ  
OUTRAS PROVIDÊNCIAS”**

**O PREFEITO DO MUNICÍPIO DE TOBIAS BARRETO**, Estado de Sergipe, no uso de suas atribuições que lhe são conferidas pela Lei Orgânica Municipal, com espeque na alínea “a” do inciso II do Art. 54 e incisos I e VIII, do Art. 117 do mesmo Diploma Legal.

**RESOLVE**

**Art. 1º - EXONERAR** o senhor **JOSÉ RENISON DE SOUZA RAMOS**, portador do RG nº 822.xxx SSP/SE e CPF: xxx.542.4885-xx ocupante do cargo de **COORDENADOR IV**, símbolo CPC-41, Cargo de Provimento em Comissão, Nível de vencimento C-IV, em conformidade com o inciso I do Artigo 46, da Lei Complementar nº 070/2013.

**Art. 2º -** Esta Portaria entra em vigor na data de sua publicação.

**Art. 3º -** Revogam –se as disposições em contrário.

Dê-se ciência, publique-se e cumpra-se.

Tobias Barreto/SE, Gabinete do Excelentíssimo Senhor Prefeito Municipal, 14 de setembro de 2023, 201º da Independência, 134º da República e 114º da Emancipação Política Municipal.

  
**ABILSON DE JESUS SANTOS**  
Prefeito Municipal

  
**JOSE AVELANHE DA SILVA SANTANA**  
Secretário Municipal de Administração



**ESTADO DE SERGIPE**  
**PREFEITURA MUNICIPAL DE TOBIAS BARRETO**  
**PORTARIA Nº 0312/2023**  
**DE 30 DE JUNHO DE 2023**

“DISPÕE SOBRE A EXONERAÇÃO A PEDIDO DE OCUPANTE DE CARGO DE PROVIMENTO EFETIVO, E DÁ OUTRAS PROVIDÊNCIAS”

**O PREFEITO DO MUNICÍPIO DE TOBIAS BARRETO**, Estado de Sergipe, no uso de suas atribuições que lhe são conferidas pela Lei Orgânica Municipal, com escope do inciso II do Art. 54 e incisos I e VIII, do Art. 117 do mesmo Diploma Legal.

**RESOLVE**

**Art. 1º - EXONERAR A PEDIDO**, a senhora **MIRLEY RIBEIRO SANTOS**, matrícula nº1000000047, portadora do **RG nº xx.462.445-xx SSP/BA** e do **CPF nº xxx.715.765-xx**. ocupante do cargo de **PROFESSORA MATEMÁTICA NIVEL II**, no âmbito da Secretaria Municipal de Educação de Tobias Barreto.

**Art. 2º** - Esta Portaria entra em vigor na data de sua publicação.

**Art. 3º** - Revogam –se as disposições em contrário.

Dê-se ciência, publique-se e cumpra-se.

Tobias Barreto/SE, Gabinete do Excelentíssimo Senhor Prefeito Municipal, 30 de junho de 2023, 201º da Independência, 134º da República e 114º da Emancipação Política Municipal.

  
**ADILSON DE JESUS SANTOS**  
Prefeito Municipal

  
**JOSE AVELANHE DA SILVA SANTANA**  
Secretário Municipal de Administração





**ESTADO DE SERGIPE**  
**PREFEITURA MUNICIPAL DE TOBIAS BARRETO**  
**PORTARIA Nº 0243/2023**  
**DE 16 DE MAIO DE 2023**

“DISPÕE SOBRE A EXONERAÇÃO A PEDIDO DE OCUPANTE DE CARGO DE PROVIMENTO EFETIVO, E DÁ OUTRAS PROVIDÊNCIAS”

O **PREFEITO DO MUNICÍPIO DE TOBIAS BARRETO**, Estado de Sergipe, no uso de suas atribuições que lhe são conferidas pela Lei Orgânica Municipal, com espeque do inciso II do Art. 54 e incisos I e VIII, do Art. 117 do mesmo Diploma Legal.

**RESOLVE**

**Art. 1º - EXONERAR A PEDIDO**, o senhor **CLAYTON DE SOUZA CRUZ**, matrícula nº7597, portador do RG nº x.543.xxx SSP/SE e CPF: xxx.771.845-xx ocupante do cargo de **AGENTE DE SERVIÇOS**, no âmbito da Secretaria Municipal de Administração de Tobias Barreto.

**Art. 2º** - Esta Portaria entra em vigor na data de sua publicação.

**Art. 3º** - Revogam –se as disposições em contrário.

Dê-se ciência, publique-se e cumpra-se.

Tobias Barreto/SE, Gabinete do Excelentíssimo Senhor Prefeito Municipal, 16 de maio de 2023, 201º da Independência, 134º da República e 114º da Emancipação Política Municipal.

**ADILSON DE JESUS SANTOS**  
Prefeito Municipal

**JOSE AVELANJE DA SILVA SANTANA**  
Secretário Municipal de Administração



**ESTADO DE SERGIPE**  
**PREFEITURA MUNICIPAL DE TOBIAS BARRETO**  
**PORTARIA Nº 0225/2023**  
**DE 02 DE MAIO DE 2023**

“DISPÕE SOBRE A EXONERAÇÃO A PEDIDO DE OCUPANTE DE CARGO DE PROVIMENTO EFETIVO, E DÁ OUTRAS PROVIDÊNCIAS”

O **PREFEITO DO MUNICÍPIO DE TOBIAS BARRETO**, Estado de Sergipe, no uso de suas atribuições que lhe são conferidas pela Lei Orgânica Municipal, com espeque do inciso II do Art. 54 e incisos I e VIII, do Art. 117 do mesmo Diploma Legal.

**RESOLVE**

**Art. 1º - EXONERAR A PEDIDO**, a senhora **JOSEFA RUBINA NASCIMENTO**, matrícula nº1771, portadora do RG nº 486.xxx-x SSP/SE e CPF: xxx.764.125-xx ocupante do cargo de **AUXILIAR DE SERVIÇOS GERAIS**, no âmbito da Secretaria Municipal de Educação de Tobias Barreto.

**Art. 2º -** Esta Portaria entra em vigor na data de sua publicação.

**Art. 3º -** Revogam –se as disposições em contrário.

Dê-se ciência, publique-se e cumpra-se.

Tobias Barreto/SE, Gabinete do Excelentíssimo Senhor Prefeito Municipal, 02 de maio de 2023, 201º da Independência, 134º da República e 114º da Emancipação Política Municipal.

  
**ADILSON DE JESUS SANTOS**  
Prefeito Municipal

  
**JOSE AVELANJE DA SILVA SANTANA**  
Secretário Municipal de Administração





ESTADO DE SERGIPE  
MUNICIPIO TOBIAS BARRETO  
SECRETARIA MUNICIPAL DE SAÚDE  
Av. Sete de Junho, 452 – Centro CEP: 49.300-000  
CNPJ: 11.388.708/0001-88

PORTARIA Nº 250, DE 31 DE MAIO DE 2023

**Dispõe sobre a Exoneração de Ocupante de Cargo de Provisão em Comissão.**

O PREFEITO MUNICIPAL DE TOBIAS BARRETO, Estado de Sergipe, no uso de suas atribuições legais, que lhes são conferidas pela **Lei Orgânica Municipal**, com espeque na **alínea a do inciso II do art. 54 e inciso VIII do art. 117** do mesmo Diploma Legal, resolve:

Art. 1º **EXONERAR** a senhora **TATIANE FONTES FREITAS SANTANA**, portadora do **RG nº 04769106137 SSP/SE** e do **CPF nº 016.824.295-80**, ocupante do cargo de **Coordenadora da Vigilância Epidemiológica**, cargo de Provisão em Comissão, em conformidade com o **Inciso II do Art. 01 da Lei Ordinária nº 0824/2007** de 26 de abril de 2007.

Art. 2º Esta Portaria entra em vigor na data de sua publicação.

Art. 3º Revogam-se as disposições em contrário.

Dê-se ciência, publique-se e cumpra-se.

Tobias Barreto/SE, Gabinete do Excelentíssimo Senhor Prefeito Municipal, 31 de maio de 2023, 201º da Independência, 134º da Proclamação da República e 114º da Emancipação Política Municipal.

  
**ADILSON DE JESUS SANTOS**  
Prefeito Municipal

  
**SABRINA DE FREITAS MELO OLIVEIRA**  
Secretária Municipal de Saúde

Sabrina de Freitas Melo Oliveira  
Secretária Municipal de Saúde  
DECRETO Nº 1517/2023



**ESTADO DE SERGIPE**  
**PREFEITURA MUNICIPAL DE TOBIAS BARRETO**

**PORTARIA Nº 0200/2023**  
**DE 20 DE ABRIL DE 2023**

“DISPÕE SOBRE A EXONERAÇÃO A PEDIDO DE OCUPANTE DE CARGO DE PROVIMENTO EFETIVO, E DÁ OUTRAS PROVIDÊNCIAS”

O PREFEITO DO MUNICÍPIO DE TOBIAS BARRETO, Estado de Sergipe, no uso de suas atribuições que lhe são conferidas pela Lei Orgânica Municipal, com espeque do inciso II do Art. 54 e incisos I e VIII, do Art. 117 do mesmo Diploma Legal.

**RESOLVE**

**Art. 1º - EXONERAR A PEDIDO**, a senhora **PATRÍCIA NICOLAU MAGRIS**, matrícula nº1000000052, portadora do RG nº xx.227.133-xx SSP/BA e CPF: xxx.419.255-xx ocupante do cargo de **ORIENTADORA PEDAGÓGICA**, no âmbito da Secretaria Municipal de Educação de Tobias Barreto.

**Art. 2º** - Esta Portaria entra em vigor na data de sua publicação.

**Art. 3º** - Revogam –se as disposições em contrário.

Dê-se ciência, publique-se e cumpra-se.

Tobias Barreto/SE, Gabinete do Excelentíssimo Senhor Prefeito Municipal, 20 de abril de 2023, 201º da Independência, 134º da República e 114º da Emancipação Política Municipal.

**ADILSON DE JESUS SANTOS**  
Prefeito Municipal

**JOSE AVELANJE DA SILVA SANTANA**  
Secretário Municipal de Administração



**ESTADO DE SERGIPE**  
**PREFEITURA MUNICIPAL DE TOBIAS BARRETO**  
**PORTARIA Nº 0216/2023**  
**DE 02 DE MAIO DE 2023**

“DISPÕE SOBRE A EXONERAÇÃO A PEDIDO DE OCUPANTE DE CARGO DE PROVIMENTO EFETIVO, E DÁ OUTRAS PROVIDÊNCIAS”

O **PREFEITO DO MUNICÍPIO DE TOBIAS BARRETO**, Estado de Sergipe, no uso de suas atribuições que lhe são conferidas pela Lei Orgânica Municipal, com espeque do inciso II do Art. 54 e incisos I e VIII, do Art. 117 do mesmo Diploma Legal.

**RESOLVE**

**Art. 1º - EXONERAR A PEDIDO**, o senhor **UILTON ROBSON SOUZA ANDRADE**, matrícula nº1000000048, portadora do RG nº x.157.101-x SSP/SE e CPF: xxx.704.375-xx ocupante do cargo de **MERENDEIRO**, no âmbito da Secretaria Municipal de Educação de Tobias Barreto.

**Art. 2º** - Esta Portaria entra em vigor na data de sua publicação.

**Art. 3º** - Revogam –se as disposições em contrário.

Dê-se ciência, publique-se e cumpra-se.

Tobias Barreto/SE, Gabinete do Excelentíssimo Senhor Prefeito Municipal, 02 de maio de 2023, 201º da Independência, 134º da República e 114º da Emancipação Política Municipal.

  
**ADILSON DE JESUS SANTOS**  
Prefeito Municipal

  
**JOSE AVELANJE DA SILVA SANTANA**  
Secretário Municipal de Administração





**ESTADO DE SERGIPE**  
**PREFEITURA MUNICIPAL DE TOBIAS BARRETO**

**PORTARIA Nº 0214/2023**

**DE 27 DE ABRIL DE 2023**

“DISPÕE SOBRE A EXONERAÇÃO DE  
OCUPANTE DE CARGO DE  
PROVIMENTO EFETIVO, E DÁ  
OUTRAS PROVIDÊNCIAS”

O **PREFEITO DO MUNICÍPIO DE TOBIAS BARRETO**, Estado de Sergipe, no uso de suas atribuições que lhe são conferidas pela Lei Orgânica Municipal, com espeque do inciso II do Art. 54 e incisos I e VIII, do Art. 117 do mesmo Diploma Legal.

**CONSIDERANDO** os Processos Administrativos Disciplinares no processo nº 002/2022, fls 350 a 365; Memorando nº 043/2023 oriundo da Secretaria de Educação fl 371, o Prefeito acolhe e.

**RESOLVE**

**Art. 1º - EXONERAR**, a senhora **JOSEFA EVANILDE ALVES DOS SANTOS**, matrícula nº 0272, portadora do RG nº xxx.975 SSP/SE e CPF: xxx.217.545-xx ocupante do cargo de **PROFESSORA NÍVEL II**, no âmbito da Secretaria Municipal de Educação de Tobias Barreto.

**Art. 2º** - Esta Portaria entra em vigor na data de sua publicação, retroagindo seus efeitos para o dia 26 de abril de 2023.

**Art. 3º** - Revogam –se as disposições em contrário.

Dê-se ciência, publique-se e cumpra-se.

Tobias Barreto/SE, Gabinete do Excelentíssimo Senhor Prefeito Municipal, 27 de abril de 2023, 201º da Independência, 134º da República e 114º da Emancipação Política Municipal.

  
**ADILSON DE JESUS SANTOS**  
Prefeito Municipal

  
**JOSE AVELANJE DA SILVA SANTANA**  
Secretário Municipal de Administração



**ESTADO DE SERGIPE**  
**PREFEITURA MUNICIPAL DE TOBIAS BARRETO**

**PORTARIA Nº 0180/2023**  
**DE 11 DE ABRIL DE 2023**

“DISPÕE SOBRE A EXONERAÇÃO A PEDIDO DE OCUPANTE DE CARGO DE PROVIMENTO EFETIVO, E DÁ OUTRAS PROVIDÊNCIAS”

O PREFEITO DO MUNICÍPIO DE TOBIAS BARRETO, Estado de Sergipe, no uso de suas atribuições que lhe são conferidas pela Lei Orgânica Municipal, com espeque do inciso II do Art. 54 e incisos I e VIII, do Art. 117 do mesmo Diploma Legal.

**RESOLVE**

**Art. 1º - EXONERAR A PEDIDO**, o senhor **ISRAEL DE SOUZA CORREIA**, matrícula nº 4344, portador do RG nº xx.011.027-x SSP/SE e CPF: xxx.064.215-xx ocupante do cargo de **AGENTE DE LIMPEZA PÚBLICA**, no âmbito da Secretaria Municipal de Obras e Saneamento de Tobias Barreto.

**Art. 2º** - Esta Portaria entra em vigor na data de sua publicação.

**Art. 3º** - Revogam –se as disposições em contrário.

Dê-se ciência, publique-se e cumpra-se.

Tobias Barreto/SE, Gabinete do Excelentíssimo Senhor Prefeito Municipal, 11 de abril de 2023, 201º da Independência, 134º da República e 114º da Emancipação Política Municipal.

  
**ADILSON DE JESUS SANTOS**  
Prefeito Municipal

  
**JOSE AVELANJE DA SILVA SANTANA**  
Secretário Municipal de Administração





**ESTADO DE SERGIPE**  
**PREFEITURA MUNICIPAL DE TOBIAS BARRETO**

**PORTARIA Nº 0186/2023**  
**DE 11 DE ABRIL DE 2023**

“DISPÕE SOBRE A EXONERAÇÃO A PEDIDO DE OCUPANTE DE CARGO DE PROVIMENTO EFETIVO, E DÁ OUTRAS PROVIDÊNCIAS”

O PREFEITO DO MUNICÍPIO DE TOBIAS BARRETO, Estado de Sergipe, no uso de suas atribuições que lhe são conferidas pela Lei Orgânica Municipal, com espeque do inciso II do Art. 54 e incisos I e VIII, do Art. 117 do mesmo Diploma Legal.

**RESOLVE**

**Art. 1º - EXONERAR A PEDIDO**, a senhora **RAFAELA DA ROCHA SILVA**, matrícula nº 5804, portador do RG nº xx.973.119-xx SSP/SE e CPF: xxx.440.005-xx ocupante do cargo de **PSICÓLOGA**, no âmbito da Secretaria Municipal de Assistência Social de Tobias Barreto.

**Art. 2º** - Esta Portaria entra em vigor na data de sua publicação.

**Art. 3º** - Revogam –se as disposições em contrário.

Dê-se ciência, publique-se e cumpra-se.

Tobias Barreto/SE, Gabinete do Excelentíssimo Senhor Prefeito Municipal, 11 de abril de 2023, 201º da Independência, 134º da República e 114º da Emancipação Política Municipal.

  
**ADILSON DE JESUS SANTOS**  
Prefeito Municipal

  
**JOSE AVELANJO DA SILVA SANTANA**  
Secretário Municipal de Administração

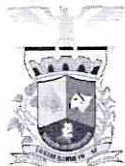

**ESTADO DE SERGIPE**  
**PREFEITURA MUNICIPAL DE TOBIAS BARRETO**

**PORTARIA Nº 0179/2023**  
**DE 10 DE ABRIL DE 2023**

“DISPÕE SOBRE A EXONERAÇÃO A PEDIDO DE OCUPANTE DE CARGO DE PROVIMENTO EFETIVO, E DÁ OUTRAS PROVIDÊNCIAS”

O **PREFEITO DO MUNICÍPIO DE TOBIAS BARRETO**, Estado de Sergipe, no uso de suas atribuições que lhe são conferidas pela Lei Orgânica Municipal, com espeque do inciso II do Art. 54 e incisos I e VIII, do Art. 117 do mesmo Diploma Legal.

**RESOLVE**

**Art. 1º - EXONERAR A PEDIDO**, a senhora **ACILANGE CESAR SANTOS**, matrícula nº 2829, portadora do RG nº xxx.144 SSP/SE e CPF: xxx.890.735-xx ocupante do cargo de **AGENTE DE SERVIÇOS**, no âmbito da Secretaria Municipal de Educação de Tobias Barreto.

**Art. 2º** - Esta Portaria entra em vigor na data de sua publicação.

**Art. 3º** - Revogam -se as disposições em contrário.

Dê-se ciência, publique-se e cumpra-se.

Tobias Barreto/SE, Gabinete do Excelentíssimo Senhor Prefeito Municipal, 10 de abril de 2023, 201º da Independência. 134º da República e 114º da Emancipação Política Municipal.

  
**ADILSON DE JESUS SANTOS**  
Prefeito Municipal

  
**JOSE AVELANJE DA SILVA SANTANA**  
Secretário Municipal de Administração



**ESTADO DE SERGIPE**  
**PREFEITURA MUNICIPAL DE TOBIAS BARRETO**

**PORTARIA Nº 0125/2023**  
**DE 08 DE MARÇO DE 2023**

**“DISPÕE SOBRE A EXONERAÇÃO  
DE SERVIDOR EM CARGO DE  
PROVIMENTO EM COMISSÃO, E DÁ  
OUTRAS PROVIDÊNCIAS”**

**O PREFEITO DO MUNICÍPIO DE TOBIAS BARRETO**, Estado de Sergipe, no uso de suas atribuições que lhe são conferidas pela Lei Orgânica Municipal, com espeque na alínea “a” do inciso II do Art. 54 e incisos I e VIII, do Art. 117 do mesmo Diploma Legal.

**RESOLVE**

**Art. 1º - EXONERAR**, o senhor **WILLIAN LEITE DOS SANTOS**, portador do RG nº 1.xxx.628 e CPF: xxx.344.415-xx, do cargo de **COORDENADOR III**,

**Art. 2º - Esta Portaria entra em vigor na data de sua publicação.**

**Art. 3º - Revogam –se as disposições em contrário.**

Dê-se ciência, publique-se e cumpra-se.

Tobias Barreto/SE, Gabinete do Excelentíssimo Senhor Prefeito Municipal, 08 de março de 2023, 201º da Independência, 134º da República e 114º da Emancipação Política Municipal.

  
**ADILSON DE JESUS SANTOS**  
Prefeito Municipal

  
**JOSE AVELANGE DA SILVA SANTANA**  
Secretário Municipal de Administração





**ESTADO DE SERGIPE**  
**PREFEITURA MUNICIPAL DE TOBIAS BARRETO**

**PORTARIA Nº 0126/2023**  
**DE 08 DE MARÇO DE 2023**

**“DISPÕE SOBRE A EXONERAÇÃO A PEDIDO DE OCUPANTE DE CARGO DE PROVIMENTO EFETIVO, E DÁ OUTRAS PROVIDÊNCIAS”**

**O PREFEITO DO MUNICÍPIO DE TOBIAS BARRETO**, Estado de Sergipe, no uso de suas atribuições que lhe são conferidas pela Lei Orgânica Municipal, com espeque do inciso II do Art. 54 e incisos I e VIII, do Art. 117 do mesmo Diploma Legal.

**RESOLVE**

**Art. 1º - EXONERAR A PEDIDO**, o senhor **ALERSANDRO DA SILVA OLIVEIRA RIBEIRO**, matrícula nº 5785, portador do RG nº x.196.254-x SSP/SE e CPF: xxx.636.705-xx ocupante do cargo de **MOTORISTA I**, no âmbito da Secretaria Municipal de Indústria, Comércio e Trabalho de Tobias Barreto.

**Art. 2º - Esta Portaria entra em vigor na data de sua publicação, com efeitos retroativos para o dia 01 de março de 2023.**

**Art. 3º - Revogam –se as disposições em contrário.**

**Dê-se ciência, publique-se e cumpra-se.**

Tobias Barreto/SE, Gabinete do Excelentíssimo Senhor Prefeito Municipal, 08 de março de 2023, 201º da Independência, 134º da República e 114º da Emancipação Política Municipal.

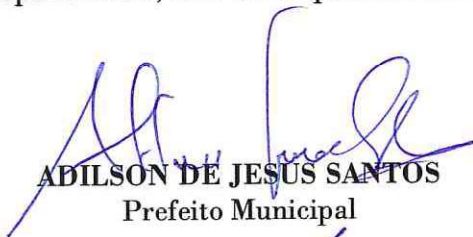
  
**ADILSON DE JESUS SANTOS**  
Prefeito Municipal

  
**JOSE AVELANJE DA SILVA SANTANA**  
Secretário Municipal de Administração



PREFEITURA MUNICIPAL DE TOBIAS BARRETO  
PC DOM JOSE THOMAZ, SN, CENTRO  
CEP: 49.300-000  
CNPJ: 13.119.300/0001-36

## DEMONSTRATIVO DE EMENDAS INDIVIDUAIS IMPOSITIVAS

RECEITAS					
DATA	CONTA CORRENTE	OBSERVAÇÃO	RECEITAS	FONTE DE RECURSO	VALOR
30/03/2023	6672010-0 - Emenda Parlamentar	REF.: REPASSE DE EMENDA PARLAMENTAR ESPERANÇA	324.19.99.01-Outras Transferências De Recursos da União e de suas Entidades - Principal	17063110	250.000,00
30/03/2023	6672010-0 - Emenda Parlamentar	REF.: REPASSE DE EMENDA PARLAMENTAR ESPERANÇA	324.19.99.01-Outras Transferências De Recursos da União e de suas Entidades - Principal	17063110	2.000.000,00
30/03/2023	6672010-0 - Emenda Parlamentar	REF.: REPASSE DE EMENDA PARLAMENTAR/ESPERANÇA	324.19.99.01-Outras Transferências De Recursos da União e de suas Entidades - Principal	17063110	150.000,00
31/08/2023	672011-8 - URBANIZAÇÃO DE RUAS E PRAÇAS	REF.: REPASSE DE EMENDA PARLAMENTAR PARA URBANIZAÇÃO DE RUAS E PRAÇAS	324.19.99.01-Outras Transferências De Recursos da União e de suas Entidades - Principal	17063110	1.000.000,00
03/10/2023	672011-8 - URBANIZAÇÃO DE RUAS E PRAÇAS	REF.: REPASSE DE EMENDA PARLAMENTAR PARA URBANIZAÇÃO DE RUAS E PRAÇAS	324.19.99.01-Outras Transferências De Recursos da União e de suas Entidades - Principal	17063110	387.075,25
12/12/2023	672011-8 - URBANIZAÇÃO DE RUAS E PRAÇAS	REF.: REPASSE DE EMENDAS PARLAMENTARES INDIVIDUAIS	324.19.99.01-Outras Transferências De Recursos da União e de suas Entidades - Principal	17063110	1.112.924,75
12/12/2023	672011-8 - URBANIZAÇÃO DE RUAS E PRAÇAS	REF.: REPASSE DE EMENDAS PARLAMENTARES INDIVIDUAIS	324.19.99.01-Outras Transferências De Recursos da União e de suas Entidades - Principal	17063110	700.000,00
<b>VALOR TOTAL:</b>					5.600.000,00

## DESPESAS

**EMPENHO:** 3160003/2023

**DATA:** 16/03/2023

**HISTÓRICO:** PRIMEIRO TERMO DE RERRATIFICAÇÃO ALTERANDO A FONTE DE RECURSOS, DO CONTRATO DE EMPREITADA QUE TEM POR OBJETO A CONSTRUÇÃO DO CALÇADÃO DA AVENIDA LUIZ ALVES DE OLIVEIRA FILHO NA SEDE DESTA MUNICÍPIO, DECORRENTE DA TOMADA DE PREÇOS Nº 006/2022, CONFORME CONTRATO Nº 029/2023, COM VIGÊNCIA DE 12(doze) MESES.

**VALOR EMPENHADO:** 1.546.819,96

**FORNECEDOR:** ANDRADE & OLIVEIRA CONSTRUCOES EIRELI

NOTA DE LIQUIDAÇÃO	DATA LIQUIDAÇÃO	TIPO DOCUMENTO	DOCUMENTO	DATA DE PAGAMENTO	CONTA CORRENTE	FONTE DE RECURSO	VALOR
8210017	21/08/2023	Nota Fiscal	56	01/09/2023	6672010-0 - Emenda Parlamentar		26.266,33
9220002	22/09/2023	Nota Fiscal	64	22/09/2023	672011-8 - URBANIZAÇÃO DE RUAS E PRAÇAS	17063110	31.145,92
11230019	23/11/2023	Nota Fiscal	85	29/11/2023	672011-8 - URBANIZAÇÃO DE RUAS E PRAÇAS	17063110	87.660,09

**EMPENHO:** 3130010/2023

**DATA:** 13/03/2023

**HISTÓRICO:** CONTRATAÇÃO DE PRESTAÇÃO DE SERVIÇOS DE APRESENTAÇÃO DE SHOW ARTÍSTICO, DA BANDA FILHOS DE JORGE, EM DECORRÊNCIA DA REALIZAÇÃO DO CARNATOBAS 2023 NO PERÍODO DE 21 À 23 DE ABRIL/2023, SENDO A APRESENTAÇÃO DA BANDA NO DIA 22/04/2023, PERCORRENDO TODO CIRCUITO DA AV. 7 DE JUNHO, CONFORME CONTRATO Nº 027/2023, DECORRENTE DA INEXIGIBILIDADE DE LICITAÇÃO Nº 009/2023.

**VALOR EMPENHADO:** 50.000,00

**FORNECEDOR:** GW2 PRODUcoes ARTISTICAS LTDA

NOTA DE LIQUIDAÇÃO	DATA LIQUIDAÇÃO	TIPO DOCUMENTO	DOCUMENTO	DATA DE PAGAMENTO	CONTA CORRENTE	FONTE DE RECURSO	VALOR
4130015	13/04/2023	Nota Fiscal	263	19/04/2023	6672010-0 -		23.750,00





PREFEITURA MUNICIPAL DE TOBIAS BARRETO  
PC DOM JOSE THOMAZ, SN, CENTRO  
CEP: 49.300-000  
CNPJ: 13.119.300/0001-36

## DEMONSTRATIVO DE EMENDAS INDIVIDUAIS IMPOSITIVAS

4130015	13/04/2023	Nota Fiscal	263	19/04/2023	Emenda Parlamentar		23.750,00
---------	------------	-------------	-----	------------	--------------------	--	-----------

**EMPENHO:** 3150013/2023

**DATA:** 15/03/2023

**HISTÓRICO:**

CONTRATAÇÃO DE PRESTAÇÃO DE SERVIÇOS DE APRESENTAÇÃO DE SHOW ARTÍSTICO, DA BANDA LÁ FÚRIA, EM DECORRÊNCIA DA REALIZAÇÃO DO CARNATOBÍAS 2023 NO PERÍODO DE 21 À 23 DE ABRIL/2023, SENDO A APRESENTAÇÃO DA BANDA NO DIA 23/04/2023, PERCORRENDO TODO CIRCUITO DA AV. 7 DE JUNHO, CONFORME CONTRATO Nº 035/2023, DECORRENTE DA INEXIGIBILIDADE DE LICITAÇÃO Nº 016/2023.

**VALOR EMPENHADO:** 60.000,00

**FORNECEDOR:** FERRY ESPETACULOS LTDA

NOTA DE LIQUIDAÇÃO	DATA LIQUIDAÇÃO	TIPO DOCUMENTO	DOCUMENTO	DATA DE PAGAMENTO	CONTA CORRENTE	FONTE DE RECURSO	VALOR
4130014	13/04/2023	Nota Fiscal	37	18/04/2023	6672010-0 - Emenda Parlamentar		30.000,00

**EMPENHO:** 3200002/2023

**DATA:** 20/03/2023

**HISTÓRICO:**

CONTRATAÇÃO DE PRESTAÇÃO DE SERVIÇOS DE APRESENTAÇÃO DE SHOW ARTÍSTICO, DA BANDA BABADO NOVO, EM DECORRÊNCIA DA REALIZAÇÃO DO CARNATOBÍAS 2023 NO PERÍODO DE 21 À 23 DE ABRIL/2023, SENDO A APRESENTAÇÃO DA BANDA NO DIA 23/04/2023, PERCORRENDO TODO CIRCUITO DA AV. 7 DE JUNHO, CONFORME CONTRATO Nº 039/2023, DECORRENTE DA INEXIGIBILIDADE DE LICITAÇÃO Nº 020/2023.

**VALOR EMPENHADO:** 100.000,00

**FORNECEDOR:** DE NOVO EMPREENDIMENTOS ARTISTICOS LTDA

NOTA DE LIQUIDAÇÃO	DATA LIQUIDAÇÃO	TIPO DOCUMENTO	DOCUMENTO	DATA DE PAGAMENTO	CONTA CORRENTE	FONTE DE RECURSO	VALOR
4140014	14/04/2023	Nota Fiscal	352	18/04/2023	6672010-0 - Emenda Parlamentar		49.000,00

**EMPENHO:** 3210005/2023

**DATA:** 21/03/2023

**HISTÓRICO:**

CONTRATAÇÃO DE PRESTAÇÃO DE SERVIÇOS DE APRESENTAÇÃO DE SHOW ARTÍSTICO, DA BANDA LINCOLN, EM DECORRÊNCIA DA REALIZAÇÃO DO CARNATOBÍAS 2023 NO PERÍODO DE 21 À 23 DE ABRIL/2023, SENDO A APRESENTAÇÃO DA BANDA NO DIA 22/04/2023, PERCORRENDO TODO CIRCUITO DA AV. 7 DE JUNHO, CONFORME CONTRATO Nº 041/2023, DECORRENTE DA INEXIGIBILIDADE DE LICITAÇÃO Nº 021/2023.

**VALOR EMPENHADO:** 60.000,00

**FORNECEDOR:** V2 EMPREENDIMENTOS ARTISTICOS LTDA

NOTA DE LIQUIDAÇÃO	DATA LIQUIDAÇÃO	TIPO DOCUMENTO	DOCUMENTO	DATA DE PAGAMENTO	CONTA CORRENTE	FONTE DE RECURSO	VALOR
4180001	18/04/2023	Nota Fiscal	342	19/04/2023	6672010-0 - Emenda Parlamentar		28.500,00

**EMPENHO:** 3220007/2023

**DATA:** 22/03/2023

**HISTÓRICO:**

PRIMEIRO TERMO DE RERRATIFICAÇÃO QUE TEM POR OBJETO A INCLUSÃO DE FONTE DE RECURSO, RELATIVO A CONTRATAÇÃO DE PRESTAÇÃO DE SERVIÇOS DE APRESENTAÇÃO DE SHOW ARTÍSTICO, DE DURVAL LELYS, EM DECORRÊNCIA DA REALIZAÇÃO DO CARNATOBÍAS 2023, SENDO A APRESENTAÇÃO NO DIA 21/04/2023, PERCORRENDO TODO CIRCUITO DA AV. 7 DE JUNHO, CONFORME CONTRATO Nº 022/2023, DECORRENTE DA INEXIGIBILIDADE DE LICITAÇÃO Nº 005/2023.

**VALOR EMPENHADO:** 150.000,00

**FORNECEDOR:** OLA MUSIC ENTERTAINMENT LTDA

NOTA DE LIQUIDAÇÃO	DATA LIQUIDAÇÃO	TIPO DOCUMENTO	DOCUMENTO	DATA DE PAGAMENTO	CONTA CORRENTE	FONTE DE RECURSO	VALOR
--------------------	-----------------	----------------	-----------	-------------------	----------------	------------------	-------



PREFEITURA MUNICIPAL DE TOBIAS BARRETO  
PC DOM JOSE THOMAZ, SN, CENTRO  
CEP: 49.300-000  
CNPJ: 13.119.300/0001-36

## DEMONSTRATIVO DE EMENDAS INDIVIDUAIS IMPOSITIVAS

4130020	13/04/2023	Nota Fiscal	160	13/04/2023	6672010-0 - Emenda Parlamentar		75.000,00
---------	------------	-------------	-----	------------	--------------------------------------	--	-----------

**EMPENHO:** 3230001/2023

**DATA:** 23/03/2023

**HISTÓRICO:**

PRIMEIRO TERMO DE RERRATIFICAÇÃO QUE TEM POR OBJETO A INCLUSÃO DA FONTE DE RECURSO, RELATIVO À CONTRATAÇÃO DE PRESTAÇÃO DE SERVIÇOS DE APRESENTAÇÃO DE SHOW ARTÍSTICO, DE BELL MARQUES, EM DECORRÊNCIA DA REALIZAÇÃO DO CARNATÓBIAS 2023, SENDO A APRESENTAÇÃO NO DIA 22/04/2023, PERCORRENDO TODO CIRCUITO DA AV. 7 DE JUNHO, CONFORME CONTRATO Nº 023/2023, DECORRENTE DA INEXIGIBILIDADE DE LICITAÇÃO Nº 006/2023.

**VALOR EMPENHADO:** 450.000,00

**FORNECEDOR:** BM PRODUcoes ARTISTICAS EIRELI

NOTA DE LIQUIDAÇÃO	DATA LIQUIDAÇÃO	TIPO DOCUMENTO	DOCUMENTO	DATA DE PAGAMENTO	CONTA CORRENTE	FONTE DE RECURSO	VALOR
4120032	12/04/2023	Nota Fiscal	514	27/04/2023	6672010-0 - Emenda Parlamentar	17063110	213.750,00

**EMPENHO:** 4120018/2023

**DATA:** 12/04/2023

**HISTÓRICO:**

CONTRATAÇÃO DE PRESTAÇÃO DE SERVIÇOS DE APRESENTAÇÃO DE SHOW ARTÍSTICO, DA BANDA HIAGO DANADINHO, EM DECORRÊNCIA DA REALIZAÇÃO DO CARNATÓBIAS 2023 NO PERÍODO DE 21 À 23 DE ABRIL/2023, SENDO A APRESENTAÇÃO DA BANDA NO DIA 22/04/2023, PERCORRENDO TODO CIRCUITO DA AV. 7 DE JUNHO, CONFORME CONTRATO Nº 046/2023, DECORRENTE DA INEXIGIBILIDADE DE LICITAÇÃO Nº 025/2023.

**VALOR EMPENHADO:** 50.000,00

**FORNECEDOR:** FERRY ESPETACULOS LTDA

NOTA DE LIQUIDAÇÃO	DATA LIQUIDAÇÃO	TIPO DOCUMENTO	DOCUMENTO	DATA DE PAGAMENTO	CONTA CORRENTE	FONTE DE RECURSO	VALOR
4190013	19/04/2023	Nota Fiscal	39	19/04/2023	6672010-0 - Emenda Parlamentar		23.750,00

**VALOR TOTAL:** 588.822,34

148.893.585-87-ADILSON DE JESUS SANTOS  
PREFEITO

116.567.785-72-JOSÉ VALMIR DOS PASSOS CRC:  
TÉCNICO CONTÁBIL



**ESTADO DE SERGIPE**

**PREFEITURA MUNICIPAL DE TOBIAS BARRETO**

**VEICULOS PREFEITURA CNPJ 13.119.300/0001-36**

<b>VEICULO</b>	<b>PLACA</b>	<b>ANO</b>
ONIBUS ESCOLAR	OER3E07	2013
ONIBUS ESCOLAR	QME 6056	2019
ONIBUS ESCOLAR	QME 6035	2019
ONIBUS ESCOLAR	NVK 3D73	2011
ONIBUS ESCOLAR	RQX 7E87	2023
ONIBUS ESCOLAR	RQX 7E97	2023
ONIBUS ESCOLAR	NVJ 0233	2010
ONIBUS ESCOLAR	QME 6596	2019
ONIBUS ESCOLAR	OER 3457	2013
ONIBUS ESCOLAR	NVN 3031	2013
ONIBUS ESCOLAR	OEP 4556	2013
ONIBUS ESCOLAR	NVH 7953	2011
ONIBUS ESCOLAR	QER 3437	2012
ONIBUS ESCOLAR	QMH 5495	2019
ONIBUS ESCOLAR	OEP 4945	2013
ONIBUS ESCOLAR	RQX 0125	2022
CAÇAMBA FORD	QMG 4C36	2019
CAÇAMBA FORD	QMK 9E14	2019
CAÇAMBA MERCEDEZ 2729	OEP 4455	2013
CAMINHAO IVECO BRANCO	QKT 7473	2013
CAMINHAO VERMELHO 90V18		
PIPA MERCEDEZ ATRON BRANCO 2729 PAC2	OZB 1332	2013
PIPA VOLKSWAGEM	QMP 5138	2022/2023
PIPA VOLKSWAGEM	RQW 2H11	2022/2023
COLETOR IVECO	QMK 1E45	2019/2020
COLETOR IVECO	QMK 6D03	2019/2020
MOTO BROS	HZU 2225	2005
MOTO BROS	HZT 6855	2005
MOTO CG	NVG 2528	2010
MOTO CG	NVG 2498	2010
MOTO CG	NVG 2E48	2010

YAMAHA XTZ 150	QMB 6536	2016
PATROL CARTERRPILLA 120K	XX	2023
PATROL NEW HOLLAND 170B	XX	2012
PATROL XCMG	XX	2022
RETROESCAVADEIRA NEW HOLLAND 95B	XX	2012
RETROESCAVADEIRA NEW HOLLAND E 175C	XX	2013
PA CARREGADEIRA XCMG	XX	2023
BOBCAT	XX	2022
TRATOR CASE FARMALL 80	XX	2019
TRATOR CASE FARMALL 80	XX	2019
SIENA 1.4	QMM4136	2020/2021





RELAÇÃO DE CONTRATOS EM EXERCÍCIO 2023  
PREFEITURA MUNICIPAL DE TOBIAS BARRETO

DERIVAÇÃO	Nº DERIV.	NÚMERO	PARECER	SECRETARIA	CONTRATADO (A)	OBJETO RESUMIDO	VIGENCIA		VALORES CONTRATADOS			
							INICIO	FIM	MENSAL	TOTAL		
INEXIGIBILIDADE		1	1	1	FINANÇAS	CAT CONSULTORIA						
CONTRATO	PP025/22		2		ADM	AGSISTEMAS COMERCIO DE INFORMATICA LTDA	CONSULTORIA EM CONTABILIDADE PÚBLICA	2-jan-23	2-jan-24	15.380,00	223.700,00	
CONTRATO	PE027/22		3		EDUCAÇÃO	TECSIS TECNOLOGIA E SISTEMAS EIRELI	SISTEMA CONTABIL INTEGRADO	2-jan-23	2-jan-24	21.000,00	252.000,00	
CONTRATO	PE013/22		4		PMTB	AUTO POSTO PEÇAS RAINHA LTDA	IMPLANTAÇÃO E TREINAMENTO/SUPORE TECNICO	2-jan-23	2-jan-24	15.824,00	239.338,00	
CONTRATO	PE029/22		5		PMTB	AUTO POSTO PEÇAS RAINHA LTDA	FORNECIMENTO DE COMBUSTÍVEIS DIESEL	2-jan-23	31-dez-23		2.819.400,00	
AD CT 004/22				2	OBRAS	ADEVANDO SOARES LIMA	FORNECIMENTO DE COMBUSTÍVEIS GASOLINA	2-jan-23	31-dez-23		540.635,70	
APOSTILA CT04/22					OBRAS	ADEVANDO SOARES LIMA	PRORROGAÇÃO DE PRAZO	3-jan-23	3-jan-24			
CONVÊNIO		1			CULTURA	SOCIEDADE MUSICAL LIRA	ALTERAÇÃO DE VALOR			535,49	6.425,88	
INEXIGIBILIDADE		2	6	3	GABINETE	BOA VENTURA E OLIVEIRA ADVOGADOS	CUSTEIO DAS DESPESAS P/ MANUTENÇÃO DA LIRA	3-jan-23	3-jan-24	4.000,00	48.000,00	
CONTRATO	TP005/22		7		OBRAS	ANDRADE & OLIVEIRA CONSTRUÇÕES EIRELI	SERVIÇOS ADVOCATÍCIOS	4-jan-23	4-jan-24	18.000,00	216.000,00	
DISPENSA		1	8	4	FINANÇAS	PLÍNIO SAMUEL SANTOS NASCIMENTO - ME	Construção de reservatório elevado no conjunto Irmã Dulce na sede deste município.	4-jan-23	4-jan-24		1.127.579,07	
CONTRATO	PE01		9		FINANÇAS	TRIBUTOS GESTÃO MUNICIPAL	SERVIÇOS DE DIGITALIZAÇÃO DE DOCUMENTOS DIVERSOS	13-jan-23	13-jan-24	1.450,00	17.400,00	
INEXIGIBILIDADE		3	10	5	FINANÇAS	ELCONTRI ASSESSORIA E CONSULTORIA FISCAL E TRIBUTARIA	SISTEMA TRIBUTARIO	23-jan-23	23-jan-24	13.100,00	157.200,00	
AD CT 067/22		2		6	OBRAS	CRD TRANSPORTE DE VEICULOS LTDA	ELABORAÇÃO DE IMPUGNAÇÃO DOS INDICES DE ICMS	26-jan-23	31-dez-23		9.000,00	
AD CT 004/23		1		7	ADM	AUTO POSTO PEÇAS RAINHA LTDA	PRORROGAÇÃO DE PRAZO/ VEÍCULOS PESADOS	26-jan-23	26-abr-23			
INEXIGIBILIDADE		4	11	8	ADM	R2 GESTÃO PUBLICA	SUPRESSÃO DE VALOR	27-jan-23			236.800,00	
CONTRATO	PE002/23		12		EDUCAÇÃO	GOZANGA DISTRIBUIDORA DE ALIMENTOS EIRELI	ASSESSORIA E CONSULTORIA EM ELABORAÇÃO E ENVIO DAS INFORMAÇÕES DE SST.	3-fev-23	3-fev-24	6.500,00	78.000,00	
CONTRATO	PE002/23		13		EDUCAÇÃO	COMERCIAL JACARANDÁ EIRELI EPP	AQUISIÇÃO DE GÊNEROS ALIMENTÍCIOS PARA COMPOSIÇÃO DA ALIMENTAÇÃO ESCOLAR DESTES MUNICÍPIO DURANTE O EXERCÍCIO 2023	6-fev-23	31-dez-23		51.600,00	
CONTRATO	PE002/23		14		EDUCAÇÃO	LH INDUSTRIAM E COMERCIO EIRELI		6-fev-23	31-dez-23		43.200,00	
CONTRATO	PE002/23		15		EDUCAÇÃO	O MERCADÃO COMÉRCIO E PRESTAÇÃO DE SERVIÇOS EIRELI - EPP		6-fev-23	31-dez-23		108.130,00	
CONTRATO	PE002/23		16		EDUCAÇÃO	MERCEARIA P.B.S. LTDA		6-fev-23	31-dez-23		676.725,00	
CONTRATO	PE002/23		17		EDUCAÇÃO	VITALLI DISTRIBUIDORA EIRELI		6-fev-23	31-dez-23		297.690,00	
CONTRATO	CP001/23		18		EDUCAÇÃO	ASSOCIAÇÃO DE COOPERAÇÃO AGRÍCOLA DOS ASSENTADOS DA REFORMA AGRÁRIA DO ASSENTAMENTO		6-fev-23	31-dez-23		1.028.410,00	
CONTRATO	CP001/23		19		EDUCAÇÃO	COOPERATIVA DOS AGRICULTORES FAMILIARES DE TOMAR DE GERU - COOPERGERU		9-fev-23	31-dez-23		557.810,00	
CONTRATO	CP001/23		20		EDUCAÇÃO	COOPERATIVA REGIONAL DE PRODUÇÃO E PRESTAÇÃO DE SERVIÇOS DOS ASSENTADOS DA REFORMA AGRÁRIA DO AGRISTE DE SERGIPE LTDA - COOPRAGE		9-fev-23	31-dez-23		89.785,00	
CONTRATO	CP001/23		21		EDUCAÇÃO	ASSOCIAÇÃO COMUNITÁRIA SANTO ANTONIO		GÊNEROS ALIMENTÍCIOS DA AGRICULTURA FAMILIAR PARA ALIMENTAÇÃO ESCOLAR DURANTE O EXERCÍCIO 2023	9-fev-23	31-dez-23		647.620,00
RERRATIFICAÇÃO CT032				9	EDUCAÇÃO	ASSOCIAÇÃO COMUNITÁRIA MARIA FRANCISCA DE		RERRATIFICAÇÃO	9-fev-23	31-dez-23		45.800,00
RERRATIFICAÇÃO CT033				10	EDUCAÇÃO	COLÉGIO BASILIO BATISTA DE SANTANA LTDA	RERRATIFICAÇÃO	13-fev-23				
RERRATIFICAÇÃO CT078				11	EDUCAÇÃO	JOSÉ ADILSON NASCIMENTO	RERRATIFICAÇÃO	13-fev-23				
INEXIGIBILIDADE		5	22	12	CULTURA	OLA MUSIC ENTERTAINMENT LTDA - DURVAL LELYS	CONTRATAÇÃO DE SHOW PARA REALIZAÇÃO DO CARNATOBIAIS 2023.	17-fev-23	30-abr-23		150.000,00	
INEXIGIBILIDADE		6	23	13	CULTURA	BM PRODUÇÕES ARTÍSTICAS EIRELI - BELL MARQUES	CONTRATAÇÃO DE SHOW PARA REALIZAÇÃO DO CARNATOBIAIS 2023.	17-fev-23	30-abr-23		450.000,00	
ADITIVO/CT025/2019		4		14	PLANEJAMENTO	DURCE DE LEMOS ALMEIDA	PRORROGAÇÃO DE PRAZO	24-fev-23	24-fev-24			
ADITIVO/CT023/2022		1		15	OBRAS	DN SANTANA CONSTRUÇÕES EIRELI	PRORROGAÇÃO DE PRAZO	24-fev-23	24-ago-23			
CONTRATO	CC001/22		24			FM TERRAPLANAGEM LTDA	Contratação de empresa especializada em obras e serviços de engenharia para Recuperação de Estradas Vicinais, conforme Convênio nº 910516/2021 do Ministério do Desenvolvimento	8-mar-23	8-mar-24		17.773.829,05	
ADITIVO/CT005/2023		1		16	ADM	AUTO POSTO PEÇAS RAINHA LTDA	REEQUILIBRIO ECONOMICO - FINANCEIRO	9-mar-23			69.781,22	
INEXIGIBILIDADE		7	25	17	CULTURA	SEEWAY PAGOXE DO BRASIL LTDA	CONTRATAÇÃO DE SHOW PARA REALIZAÇÃO DO CARNATOBIAIS 2023.	13-mar-23	30-abr-23		50.000,00	
INEXIGIBILIDADE		8	26	18	CULTURA	J. MARQUES DOS SANTOS - BANDA D'BONNE	CONTRATAÇÃO DE SHOW PARA REALIZAÇÃO DO CARNATOBIAIS 2023.	13-mar-23	30-abr-23		15.000,00	
INEXIGIBILIDADE		9	27	19	CULTURA	GW2 PRODUÇÕES ARTÍSTICAS LTDA - BANDA FILHOS DE JORGE	CONTRATAÇÃO DE SHOW PARA REALIZAÇÃO DO CARNATOBIAIS 2023.	13-mar-23	30-abr-23		50.000,00	
INEXIGIBILIDADE		10	28	20	CULTURA	DS PRODUÇÕES EIRELI - BANDA CHICAFE	CONTRATAÇÃO DE SHOW PARA REALIZAÇÃO DO CARNATOBIAIS 2023.	13-mar-23	30-abr-23		50.000,00	
ADITIVO/CT024/2022		1		21		EMPRESA BRASILEIRA DE CORREIOS E TELEGRAFOS	PRORROGAÇÃO DE PRAZO	14-mar-23	14-mar-24			
ADITIVO/CT068/2021		2		22		SERGIPE PARQUE TECNOLÓGICO - SERGIPE TEC	PRORROGAÇÃO DE PRAZO	15-mar-23	15-set-23			

RELAÇÃO DE CONTRATOS EM EXERCÍCIO 2023  
PREFEITURA MUNICIPAL DE TOBIAS BARRETO

DERIVAÇÃO	Nº DERIV.	NÚMERO	PARECER	SECRETARIA	CONTRATADO (A)	OBJETO RESUMIDO	VIGENCIA		VALORES CONTRATADOS	
							INICIO	FIM	MENSAL	TOTAL
CONTRATO	TP006/2022	29		OBRAS	ANDRADE & OLIVEIRA CONSTRUÇÕES EIRELI	Construção do calçadão da Avenida Luiz Alves de Oliveira Filho na sede deste município.	15-mar-23	15-mar-24		1.546.819,96
INEXIGIBILIDADE	11	30	23	CULTURA	MANOEL MESSIAS MENEZES DE ANDRADE - BANDA JULINHO PORRADO	CONTRATAÇÃO DE SHOW PARA REALIZAÇÃO DO CARNATOBIAIS 2023.	15-mar-23	30-abr-23		35.000,00
INEXIGIBILIDADE	12	31	24	CULTURA	ML COMERCIO SERVIÇOS E MANUTENÇÃO DE LIMPEZA LTDA - BANDA ASSOMBRA	CONTRATAÇÃO DE SHOW PARA REALIZAÇÃO DO CARNATOBIAIS 2023.	15-mar-23	30-abr-23		50.000,00
INEXIGIBILIDADE	13	32	25	CULTURA	ML COMERCIO SERVIÇOS E MANUTENÇÃO DE LIMPEZA LTDA - BANDA NAIRE	CONTRATAÇÃO DE SHOW PARA REALIZAÇÃO DO CARNATOBIAIS 2023.	15-mar-23	30-abr-23		37.000,00
INEXIGIBILIDADE	14	33	26	CULTURA	ML COMERCIO SERVIÇOS E MANUTENÇÃO DE LIMPEZA LTDA - BANDA VOA DOIS	CONTRATAÇÃO DE SHOW PARA REALIZAÇÃO DO CARNATOBIAIS 2023.	15-mar-23	30-abr-23		70.000,00
INEXIGIBILIDADE	15	34	27	CULTURA	ML COMERCIO SERVIÇOS E MANUTENÇÃO DE LIMPEZA LTDA - BANDA STORY PAREDAO	CONTRATAÇÃO DE SHOW PARA REALIZAÇÃO DO CARNATOBIAIS 2023.	15-mar-23	30-abr-23		50.000,00
INEXIGIBILIDADE	16	35	28	CULTURA	FERRY ESPETACULOS EIRELI - BANDA LÁ FURIA	CONTRATAÇÃO DE SHOW PARA REALIZAÇÃO DO CARNATOBIAIS 2023.	15-mar-23	30-abr-23		60.000,00
RERRATIFICAÇÃO	CT 029/23		29	OBRAS	ANDRADE & OLIVEIRA CONSTRUÇÕES EIRELI	ALTERAÇÃO DE FONTE DE RECURSOS	16-mar-23			
INEXIGIBILIDADE	17	36	30	CULTURA	AT MUSIC PRODUÇÕES ARTISTICAS LTDA - BANDA PAGODE DO SEGREDO	CONTRATAÇÃO DE SHOW PARA REALIZAÇÃO DO CARNATOBIAIS 2023.	17-mar-23	30-abr-23		35.000,00
INEXIGIBILIDADE	18	37	31	CULTURA	IMPERIO PRODUÇÕES E EVENTOS LTDA- BANDA O KANALHA	CONTRATAÇÃO DE SHOW PARA REALIZAÇÃO DO CARNATOBIAIS 2023.	17-mar-23	30-abr-23		50.000,00
INEXIGIBILIDADE	19	38	32	CULTURA	MARIO JORGE DOS SANTOS - BANDA VALNEIJOS	CONTRATAÇÃO DE SHOW PARA REALIZAÇÃO DO CARNATOBIAIS 2023.	20-mar-23	30-abr-23		35.000,00
INEXIGIBILIDADE	20	39	33	CULTURA	DE NOVO EMPREENDIMENTOS ARTISTICOS LTDA - BANDA BABADO NOVO	CONTRATAÇÃO DE SHOW PARA REALIZAÇÃO DO CARNATOBIAIS 2023.	20-mar-23	30-abr-23		100.000,00
CONTRATO	P010/2022	40		CULTURA	WAGNER VALDENES ROCHA SANTOS EIRELLI	REALIZAÇÃO DE EVENTOS E CORRELATOS, PROMOVIDOS OU APOIADOS PELA PREFEITURA.	21-mar-23	21-mar-24		1.212.127,70
INEXIGIBILIDADE	21	41	34	CULTURA	V2 EMPREENDIMENTOS ARTISTICOS LTDA - BANDA LINCOLN.	CONTRATAÇÃO DE SHOW PARA REALIZAÇÃO DO CARNATOBIAIS 2023.	21-mar-23	30-abr-23		60.000,00
RERRATIFICAÇÃO	CT 022/23		35	CULTURA	OIA MUSIC ENTERTAINMENT LTDA - DURVAL LELYS	ALTERAÇÃO DE FONTE DE RECURSOS	22-mar-23			
RERRATIFICAÇÃO	CT 023/23		36	CULTURA	BM PRODUÇÕES ARTISTICAS EIRELI - BELL MARQUES	ALTERAÇÃO DE FONTE DE RECURSOS	23-mar-23			
INEXIGIBILIDADE	22	42	37	ADM	PRISCILA PRADO SOCIEDADE INDIVIDUAL DE ADVOCACIA	SERVIÇOS ADVOCATÍCIOS	29-mar-23	29-mar-24	3.800,00	45.600,00
CONTRATO	PE020/22	43		OBRAS	CRD TRANSPORTE DE VEÍCULOS LTDA	Locação de veículos (carro, motocicletas, utilitários e ônibus) para uso da Prefeitura municipal de Tobias Barreto.	3-abr-23	3-out-23	164.600,00	987.600,00
AD CT 028/22	1		38	FINANÇAS	INSTITUTO BRASILEIRO DE ADMINISTRAÇÃO MUNICIPAL - IBAM	PRORROGAÇÃO DE PRAZO	5-abr-23	5-abr-24		
APOSTILA				FINANÇAS	INSTITUTO BRASILEIRO DE ADMINISTRAÇÃO MUNICIPAL - IBAM	ALTERAÇÃO DE VALOR	5-abr-23		244,56	2.934,72
INEXIGIBILIDADE	23	44	39	PLANEJ.	ASPLAN ASSESSORIA E APOIO A GESTÃO PÚBLICA LTDA	PRESTAÇÃO DE SERVIÇOS DE ASSESSORIA E CONSULTORIA TÉCNICA ESPECÍFICA NA ÁREA DE GESTÃO DE CONVÊNIO E PRESTAÇÃO DE CONTAS	10-abr-23	10-abr-24	7.000,00	84.000,00
INEXIGIBILIDADE	24	45	40	EDUCAÇÃO	JOSE ADERICO CRUZ DO NASCIMENTO PROJETOS E TREINAMENTOS - ME	ELABORAÇÃO DE PROPOSTAS E CAPTAÇÃO DE RECURSOS E ACOMPANHAMENTO DOS SISTEMAS DE PLANEJAMENTO DA EDUCAÇÃO	10-abr-23	10-abr-24	4.800,00	57.600,00
ADITIVO/CT030/2021	2		41	EDUCAÇÃO	ISIS MARCIANO DOS SANTOS	PRORROGAÇÃO DE PRAZO	11-abr-23	11-abr-24		
ADITIVO/CT032/2021	2		42	EDUCAÇÃO	ASSOCIAÇÃO COMUNITÁRIA MARIA FRANCISCA DE OLIVEIRA	PRORROGAÇÃO DE PRAZO	12-abr-23	12-abr-24		
ADITIVO/CT033/2021	2		43	EDUCAÇÃO	COLEGIO BASILIO BATISTA DE SANTANA LTDA	PRORROGAÇÃO DE PRAZO	12-abr-23	12-abr-24		
RERRATIFICAÇÃO	CT043/23		44	EDUCAÇÃO	CRD TRANSPORTE DE VEÍCULOS LTDA	ALTERAÇÃO DE FONTE DE RECURSOS	12-abr-23			
INEXIGIBILIDADE	25	46	45	CULTURA	FERRY ESPETACULOS EIRELI - BANDA HIAGO DANADINHO	CONTRATAÇÃO DE SHOW PARA REALIZAÇÃO DO CARNATOBIAIS 2023.	12-abr-23	30-abr-23		50.000,00
INEXIGIBILIDADE	26	47	46	CULTURA	CLAUDIO ROCHA CHEQUER - BANDA PEU PIRATA	CONTRATAÇÃO DE SHOW PARA REALIZAÇÃO DO CARNATOBIAIS 2023.	14-abr-23	30-abr-23		35.000,00
INEXIGIBILIDADE	27	48	47	FINANÇAS	MONTEIRO E MONTEIRO ADVOGADOS ASSOCIADOS	RECUPERAÇÃO DOS VALORES QUE DEIXARAM DE SER REPASSADOS TEMPESTIVAMENTE AO MUNICÍPIO EM RAZÃO DA FIXAÇÃO A MENOR DO VALOR MÍNIMO ANUAL POR ALUNO - VMAA	18-abr-23	18-abr-24		1,00
INEXIGIBILIDADE	28	49	48	FINANÇAS	MONTEIRO E MONTEIRO ADVOGADOS ASSOCIADOS	RECUPERAÇÃO DOS VALORES NÃO REPASSADOS CORRETAMENTE AO FUNDEB	18-abr-23	18-abr-24		1,00
RESCISÃO CT 026/22	TP003/22		49	PLANEJ.	VN CONSTRUÇÕES E SERVIÇOS EIRELI	RESCISÃO DA QUADRA POLIESPORTIVA NA SEDE	18-abr-23			

RELAÇÃO DE CONTRATOS EM EXERCÍCIO 2023  
PREFEITURA MUNICIPAL DE TOBIAS BARRETO

DERIVAÇÃO	Nº DERIV.	NÚMERO	PARECER	SECRETARIA	CONTRATADO (A)	OBJETO RESUMIDO	VIGENCIA		VALORES CONTRATADOS	
							INICIO	FIM	MENSAL	TOTAL
INEXIGIBILIDADE	29	50	50	FINANÇAS	MARLI DE OLIVEIRA SOCIEDADE INDIVIDUAL DE ADVOCACIA	RECUPERAÇÃO DE VALORES QUE A ANP DEIXA DE REPASSAR A TITULO DE ROYALTIES.	19-abr-23	19-abr-24		1,00
CONTRATO	TP001/23	51			GIDER OBRAS E REFORMAS EM GERAL LTDA	QUADRA MONTE COELHOS	19-abr-23	19-abr-24		97.166,80
AD CT 040/2023			51	CULTURA	WAGNER VALDENES ROCHA SANTOS EIRELLI	REEQUILIBRIO ECONOMICO - FINANCEIRO	19-abr-23			94.000,00
AD CT 067/22	3		52	OBRAS	CRD TRANSPORTE DE VEICULOS LTDA	PRORROGAÇÃO DE PRAZO/ VEÍCULOS PESADOS	25-abr-23	25-jul-23		
AD CT 054/22	1		53	OBRAS	M&I CONSTRUÇÕES E REFORMAS URBANAS LTDA	ACRESCIMO DE 25% E PRORROGAÇÃO DE PRAZO	26-abr-23	30-set-23		76.802,33
AD CT 004/2023	2		54	ADM	AUTO POSTO PEÇAS RAINHA LTDA	SUPRESSÃO DE VALOR	5-mai-23			434.128,50
ADITIVO/CT 069/2021	2		55	PLANEJ.	SERVIÇOS E ENGENHARIA AL NICOLAU LTDA	ACRESCIMO DE VALOR	5-mai-23			26.856,72
DISPENSA	2	52	56	EDUCAÇÃO	INVICTUS CONTABILIDADE LTDA	CONSULTORIA E ACESSORIA NAS ESCOLAS MUNICIPAIS RECEBEDORAS DO PDDE.	8-mai-23	8-mai-24	1.250,00	15.000,00
AD CT 049/22	1		57	OBRAS	CONSTRUIR EMPREENDIMENTOS EIRELI	PRORROGAÇÃO DE PRAZO	9-mai-23	9-set-23		
AD CT 017/2023	1		58	EDUCAÇÃO	VITALLI DISTRIBUIDORA EIRELI	REEQUILIBRIO ECONOMICO - FINANCEIRO	11-mai-23			132.173,77
INEXIGIBILIDADE	30	53	59	EDUCAÇÃO	EDIÇÕES IPDH- GRAFICA, EDITORA E SERVIÇOS LTDA	AQUISIÇÃO DE MATERIAL DIDATICO	11-mai-23	31-dez-23		542.724,00
INEXIGIBILIDADE	31	54	60	EDUCAÇÃO	EDITORA VELOZ LTDA	AQUISIÇÃO DE LIVROS DIDATICOS	11-mai-23	31/dez/23		453.600,00
ADITIVO/CT044/2021	2		61	EDUCAÇÃO	ROTARY CLUB DE TOBIAS BARRETO	LOCAÇÃO DE IMOVEL PARA FUNCIONAMENTO DO CRPD EDUCAÇÃO	31-mai-23	31-mai-24	1.261,20	15.134,40
ADITIVO/CT 051/22	1		62	EDUCAÇÃO	MENEZES TRANSPORTES EIRELI	PRORROGAÇÃO DE PRAZO	1-jun-23	01/jun/24		
INEXIGIBILIDADE	32	55	63	CULTURA	TOQUE DE MIDAS PRODUÇÕES LTDA - BANDA GATINHA MANHOSA	CONTRATAÇÃO DE SHOW PARA REALIZAÇÃO DO SÃO JOÃO DA PARCERIA 2023.	13-jun-23	31/jul/23		60.000,00
INEXIGIBILIDADE	33	56	64	CULTURA	SWING ART MANIA LTDA - BANDA FORRO CUSCUZ COM LEITE	CONTRATAÇÃO DE SHOW PARA REALIZAÇÃO DO SÃO JOÃO DA PARCERIA 2023.	13-jun-23	31/jul/23		50.000,00
INEXIGIBILIDADE	34	57	65	CULTURA	MUSICAL CAVALEIROS DO FORRO - BANDA CAVALEIROS DO FORRO	CONTRATAÇÃO DE SHOW PARA REALIZAÇÃO DO SÃO JOÃO DA PARCERIA 2023.	13-jun-23	31/jul/23		130.000,00
CONTRATO	PE008/23	58		FINANÇAS	MASTER COMERCIAL EIRELI	Aquisição imediata de equipamentos (brindes) para premiação, por ocasião da Campanha IPTU Premiado de Tobias Barreto 2023.	15-jun-23	31/dez/23		6.524,72
INEXIGIBILIDADE	35	59	66	CULTURA	JEANNY LINSS E FORRO SONHO REAL LTDA	CONTRATAÇÃO DE SHOW PARA REALIZAÇÃO DO SÃO JOÃO DA PARCERIA 2023.	15-jun-23	31/jul/23		40.000,00
INEXIGIBILIDADE	36	60	67	CULTURA	ESQUINA DOS ARTISTAS LTDA - SANDY E MARKELYNE	CONTRATAÇÃO DE SHOW PARA REALIZAÇÃO DO SÃO JOÃO DA PARCERIA 2023.	16-jun-23	31/jul/23		30.000,00
CONTRATO	PP009/2023	61		ADM	ADELANE PEDROZO FERREIRA	Prestação de Serviços de Leiloeiro Oficial para esta Prefeitura	16-jun-23	16/jun/24		
INEXIGIBILIDADE	37	62	68	CULTURA	DANIELZINHO JR LTDA - BANDA DANIELZINHO JUNIOR	CONTRATAÇÃO DE SHOW PARA REALIZAÇÃO DO SÃO JOÃO DA PARCERIA 2023.	22-jun-23	31/jul/23		40.000,00
ADITIVO/CT 015/2023	1		69	EDUCAÇÃO	O MERCADÃO COMÉRCIO E PRESTAÇÃO DE SERVIÇOS LTDA	REEQUILIBRIO ECONOMICO - FINANCEIRO	26-jun-23			76.970,40
INEXIGIBILIDADE	38	63	70	CULTURA	I9 PUBLICIDADE & EVENTOS ARTISTICOS LTDA - BANDA FOGO NA SAIA	CONTRATAÇÃO DE SHOW PARA REALIZAÇÃO DO SÃO JOÃO DA PARCERIA 2023.	26-jun-23	31/jul/23		55.000,00
INEXIGIBILIDADE	39	64	71	PROCURADORIA	SIQUEIRA PINTO ADVOGADOS	SERVIÇOS ADVOCATÍCIOS	29-jun-23	29/jun/24	4.500,00	54.000,00
ADITIVO/CT 055/2022	1		72	EDUCAÇÃO	JOÃO CIVALDO FREITAS MUNIZ	LOCAÇÃO DE IMOVEL PARA FUNCIONAMENTO DA SEDE DO CONSELHO DA EDUCAÇÃO	30-jun-23	30/jun/24	1.800,00	21.600,00
ADITIVO/ CT 065/2021	CP004/21		73	EDUCAÇÃO	INSTITUTO NACIONAL DE AMPARO À MODERNIZAÇÃO DA GESTÃO PÚBLICA - IMODERNIZAR	ACRÉSCIMO DE VALOR	3-jul-23	3-set-23		2.850.000,00
AD CT 091/2021	2			ADM	INSTITUTO DE PESQUISA SAUDE E EDUCAÇÃO - IPSE	ACRESCIMO DE VALOR	3-jul-23	31-dez-23	650.000,00	3.900.000,00
CONTRATO	PE011/23	65		CULTURA	SERESTA LTDA	Fornecimento de instrumentos musicais para o desenvolvimento de ações do município de Tobias Barreto, conforme contrato de repasse MTUR nº 879540/2018 e Operação nº 1062039-36	4-jul-23	31/dez/23		26.725,00
CONTRATO	PE011/23	66		CULTURA	PEDRO G. FERNANDES		4-jul-23	31-dez-23		39.571,34
CONTRATO	PE011/23	67		CULTURA	STAGE MUSIC COM., IMPORT. E EXPORTAÇÃO LTDA		4-jul-23	31-dez-23		18.882,89
CONTRATO	PE011/23	68		CULTURA	BR3 COMERCIO E DISTRIBUIÇÃO LTDA		4-jul-23	31-dez-23		7.600,00
INEXIGIBILIDADE	40	69	74	CULTURA	BANDA FORRO 10 - SILVANO SONORIZAÇÃO LTDA	CONTRATAÇÃO DE SHOW PARA REALIZAÇÃO DO SÃO JOAO DA PARCERIA 2023.	4-jul-23	31-jul-23		30.000,00
INEXIGIBILIDADE	41	70	75	CULTURA	NOVIDADE MUSIC PRODUÇÕES LTDA - CANTOR TONY ALLYSSON	CONTRATAÇÃO DE SHOW PARA REALIZAÇÃO DA FESTA TRADICIONAL E CULTURAL DE AGOSTO.	4-jul-23	31-ago-23		90.000,00
ADITIVO CT 57/22	DP 11/22	1	76	OBRAS	UNIVERSAL COMERCIO E SERVIÇOS LTDA	PRORROGAÇÃO DE PRAZO	10-jul-23	10-jul-24		
ADITIVO CT 58/22	ADESÃO01/22	1	77	ADM	UNIVERSAL COMERCIO E SERVIÇOS LTDA	PRORROGAÇÃO DE PRAZO	10-jul-23	10-jul-24		
INEXIGIBILIDADE	42	71	78	ADM	B.F. ALEGRIA CONSULTORIA LTDA	SERVIÇOS DE CONSULTORIA E ACESSORIA	10-jul-23	10-nov-23	4.250,00	17.000,00
INEXIGIBILIDADE	43	72	79	CULTURA	FAZ CHOVER PRODUÇÕES ARTÍSTICAS E MUSICAIS LTDA- CANTOR FERNANDINHO	CONTRATAÇÃO DE SHOW PARA COMEMORAÇÃO DO MÊS DA BIBLIA.	20-jul-23	30-set-23		130.000,00

RELAÇÃO DE CONTRATOS EM EXERCÍCIO 2023  
PREFEITURA MUNICIPAL DE TOBIAS BARRETO

DERIVAÇÃO	Nº DERIV.	NÚMERO	PARECER	SECRETARIA	CONTRATADO (A)	OBJETO RESUMIDO	VIGENCIA		VALORES CONTRATADOS		
							INICIO	FIM	MENSAL	TOTAL	
AD CONVENIO 01/2022	2			80	CULTURA	LIRA	ACRÉSCIMO DE VALOR	24-jul-23			22.000,00
AD CT 067/22	4			81	OBRAS	CRD TRANSPORTE DE VEICULOS LTDA	PRORROGAÇÃO DE PRAZO/ VEÍCULOS PESADOS	24-jul-23	24-out-23		
ADITIVO/CT055/2021	2			82	OBRAS	JOSE ANELMO SOUZA DA SILVA	PRORROGAÇÃO DE PRAZO	25-jul-22	25-jul-23	1.700,00	20.400,00
INEXIGIBILIDADE	44	73		83	CULTURA	MANOEL MESSIAS MENEZES DE ANDRADE - BANDA JOAZINHO DANTAS	CONTRATAÇÃO DE SHOW PARA PARTICIPAR DO MOTO FEST TOBIAS BARRETO.	25-jul-23	30-set-23		10.000,00
CONTRATO	PE015/23	74			CULTURA	BR3 COMERCIO E DISTRIBUIÇÃO LTDA	Fornecimento de instrumentos musicais para o desenvolvimento de ações do município de Tobias Barreto, conforme contrato de	26-jul-23	31-dez-23		46.533,98
ADITIVO/CT61/2021	DP23/21	2		84	OBRAS	LUIS ALBERTO DE SOUSA	PRORROGAÇÃO DE PRAZO	4-ago-23	4-ago-24		
ADITIVO/CT63/2021	PE07/21	5		85	EDUCAÇÃO	MENEZES TRANSPORTES EIRELI	PRORROGAÇÃO DE PRAZO	11-ago-23	11-ago-24		
CONTRATO	PE016/23	76			ESPORTE	ROSA MARIA MENDONÇA ME	Aquisição total de água mineral destinada aos eventos de esporte do município de Tobias Barreto, conforme convênio	18-ago-23	31-dez-23		46.540,00
INEXIGIBILIDADE	45	77		86	FINANÇAS	M R CONSULTORIA E ASSESSORIA LTDA	CONTRATAÇÃO DE EMPRESA PARA TREINAMENTO E APERFEIÇOAMENTO DE SERVIDORES	18-ago-23	18-set-23		10.000,00
AD CT 004/2023	3			87	ADM	AUTO POSTO PEÇAS RAINHA LTDA	REEQUILIBRIO ECONOMICO - FINANCEIRO	28-ago-23			105.909,06
AD CT 005/2023	2			88	ADM	AUTO POSTO PEÇAS RAINHA LTDA	REEQUILIBRIO ECONOMICO - FINANCEIRO	28-ago-23			18.938,07
RERRATIFICAÇÃO	CT004/2023			89	ADM	AUTO POSTO PEÇAS RAINHA LTDA	ALTERAÇÃO DE FONTE DE RECURSOS	28-ago-23			
AD CT 040/2023	2			90	ADM	WAGNER VALDENES ROCHA SANTOS EIRELI	ACRÉSCIMO DE VALOR	30-ago-23			279.525,34
AD CT 065/2021	5			91	EDUCAÇÃO	INSTITUTO NACIONAL DE AMPARO À MODERNIZAÇÃO DA GESTÃO PÚBLICA - IMODERNIZAR	PRORROGAÇÃO DE PRAZO	31-ago-23	31-ago-24		
AD CT 070/2022	1			92	ADM	GRV TELECOM LTDA	PRORROGAÇÃO DE PRAZO	31-ago-23	31/ago/24		
INEXIGIBILIDADE	46	78		93	CULTURA	IMPERALMEIDA SERVIÇOS DE IMPERMEABILIZAÇÃO LTDA - JOAO PAULO EXPRESSO	CONTRATAÇÃO DE SHOW PARA PARTICIPAR DO MOTO FEST TOBIAS BARRETO.	14-set-23	30-set-23		15.000,00
ADITIVO/CT071/2021	3			94	OBRAS	PEREIRA EMPREENDIMENTOS LTDA	PRORROGAÇÃO DE PRAZO	15-set-23	15-set-24		
CONTRATO	TP002/23	79			OBRAS	GBL CONSTRUÇÕES LTDA EPP	Pavimentação das ruas Jailza Tavares de Oliveira e Maria Izabel Filha localizadas no povoado Suter (Lote 01)	20-set-23	20-set-24		238.575,26
CONTRATO	TP002/23	80			OBRAS	MB COMÉRCIO E CONSTRUÇÕES LTDA	Construção de Praça no Povoado Suter, localizado no Município de Tobias Barreto (Lote 02).	20-set-23	20-set-24		126.038,37
CONTRATO	TP002/23	81			OBRAS	GBL CONSTRUÇÕES LTDA EPP	Construção de Praça com pavimentação do entorno no Povoado Poço da Clara, localizado no Município de Tobias Barreto. (Lote 03)	20-set-23	20-set-24		372.883,33
ADITIVO/CT017/2023	2				EDUCAÇÃO	VITALLI DISTRIBUIDORA EIRELI	REEQUILIBRIO ECONOMICO - FINANCEIRO	22-set-23			4.145,61
ADITIVO/CT073/2021	2			95	EDUCAÇÃO	ANTONIO OLIVEIRA DE SOUZA	PRORROGAÇÃO DE PRAZO	29-set-23	30-set-24		
TERMO DE AJUSTE	CP001/23	1			ADM	CONSTRUTOTA MVA LTDA	DISPONIBILIZAÇÃO DE UNIDADES IMBASTIONAIS NO MUNICÍPIO PARA ATENDIMENTO DOS PRETENDENTES A SEREM CADASTRADOS NO SITE DE CADASTRO HABITACIONAL DO MUNICÍPIO	29-set-23	29-set-28		
AD CT 054/22	TP02/22	2			OBRAS	M&I CONSTRUÇÕES E REFORMAS URBANAS LTDA	PRORROGAÇÃO DE PRAZO/ SAQUINHO	29-set-23	29-jan-24		
AD CT 004/2023	4			96	ADM	AUTO POSTO PEÇAS RAINHA LTDA	REEQUILIBRIO ECONOMICO - FINANCEIRO	3-out-23			47.759,77
AD CT 043/2023	PE020/23			97	ADM	CRD TRANSPORTE DE VEICULOS LTDA	PRORROGAÇÃO DE PRAZO/ LOCAÇÃO DE VEÍCULOS	3-out-23	3-abr-24		
INEXIGIBILIDADE	47	82		98	FINANÇAS	ROSEMBERG FREIRA GUEDES SOCIEDADE INDIVIDUAL DE ADVOCACIA	CONTRATAÇÃO DE SERVIÇOS DE RECUPERAÇÃO DE ATIVOS DO MUNICÍPIO- ISS.	6-out-23	6-out-24		1,00
INEXIGIBILIDADE	48	83	99		FINANÇAS	ROSEMBERG FREIRA GUEDES SOCIEDADE INDIVIDUAL DE ADVOCACIA	CONTRATAÇÃO DE SERVIÇOS ADVOCATÍCIOS E CONSULTORIA SOBRE O TEMA 1130.	6-out-23	6-out-24		33.088,25
INEXIGIBILIDADE	49	84	100		FINANÇAS	ROSEMBERG FREIRA GUEDES SOCIEDADE INDIVIDUAL DE ADVOCACIA	CONTRATAÇÃO DE SERVIÇOS ADVOCATÍCIOS E CONSULTORIA PARA ATUALIZAÇÃO DO CODIGO TRIBUTARIO MUNICIPAL - CTM.	6-out-23	6-out-24		63.631,25
AD CT 072/2022	1			101	OBRAS	FTL CONSTRUTORA E INCORPORADORA LTDA	PRORROGAÇÃO DE PRAZO	16-out-23	16-out-24		
DISPENSA	3	85	102		OBRAS	TERMOCLAVE AMBIENTAL LTDA - EPP	CONTRATAÇÃO, EM CARÁTER EMERGENCIAL, de empresa especializada na disposição final, em ATERRO SANITÁRIO, de resíduos sólidos	18-out-23	18-dez-24		160.050,00
AD CT 067/22	5			103	OBRAS	CRD TRANSPORTE DE VEICULOS LTDA	PRORROGAÇÃO DE PRAZO/ VEÍCULOS PESADOS	24-out-23	24-jan-24		
INEXIGIBILIDADE	50	86	104			ADELIA ALVES ROCHA	CONTRATAÇÃO DE SERVIÇOS PARA APURAÇÃO E RECUPERAÇÃO DE CRÉDITOS DO FPM, FUNDEF E OUTROS.	27-out-23	27-out-24		1,00
AD CT 029/23	1			105	OBRAS	ANDRADE & OLIVEIRA CONSTRUÇÕES LTDA	ALTERAÇÃO DE QUALITATIVO	9-nov-23			
AD CT 072/2022	2			106	OBRAS	FTL CONSTRUTORA E INCORPORADORA LTDA	ACRÉSCIMO DE APROXIMADAMENTE 42,99% DO QUANTITATIVO DOS SERVIÇOS.	24-nov-23			38.333,49
							SUPRESSÃO DE 1,57% DO QUANTITATIVO DOS SERVIÇOS.	24-nov-23			1.396,21
ADITIVO CT 092/2021	2			107	OBRAS	NASCIMENTO SOUZA TRANSPORTES SERVIÇOS	PRORROGAÇÃO DE PRAZO	14-dez-23	14-dez-24		







## Consultas - Investimentos Fundos - Mensal

G3380206290067631  
02/01/2024 07:18:58

Cliente	
Agência	775-7
Conta	50000-3 P M T BARRETO LICENCAS
Mês/ano referência	DEZEMBRO/2023

### BB RF Simp Solidez - CNPJ: 42.592.357/0001-56

Data	Histórico	Valor	Valor IR Prej. Comp.	Valor IOF	Quantidade cotas	Valor cota	Saldo cotas
30/11/2023	SALDO ANTERIOR	19.944,15			16.376,066557		
01/12/2023	RESGATE	19.886,57			16.322,715662	1,218337096	53,350895
	Aplicação 21/11/2023	2,32			1,907228		
	Aplicação 23/11/2023	199,47			163,721099		
	Aplicação 24/11/2023	435,17			357,184326		
	Aplicação 27/11/2023	8.850,65			7.264,531750		
	Aplicação 28/11/2023	1.559,54			1.280,059745		
	Aplicação 29/11/2023	2.855,96			2.344,142619		
	Aplicação 30/11/2023	5.983,46			4.911,168895		
04/12/2023	APLICAÇÃO	4.165,12			3.417,472069	1,218772214	3.470,822964
05/12/2023	APLICAÇÃO	3.437,06			2.819,083115	1,219212013	6.289,906079
06/12/2023	RESGATE	7.414,03			6.078,896458	1,219634197	211,009621
	Aplicação 30/11/2023	65,07			53,350895		
	Aplicação 04/12/2023	4.168,07			3.417,472069		
	Aplicação 05/12/2023	3.180,89			2.608,073494		
07/12/2023	RESGATE	234,08			191,854775	1,220089516	19,154846
	Aplicação 05/12/2023	234,08			191,854775		
08/12/2023	APLICAÇÃO	13.388,67			10.969,390064	1,220548264	10.988,544910
11/12/2023	APLICAÇÃO	2.831,68			2.319,177243	1,220984730	13.307,722153
12/12/2023	APLICAÇÃO	59.844,08			48.996,041391	1,221406430	62.303,763544
13/12/2023	RESGATE	75.889,26			62.110,599512	1,221840726	193,164032
	Aplicação 05/12/2023	23,40			19,154846		
	Aplicação 08/12/2023	13.402,85			10.969,390064		
	Aplicação 11/12/2023	2.833,67			2.319,177243		
	Aplicação 12/12/2023	59.629,34			48.802,877359		
14/12/2023	RESGATE	196,21			160,527814	1,222280397	32,636218
	Aplicação 12/12/2023	196,21			160,527814		
15/12/2023	APLICAÇÃO	840,64			687,524135	1,222706167	720,160353
18/12/2023	APLICAÇÃO	4.220,56			3.450,679029	1,223109992	4.170,839382
19/12/2023	APLICAÇÃO	943,01			770,738439	1,223514946	4.941,577821
20/12/2023	RESGATE	5.992,66			4.896,254996	1,223927268	45,322825
	Aplicação 12/12/2023	39,94			32,636218		
	Aplicação 15/12/2023	841,48			687,524135		
	Aplicação 18/12/2023	4.223,38			3.450,679029		
	Aplicação 19/12/2023	887,86			725,415614		
21/12/2023	APLICAÇÃO	1.845,33			1.507,211688	1,224333658	1.552,534513
22/12/2023	APLICAÇÃO	984,24			803,637289	1,224731620	2.356,171802
26/12/2023	RESGATE	2.776,39			2.266,147921	1,225158329	90,023881
	Aplicação 19/12/2023	55,53			45,322825		
	Aplicação 21/12/2023	1.846,57			1.507,211688		
	Aplicação 22/12/2023	874,29			713,613408		
27/12/2023	APLICAÇÃO	2.142,47			1.748,123700	1,225582606	1.838,147581
28/12/2023	APLICAÇÃO	2.939,37			2.397,539904	1,225994193	4.235,687485
29/12/2023	RESGATE	816,59			665,840080	1,226405594	3.569,847405
	Aplicação 22/12/2023	110,41			90,023881		
	Aplicação 27/12/2023	706,18			575,816199		
29/12/2023	SALDO ATUAL	4.378,08			3.569,847405		3.569,847405

Resumo do mês	
SALDO ANTERIOR	19.944,15
APLICAÇÕES (+)	97.582,23
RESGATES (-)	113.205,79
RENDIMENTO BRUTO (+)	57,49

IMPOSTO DE RENDA (-)	0,00
IOF (-)	0,00
RENDIMENTO LÍQUIDO	57,49
SALDO ATUAL =	4.378,08

**Valor da Cota**

30/11/2023	1,217884157
29/12/2023	1,226405594

**Rentabilidade**

No mês	0,6996
No ano	10,2758
Últimos 12 meses	10,2758

---

Transação efetuada com sucesso por: J4996326 ADILSON DE JESUS SANTOS.

Serviço de Atendimento ao Consumidor - SAC 0800 729 0722

Ouvidoria BB 0800 729 5678

Para deficientes auditivos 0800 729 0088



## Consultas - Investimentos Fundos - Mensal

G3380206290067631  
02/01/2024 07:20:28

Cliente	
Agência	775-7
Conta	11603-3 PREF MUN TOBIAS BARRETO
Mês/ano referência	DEZEMBRO/2023

BB RF Simp Solidez - CNPJ: 42.592.357/0001-56							
Data	Histórico	Valor	Valor IR Prej. Comp.	Valor IOF	Quantidade cotas	Valor cota	Saldo cotas
30/11/2023	SALDO ANTERIOR	171.347,72			140.692,952539		
01/12/2023	RESGATE	171.340,99			140.635,125174	1,218337096	57,827365
	Aplicação 17/11/2023	294,14			241,424594		
	Aplicação 20/11/2023	260,60			213,899541		
	Aplicação 21/11/2023	224,05			183,895441		
	Aplicação 27/11/2023	5.647,53			4.635,439866		
	Aplicação 29/11/2023	1.501,58			1.232,484816		
	Aplicação 30/11/2023	163.413,09			134.127,980916		
05/12/2023	APLICAÇÃO	988,00			810,359469	1,219212013	868,186834
07/12/2023	RESGATE	1.052,00			862,231817	1,220089516	5,955017
	Aplicação 30/11/2023	70,55			57,827365		
	Aplicação 05/12/2023	981,45			804,404452		
08/12/2023	APLICAÇÃO	578.683,26			474.117,474145	1,220548264	474.123,429162
11/12/2023	RESGATE	217.024,00			177.745,056649	1,220984730	296.378,372513
	Aplicação 05/12/2023	7,27			5,955017		
	Aplicação 08/12/2023	217.016,73			177.739,101632		
12/12/2023	RESGATE	345.780,60			283.100,359968	1,221406430	13.278,012545
	Aplicação 08/12/2023	345.780,60			283.100,359968		
13/12/2023	RESGATE	6.812,53			5.575,628521	1,221840726	7.702,384024
	Aplicação 08/12/2023	6.812,53			5.575,628521		
14/12/2023	RESGATE	4.598,52			3.762,246381	1,222280397	3.940,137643
	Aplicação 08/12/2023	4.598,52			3.762,246381		
18/12/2023	RESGATE	4.774,00			3.903,164908	1,223109992	36,972735
	Aplicação 08/12/2023	4.774,00			3.903,164908		
19/12/2023	APLICAÇÃO	1.377,15			1.125,568596	1,223514946	1.162,541331
20/12/2023	APLICAÇÃO	6.434,66			5.257,387565	1,223927268	6.419,928896
21/12/2023	RESGATE	7.553,63			6.169,584534	1,224333658	250,344362
	Aplicação 08/12/2023	45,27			36,972735		
	Aplicação 19/12/2023	1.378,07			1.125,568596		
	Aplicação 20/12/2023	6.130,29			5.007,043203		
22/12/2023	APLICAÇÃO	20.882,09			17.050,339567	1,224731620	17.300,683929
26/12/2023	RESGATE	21.162,00			17.272,869554	1,225158329	27,814375
	Aplicação 20/12/2023	306,71			250,344362		
	Aplicação 22/12/2023	20.855,29			17.022,525192		
28/12/2023	APLICAÇÃO	38.652,75			31.527,677880	1,225994193	31.555,492255
29/12/2023	RESGATE	38.012,00			30.994,640098	1,226405594	560,852157
	Aplicação 22/12/2023	34,11			27,814375		
	Aplicação 28/12/2023	37.977,89			30.966,825723		
29/12/2023	SALDO ATUAL	687,83			560,852157		560,852157

Resumo do mês	
SALDO ANTERIOR	171.347,72
APLICAÇÕES (+)	647.017,91
RESGATES (-)	818.110,27
RENDIMENTO BRUTO (+)	432,47
IMPOSTO DE RENDA (-)	0,00
IOF (-)	0,00
RENDIMENTO LÍQUIDO	432,47
SALDO ATUAL =	687,83

Valor da Cota	
30/11/2023	1,217884157
29/12/2023	1,226405594

## Rentabilidade

No mês	0,6996
No ano	10,2758
Últimos 12 meses	10,2758

---

Transação efetuada com sucesso por: J4996326 ADILSON DE JESUS SANTOS.

Serviço de Atendimento ao Consumidor - SAC 0800 729 0722

Ouvidoria BB 0800 729 5678

Para deficientes auditivos 0800 729 0088



## Consultas - Investimentos Fundos - Mensal

G3380206290067631  
02/01/2024 07:29:17

### Cliente

Agência 775-7  
Conta 15600-0 PREF MUN TOBIAS BARRETO  
Mês/ano referência DEZEMBRO/2023

### BB RF Simp Solidez - CNPJ: 42.592.357/0001-56

Data	Histórico	Valor	Valor IR Prej. Comp.	Valor IOF	Quantidade cotas	Valor cota	Saldo cotas
30/11/2023	SALDO ANTERIOR	104,32			85,655618		
29/12/2023	SALDO ATUAL	105,05			85,655618		85,655618

### Resumo do mês

SALDO ANTERIOR	104,32
APLICAÇÕES (+)	0,00
RESGATES (-)	0,00
RENDIMENTO BRUTO (+)	0,73
IMPOSTO DE RENDA (-)	0,00
IOF (-)	0,00
RENDIMENTO LÍQUIDO	0,73
SALDO ATUAL =	105,05

### Valor da Cota

30/11/2023	1,217884157
29/12/2023	1,226405594

### Rentabilidade

No mês	0,6996
No ano	10,2758
Últimos 12 meses	10,2758

Transação efetuada com sucesso por: J4996326 ADILSON DE JESUS SANTOS.

Serviço de Atendimento ao Consumidor - SAC 0800 729 0722

Ouvidoria BB 0800 729 5678

Para deficientes auditivos 0800 729 0088





## Consultas - Investimentos Fundos - Mensal

G3380206290067631  
02/01/2024 07:20:59

### Cliente

Agência 775-7  
Conta 4058-4 PMTB FPM  
Mês/ano referência DEZEMBRO/2023

### S.Público Automático - CNPJ: 4.288.966/0001-27

Data	Histórico	Valor	Valor IR Prej. Comp.	Valor IOF	Quantidade cotas	Valor cota	Saldo cotas
30/11/2023	SALDO ANTERIOR	114.182,43			24.715,886508		
01/12/2023	RESGATE	388,69			84,103616	4,621561038	24.631,782892
	Aplicação 20/12/2021	388,69			84,103616		
08/12/2023	RESGATE	215,38			46,515293	4,630305172	24.585,267599
	Aplicação 20/12/2021	215,38			46,515293		
14/12/2023	RESGATE	172,14			37,120683	4,637306894	24.548,146916
	Aplicação 20/12/2021	172,14			37,120683		
20/12/2023	RESGATE	164,87			35,501547	4,644022868	24.512,645369
	Aplicação 20/12/2021	164,87			35,501547		
29/12/2023	SALDO ATUAL	114.083,28			24.512,645369		24.512,645369

### Resumo do mês

SALDO ANTERIOR	114.182,43
APLICAÇÕES (+)	0,00
RESGATES (-)	941,08
RENDIMENTO BRUTO (+)	841,93
IMPOSTO DE RENDA (-)	0,00
IOF (-)	0,00
RENDIMENTO LÍQUIDO	841,93
SALDO ATUAL =	114.083,28

### Valor da Cota

30/11/2023	4,619799130
29/12/2023	4,654058445

### Rentabilidade

No mês	0,7415
No ano	10,9179
Últimos 12 meses	10,9179

### BB RF Simp Solidez - CNPJ: 42.592.357/0001-56

Data	Histórico	Valor	Valor IR Prej. Comp.	Valor IOF	Quantidade cotas	Valor cota	Saldo cotas
30/11/2023	SALDO ANTERIOR	36.609,14			30.059,623989		
01/12/2023	RESGATE	36.111,31			29.639,834590	1,218337096	419,789399
	Aplicação 30/10/2023	583,22			478,699831		
	Aplicação 10/11/2023	10,68			8,768389		
	Aplicação 30/11/2023	35.517,41			29.152,366370		
07/12/2023	APLICAÇÃO	2.211.246,88			1.812.364,462608	1,220089516	1.812.784,252007
08/12/2023	RESGATE	2.208.354,00			1.809.313,130120	1,220548264	3.471,121887
	Aplicação 30/11/2023	512,37			419,789399		
	Aplicação 07/12/2023	2.207.841,63			1.808.893,340721		
14/12/2023	RESGATE	4.227,86			3.458,993542	1,222280397	12,128345
	Aplicação 07/12/2023	4.227,86			3.458,993542		
20/12/2023	RESGATE	10,01			8,178591	1,223927268	3,949754
	Aplicação 07/12/2023	10,01			8,178591		
28/12/2023	APLICAÇÃO	5.138,73			4.191,479885	1,225994193	4.195,429639
29/12/2023	SALDO ATUAL	5.145,30			4.195,429639		4.195,429639

### Resumo do mês

SALDO ANTERIOR	36.609,14
APLICAÇÕES (+)	2.216.385,61
RESGATES (-)	2.248.703,18
RENDIMENTO BRUTO (+)	853,73
IMPOSTO DE RENDA (-)	0,00
IOF (-)	0,00

RENDIMENTO LÍQUIDO	853,73
SALDO ATUAL =	5.145,30

Valor da Cota	
30/11/2023	1,217884157
29/12/2023	1,226405594

Rentabilidade	
No mês	0,6996
No ano	10,2758
Últimos 12 meses	10,2758

---

Transação efetuada com sucesso por: J4996326 ADILSON DE JESUS SANTOS.

Serviço de Atendimento ao Consumidor - SAC 0800 729 0722

Ouvidoria BB 0800 729 5678

Para deficientes auditivos 0800 729 0088



## Consultas - Investimentos Fundos - Mensal

G3380206290067631  
02/01/2024 07:21:28

### Cliente

Agência 775-7  
Conta 4065-7 PREF MUN TOBIAS BARRETO  
Mês/ano referência DEZEMBRO/2023

### S.Público Automático - CNPJ: 4.288.966/0001-27

Data	Histórico	Valor	Valor IR Prej. Comp.	Valor IOF	Quantidade cotas	Valor cota	Saldo cotas
30/11/2023	SALDO ANTERIOR	50,80			10,996633		
21/12/2023	RESGATE	51,08			10,994481	4,645714202	0,002152
	Aplicação 13/12/2021	51,08			10,994481		
29/12/2023	SALDO ATUAL	0,01			0,002152		0,002152

### Resumo do mês

SALDO ANTERIOR	50,80
APLICAÇÕES (+)	0,00
RESGATES (-)	51,08
RENDIMENTO BRUTO (+)	0,29
IMPOSTO DE RENDA (-)	0,00
IOF (-)	0,00
RENDIMENTO LÍQUIDO	0,29
SALDO ATUAL =	0,01

### Valor da Cota

30/11/2023	4,619799130
29/12/2023	4,654058445

### Rentabilidade

No mês	0,7415
No ano	10,9179
Últimos 12 meses	10,9179

### BB RF Simp Solidez - CNPJ: 42.592.357/0001-56

Data	Histórico	Valor	Valor IR Prej. Comp.	Valor IOF	Quantidade cotas	Valor cota	Saldo cotas
30/11/2023	SALDO ANTERIOR	524,68			430,809270		
08/12/2023	APLICAÇÃO	312,86			256,327430	1,220548264	687,136700
20/12/2023	APLICAÇÃO	19,83			16,201943	1,223927268	703,338643
21/12/2023	RESGATE	848,92			693,373080	1,224333658	9,965563
	Aplicação 30/10/2023	226,36			184,883317		
	Aplicação 10/11/2023	175,20			143,098801		
	Aplicação 20/11/2023	114,60			93,598032		
	Aplicação 30/11/2023	11,30			9,229120		
	Aplicação 08/12/2023	313,83			256,327430		
	Aplicação 20/12/2023	7,63			6,236380		
28/12/2023	APLICAÇÃO	348,17			283,989925	1,225994193	293,955488
29/12/2023	SALDO ATUAL	360,51			293,955488		293,955488

### Resumo do mês

SALDO ANTERIOR	524,68
APLICAÇÕES (+)	680,86
RESGATES (-)	848,92
RENDIMENTO BRUTO (+)	3,89
IMPOSTO DE RENDA (-)	0,00
IOF (-)	0,00
RENDIMENTO LÍQUIDO	3,89
SALDO ATUAL =	360,51

### Valor da Cota

30/11/2023	1,217884157
29/12/2023	1,226405594

### Rentabilidade

No mês	0,6996
No ano	10,2758

Últimos 12 meses 10,2758

---

Transação efetuada com sucesso por: J4996326 ADILSON DE JESUS SANTOS.

Serviço de Atendimento ao Consumidor - SAC 0800 729 0722

Ouvidoria BB 0800 729 5678

Para deficientes auditivos 0800 729 0088



## Consultas - Investimentos Fundos - Mensal

G3380206290067631  
02/01/2024 07:22:14

### Cliente

Agência 775-7  
Conta 13304-3 PM TOBIAS BARRETO -SNA  
Mês/ano referência DEZEMBRO/2023

### BB RF Simp Solidez - CNPJ: 42.592.357/0001-56

Data	Histórico	Valor	Valor IR Prej. Comp.	Valor IOF	Quantidade cotas	Valor cota	Saldo cotas
30/11/2023	SALDO ANTERIOR	1.487,19			1.221,129485		
01/12/2023	RESGATE	1.395,68			1.145,561443	1,218337096	75,568042
	Aplicação 23/11/2023	122,92			100,893118		
	Aplicação 24/11/2023	746,83			612,991421		
	Aplicação 28/11/2023	44,26			36,326630		
	Aplicação 29/11/2023	231,86			190,308705		
	Aplicação 30/11/2023	249,81			205,041569		
04/12/2023	APLICAÇÃO	1.736,79			1.425,032487	1,218772214	1.500,600529
05/12/2023	APLICAÇÃO	2.375,70			1.948,553635	1,219212013	3.449,154164
06/12/2023	RESGATE	4.182,08			3.428,962561	1,219634197	20,191603
	Aplicação 30/11/2023	92,17			75,568042		
	Aplicação 04/12/2023	1.738,02			1.425,032487		
	Aplicação 05/12/2023	2.351,89			1.928,362032		
07/12/2023	APLICAÇÃO	423,86			347,400739	1,220089516	367,592342
08/12/2023	APLICAÇÃO	2.907,31			2.381,970533	1,220548264	2.749,562875
11/12/2023	APLICAÇÃO	20,00			16,380221	1,220984730	2.765,943096
12/12/2023	APLICAÇÃO	202,40			165,710606	1,221406430	2.931,653702
13/12/2023	APLICAÇÃO	161,93			132,529548	1,221840726	3.064,183250
14/12/2023	RESGATE	3.695,64			3.023,561540	1,222280397	40,621710
	Aplicação 05/12/2023	24,68			20,191603		
	Aplicação 07/12/2023	424,62			347,400739		
	Aplicação 08/12/2023	2.911,44			2.381,970533		
	Aplicação 11/12/2023	20,02			16,380221		
	Aplicação 12/12/2023	202,54			165,710606		
	Aplicação 13/12/2023	112,34			91,907838		
15/12/2023	APLICAÇÃO	6.425,82			5.255,408186	1,222706167	5.296,029896
18/12/2023	RESGATE	6.423,86			5.252,070576	1,223109992	43,959320
	Aplicação 13/12/2023	49,68			40,621710		
	Aplicação 15/12/2023	6.374,18			5.211,448866		
19/12/2023	APLICAÇÃO	4.588,28			3.750,080875	1,223514946	3.794,040195
20/12/2023	RESGATE	4.612,76			3.768,818721	1,223927268	25,221474
	Aplicação 15/12/2023	53,80			43,959320		
	Aplicação 19/12/2023	4.558,96			3.724,859401		
21/12/2023	APLICAÇÃO	1,53			1,249659	1,224333658	26,471133
22/12/2023	APLICAÇÃO	12,54			10,238977	1,224731620	36,710110
26/12/2023	RESGATE	23,34			19,050599	1,225158329	17,659511
	Aplicação 19/12/2023	23,34			19,050599		
27/12/2023	APLICAÇÃO	92,26			75,278483	1,225582606	92,937994
28/12/2023	APLICAÇÃO	1.268,84			1.034,947805	1,225994193	1.127,885799
29/12/2023	APLICAÇÃO	535,23			436,421688	1,226405594	1.564,307487
29/12/2023	SALDO ATUAL	1.918,48			1.564,307487		1.564,307487

### Resumo do mês

SALDO ANTERIOR	1.487,19
APLICAÇÕES (+)	20.752,49
RESGATES (-)	20.333,36
RENDIMENTO BRUTO (+)	12,16
IMPOSTO DE RENDA (-)	0,00
IOF (-)	0,00
RENDIMENTO LÍQUIDO	12,16
SALDO ATUAL =	1.918,48

### Valor da Cota

30/11/2023 1,217884157



29/12/2023

1,226405594

Rentabilidade	
No mês	0,6996
No ano	10,2758
Últimos 12 meses	10,2758

---

Transação efetuada com sucesso por: J4996326 ADILSON DE JESUS SANTOS.

Serviço de Atendimento ao Consumidor - SAC 0800 729 0722

Ouvidoria BB 0800 729 5678

Para deficientes auditivos 0800 729 0088



## Consultas - Investimentos Fundos - Mensal

G3380206290067631  
02/01/2024 07:22:41

### Cliente

Agência 775-7  
Conta 283141-4 PREFEITURA MUNICIPAL DE T  
Mês/ano referência DEZEMBRO/2023

### BB RF Simp Solidez - CNPJ: 42.592.357/0001-56

Data	Histórico	Valor	Valor IR Prej. Comp.	Valor IOF	Quantidade cotas	Valor cota	Saldo cotas
30/11/2023	SALDO ANTERIOR	796,08			653,658465		
28/12/2023	APLICAÇÃO	780,61			636,715903	1,225994193	1.290,374368
29/12/2023	SALDO ATUAL	1.582,52			1.290,374368		1.290,374368

### Resumo do mês

SALDO ANTERIOR 796,08  
APLICAÇÕES (+) 780,61  
RESGATES (-) 0,00  
RENDIMENTO BRUTO (+) 5,83  
IMPOSTO DE RENDA (-) 0,00  
IOF (-) 0,00  
RENDIMENTO LÍQUIDO 5,83  
SALDO ATUAL = 1.582,52

### Valor da Cota

30/11/2023 1,217884157  
29/12/2023 1,226405594

### Rentabilidade

No mês 0,6996  
No ano 10,2758  
Últimos 12 meses 10,2758

Transação efetuada com sucesso por: J4996326 ADILSON DE JESUS SANTOS.

Serviço de Atendimento ao Consumidor - SAC 0800 729 0722

Ouvidoria BB 0800 729 5678

Para deficientes auditivos 0800 729 0088



**Extrato Fundo de Investimento  
Para simples verificação**

Nome da Agência TOBIAS BARRETO, SE	Código 0739	Operação 7869	Emissão 02/01/2024
Fundo FIC CAIXA AUTOMÁTICO POLIS RF CP	CNPJ do Fundo 50.803.936/0001-29	Início das Atividades do Fundo 13/06/2023	

**Rentabilidade do Fundo**

No Mês(%)	No Ano(%)	Nos Últimos 12 Meses(%)	Cota em: 30/11/2023	Cota em: 29/12/2023
0,6268	4,8730	0,0000	1,04219800	1,04873000

**Administradora**

Nome Caixa Econômica Federal	Endereço Av. Paulista nº 2.300, 11º andar, Bela Vista, São Paulo/SP - CEP 01310-300	CNPJ da Administradora 00.360.305/0001- 04
---------------------------------	--	---

**Cliente**

Nome PM DE TOBIAS BARRETO	CPF/CNPJ 13.119.300/0001- 36	Conta Corrente 0006.000000001034- 8	Mês/Ano 12/2023	Folha 01/01
Análise do Perfil do Investidor		Data da Avaliação		

**Resumo da Movimentação**

Histórico	Valor em R\$	Qtde de Cotas
Saldo Anterior	116,33C	111,620290
Aplicações	21.064,38C	20.161,557644
Resgates	21.061,29D	20.135,973885
Rendimento Bruto no Mês	24,47C	
IRRF	0,00	
IOF	0,00	
Taxa de Saída	0,00	
Saldo Bruto*	143,89C	137,204049
Resgate Bruto em Trânsito*	0,00	

(\* ) Valor sujeito à tributação, conforme legislação em vigor

**Movimentação Detalhada**

Data	Histórico	Valor R\$	Qtde de Cotas
04 / 12	APLICACAO	1.721,83C	1.651,063756
05 / 12	RESGATE	1.780,77D	1.707,037643
	IRRF	0,00	
	IOF	0,00	
12 / 12	APLICACAO	18.655,57C	17.854,372871
13 / 12	RESGATE	363,00D	347,300695
	IRRF	0,00	
	IOF	0,00	
14 / 12	APLICACAO	283,21C	270,872308
15 / 12	APLICACAO	31,69C	30,300190
18 / 12	RESGATE	18.599,83D	17.778,667029
	IRRF	0,00	
	IOF	0,00	
21 / 12	APLICACAO	109,39C	104,464598
26 / 12	RESGATE	55,00D	52,490220

	IRRF	0,00	
	IOF	0,00	
29 / 12	APLICACAO	262,69C	250,483918
29 / 12	RESGATE	262,69D	250,478296
	IRRF	0,00	
	IOF	0,00	

**Dados de Tributação****Rendimento Base****IRRF**

0,00

0,00

**Informações ao Cotista****Serviço de Atendimento ao Cotista**

SAC: **Endereço para Correspondência:**  
**0800 - 726 0101** Av. Paulista nº 2.300, 11º andar, Bela Vista, São Paulo/SP - CEP 01310-300

Ouvidoria: **Endereço Eletrônico:**  
**0800 725 7474** [https://www1.caixa.gov.br/atendimento/telefones\\_da\\_caixa.asp](https://www1.caixa.gov.br/atendimento/telefones_da_caixa.asp)

**Acesse o site da CAIXA: [www.caixa.gov.br](http://www.caixa.gov.br)**

[IMPRIMIR](#)[RETORNAR](#)[FECHAR](#)



**Extrato Fundo de Investimento  
Para simples verificação**

Nome da Agência TOBIAS BARRETO, SE	Código 0739	Operação 7869	Emissão 02/01/2024
Fundo FIC CAIXA AUTOMÁTICO POLIS RF CP	CNPJ do Fundo 50.803.936/0001-29	Início das Atividades do Fundo 13/06/2023	

**Rentabilidade do Fundo**

No Mês(%)	No Ano(%)	Nos Últimos 12 Meses(%)	Cota em: 30/11/2023	Cota em: 29/12/2023
0,6268	4,8730	0,0000	1,04219800	1,04873000

**Administradora**

Nome Caixa Econômica Federal	Endereço Av. Paulista nº 2.300, 11º andar, Bela Vista, São Paulo/SP - CEP 01310-300	CNPJ da Administradora 00.360.305/0001- 04
---------------------------------	--	---

**Cliente**

Nome MUNICIPIO DE TOBIAS BARRETO	CPF/CNPJ 13.119.300/0001- 36	Conta Corrente 0006.000000000051- 2	Mês/Ano 12/2023	Folha 01/02
Análise do Perfil do Investidor		Data da Avaliação		

**Resumo da Movimentação**

Histórico	Valor em R\$	Qtde de Cotas
Saldo Anterior	2.892,02C	2.774,928554
Aplicações	85.495,47C	81.757,105802
Resgates	88.337,84D	84.451,050737
Rendimento Bruto no Mês	35,28C	
IRRF	0,00	
IOF	0,00	
Taxa de Saída	0,00	
Saldo Bruto*	84,93C	80,983619
Resgate Bruto em Trânsito*	0,00	

(\* Valor sujeito à tributação, conforme legislação em vigor)

**Movimentação Detalhada**

Data	Histórico	Valor R\$	Qtde de Cotas
01 / 12	APLICACAO	1.680,65C	1.612,089447
04 / 12	APLICACAO	1.963,60C	1.882,897145
05 / 12	RESGATE	2.234,00D	2.141,497488
	IRRF	0,00	
	IOF	0,00	
06 / 12	RESGATE	3.191,02D	3.057,916758
	IRRF	0,00	
	IOF	0,00	
07 / 12	RESGATE	1.108,51D	1.061,927007
	IRRF	0,00	
	IOF	0,00	
08 / 12	APLICACAO	6.583,43C	6.304,741510
11 / 12	RESGATE	6.530,18D	6.251,728441
	IRRF	0,00	
	IOF	0,00	



12 / 12	APLICACAO	9.681,58C	9.265,787070
13 / 12	APLICACAO	5.465,05C	5.228,662182
14 / 12	RESGATE	15.121,68D	14.462,917629
	IRRF	0,00	
	IOF	0,00	
15 / 12	APLICACAO	44.675,47C	42.716,164946
18 / 12	RESGATE	44.319,06D	42.362,423127
	IRRF	0,00	

**Dados de Tributação****Rendimento Base****IRRF**

0,00

0,00

**Informações ao Cotista****Serviço de Atendimento ao Cotista**SAC: **Endereço para Correspondência:****0800 - 726 0101** Av. Paulista nº 2.300, 11º andar, Bela Vista, São Paulo/SP - CEP 01310-300Ouvidoria: **Endereço Eletrônico:****0800 725 7474** [https://www1.caixa.gov.br/atendimento/telefones\\_da\\_caixa.asp](https://www1.caixa.gov.br/atendimento/telefones_da_caixa.asp)**Acesse o site da CAIXA: [www.caixa.gov.br](http://www.caixa.gov.br)**



**Extrato Fundo de Investimento**  
**Para simples verificação**

Nome da Agência TOBIAS BARRETO, SE	Código 0739	Operação 7869	Emissão 02/01/2024
Fundo FIC CAIXA AUTOMÁTICO POLIS RF CP	CNPJ do Fundo 50.803.936/0001-29	Início das Atividades do Fundo 13/06/2023	

**Rentabilidade do Fundo**

No Mês(%)	No Ano(%)	Nos Últimos 12 Meses(%)	Cota em: 30/11/2023	Cota em: 29/12/2023
0,6268	4,8730	0,0000	1,04219800	1,04873000

**Administradora**

Nome Caixa Econômica Federal	Endereço Av. Paulista nº 2.300, 11º andar, Bela Vista, São Paulo/SP - CEP 01310-300	CNPJ da Administradora 00.360.305/0001- 04
---------------------------------	--	---

**Cliente**

Nome MUNICÍPIO DE TOBIAS BARRETO	CPF/CNPJ 13.119.300/0001- 36	Conta Corrente 0006.000000000051- 2	Mês/Ano 12/2023	Folha 02/02
Análise do Perfil do Investidor		Data da Avaliação		

**Resumo da Movimentação**

Histórico	Valor em R\$	Qtde de Cotas
Saldo Anterior	2.892,02C	2.774,928554
Aplicações	85.495,47C	81.757,105802
Resgates	88.337,84D	84.451,050737
Rendimento Bruto no Mês	35,28C	
IRRF	0,00	
IOF	0,00	
Taxa de Saída	0,00	
Saldo Bruto*	84,93C	80,983619
Resgate Bruto em Trânsito*	0,00	

(\* Valor sujeito à tributação, conforme legislação em vigor)

**Movimentação Detalhada**

Data	Histórico	Valor R\$	Qtde de Cotas
	IOF	0,00	
19 / 12	APLICACAO	7.726,04C	7.382,678983
20 / 12	RESGATE	8.152,30D	7.787,612756
	IRRF	0,00	
	IOF	0,00	
21 / 12	RESGATE	4,82D	4,603334
	IRRF	0,00	
	IOF	0,00	
22 / 12	APLICACAO	926,76C	884,771403
26 / 12	RESGATE	922,75D	880,673534
	IRRF	0,00	
	IOF	0,00	
26 / 12	RESGATE	42,52D	40,581291
	IRRF	0,00	
	IOF	0,00	

27 / 12	APLICACAO	368,72C	351,800506
28 / 12	APLICACAO	6.424,17C	6.127,512604
29 / 12	RESGATE	6.711,00D	6.399,169367
	IRRF	0,00	
	IOF	0,00	

**Dados de Tributação****Rendimento Base****IRRF**

0,00

0,00

**Informações ao Cotista****Serviço de Atendimento ao Cotista**SAC: **Endereço para Correspondência:****0800 - 726 0101** Av. Paulista nº 2.300, 11º andar, Bela Vista, São Paulo/SP - CEP 01310-300Ouvidoria: **Endereço Eletrônico:****0800 725 7474** [https://www1.caixa.gov.br/atendimento/telefones\\_da\\_caixa.asp](https://www1.caixa.gov.br/atendimento/telefones_da_caixa.asp)**Acesse o site da CAIXA: [www.caixa.gov.br](http://www.caixa.gov.br)****IMPRIMIR****RETORNAR****FECHAR**



## Consultas - Investimentos Fundos - Mensal

G3380206290067631  
02/01/2024 07:23:50

### Cliente

Agência 775-7  
Conta 6600-1 PMTB  
Mês/ano referência DEZEMBRO/2023

### S.Público Automático - CNPJ: 4.288.966/0001-27

Data	Histórico	Valor	Valor IR Prej. Comp.	Valor IOF	Quantidade cotas	Valor cota	Saldo cotas
30/11/2023	SALDO ANTERIOR	2.132,46			461,590932		
01/12/2023	RESGATE	3,24			0,701062	4,621561038	460,889870
	Aplicação 23/12/2021	3,24			0,701062		
20/12/2023	RESGATE	8,25			1,776477	4,644022868	459,113393
	Aplicação 23/12/2021	8,25			1,776477		
29/12/2023	SALDO ATUAL	2.136,74			459,113393		459,113393

### Resumo do mês

SALDO ANTERIOR	2.132,46
APLICAÇÕES (+)	0,00
RESGATES (-)	11,49
RENDIMENTO BRUTO (+)	15,77
IMPOSTO DE RENDA (-)	0,00
IOF (-)	0,00
RENDIMENTO LÍQUIDO	15,77
SALDO ATUAL =	2.136,74

### Valor da Cota

30/11/2023	4,619799130
29/12/2023	4,654058445

### Rentabilidade

No mês	0,7415
No ano	10,9179
Últimos 12 meses	10,9179

### BB RF Simp Solidez - CNPJ: 42.592.357/0001-56

Data	Histórico	Valor	Valor IR Prej. Comp.	Valor IOF	Quantidade cotas	Valor cota	Saldo cotas
30/11/2023	SALDO ANTERIOR	38.800,24			31.858,730619		
01/12/2023	RESGATE	38.796,76			31.844,027509	1,218337096	14,703110
	Aplicação 27/10/2023	27,51			22,578686		
	Aplicação 29/11/2023	38.769,25			31.821,448823		
22/12/2023	APLICAÇÃO	92,61			75,616566	1,224731620	90,319676
29/12/2023	SALDO ATUAL	110,77			90,319676		90,319676

### Resumo do mês

SALDO ANTERIOR	38.800,24
APLICAÇÕES (+)	92,61
RESGATES (-)	38.796,76
RENDIMENTO BRUTO (+)	14,68
IMPOSTO DE RENDA (-)	0,00
IOF (-)	0,00
RENDIMENTO LÍQUIDO	14,68
SALDO ATUAL =	110,77

### Valor da Cota

30/11/2023	1,217884157
29/12/2023	1,226405594

### Rentabilidade

No mês	0,6996
No ano	10,2758
Últimos 12 meses	10,2758

Transação efetuada com sucesso por: J4996326 ADILSON DE JESUS SANTOS.

Serviço de Atendimento ao Consumidor - SAC 0800 729 0722

Ouvidoria BB 0800 729 5678

Para deficientes auditivos 0800 729 0088





## **Informações ao Cotista**

---

### **Serviço de Atendimento ao Cotista**

---

SAC Caixa:  
0800-726-0101  
Ouvidoria:  
0800-725-7474

**Endereço para Correspondência:**  
Caixa Postal 72624, São Paulo/SP CEP: 01405-001  
**Endereço Eletrônico:**  
<http://fale-conosco.caixa.gov.br/wps/portal/faleconosco>

 **Fechar**

 **Imprimir**



**Extrato Fundo de Investimento  
Para simples verificação**

Nome da Agência TOBIAS BARRETO, SE	Código 0739	Operação 5413	Emissão 03/01/2024
Fundo CAIXA FIC TRANSF VOLUNTÁRIAS POLIS	CNPJ do Fundo 10.740.552/0001-90	Início das Atividades do Fundo 15/10/2012	

**Rentabilidade do Fundo**

No Mês(%)	No Ano(%)	Nos Últimos 12 Meses(%)	Cota em: 30/11/2023	Cota em: 29/12/2023
0,6947	10,1495	10,1495	1,93321500	1,94664600

**Administradora**

Nome Caixa Econômica Federal	Endereço Av. Paulista nº 2.300, 11º andar, Bela Vista, São Paulo/SP - CEP 01310-300	CNPJ da Administradora 00.360.305/0001- 04
---------------------------------	--	---

**Cliente**

Nome PM TOBIAS BARRE	CPF/CNPJ 13.119.300/0001- 36	Conta Corrente 0006.000000647045- 6	Mês/Ano 12/2023	Folha 01/01
Análise do Perfil do Investidor	Data da Avaliação			

**Resumo da Movimentação**

Histórico	Valor em R\$	Qtde de Cotas
Saldo Anterior	0,07C	0,036958
Aplicações	0,00	0,000000
Resgates	0,00	0,000000
Rendimento Bruto no Mês	0,00	
IRRF	0,00	
IOF	0,00	
Taxa de Saída	0,00	
Saldo Bruto*	0,07C	0,036958
Resgate Bruto em Trânsito*	0,00	

(\* Valor sujeito à tributação, conforme legislação em vigor)

**Movimentação Detalhada**

Data	Histórico	Valor R\$	Qtde de Cotas
------	-----------	-----------	---------------

**Dados de Tributação****Rendimento Base****IRRF**

0,00

0,00

**Informações ao Cotista**

Consulte seu extrato de fundos exclusivamente pelo Internet Banking CAIXA, de forma prática e segura, e beneficie-se de todas as vantagens que os serviços on-line lhe proporcionam. Fale com seu Gerente para solicitar a inibição do envio mensal do seu extrato pelos Correios. Além de reduzir suas despesas com impressão e postagem dos extratos, você contribui para preservação do meio-ambiente!

Prezado(a) Cotista, compareça à sua agência de relacionamento e cadastre ou atualize seu endereço de e-mail.

**Serviço de Atendimento ao Cotista****SAC: Endereço para Correspondência:****0800 - 726 0101** Av. Paulista nº 2.300, 11º andar, Bela Vista, São Paulo/SP - CEP 01310-300**Ouvidoria: Endereço Eletrônico:****0800 725 7474** [https://www1.caixa.gov.br/atendimento/telefones\\_da\\_caixa.asp](https://www1.caixa.gov.br/atendimento/telefones_da_caixa.asp)**Acesse o site da CAIXA: [www.caixa.gov.br](http://www.caixa.gov.br)****IMPRIMIR****RETORNAR****FECHAR**



## Consultas - Investimentos Fundos - Mensal

G3380206290067631  
02/01/2024 07:34:40

### Cliente

Agência 775-7  
Conta 19032-2 PM TOBIAS BARRETO-BRASI  
Mês/ano referência DEZEMBRO/2023

### BB RF CP Automático - CNPJ: 42.592.315/0001-15

Data	Histórico	Valor	Valor IR Prej. Comp.	Valor IOF	Quantidade cotas	Valor cota	Saldo cotas
30/11/2023	SALDO ANTERIOR	15.871,28			13.067,942329		
06/12/2023	RESGATE	15.518,51			12.759,591810	1,216223076	308,350519
	Aplicação 10/05/2023	15.518,51			12.759,591810		
29/12/2023	SALDO ATUAL	377,07			308,350519		308,350519

### Resumo do mês

SALDO ANTERIOR 15.871,28  
APLICAÇÕES (+) 0,00  
RESGATES (-) 15.518,51  
RENDIMENTO BRUTO (+) 24,30  
IMPOSTO DE RENDA (-) 0,00  
IOF (-) 0,00  
RENDIMENTO LÍQUIDO 24,30  
SALDO ATUAL = 377,07

### Valor da Cota

30/11/2023 1,214520101  
29/12/2023 1,222851789

### Rentabilidade

No mês 0,6860  
No ano 10,1715  
Últimos 12 meses 10,1715

Transação efetuada com sucesso por: J4996326 ADILSON DE JESUS SANTOS.

Serviço de Atendimento ao Consumidor - SAC 0800 729 0722

Ouvidoria BB 0800 729 5678

Para deficientes auditivos 0800 729 0088





## Consultas - Investimentos Fundos - Mensal

G3380206290067631  
02/01/2024 07:25:27

### Cliente

Agência 775-7  
Conta 19238-4 PM TOBIAS BARRETO-ALIME  
Mês/ano referência DEZEMBRO/2023

### BB RF CP Automático - CNPJ: 42.592.315/0001-15

Data	Histórico	Valor	Valor IR Prej. Comp.	Valor IOF	Quantidade cotas	Valor cota	Saldo cotas
30/11/2023	SALDO ANTERIOR	1.598,70			1.316,321043		
29/12/2023	SALDO ATUAL	1.609,67			1.316,321043		1.316,321043

### Resumo do mês

SALDO ANTERIOR	1.598,70
APLICAÇÕES (+)	0,00
RESGATES (-)	0,00
RENDIMENTO BRUTO (+)	10,97
IMPOSTO DE RENDA (-)	0,00
IOF (-)	0,00
RENDIMENTO LÍQUIDO	10,97
SALDO ATUAL =	1.609,67

### Valor da Cota

30/11/2023	1,214520101
29/12/2023	1,222851789

### Rentabilidade

No mês	0,6860
No ano	10,1715
Últimos 12 meses	10,1715

Transação efetuada com sucesso por: J4996326 ADILSON DE JESUS SANTOS.

Serviço de Atendimento ao Consumidor - SAC 0800 729 0722

Ouvidoria BB 0800 729 5678

Para deficientes auditivos 0800 729 0088



## Consultas - Investimentos Fundos - Mensal

G3380206290067631  
02/01/2024 07:35:13

### Cliente

Agência 775-7  
Conta 10425-6 PM TOBIAS BARRETO -CIDE  
Mês/ano referência DEZEMBRO/2023

### BB RF CP Automático - CNPJ: 42.592.315/0001-15

Data	Histórico	Valor	Valor IR Prej. Comp.	Valor IOF	Quantidade cotas	Valor cota	Saldo cotas
30/11/2023	SALDO ANTERIOR	6,03			4,963292		
29/12/2023	SALDO ATUAL	6,07			4,963292		4,963292

### Resumo do mês

SALDO ANTERIOR	6,03
APLICAÇÕES (+)	0,00
RESGATES (-)	0,00
RENDIMENTO BRUTO (+)	0,04
IMPOSTO DE RENDA (-)	0,00
IOF (-)	0,00
RENDIMENTO LÍQUIDO	0,04
SALDO ATUAL =	6,07

### Valor da Cota

30/11/2023	1,214520101
29/12/2023	1,222851789

### Rentabilidade

No mês	0,6860
No ano	10,1715
Últimos 12 meses	10,1715

Transação efetuada com sucesso por: J4996326 ADILSON DE JESUS SANTOS.

Serviço de Atendimento ao Consumidor - SAC 0800 729 0722

Ouvidoria BB 0800 729 5678

Para deficientes auditivos 0800 729 0088



## Consultas - Investimentos Fundos - Mensal

G3380206290067631  
02/01/2024 07:26:09

### Cliente

Agência 775-7  
Conta 10005-6 PM TOBIAS BARRETO-PNAT  
Mês/ano referência DEZEMBRO/2023

### BB RF CP Automático - CNPJ: 42.592.315/0001-15

Data	Histórico	Valor	Valor IR	Prej. Comp.	Valor IOF	Quantidade cotas	Valor cota	Saldo cotas
30/11/2023	SALDO ANTERIOR	123.153,13				101.400,651635		
05/12/2023	RESGATE	117.764,60				96.862,170959	1,215795587	4.538,480676
	Aplicação 26/09/2023	4.092,76				3.366,326231		
	Aplicação 28/09/2023	27.127,39				22.312,460003		
	Aplicação 19/10/2023	43.535,28				35.808,055487		
	Aplicação 21/11/2023	8.289,07				6.817,813872		
	Aplicação 23/11/2023	34.720,10				28.557,515366		
18/12/2023	APLICAÇÃO	41.148,45				33.739,478233	1,219593549	38.277,958909
29/12/2023	SALDO ATUAL	46.808,27				38.277,958909		38.277,958909

### Resumo do mês

SALDO ANTERIOR 123.153,13  
APLICAÇÕES (+) 41.148,45  
RESGATES (-) 117.764,60  
RENDIMENTO BRUTO (+) 271,29  
IMPOSTO DE RENDA (-) 0,00  
IOF (-) 0,00  
RENDIMENTO LÍQUIDO 271,29  
SALDO ATUAL = 46.808,27

### Valor da Cota

30/11/2023 1,214520101  
29/12/2023 1,222851789

### Rentabilidade

No mês 0,6860  
No ano 10,1715  
Últimos 12 meses 10,1715

Transação efetuada com sucesso por: J4996326 ADILSON DE JESUS SANTOS.

Serviço de Atendimento ao Consumidor - SAC 0800 729 0722

Ouvidoria BB 0800 729 5678

Para deficientes auditivos 0800 729 0088



**Extrato Fundo de Investimento  
Para simples verificação**

Nome da Agência TOBIAS BARRETO, SE	Código 0739	Operação 7869	Emissão 02/01/2024
Fundo FIC CAIXA AUTOMÁTICO POLIS RF CP	CNPJ do Fundo 50.803.936/0001-29	Início das Atividades do Fundo 13/06/2023	

**Rentabilidade do Fundo**

No Mês(%)	No Ano(%)	Nos Últimos 12 Meses(%)	Cota em: 30/11/2023	Cota em: 29/12/2023
0,6268	4,8730	0,0000	1,04219800	1,04873000

**Administradora**

Nome Caixa Econômica Federal	Endereço Av. Paulista nº 2.300, 11º andar, Bela Vista, São Paulo/SP - CEP 01310-300	CNPJ da Administradora 00.360.305/0001- 04
---------------------------------	--	---

**Cliente**

Nome MUNICÍPIO DE TOBIAS BA	CPF/CNPJ 13.119.300/0001- 36	Conta Corrente 0006.000000647046- 4	Mês/Ano 12/2023	Folha 01/01
Análise do Perfil do Investidor	Data da Avaliação			

**Resumo da Movimentação**

Histórico	Valor em R\$	Qtde de Cotas
Saldo Anterior	196.671,96C	188.708,833454
Aplicações	0,00	0,000000
Resgates	0,00	0,000000
Rendimento Bruto no Mês	1.232,66C	
IRRF	0,00	
IOF	0,00	
Taxa de Saída	0,00	
Saldo Bruto*	197.904,62C	188.708,833454
Resgate Bruto em Trânsito*	0,00	

(\* Valor sujeito à tributação, conforme legislação em vigor)

**Movimentação Detalhada**

Data	Histórico	Valor R\$	Qtde de Cotas
------	-----------	-----------	---------------

**Dados de Tributação****Rendimento Base****IRRF**

0,00

0,00

**Informações ao Cotista****Serviço de Atendimento ao Cotista**SAC: **Endereço para Correspondência:****0800 - 726 0101** Av. Paulista nº 2.300, 11º andar, Bela Vista, São Paulo/SP - CEP 01310-300Ouvidoria: **Endereço Eletrônico:****0800 725 7474** [https://www1.caixa.gov.br/atendimento/telefones\\_da\\_caixa.asp](https://www1.caixa.gov.br/atendimento/telefones_da_caixa.asp)**Acesse o site da CAIXA: [www.caixa.gov.br](http://www.caixa.gov.br)****IMPRIMIR****RETORNAR****FECHAR**





**Extrato Fundo de Investimento  
Para simples verificação**

Nome da Agência TOBIAS BARRETO, SE	Código 0739	Operação 5413	Emissão 02/01/2024
Fundo CAIXA FIC TRANSF VOLUNTÁRIAS POLIS	CNPJ do Fundo 10.740.552/0001-90	Início das Atividades do Fundo 15/10/2012	

**Rentabilidade do Fundo**

No Mês(%)	No Ano(%)	Nos Últimos 12 Meses(%)	Cota em: 30/11/2023	Cota em: 29/12/2023
0,6947	10,1495	10,1495	1,93321500	1,94664600

**Administradora**

Nome Caixa Econômica Federal	Endereço Av. Paulista nº 2.300, 11º andar, Bela Vista, São Paulo/SP - CEP 01310-300	CNPJ da Administradora 00.360.305/0001- 04
---------------------------------	--	---

**Cliente**

Nome MUNICÍPIO DE TOBIAS BARRETO	CPF/CNPJ 13.119.300/0001- 36	Conta Corrente 0006.000000647052- 9	Mês/Ano 12/2023	Folha 01/01
Análise do Perfil do Investidor		Data da Avaliação		

**Resumo da Movimentação**

Histórico	Valor em R\$	Qtde de Cotas
Saldo Anterior	90.987,51C	47.065,383495
Aplicações	0,00	0,000000
Resgates	0,00	0,000000
Rendimento Bruto no Mês	632,13C	
IRRF	0,00	
IOF	0,00	
Taxa de Saída	0,00	
Saldo Bruto*	91.619,64C	47.065,383495
Resgate Bruto em Trânsito*	0,00	

(\* Valor sujeito à tributação, conforme legislação em vigor)

**Movimentação Detalhada**

Data	Histórico	Valor R\$	Qtde de Cotas
------	-----------	-----------	---------------

**Dados de Tributação****Rendimento Base****IRRF**

0,00

0,00

**Informações ao Cotista**

Consulte seu extrato de fundos exclusivamente pelo Internet Banking CAIXA, de forma prática e segura, e beneficie-se de todas as vantagens que os serviços on-line lhe proporcionam. Fale com seu Gerente para solicitar a inibição do envio mensal do seu extrato pelos Correios. Além de reduzir suas despesas com impressão e postagem dos extratos, você contribui para preservação do meio-ambiente!

Prezado(a) Cotista, compareça à sua agência de relacionamento e cadastre ou atualize seu endereço de e-mail.

**Serviço de Atendimento ao Cotista**

SAC: **Endereço para Correspondência:**

**0800 - 726 0101** Av. Paulista nº 2.300, 11º andar, Bela Vista, São Paulo/SP - CEP 01310-300

Ouvidoria: **Endereço Eletrônico:**

**0800 725 7474** [https://www1.caixa.gov.br/atendimento/telefones\\_da\\_caixa.asp](https://www1.caixa.gov.br/atendimento/telefones_da_caixa.asp)

**Acesse o site da CAIXA: [www.caixa.gov.br](http://www.caixa.gov.br)**

[IMPRIMIR](#)[RETORNAR](#)[FECHAR](#)



## Consultas - Investimentos Fundos - Mensal

G3380206290067631  
02/01/2024 07:36:22

### Cliente

Agência 775-7  
Conta 16965-X PM TOBIAS BARRETO-PAC I  
Mês/ano referência DEZEMBRO/2023

### BB RF CP Automático - CNPJ: 42.592.315/0001-15

Data	Histórico	Valor	Valor IR Prej. Comp.	Valor IOF	Quantidade cotas	Valor cota	Saldo cotas
30/11/2023	SALDO ANTERIOR	112.101,05			92.300,691474		
29/12/2023	SALDO ATUAL	112.870,07			92.300,691474		92.300,691474

### Resumo do mês

SALDO ANTERIOR	112.101,05
APLICAÇÕES (+)	0,00
RESGATES (-)	0,00
RENDIMENTO BRUTO (+)	769,02
IMPOSTO DE RENDA (-)	0,00
IOF (-)	0,00
RENDIMENTO LÍQUIDO	769,02
SALDO ATUAL =	112.870,07

### Valor da Cota

30/11/2023	1,214520101
29/12/2023	1,222851789

### Rentabilidade

No mês	0,6860
No ano	10,1715
Últimos 12 meses	10,1715

Transação efetuada com sucesso por: J4996326 ADILSON DE JESUS SANTOS.

Serviço de Atendimento ao Consumidor - SAC 0800 729 0722

Ouvidoria BB 0800 729 5678

Para deficientes auditivos 0800 729 0088



## Consultas - Investimentos Fundos - Mensal

G3380206290067631  
02/01/2024 07:26:37

### Cliente

Agência 775-7  
Conta 20436-6 PM TOBIAS BARRETO-PAR -  
Mês/ano referência DEZEMBRO/2023

### BB RF CP Automático - CNPJ: 42.592.315/0001-15

Data	Histórico	Valor	Valor IR Prej. Comp.	Valor IOF	Quantidade cotas	Valor cota	Saldo cotas
30/11/2023	SALDO ANTERIOR	30.609,45			25.202,917721		
14/12/2023	APLICAÇÃO	408,28			334,990904	1,218779361	25.537,908625
27/12/2023	APLICAÇÃO	2.130,31			1.743,241095	1,222039800	27.281,149720
29/12/2023	APLICAÇÃO	408,28			333,875293	1,222851789	27.615,025013
29/12/2023	SALDO ATUAL	33.769,08			27.615,025013		27.615,025013

### Resumo do mês

SALDO ANTERIOR	30.609,45
APLICAÇÕES (+)	2.946,87
RESGATES (-)	0,00
RENDIMENTO BRUTO (+)	212,76
IMPOSTO DE RENDA (-)	0,00
IOF (-)	0,00
RENDIMENTO LÍQUIDO	212,76
SALDO ATUAL =	33.769,08

### Valor da Cota

30/11/2023	1,214520101
29/12/2023	1,222851789

### Rentabilidade

No mês	0,6860
No ano	10,1715
Últimos 12 meses	10,1715

Transação efetuada com sucesso por: J4996326 ADILSON DE JESUS SANTOS.

Serviço de Atendimento ao Consumidor - SAC 0800 729 0722

Ouvidoria BB 0800 729 5678

Para deficientes auditivos 0800 729 0088



## Consultas - Investimentos Fundos - Mensal

G3380206290067631  
02/01/2024 07:36:55

### Cliente

Agência 775-7  
Conta 20687-3 PM TOBIAS BARRETO-PAR -  
Mês/ano referência DEZEMBRO/2023

### BB RF CP Automático - CNPJ: 42.592.315/0001-15

Data	Histórico	Valor	Valor IR Prej. Comp.	Valor IOF	Quantidade cotas	Valor cota	Saldo cotas
30/11/2023	SALDO ANTERIOR	6.180,61			5.088,934903		
29/12/2023	SALDO ATUAL	6.223,01			5.088,934903		5.088,934903

### Resumo do mês

SALDO ANTERIOR	6.180,61
APLICAÇÕES (+)	0,00
RESGATES (-)	0,00
RENDIMENTO BRUTO (+)	42,40
IMPOSTO DE RENDA (-)	0,00
IOF (-)	0,00
RENDIMENTO LÍQUIDO	42,40
SALDO ATUAL =	6.223,01

### Valor da Cota

30/11/2023	1,214520101
29/12/2023	1,222851789

### Rentabilidade

No mês	0,6860
No ano	10,1715
Últimos 12 meses	10,1715

Transação efetuada com sucesso por: J4996326 ADILSON DE JESUS SANTOS.

Serviço de Atendimento ao Consumidor - SAC 0800 729 0722

Ouvidoria BB 0800 729 5678

Para deficientes auditivos 0800 729 0088





## Consultas - Investimentos Fundos - Mensal

G3380206290067631  
02/01/2024 07:27:08

### Cliente

Agência 775-7  
Conta 21399-3 FME TOBIAS BARRETO - FEB  
Mês/ano referência DEZEMBRO/2023

### BB RF CP Automático - CNPJ: 42.592.315/0001-15

Data	Histórico	Valor	Valor IR	Prej. Comp.	Valor IOF	Quantidade cotas	Valor cota	Saldo cotas
30/11/2023	SALDO ANTERIOR	966,61				795,875467		
04/12/2023	APLICAÇÃO	8.416,03				6.924,652376	1,215372201	7.720,527843
05/12/2023	RESGATE	1.489,58				1.225,189511	1,215795587	6.495,338332
	Aplicação 29/11/2023	967,62				795,875467		
	Aplicação 04/12/2023	521,96				429,314044		
06/12/2023	APLICAÇÃO	369.734,75				304.002,413123	1,216223076	310.497,751455
08/12/2023	RESGATE	351.864,98				289.106,045964	1,217079286	21.391,705491
	Aplicação 04/12/2023	7.905,34				6.495,338332		
	Aplicação 06/12/2023	343.959,64				282.610,707632		
13/12/2023	APLICAÇÃO	345.598,19				283.661,310466	1,218347999	305.053,015957
18/12/2023	RESGATE	64.272,00				52.699,524405	1,219593549	252.353,491552
	Aplicação 06/12/2023	26.089,19				21.391,705491		
	Aplicação 13/12/2023	38.182,81				31.307,818914		
20/12/2023	APLICAÇÃO	480.986,59				394.119,214869	1,220408881	646.472,706421
21/12/2023	APLICAÇÃO	22.520,74				18.447,264447	1,220817323	664.919,970868
22/12/2023	RESGATE	4.492,14				3.678,380982	1,221227497	661.241,589886
	Aplicação 13/12/2023	4.492,14				3.678,380982		
27/12/2023	APLICAÇÃO	548.256,83				448.640,731668	1,222039800	1.109.882,321554
28/12/2023	APLICAÇÃO	971.686,55				794.871,533059	1,222444772	1.904.753,854613
29/12/2023	RESGATE	2.328.033,13				1.903.773,745062	1,222851789	980,109551
	Aplicação 13/12/2023	304.092,80				248.675,110570		
	Aplicação 20/12/2023	481.949,39				394.119,214869		
	Aplicação 21/12/2023	22.558,27				18.447,264447		
	Aplicação 27/12/2023	548.621,12				448.640,731668		
	Aplicação 28/12/2023	970.811,55				793.891,423508		
29/12/2023	SALDO ATUAL	1.198,53				980,109551		980,109551

### Resumo do mês

SALDO ANTERIOR	966,61
APLICAÇÕES (+)	2.747.199,68
RESGATES (-)	2.750.151,83
RENDIMENTO BRUTO (+)	3.184,07
IMPOSTO DE RENDA (-)	0,00
IOF (-)	0,00
RENDIMENTO LÍQUIDO	3.184,07
SALDO ATUAL =	1.198,53

### Valor da Cota

30/11/2023	1,214520101
29/12/2023	1,222851789

### Rentabilidade

No mês	0,6860
No ano	10,1715
Últimos 12 meses	10,1715

Transação efetuada com sucesso por: J4996326 ADILSON DE JESUS SANTOS.

Serviço de Atendimento ao Consumidor - SAC 0800 729 0722

Ouvidoria BB 0800 729 5678

Para deficientes auditivos 0800 729 0088



## Consultas - Investimentos Fundos - Mensal

G3380206290067631  
02/01/2024 07:37:57

### Cliente

Agência 775-7  
Conta 21874-X P M T BARRETO LEILAO 2019  
Mês/ano referência DEZEMBRO/2023

### BB RF Simp Solidez - CNPJ: 42.592.357/0001-56

Data	Histórico	Valor	Valor IR Prej. Comp.	Valor IOF	Quantidade cotas	Valor cota	Saldo cotas
30/11/2023	SALDO ANTERIOR	209,15			171,736007		
29/12/2023	SALDO ATUAL	210,62			171,736007		171,736007

### Resumo do mês

SALDO ANTERIOR	209,15
APLICAÇÕES (+)	0,00
RESGATES (-)	0,00
RENDIMENTO BRUTO (+)	1,47
IMPOSTO DE RENDA (-)	0,00
IOF (-)	0,00
RENDIMENTO LÍQUIDO	1,47
SALDO ATUAL =	210,62

### Valor da Cota

30/11/2023	1,217884157
29/12/2023	1,226405594

### Rentabilidade

No mês	0,6996
No ano	10,2758
Últimos 12 meses	10,2758

Transação efetuada com sucesso por: J4996326 ADILSON DE JESUS SANTOS.

Serviço de Atendimento ao Consumidor - SAC 0800 729 0722

Ouvidoria BB 0800 729 5678

Para deficientes auditivos 0800 729 0088



## Consultas - Investimentos Fundos - Mensal

G3380206290067631  
02/01/2024 07:41:27

### Cliente

Agência 775-7  
Conta 19053-5 TCPAC 04072012  
Mês/ano referência DEZEMBRO/2023

### BB RF CP Automático - CNPJ: 42.592.315/0001-15

Data	Histórico	Valor	Valor IR Prej. Comp.	Valor IOF	Quantidade cotas	Valor cota	Saldo cotas
30/11/2023	SALDO ANTERIOR	579,53			477,169032		
29/12/2023	SALDO ATUAL	583,51			477,169032		477,169032

### Resumo do mês

SALDO ANTERIOR	579,53
APLICAÇÕES (+)	0,00
RESGATES (-)	0,00
RENDIMENTO BRUTO (+)	3,98
IMPOSTO DE RENDA (-)	0,00
IOF (-)	0,00
RENDIMENTO LÍQUIDO	3,98
SALDO ATUAL =	583,51

### Valor da Cota

30/11/2023	1,214520101
29/12/2023	1,222851789

### Rentabilidade

No mês	0,6860
No ano	10,1715
Últimos 12 meses	10,1715

Transação efetuada com sucesso por: J4996326 ADILSON DE JESUS SANTOS.

Serviço de Atendimento ao Consumidor - SAC 0800 729 0722

Ouvidoria BB 0800 729 5678

Para deficientes auditivos 0800 729 0088



## Consultas - Investimentos Fundos - Mensal

G3380206290067631  
02/01/2024 07:42:06

### Cliente

Agência 775-7  
Conta 18310-5 PM TOBIAS BARRETO -AFM  
Mês/ano referência DEZEMBRO/2023

### S.Público Automático - CNPJ: 4.288.966/0001-27

Data	Histórico	Valor	Valor IR Prej. Comp.	Valor IOF	Quantidade cotas	Valor cota	Saldo cotas
30/11/2023	SALDO ANTERIOR	14,02			3,033945		
29/12/2023	SALDO ATUAL	14,12			3,033945		3,033945

### Resumo do mês

SALDO ANTERIOR	14,02
APLICAÇÕES (+)	0,00
RESGATES (-)	0,00
RENDIMENTO BRUTO (+)	0,10
IMPOSTO DE RENDA (-)	0,00
IOF (-)	0,00
RENDIMENTO LÍQUIDO	0,10
SALDO ATUAL =	14,12

### Valor da Cota

30/11/2023	4,619799130
29/12/2023	4,654058445

### Rentabilidade

No mês	0,7415
No ano	10,9179
Últimos 12 meses	10,9179

Transação efetuada com sucesso por: J4996326 ADILSON DE JESUS SANTOS.

Serviço de Atendimento ao Consumidor - SAC 0800 729 0722

Ouvidoria BB 0800 729 5678

Para deficientes auditivos 0800 729 0088



## Consultas - Investimentos Fundos - Mensal

G3380206290067631  
02/01/2024 07:42:39

### Cliente

Agência 775-7  
Conta 17421-1 PM TOBIAS BARRETO-MANUT  
Mês/ano referência DEZEMBRO/2023

### S.Público Automático - CNPJ: 4.288.966/0001-27

Data	Histórico	Valor	Valor IR Prej. Comp.	Valor IOF	Quantidade cotas	Valor cota	Saldo cotas
30/11/2023	SALDO ANTERIOR	79,08			17,118387		
04/12/2023	RESGATE	77,20			16,698126	4,623273418	0,420261
	Aplicação 03/01/2014	77,20			16,698126		
29/12/2023	SALDO ATUAL	1,96			0,420261		0,420261

### Resumo do mês

SALDO ANTERIOR	79,08
APLICAÇÕES (+)	0,00
RESGATES (-)	77,20
RENDIMENTO BRUTO (+)	0,08
IMPOSTO DE RENDA (-)	0,00
IOF (-)	0,00
RENDIMENTO LÍQUIDO	0,08
SALDO ATUAL =	1,96

### Valor da Cota

30/11/2023	4,619799130
29/12/2023	4,654058445

### Rentabilidade

No mês	0,7415
No ano	10,9179
Últimos 12 meses	10,9179

Transação efetuada com sucesso por: J4996326 ADILSON DE JESUS SANTOS.

Serviço de Atendimento ao Consumidor - SAC 0800 729 0722

Ouvidoria BB 0800 729 5678

Para deficientes auditivos 0800 729 0088





## Consultas - Investimentos Fundos - Mensal

G3380206290067631  
02/01/2024 07:43:15

### Cliente

Agência 775-7  
Conta 16666-9 PM TOBIAS BARRETO-PAC I  
Mês/ano referência DEZEMBRO/2023

### BB RF CP Automático - CNPJ: 42.592.315/0001-15

Data	Histórico	Valor	Valor IR Prej. Comp.	Valor IOF	Quantidade cotas	Valor cota	Saldo cotas
30/11/2023	SALDO ANTERIOR	1.126,10			927,198397		
29/12/2023	SALDO ATUAL	1.133,83			927,198397		927,198397

### Resumo do mês

SALDO ANTERIOR	1.126,10
APLICAÇÕES (+)	0,00
RESGATES (-)	0,00
RENDIMENTO BRUTO (+)	7,73
IMPOSTO DE RENDA (-)	0,00
IOF (-)	0,00
RENDIMENTO LÍQUIDO	7,73
SALDO ATUAL =	1.133,83

### Valor da Cota

30/11/2023	1,214520101
29/12/2023	1,222851789

### Rentabilidade

No mês	0,6860
No ano	10,1715
Últimos 12 meses	10,1715

Transação efetuada com sucesso por: J4996326 ADILSON DE JESUS SANTOS.

Serviço de Atendimento ao Consumidor - SAC 0800 729 0722

Ouvidoria BB 0800 729 5678

Para deficientes auditivos 0800 729 0088



## Consultas - Investimentos Fundos - Mensal

G3380206290067631  
02/01/2024 07:44:17

### Cliente

Agência 775-7  
Conta 16650-2 PM TOBIAS BARRETO-PDDE  
Mês/ano referência DEZEMBRO/2023

### BB RF CP Automático - CNPJ: 42.592.315/0001-15

Data	Histórico	Valor	Valor IR Prej. Comp.	Valor IOF	Quantidade cotas	Valor cota	Saldo cotas
30/11/2023	SALDO ANTERIOR	0,20			0,167066		
29/12/2023	SALDO ATUAL	0,20			0,167066		0,167066

### Resumo do mês

SALDO ANTERIOR	0,20
APLICAÇÕES (+)	0,00
RESGATES (-)	0,00
RENDIMENTO BRUTO (-)	0,00
IMPOSTO DE RENDA (-)	0,00
IOF (-)	0,00
RENDIMENTO LÍQUIDO	0,00
SALDO ATUAL =	0,20

### Valor da Cota

30/11/2023	1,214520101
29/12/2023	1,222851789

### Rentabilidade

No mês	0,6860
No ano	10,1715
Últimos 12 meses	10,1715

Transação efetuada com sucesso por: J4996326 ADILSON DE JESUS SANTOS.

Serviço de Atendimento ao Consumidor - SAC 0800 729 0722

Ouvidoria BB 0800 729 5678

Para deficientes auditivos 0800 729 0088



**Extrato Fundo de Investimento  
Para simples verificação**

Nome da Agência TOBIAS BARRETO, SE	Código 0739	Operação 7869	Emissão 02/01/2024
Fundo FIC CAIXA AUTOMÁTICO POLIS RF CP	CNPJ do Fundo 50.803.936/0001-29	Início das Atividades do Fundo 13/06/2023	

**Rentabilidade do Fundo**

No Mês(%)	No Ano(%)	Nos Últimos 12 Meses(%)	Cota em: 30/11/2023	Cota em: 29/12/2023
0,6268	4,8730	0,0000	1,04219800	1,04873000

**Administradora**

Nome Caixa Econômica Federal	Endereço Av. Paulista nº 2.300, 11º andar, Bela Vista, São Paulo/SP - CEP 01310-300	CNPJ da Administradora 00.360.305/0001- 04
---------------------------------	--	---

**Cliente**

Nome MUNICÍPIO DE TOBIAS BARRETO	CPF/CNPJ 13.119.300/0001- 36	Conta Corrente 0006.000000000099- 7	Mês/Ano 12/2023	Folha 01/01
Análise do Perfil do Investidor		Data da Avaliação		

**Resumo da Movimentação**

Histórico	Valor em R\$	Qtde de Cotas
Saldo Anterior	25,31C	24,287162
Aplicações	0,00	0,000000
Resgates	0,00	0,000000
Rendimento Bruto no Mês	0,16C	
IRRF	0,00	
IOF	0,00	
Taxa de Saída	0,00	
Saldo Bruto*	25,47C	24,287162
Resgate Bruto em Trânsito*	0,00	

(\* Valor sujeito à tributação, conforme legislação em vigor)

**Movimentação Detalhada**

Data	Histórico	Valor R\$	Qtde de Cotas
------	-----------	-----------	---------------

**Dados de Tributação****Rendimento Base****IRRF**

0,00

0,00

**Informações ao Cotista****Serviço de Atendimento ao Cotista**SAC: **Endereço para Correspondência:****0800 - 726 0101** Av. Paulista nº 2.300, 11º andar, Bela Vista, São Paulo/SP - CEP 01310-300Ouvidoria: **Endereço Eletrônico:****0800 725 7474** [https://www1.caixa.gov.br/atendimento/telefones\\_da\\_caixa.asp](https://www1.caixa.gov.br/atendimento/telefones_da_caixa.asp)**Acesse o site da CAIXA: [www.caixa.gov.br](http://www.caixa.gov.br)****IMPRIMIR****RETORNAR****FECHAR**



**Extrato Fundo de Investimento  
Para simples verificação**

Nome da Agência TOBIAS BARRETO, SE	Código 0739	Operação 5413	Emissão 10/01/2024
Fundo CAIXA FIC TRANSF VOLUNTÁRIAS POLIS	CNPJ do Fundo 10.740.552/0001-90	Início das Atividades do Fundo 15/10/2012	

**Rentabilidade do Fundo**

No Mês(%)	No Ano(%)	Nos Últimos 12 Meses(%)	Cota em: 30/11/2023	Cota em: 29/12/2023
0,6947	10,1495	10,1495	1,93321500	1,94664600

**Administradora**

Nome Caixa Econômica Federal	Endereço Av. Paulista nº 2.300, 11º andar, Bela Vista, São Paulo/SP - CEP 01310-300	CNPJ da Administradora 00.360.305/0001- 04
---------------------------------	--	---

**Cliente**

Nome MUNICÍPIO DE TOBIAS BA	CPF/CNPJ 13.119.300/0001- 36	Conta Corrente 0006.000000647049- 9	Mês/Ano 12/2023	Folha 01/04
Análise do Perfil do Investidor	Data da Avaliação			

**Resumo da Movimentação**

Histórico	Valor em R\$	Qtde de Cotas
Saldo Anterior	1,71C	0,884536
Aplicações	34,20C	17,625636
Resgates	34,20D	17,631739
Rendimento Bruto no Mês	0,00	
IRRF	0,00	
IOF	0,00	
Taxa de Saída	0,00	
Saldo Bruto*	1,71C	0,878433
Resgate Bruto em Trânsito*	0,00	

(\* Valor sujeito à tributação, conforme legislação em vigor)

**Movimentação Detalhada**

Data	Histórico	Valor R\$	Qtde de Cotas
01 / 12	APLICACAO	1,71C	0,884215
01 / 12	RESGATE	1,71D	0,884536
	IRRF	0,00	
	IOF	0,00	
04 / 12	APLICACAO	1,71C	0,883894
04 / 12	RESGATE	1,71D	0,884215
	IRRF	0,00	
	IOF	0,00	
05 / 12	APLICACAO	1,71C	0,883572
05 / 12	RESGATE	1,71D	0,883894
	IRRF	0,00	
	IOF	0,00	
06 / 12	APLICACAO	1,71C	0,883260
06 / 12	RESGATE	1,71D	0,883572
	IRRF	0,00	



	IOF	0,00	
07 / 12	APLICACAO	1,71C	0,882949
07 / 12	RESGATE	1,71D	0,883260
	IRRF	0,00	
	IOF	0,00	
08 / 12	APLICACAO	1,71C	0,882638
08 / 12	RESGATE	1,71D	0,882949
	IRRF	0,00	

**Dados de Tributação****Rendimento Base****IRRF**

0,00

0,00

**Informações ao Cotista****Serviço de Atendimento ao Cotista**SAC: **Endereço para Correspondência:****0800 - 726 0101** Av. Paulista nº 2.300, 11º andar, Bela Vista, São Paulo/SP - CEP 01310-300Ouvidoria: **Endereço Eletrônico:****0800 725 7474** [https://www1.caixa.gov.br/atendimento/telefones\\_da\\_caixa.asp](https://www1.caixa.gov.br/atendimento/telefones_da_caixa.asp)**Acesse o site da CAIXA: [www.caixa.gov.br](http://www.caixa.gov.br)**



**Extrato Fundo de Investimento**  
**Para simples verificação**

Nome da Agência  
TOBIAS BARRETO, SE

Código  
0739

Operação  
5413

Emissão  
10/01/2024

Fundo  
CAIXA FIC TRANSF VOLUNTÁRIAS  
POLIS

CNPJ do Fundo  
10.740.552/0001-90

Início das Atividades do Fundo  
15/10/2012

**Rentabilidade do Fundo**

No Mês(%)	No Ano(%)	Nos Últimos 12 Meses(%)	Cota em: 30/11/2023	Cota em: 29/12/2023
0,6947	10,1495	10,1495	1,93321500	1,94664600

**Administradora**

Nome	Endereço	CNPJ da Administradora
Caixa Econômica Federal	Av. Paulista nº 2.300, 11º andar, Bela Vista, São Paulo/SP - CEP 01310-300	00.360.305/0001-04

**Cliente**

Nome	CPF/CNPJ	Conta Corrente	Mês/Ano	Folha
MUNICIPIO DE TOBIAS BA	13.119.300/0001-36	0006.000000647049-9	12/2023	02/04

Análise do Perfil do Investidor

Data da Avaliação

**Resumo da Movimentação**

Histórico	Valor em R\$	Qtde de Cotas
Saldo Anterior	1,71C	0,884536
Aplicações	34,20C	17,625636
Resgates	34,20D	17,631739
Rendimento Bruto no Mês	0,00	
IRRF	0,00	
IOF	0,00	
Taxa de Saída	0,00	
Saldo Bruto*	1,71C	0,878433
Resgate Bruto em Trânsito*	0,00	

(\* Valor sujeito à tributação, conforme legislação em vigor)

**Movimentação Detalhada**

Data	Histórico	Valor R\$	Qtde de Cotas
	IOF	0,00	
11 / 12	APLICACAO	1,71C	0,882325
11 / 12	RESGATE	1,71D	0,882638
	IRRF	0,00	
	IOF	0,00	
12 / 12	APLICACAO	1,71C	0,882015
12 / 12	RESGATE	1,71D	0,882325
	IRRF	0,00	
	IOF	0,00	
13 / 12	APLICACAO	1,71C	0,881708
13 / 12	RESGATE	1,71D	0,882015
	IRRF	0,00	
	IOF	0,00	
14 / 12	APLICACAO	1,71C	0,881397
14 / 12	RESGATE	1,71D	0,881708

	IRRF	0,00	
	IOF	0,00	
15 / 12	APLICACAO	1,71C	0,881104
15 / 12	RESGATE	1,71D	0,881397
	IRRF	0,00	
	IOF	0,00	
18 / 12	APLICACAO	1,71C	0,880805
18 / 12	RESGATE	1,71D	0,881104

**Dados de Tributação****Rendimento Base****IRRF**

0,00

0,00

**Informações ao Cotista****Serviço de Atendimento ao Cotista****SAC: Endereço para Correspondência:****0800 - 726 0101** Av. Paulista nº 2.300, 11º andar, Bela Vista, São Paulo/SP - CEP 01310-300**Ouvidoria: Endereço Eletrônico:****0800 725 7474** [https://www1.caixa.gov.br/atendimento/telefones\\_da\\_caixa.asp](https://www1.caixa.gov.br/atendimento/telefones_da_caixa.asp)**Acesse o site da CAIXA: [www.caixa.gov.br](http://www.caixa.gov.br)**



**Extrato Fundo de Investimento**  
**Para simples verificação**

Nome da Agência  
TOBIAS BARRETO, SE

Código  
0739

Operação  
5413

Emissão  
10/01/2024

Fundo  
CAIXA FIC TRANSF VOLUNTÁRIAS  
POLIS

CNPJ do Fundo  
10.740.552/0001-90

Início das Atividades do Fundo  
15/10/2012

**Rentabilidade do Fundo**

No Mês(%)	No Ano(%)	Nos Últimos 12 Meses(%)	Cota em: 30/11/2023	Cota em: 29/12/2023
0,6947	10,1495	10,1495	1,93321500	1,94664600

**Administradora**

Nome	Endereço	CNPJ da Administradora
Caixa Econômica Federal	Av. Paulista nº 2.300, 11º andar, Bela Vista, São Paulo/SP - CEP 01310-300	00.360.305/0001-04

**Cliente**

Nome	CPF/CNPJ	Conta Corrente	Mês/Ano	Folha
MUNICIPIO DE TOBIAS BA	13.119.300/0001-36	0006.000000647049-9	12/2023	03/04

Análise do Perfil do Investidor

Data da Avaliação

**Resumo da Movimentação**

Histórico	Valor em R\$	Qtde de Cotas
Saldo Anterior	1,71C	0,884536
Aplicações	34,20C	17,625636
Resgates	34,20D	17,631739
Rendimento Bruto no Mês	0,00	
IRRF	0,00	
IOF	0,00	
Taxa de Saída	0,00	
Saldo Bruto*	1,71C	0,878433
Resgate Bruto em Trânsito*	0,00	

(\* Valor sujeito à tributação, conforme legislação em vigor)

**Movimentação Detalhada**

Data	Histórico	Valor R\$	Qtde de Cotas
	IRRF	0,00	
	IOF	0,00	
19 / 12	APLICACAO	1,71C	0,880506
19 / 12	RESGATE	1,71D	0,880805
	IRRF	0,00	
	IOF	0,00	
20 / 12	APLICACAO	1,71C	0,880210
20 / 12	RESGATE	1,71D	0,880506
	IRRF	0,00	
	IOF	0,00	
21 / 12	APLICACAO	1,71C	0,879910
21 / 12	RESGATE	1,71D	0,880210
	IRRF	0,00	
	IOF	0,00	
22 / 12	APLICACAO	1,71C	0,879614

22 / 12	RESGATE	1,71D	0,879910
	IRRF	0,00	
	IOF	0,00	
26 / 12	APLICACAO	1,71C	0,879319
26 / 12	RESGATE	1,71D	0,879614
	IRRF	0,00	
	IOF	0,00	
27 / 12	APLICACAO	1,71C	0,879022
<b>Dados de Tributação</b>		<b>Rendimento Base</b>	<b>IRRF</b>
		0,00	0,00

**Informações ao Cotista****Serviço de Atendimento ao Cotista**

SAC: **Endereço para Correspondência:**  
**0800 - 726 0101** Av. Paulista nº 2.300, 11º andar, Bela Vista, São Paulo/SP - CEP 01310-300

Ouvidoria: **Endereço Eletrônico:**  
**0800 725 7474** [https://www1.caixa.gov.br/atendimento/telefones\\_da\\_caixa.asp](https://www1.caixa.gov.br/atendimento/telefones_da_caixa.asp)

**Acesse o site da CAIXA: [www.caixa.gov.br](http://www.caixa.gov.br)**





**Extrato Fundo de Investimento**  
**Para simples verificação**

Nome da Agência  
TOBIAS BARRETO, SE

Código 0739    Operação 5413    Emissão 10/01/2024

Fundo  
CAIXA FIC TRANSF VOLUNTÁRIAS  
POLIS

CNPJ do Fundo 10.740.552/0001-90    Início das Atividades do Fundo 15/10/2012

**Rentabilidade do Fundo**

No Mês(%)	No Ano(%)	Nos Últimos 12 Meses(%)	Cota em: 30/11/2023	Cota em: 29/12/2023
0,6947	10,1495	10,1495	1,93321500	1,94664600

**Administradora**

Nome	Endereço	CNPJ da Administradora
Caixa Econômica Federal	Av. Paulista nº 2.300, 11º andar, Bela Vista, São Paulo/SP - CEP 01310-300	00.360.305/0001-04

**Cliente**

Nome	CPF/CNPJ	Conta Corrente	Mês/Ano	Folha
MUNICIPIO DE TOBIAS BA	13.119.300/0001-36	0006.000000647049-9	12/2023	04/04

Análise do Perfil do Investidor    Data da Avaliação

**Resumo da Movimentação**

Histórico	Valor em R\$	Qtde de Cotas
Saldo Anterior	1,71C	0,884536
Aplicações	34,20C	17,625636
Resgates	34,20D	17,631739
Rendimento Bruto no Mês	0,00	
IRRF	0,00	
IOF	0,00	
Taxa de Saída	0,00	
Saldo Bruto*	1,71C	0,878433
Resgate Bruto em Trânsito*	0,00	

(\* Valor sujeito à tributação, conforme legislação em vigor)

**Movimentação Detalhada**

Data	Histórico	Valor R\$	Qtde de Cotas
27 / 12	RESGATE	1,71D	0,879319
	IRRF	0,00	
	IOF	0,00	
28 / 12	APLICACAO	1,71C	0,878731
28 / 12	RESGATE	1,71D	0,879022
	IRRF	0,00	
	IOF	0,00	
29 / 12	APLICACAO	1,71C	0,878433
29 / 12	RESGATE	1,71D	0,878731
	IRRF	0,00	
	IOF	0,00	

**Dados de Tributação****Rendimento Base****IRRF**

0,00

0,00

**Informações ao Cotista**

Consulte seu extrato de fundos exclusivamente pelo Internet Banking CAIXA, de forma prática e segura, e beneficie-se de todas as vantagens que os serviços on-line lhe proporcionam. Fale com seu Gerente para solicitar a inibição do envio mensal do seu extrato pelos Correios. Além de reduzir suas despesas com impressão e postagem dos extratos, você contribui para preservação do meio-ambiente!

Prezado(a) Cotista, compareça à sua agência de relacionamento e cadastre ou atualize seu endereço de e-mail.

**Serviço de Atendimento ao Cotista**

SAC: **Endereço para Correspondência:**

**0800 - 726 0101** Av. Paulista nº 2.300, 11º andar, Bela Vista, São Paulo/SP - CEP 01310-300

Ouvidoria: **Endereço Eletrônico:**

**0800 725 7474** [https://www1.caixa.gov.br/atendimento/telefones\\_da\\_caixa.asp](https://www1.caixa.gov.br/atendimento/telefones_da_caixa.asp)

**Acesse o site da CAIXA: [www.caixa.gov.br](http://www.caixa.gov.br)**

[IMPRIMIR](#)[RETORNAR](#)[FECHAR](#)



**Extrato Fundo de Investimento  
Para simples verificação**

Nome da Agência TOBIAS BARRETO, SE	Código 0739	Operação 7869	Emissão 02/01/2024
Fundo FIC CAIXA AUTOMÁTICO POLIS RF CP	CNPJ do Fundo 50.803.936/0001-29	Início das Atividades do Fundo 13/06/2023	

**Rentabilidade do Fundo**

No Mês(%)	No Ano(%)	Nos Últimos 12 Meses(%)	Cota em: 30/11/2023	Cota em: 29/12/2023
0,6268	4,8730	0,0000	1,04219800	1,04873000

**Administradora**

Nome Caixa Econômica Federal	Endereço Av. Paulista nº 2.300, 11º andar, Bela Vista, São Paulo/SP - CEP 01310-300	CNPJ da Administradora 00.360.305/0001- 04
---------------------------------	--	---

**Cliente**

Nome MUNICÍPIO DE TOBIAS BARRETO	CPF/CNPJ 13.119.300/0001- 36	Conta Corrente 0006.000000000067- 9	Mês/Ano 12/2023	Folha 01/01
Análise do Perfil do Investidor		Data da Avaliação		

**Resumo da Movimentação**

Histórico	Valor em R\$	Qtde de Cotas
Saldo Anterior	42.347,46C	40.632,833977
Aplicações	0,00	0,000000
Resgates	0,00	0,000000
Rendimento Bruto no Mês	265,41C	
IRRF	0,00	
IOF	0,00	
Taxa de Saída	0,00	
Saldo Bruto*	42.612,87C	40.632,833977
Resgate Bruto em Trânsito*	0,00	

(\* Valor sujeito à tributação, conforme legislação em vigor)

**Movimentação Detalhada**

Data	Histórico	Valor R\$	Qtde de Cotas
------	-----------	-----------	---------------

**Dados de Tributação****Rendimento Base****IRRF**

0,00

0,00

**Informações ao Cotista****Serviço de Atendimento ao Cotista**SAC: **Endereço para Correspondência:****0800 - 726 0101** Av. Paulista nº 2.300, 11º andar, Bela Vista, São Paulo/SP - CEP 01310-300Ouvidoria: **Endereço Eletrônico:****0800 725 7474** [https://www1.caixa.gov.br/atendimento/telefones\\_da\\_caixa.asp](https://www1.caixa.gov.br/atendimento/telefones_da_caixa.asp)**Acesse o site da CAIXA: [www.caixa.gov.br](http://www.caixa.gov.br)****IMPRIMIR****RETORNAR****FECHAR**



**Extrato Fundo de Investimento  
Para simples verificação**

Nome da Agência TOBIAS BARRETO, SE	Código 0739	Operação 7869	Emissão 02/01/2024
Fundo FIC CAIXA AUTOMÁTICO POLIS RF CP	CNPJ do Fundo 50.803.936/0001-29	Início das Atividades do Fundo 13/06/2023	

**Rentabilidade do Fundo**

No Mês(%)	No Ano(%)	Nos Últimos 12 Meses(%)	Cota em: 30/11/2023	Cota em: 29/12/2023
0,6268	4,8730	0,0000	1,04219800	1,04873000

**Administradora**

Nome Caixa Econômica Federal	Endereço Av. Paulista nº 2.300, 11º andar, Bela Vista, São Paulo/SP - CEP 01310-300	CNPJ da Administradora 00.360.305/0001- 04
---------------------------------	--	---

**Cliente**

Nome MUNICÍPIO DE TOBIAS BARRETO	CPF/CNPJ 13.119.300/0001- 36	Conta Corrente 0006.000000672002- 9	Mês/Ano 12/2023	Folha 01/01
Análise do Perfil do Investidor		Data da Avaliação		

**Resumo da Movimentação**

Histórico	Valor em R\$	Qtde de Cotas
Saldo Anterior	2.392,42C	2.295,547223
Aplicações	0,00	0,000000
Resgates	0,00	0,000000
Rendimento Bruto no Mês	14,99C	
IRRF	0,00	
IOF	0,00	
Taxa de Saída	0,00	
Saldo Bruto*	2.407,41C	2.295,547223
Resgate Bruto em Trânsito*	0,00	

(\* Valor sujeito à tributação, conforme legislação em vigor)

**Movimentação Detalhada**

Data	Histórico	Valor R\$	Qtde de Cotas
------	-----------	-----------	---------------



**Dados de Tributação****Rendimento Base****IRRF**

0,00

0,00

**Informações ao Cotista****Serviço de Atendimento ao Cotista**SAC: **Endereço para Correspondência:****0800 - 726 0101** Av. Paulista nº 2.300, 11º andar, Bela Vista, São Paulo/SP - CEP 01310-300Ouvidoria: **Endereço Eletrônico:****0800 725 7474** [https://www1.caixa.gov.br/atendimento/telefones\\_da\\_caixa.asp](https://www1.caixa.gov.br/atendimento/telefones_da_caixa.asp)**Acesse o site da CAIXA: [www.caixa.gov.br](http://www.caixa.gov.br)****IMPRIMIR****RETORNAR****FECHAR**



**Extrato Fundo de Investimento  
Para simples verificação**

Nome da Agência TOBIAS BARRETO, SE	Código 0739	Operação 5413	Emissão 02/01/2024
Fundo CAIXA FIC TRANSF VOLUNTÁRIAS POLIS	CNPJ do Fundo 10.740.552/0001-90	Início das Atividades do Fundo 15/10/2012	

**Rentabilidade do Fundo**

No Mês(%)	No Ano(%)	Nos Últimos 12 Meses(%)	Cota em: 30/11/2023	Cota em: 29/12/2023
0,6947	10,1495	10,1495	1,93321500	1,94664600

**Administradora**

Nome Caixa Econômica Federal	Endereço Av. Paulista nº 2.300, 11º andar, Bela Vista, São Paulo/SP - CEP 01310-300	CNPJ da Administradora 00.360.305/0001- 04
---------------------------------	--	---

**Cliente**

Nome MUNICÍPIO DE TOBIAS BARRETO	CPF/CNPJ 13.119.300/0001- 36	Conta Corrente 0006.000000647055- 3	Mês/Ano 12/2023	Folha 01/01
Análise do Perfil do Investidor		Data da Avaliação		

**Resumo da Movimentação**

Histórico	Valor em R\$	Qtde de Cotas
Saldo Anterior	131.437,63C	67.989,144958
Aplicações	0,00	0,000000
Resgates	0,00	0,000000
Rendimento Bruto no Mês	913,17C	
IRRF	0,00	
IOF	0,00	
Taxa de Saída	0,00	
Saldo Bruto*	132.350,80C	67.989,144958
Resgate Bruto em Trânsito*	0,00	

(\* Valor sujeito à tributação, conforme legislação em vigor)

**Movimentação Detalhada**

Data	Histórico	Valor R\$	Qtde de Cotas
------	-----------	-----------	---------------

**Dados de Tributação****Rendimento Base****IRRF**

0,00

0,00

**Informações ao Cotista**

Consulte seu extrato de fundos exclusivamente pelo Internet Banking CAIXA, de forma prática e segura, e beneficie-se de todas as vantagens que os serviços on-line lhe proporcionam. Fale com seu Gerente para solicitar a inibição do envio mensal do seu extrato pelos Correios. Além de reduzir suas despesas com impressão e postagem dos extratos, você contribui para preservação do meio-ambiente!

Prezado(a) Cotista, compareça à sua agência de relacionamento e cadastre ou atualize seu endereço de e-mail.

**Serviço de Atendimento ao Cotista**

SAC: **Endereço para Correspondência:**

**0800 - 726 0101** Av. Paulista nº 2.300, 11º andar, Bela Vista, São Paulo/SP - CEP 01310-300

Ouvidoria: **Endereço Eletrônico:**

**0800 725 7474** [https://www1.caixa.gov.br/atendimento/telefones\\_da\\_caixa.asp](https://www1.caixa.gov.br/atendimento/telefones_da_caixa.asp)

**Acesse o site da CAIXA: [www.caixa.gov.br](http://www.caixa.gov.br)**

[IMPRIMIR](#)[RETORNAR](#)[FECHAR](#)



## :: Extrato Poupança OBTV

Origem do Extrato:

GOVCONTA CAIXA

GovConta CAIXA:

739600001

Conta Referência:

0739/006/00071007-2

Nome:

-

Período:

de: 01/12/2023 até: 31/12/2023

Data Mov	Nr. Doc.	Histórico	Valor (R\$)	Saldo (R\$)
14/12/2023	990210	REM BASICA	5,73C	5.392,13C
14/12/2023	990210	CRED JUROS	26,96C	5.419,09C

[IMPRIMIR](#) [FECHAR](#)



## :: Extrato Poupança OBTV

Origem do Extrato:

GOVCONTA CAIXA

GovConta CAIXA:

739600001

Conta Referência:

0739/006/00647081-2

Nome:

-

Período:

de: 01/12/2023 até: 31/12/2023

Data Mov	Nr. Doc.	Histórico	Valor (R\$)	Saldo (R\$)
12/12/2023	990210	REM BASICA	66,51C	89.575,44C
12/12/2023	990210	CRED JUROS	447,88C	90.023,32C

[IMPRIMIR](#) [FECHAR](#)



**Cliente:** MUNICIPIO DE TOBIAS BARRETO**CPF/CNPJ:** 013.119.300/0001-36**Agência:** 024 - TOBIAS BARRETO**Conta Corrente:** 22 / 300.092-0

---

**Dados do Título****Produto:** CDB AUTOMÁTICO**Rentabilidade:** Pós-Fixada

---

**Movimentação no Período**

<b>Data</b>	<b>Histórico</b>	<b>Valor (R\$)</b>
30/11/2023	Saldo Bruto Anterior	133,77
29/12/2023	Rendimento no Período	1,03
29/12/2023	Saldo Bruto Atual	134,80

**Saldo Líquido:** R\$ 134,80

---

**Resgates no Período**



**Extrato Fundo de Investimento  
Para simples verificação**

Nome da Agência TOBIAS BARRETO, SE	Código 0739	Operação 5413	Emissão 02/01/2024
Fundo CAIXA FIC TRANSF VOLUNTÁRIAS POLIS	CNPJ do Fundo 10.740.552/0001-90	Início das Atividades do Fundo 15/10/2012	

**Rentabilidade do Fundo**

No Mês(%)	No Ano(%)	Nos Últimos 12 Meses(%)	Cota em: 30/11/2023	Cota em: 29/12/2023
0,6947	10,1495	10,1495	1,93321500	1,94664600

**Administradora**

Nome Caixa Econômica Federal	Endereço Av. Paulista nº 2.300, 11º andar, Bela Vista, São Paulo/SP - CEP 01310-300	CNPJ da Administradora 00.360.305/0001- 04
---------------------------------	--	---

**Cliente**

Nome MUNICÍPIO DE TOBIAS BARRETO	CPF/CNPJ 13.119.300/0001- 36	Conta Corrente 0006.000000647053- 7	Mês/Ano 12/2023	Folha 01/01
Análise do Perfil do Investidor		Data da Avaliação		

**Resumo da Movimentação**

Histórico	Valor em R\$	Qtde de Cotas
Saldo Anterior	174.451,35C	90.238,979365
Aplicações	0,00	0,000000
Resgates	0,00	0,000000
Rendimento Bruto no Mês	1.212,00C	
IRRF	0,00	
IOF	0,00	
Taxa de Saída	0,00	
Saldo Bruto*	175.663,35C	90.238,979365
Resgate Bruto em Trânsito*	0,00	

(\* Valor sujeito à tributação, conforme legislação em vigor)

**Movimentação Detalhada**

Data	Histórico	Valor R\$	Qtde de Cotas
------	-----------	-----------	---------------

**Dados de Tributação****Rendimento Base****IRRF**

0,00

0,00

**Informações ao Cotista**

Consulte seu extrato de fundos exclusivamente pelo Internet Banking CAIXA, de forma prática e segura, e beneficie-se de todas as vantagens que os serviços on-line lhe proporcionam. Fale com seu Gerente para solicitar a inibição do envio mensal do seu extrato pelos Correios. Além de reduzir suas despesas com impressão e postagem dos extratos, você contribui para preservação do meio-ambiente!

Prezado(a) Cotista, compareça à sua agência de relacionamento e cadastre ou atualize seu endereço de e-mail.

**Serviço de Atendimento ao Cotista**

SAC: **Endereço para Correspondência:**

**0800 - 726 0101** Av. Paulista nº 2.300, 11º andar, Bela Vista, São Paulo/SP - CEP 01310-300

Ouvidoria: **Endereço Eletrônico:**

**0800 725 7474** [https://www1.caixa.gov.br/atendimento/telefones\\_da\\_caixa.asp](https://www1.caixa.gov.br/atendimento/telefones_da_caixa.asp)

**Acesse o site da CAIXA: [www.caixa.gov.br](http://www.caixa.gov.br)**

[IMPRIMIR](#)[RETORNAR](#)[FECHAR](#)



**Extrato Fundo de Investimento  
Para simples verificação**

Nome da Agência TOBIAS BARRETO, SE	Código 0739	Operação 5413	Emissão 02/01/2024
Fundo CAIXA FIC TRANSF VOLUNTÁRIAS POLIS	CNPJ do Fundo 10.740.552/0001-90	Início das Atividades do Fundo 15/10/2012	

**Rentabilidade do Fundo**

No Mês(%)	No Ano(%)	Nos Últimos 12 Meses(%)	Cota em: 30/11/2023	Cota em: 29/12/2023
0,6947	10,1495	10,1495	1,93321500	1,94664600

**Administradora**

Nome Caixa Econômica Federal	Endereço Av. Paulista nº 2.300, 11º andar, Bela Vista, São Paulo/SP - CEP 01310-300	CNPJ da Administradora 00.360.305/0001- 04
---------------------------------	--	---

**Cliente**

Nome MUNICÍPIO DE TOBIAS BA	CPF/CNPJ 13.119.300/0001- 36	Conta Corrente 0006.000000647070- 7	Mês/Ano 12/2023	Folha 01/01
Análise do Perfil do Investidor	Data da Avaliação			

**Resumo da Movimentação**

Histórico	Valor em R\$	Qtde de Cotas
Saldo Anterior	728,23C	376,693418
Aplicações	0,00	0,000000
Resgates	0,00	0,000000
Rendimento Bruto no Mês	5,06C	
IRRF	0,00	
IOF	0,00	
Taxa de Saída	0,00	
Saldo Bruto*	733,29C	376,693418
Resgate Bruto em Trânsito*	0,00	

(\* Valor sujeito à tributação, conforme legislação em vigor)

**Movimentação Detalhada**

Data	Histórico	Valor R\$	Qtde de Cotas
------	-----------	-----------	---------------

**Dados de Tributação****Rendimento Base****IRRF**

0,00

0,00

**Informações ao Cotista**

Consulte seu extrato de fundos exclusivamente pelo Internet Banking CAIXA, de forma prática e segura, e beneficie-se de todas as vantagens que os serviços on-line lhe proporcionam. Fale com seu Gerente para solicitar a inibição do envio mensal do seu extrato pelos Correios. Além de reduzir suas despesas com impressão e postagem dos extratos, você contribui para preservação do meio-ambiente!

Prezado(a) Cotista, compareça à sua agência de relacionamento e cadastre ou atualize seu endereço de e-mail.

**Serviço de Atendimento ao Cotista****SAC: Endereço para Correspondência:****0800 - 726 0101** Av. Paulista nº 2.300, 11º andar, Bela Vista, São Paulo/SP - CEP 01310-300**Ouvidoria: Endereço Eletrônico:****0800 725 7474** [https://www1.caixa.gov.br/atendimento/telefones\\_da\\_caixa.asp](https://www1.caixa.gov.br/atendimento/telefones_da_caixa.asp)**Acesse o site da CAIXA: [www.caixa.gov.br](http://www.caixa.gov.br)****IMPRIMIR****RETORNAR****FECHAR**





## :: Extrato Poupança OBTV

Origem do Extrato:

GOVCONTA CAIXA

GovConta CAIXA:

739600001

Conta Referência:

0739/006/00647070-7

Nome:

-

Período:

de: 01/12/2023 até: 31/12/2023

Data Mov	Nr. Doc.	Histórico	Valor (R\$)	Saldo (R\$)
07/12/2023	990210	REM BASICA	126,13C	118.450,22C
07/12/2023	990210	CRED JUROS	592,25C	119.042,47C

[IMPRIMIR](#)[FECHAR](#)



**Extrato Fundo de Investimento  
Para simples verificação**

Nome da Agência TOBIAS BARRETO, SE	Código 0739	Operação 0055	Emissão 02/01/2024
Fundo CAIXA FIC PRATICO RENDA FIXA CURTO	CNPJ do Fundo 00.834.074/0001-23	Início das Atividades do Fundo 02/10/1995	

**Rentabilidade do Fundo**

No Mês(%)	No Ano(%)	Nos Últimos 12 Meses(%)	Cota em: 30/11/2023	Cota em: 29/12/2023
0,6904	10,1326	10,1326	7,34497200	7,39568000

**Administradora**

Nome Caixa Econômica Federal	Endereço Av. Paulista nº 2.300, 11º andar, Bela Vista, São Paulo/SP - CEP 01310-300	CNPJ da Administradora 00.360.305/0001- 04
---------------------------------	--	---

**Cliente**

Nome P M TOBIAS BARRETO FUNDEF PRECAT	CPF/CNPJ 13.119.300/0001- 36	Conta Corrente 0006.000000071008- 0	Mês/Ano 12/2023	Folha 01/01
Análise do Perfil do Investidor	Data da Avaliação			

**Resumo da Movimentação**

Histórico	Valor em R\$	Qtde de Cotas
Saldo Anterior	0,02C	0,003347
Aplicações	0,00	0,000000
Resgates	0,00	0,000000
Rendimento Bruto no Mês	0,00	
IRRF	0,00	
IOF	0,00	
Taxa de Saída	0,00	
Saldo Bruto*	0,02C	0,003347
Resgate Bruto em Trânsito*	0,00	

(\* Valor sujeito à tributação, conforme legislação em vigor)

**Movimentação Detalhada**

Data	Histórico	Valor R\$	Qtde de Cotas
------	-----------	-----------	---------------

**Dados de Tributação****Rendimento Base****IRRF**

0,00

0,00

**Informações ao Cotista**

Consulte seu extrato de fundos exclusivamente pelo Internet Banking CAIXA, de forma prática e segura, e beneficie-se de todas as vantagens que os serviços on-line lhe proporcionam. Fale com seu Gerente para solicitar a inibição do envio mensal do seu extrato pelos Correios. Além de reduzir suas despesas com impressão e postagem dos extratos, você contribui para preservação do meio-ambiente!

Prezado(a) Cotista, compareça à sua agência de relacionamento e cadastre ou atualize seu endereço de e-mail.

**Serviço de Atendimento ao Cotista****SAC: Endereço para Correspondência:****0800 - 726 0101** Av. Paulista nº 2.300, 11º andar, Bela Vista, São Paulo/SP - CEP 01310-300**Ouvidoria: Endereço Eletrônico:****0800 725 7474** [https://www1.caixa.gov.br/atendimento/telefones\\_da\\_caixa.asp](https://www1.caixa.gov.br/atendimento/telefones_da_caixa.asp)**Acesse o site da CAIXA: [www.caixa.gov.br](http://www.caixa.gov.br)****IMPRIMIR****RETORNAR****FECHAR**



## :: Extrato Poupança OBTV

Origem do Extrato:

GOVCONTA CAIXA

GovConta CAIXA:

739600001

Conta Referência:

0739/006/00647083-9

Nome:

-

Período:

de: 01/12/2023 até: 31/12/2023

Data Mov	Nr. Doc.	Histórico	Valor (R\$)	Saldo (R\$)
07/12/2023	990210	REM BASICA	321,24C	301.668,05C
07/12/2023	990210	CRED JUROS	1.508,34C	303.176,39C

[IMPRIMIR](#) [FECHAR](#)



**Extrato Fundo de Investimento  
Para simples verificação**

Nome da Agência TOBIAS BARRETO, SE	Código 0739	Operação 5413	Emissão 02/01/2024
Fundo CAIXA FIC TRANSF VOLUNTÁRIAS POLIS	CNPJ do Fundo 10.740.552/0001-90	Início das Atividades do Fundo 15/10/2012	

**Rentabilidade do Fundo**

No Mês(%)	No Ano(%)	Nos Últimos 12 Meses(%)	Cota em: 30/11/2023	Cota em: 29/12/2023
0,6947	10,1495	10,1495	1,93321500	1,94664600

**Administradora**

Nome Caixa Econômica Federal	Endereço Av. Paulista nº 2.300, 11º andar, Bela Vista, São Paulo/SP - CEP 01310-300	CNPJ da Administradora 00.360.305/0001- 04
---------------------------------	--	---

**Cliente**

Nome TOBIAS BARRETO PREFEITURA GABINE	CPF/CNPJ 13.119.300/0001- 36	Conta Corrente 0006.000000672004- 5	Mês/Ano 12/2023	Folha 01/01
Análise do Perfil do Investidor		Data da Avaliação		

**Resumo da Movimentação**

Histórico	Valor em R\$	Qtde de Cotas
Saldo Anterior	2.074,48C	1.073,072221
Aplicações	0,00	0,000000
Resgates	0,00	0,000000
Rendimento Bruto no Mês	14,41C	
IRRF	0,00	
IOF	0,00	
Taxa de Saída	0,00	
Saldo Bruto*	2.088,89C	1.073,072221
Resgate Bruto em Trânsito*	0,00	

(\* Valor sujeito à tributação, conforme legislação em vigor)

**Movimentação Detalhada**

Data	Histórico	Valor R\$	Qtde de Cotas
------	-----------	-----------	---------------



**Dados de Tributação****Rendimento Base****IRRF**

0,00

0,00

**Informações ao Cotista**

Consulte seu extrato de fundos exclusivamente pelo Internet Banking CAIXA, de forma prática e segura, e beneficie-se de todas as vantagens que os serviços on-line lhe proporcionam. Fale com seu Gerente para solicitar a inibição do envio mensal do seu extrato pelos Correios. Além de reduzir suas despesas com impressão e postagem dos extratos, você contribui para preservação do meio-ambiente!

Prezado(a) Cotista, compareça à sua agência de relacionamento e cadastre ou atualize seu endereço de e-mail.

**Serviço de Atendimento ao Cotista****SAC: Endereço para Correspondência:****0800 - 726 0101** Av. Paulista nº 2.300, 11º andar, Bela Vista, São Paulo/SP - CEP 01310-300**Ouvidoria: Endereço Eletrônico:****0800 725 7474** [https://www1.caixa.gov.br/atendimento/telefones\\_da\\_caixa.asp](https://www1.caixa.gov.br/atendimento/telefones_da_caixa.asp)**Acesse o site da CAIXA: [www.caixa.gov.br](http://www.caixa.gov.br)****IMPRIMIR****RETORNAR****FECHAR**



**Extrato Fundo de Investimento  
Para simples verificação**

Nome da Agência TOBIAS BARRETO, SE	Código 0739	Operação 7869	Emissão 02/01/2024
Fundo FIC CAIXA AUTOMÁTICO POLIS RF CP	CNPJ do Fundo 50.803.936/0001-29	Início das Atividades do Fundo 13/06/2023	

**Rentabilidade do Fundo**

No Mês(%)	No Ano(%)	Nos Últimos 12 Meses(%)	Cota em: 30/11/2023	Cota em: 29/12/2023
0,6268	4,8730	0,0000	1,04219800	1,04873000

**Administradora**

Nome Caixa Econômica Federal	Endereço Av. Paulista nº 2.300, 11º andar, Bela Vista, São Paulo/SP - CEP 01310-300	CNPJ da Administradora 00.360.305/0001- 04
---------------------------------	--	---

**Cliente**

Nome PM TOBIAS BARRETO QUOTA	CPF/CNPJ 13.119.300/0001- 36	Conta Corrente 0006.000000672009- 6	Mês/Ano 12/2023	Folha 01/01
Análise do Perfil do Investidor		Data da Avaliação		

**Resumo da Movimentação**

Histórico	Valor em R\$	Qtde de Cotas
Saldo Anterior	49.258,03C	47.263,601040
Aplicações	87.073,03C	83.203,326488
Resgates	94.580,05D	90.498,880893
Rendimento Bruto no Mês	164,68C	
IRRF	0,00	
IOF	0,00	
Taxa de Saída	0,00	
Saldo Bruto*	41.915,69C	39.968,046635
Resgate Bruto em Trânsito*	0,00	

(\* ) Valor sujeito à tributação, conforme legislação em vigor

**Movimentação Detalhada**

Data	Histórico	Valor R\$	Qtde de Cotas
05 / 12	RESGATE	49.000,00D	46.971,124311
	IRRF	0,00	
	IOF	0,00	
19 / 12	APLICACAO	87.073,03C	83.203,326488
21 / 12	RESGATE	45.580,05D	43.527,756581
	IRRF	0,00	
	IOF	0,00	

**Dados de Tributação****Rendimento Base****IRRF**

0,00

0,00

**Informações ao Cotista****Serviço de Atendimento ao Cotista**SAC: **Endereço para Correspondência:****0800 - 726 0101** Av. Paulista nº 2.300, 11º andar, Bela Vista, São Paulo/SP - CEP 01310-300Ouvidoria: **Endereço Eletrônico:****0800 725 7474** [https://www1.caixa.gov.br/atendimento/telefones\\_da\\_caixa.asp](https://www1.caixa.gov.br/atendimento/telefones_da_caixa.asp)**Acesse o site da CAIXA: [www.caixa.gov.br](http://www.caixa.gov.br)****IMPRIMIR****RETORNAR****FECHAR**

**Cliente:** MUNICIPIO DE TOBIAS BARRETO**CPF/CNPJ:** 013.119.300/0001-36**Agência:** 024 - TOBIAS BARRETO**Conta Corrente:** 22 / 300.213-2

---

**Dados do Título****Produto:** CDB AUTOMÁTICO**Rentabilidade:** Pós-Fixada

---

**Movimentação no Período**

<b>Data</b>	<b>Histórico</b>	<b>Valor (R\$)</b>
30/11/2023	Saldo Bruto Anterior	715,59
29/12/2023	Rendimento no Período	5,00
29/12/2023	Saldo Bruto Atual	720,59

**Saldo Líquido:** R\$ 720,59

---

**Resgates no Período**

**Cliente:** MUNICIPIO DE TOBIAS BARRETO**CPF/CNPJ:** 013.119.300/0001-36**Agência:** 024 - TOBIAS BARRETO**Conta Corrente:** 22 / 300.212-4

---

**Dados do Título****Produto:** CDB AUTOMÁTICO**Rentabilidade:** Pós-Fixada

---

**Movimentação no Período**

<b>Data</b>	<b>Histórico</b>	<b>Valor (R\$)</b>
30/11/2023	Saldo Bruto Anterior	483,65
29/12/2023	Rendimento no Período	3,64
29/12/2023	Saldo Bruto Atual	487,29

**Saldo Líquido:** R\$ 487,29

---

**Resgates no Período**



**Cliente:** MUNICIPIO DE TOBIAS BARRETO**CPF/CNPJ:** 013.119.300/0001-36**Agência:** 024 - TOBIAS BARRETO**Conta Corrente:** 22 / 300.208-6

---

**Dados do Título****Produto:** CDB AUTOMÁTICO**Rentabilidade:** Pós-Fixada

---

**Movimentação no Período**

<b>Data</b>	<b>Histórico</b>	<b>Valor (R\$)</b>
30/11/2023	Saldo Bruto Anterior	220,13
29/12/2023	Rendimento no Período	1,58
29/12/2023	Saldo Bruto Atual	221,71

**Saldo Líquido:** R\$ 221,71

---

**Resgates no Período**



## :: Extrato Poupança OBTV

Origem do Extrato:

GOVCONTA CAIXA

GovConta CAIXA:

739600001

Conta Referência:

0739/006/00071006-4

Nome:

-

Período:

de: 01/12/2023 até: 31/12/2023

Data Mov	Nr. Doc.	Histórico	Valor (R\$)	Saldo (R\$)
07/12/2023	990210	REM BASICA	99,83C	93.748,93C
07/12/2023	990210	CRED JUROS	468,74C	94.217,67C
14/12/2023	990891	DBPCV POUP	1.514,89D	92.702,78C

[IMPRIMIR](#) [FECHAR](#)



## Consultas - Investimentos Fundos - Mensal

G3380206290067631  
02/01/2024 07:45:18

### Cliente

Agência 775-7  
Conta 23459-1 PM TOBIAS BARRETO-PAR -  
Mês/ano referência DEZEMBRO/2023

### BB RF CP Automático - CNPJ: 42.592.315/0001-15

Data	Histórico	Valor	Valor IR Prej. Comp.	Valor IOF	Quantidade cotas	Valor cota	Saldo cotas
30/11/2023	SALDO ANTERIOR	12,63			10,397389		
29/12/2023	SALDO ATUAL	12,71			10,397389		10,397389

### Resumo do mês

SALDO ANTERIOR	12,63
APLICAÇÕES (+)	0,00
RESGATES (-)	0,00
RENDIMENTO BRUTO (+)	0,08
IMPOSTO DE RENDA (-)	0,00
IOF (-)	0,00
RENDIMENTO LÍQUIDO	0,08
SALDO ATUAL =	12,71

### Valor da Cota

30/11/2023	1,214520101
29/12/2023	1,222851789

### Rentabilidade

No mês	0,6860
No ano	10,1715
Últimos 12 meses	10,1715

Transação efetuada com sucesso por: J4996326 ADILSON DE JESUS SANTOS.

Serviço de Atendimento ao Consumidor - SAC 0800 729 0722

Ouvidoria BB 0800 729 5678

Para deficientes auditivos 0800 729 0088



**Extrato Fundo de Investimento  
Para simples verificação**

Nome da Agência TOBIAS BARRETO, SE	Código 0739	Operação 5413	Emissão 02/01/2024
Fundo CAIXA FIC TRANSF VOLUNTÁRIAS POLIS	CNPJ do Fundo 10.740.552/0001-90	Início das Atividades do Fundo 15/10/2012	

**Rentabilidade do Fundo**

No Mês(%)	No Ano(%)	Nos Últimos 12 Meses(%)	Cota em: 30/11/2023	Cota em: 29/12/2023
0,6947	10,1495	10,1495	1,93321500	1,94664600

**Administradora**

Nome Caixa Econômica Federal	Endereço Av. Paulista nº 2.300, 11º andar, Bela Vista, São Paulo/SP - CEP 01310-300	CNPJ da Administradora 00.360.305/0001- 04
---------------------------------	--	---

**Cliente**

Nome TOBIAS BARRETO PREFEITURA GABINE	CPF/CNPJ 13.119.300/0001- 36	Conta Corrente 0006.000000672010- 0	Mês/Ano 12/2023	Folha 01/01
Análise do Perfil do Investidor		Data da Avaliação		

**Resumo da Movimentação**

Histórico	Valor em R\$	Qtde de Cotas
Saldo Anterior	70.711,08C	36.576,931073
Aplicações	254.134,96C	130.947,093529
Resgates	305.500,00D	157.349,452412
Rendimento Bruto no Mês	460,25C	
IRRF	0,00	
IOF	0,00	
Taxa de Saída	0,00	
Saldo Bruto*	19.806,29C	10.174,572190
Resgate Bruto em Trânsito*	0,00	

(\* ) Valor sujeito à tributação, conforme legislação em vigor

**Movimentação Detalhada**

Data	Histórico	Valor R\$	Qtde de Cotas
13 / 12	APLICACAO	319,00C	164,482504
15 / 12	APLICACAO	253.815,96C	130.782,611025
18 / 12	RESGATE	243.750,00D	125.553,399410
	IRRF	0,00	
	IOF	0,00	
19 / 12	RESGATE	61.750,00D	31.796,053001
	IRRF	0,00	
	IOF	0,00	

**Dados de Tributação****Rendimento Base****IRRF**

0,00

0,00

**Informações ao Cotista**

Consulte seu extrato de fundos exclusivamente pelo Internet Banking CAIXA, de forma prática e segura, e beneficie-se de todas as vantagens que os serviços on-line lhe proporcionam. Fale com seu Gerente para solicitar a inibição do envio mensal do seu extrato pelos Correios. Além de reduzir suas despesas com impressão e postagem dos extratos, você contribui para preservação do meio-ambiente!

Prezado(a) Cotista, compareça à sua agência de relacionamento e cadastre ou atualize seu endereço de e-mail.

**Serviço de Atendimento ao Cotista**

SAC: **Endereço para Correspondência:**

**0800 - 726 0101** Av. Paulista nº 2.300, 11º andar, Bela Vista, São Paulo/SP - CEP 01310-300

Ouvidoria: **Endereço Eletrônico:**

**0800 725 7474** [https://www1.caixa.gov.br/atendimento/telefones\\_da\\_caixa.asp](https://www1.caixa.gov.br/atendimento/telefones_da_caixa.asp)

**Acesse o site da CAIXA: [www.caixa.gov.br](http://www.caixa.gov.br)**

[IMPRIMIR](#)[RETORNAR](#)[FECHAR](#)



**Cliente:** MUNICIPIO DE TOBIAS BARRETO**CPF/CNPJ:** 013.119.300/0001-36**Agência:** 024 - TOBIAS BARRETO**Conta Corrente:** 22 / 300.214-0

---

**Dados do Título****Produto:** CDB AUTOMÁTICO**Rentabilidade:** Pós-Fixada

---

**Movimentação no Período**

<b>Data</b>	<b>Histórico</b>	<b>Valor (R\$)</b>
30/11/2023	Saldo Bruto Anterior	1.215,14
29/12/2023	Rendimento no Período	9,14
29/12/2023	Saldo Bruto Atual	1.224,28

**Saldo Líquido:** R\$ 1.224,28

---

**Resgates no Período**



## Consultas - Investimentos Fundos - Mensal

G3380206290067631  
02/01/2024 07:45:51

### Cliente

Agência 775-7  
Conta 21425-6 PM TOBIAS BARRETO-PAR -  
Mês/ano referência DEZEMBRO/2023

### BB RF CP Automático - CNPJ: 42.592.315/0001-15

Data	Histórico	Valor	Valor IR Prej. Comp.	Valor IOF	Quantidade cotas	Valor cota	Saldo cotas
30/11/2023	SALDO ANTERIOR	253.242,80			208.512,649683		
29/12/2023	SALDO ATUAL	254.980,07			208.512,649683		208.512,649683

### Resumo do mês

SALDO ANTERIOR	253.242,80
APLICAÇÕES (+)	0,00
RESGATES (-)	0,00
RENDIMENTO BRUTO (+)	1.737,27
IMPOSTO DE RENDA (-)	0,00
IOF (-)	0,00
RENDIMENTO LÍQUIDO	1.737,27
SALDO ATUAL =	254.980,07

### Valor da Cota

30/11/2023	1,214520101
29/12/2023	1,222851789

### Rentabilidade

No mês	0,6860
No ano	10,1715
Últimos 12 meses	10,1715

Transação efetuada com sucesso por: J4996326 ADILSON DE JESUS SANTOS.

Serviço de Atendimento ao Consumidor - SAC 0800 729 0722

Ouvidoria BB 0800 729 5678

Para deficientes auditivos 0800 729 0088



## Consultas - Investimentos Fundos - Mensal

G3380206290067631  
02/01/2024 07:46:24

### Cliente

Agência 775-7  
Conta 25989-6 PM TOBIAS BARRETO-EDUCA  
Mês/ano referência DEZEMBRO/2023

### BB RF CP Automático - CNPJ: 42.592.315/0001-15

Data	Histórico	Valor	Valor IR Prej. Comp.	Valor IOF	Quantidade cotas	Valor cota	Saldo cotas
30/11/2023	SALDO ANTERIOR	50,75			41,787458		
29/12/2023	SALDO ATUAL	51,10			41,787458		41,787458

### Resumo do mês

SALDO ANTERIOR	50,75
APLICAÇÕES (+)	0,00
RESGATES (-)	0,00
RENDIMENTO BRUTO (+)	0,35
IMPOSTO DE RENDA (-)	0,00
IOF (-)	0,00
RENDIMENTO LÍQUIDO	0,35
SALDO ATUAL =	51,10

### Valor da Cota

30/11/2023	1,214520101
29/12/2023	1,222851789

### Rentabilidade

No mês	0,6860
No ano	10,1715
Últimos 12 meses	10,1715

Transação efetuada com sucesso por: J4996326 ADILSON DE JESUS SANTOS.

Serviço de Atendimento ao Consumidor - SAC 0800 729 0722

Ouvidoria BB 0800 729 5678

Para deficientes auditivos 0800 729 0088



## Consultas - Investimentos Fundos - Mensal

G3380206290067631  
02/01/2024 07:46:55

### Cliente

Agência 775-7  
Conta 26585-3 PM TOBIAS BARRETO-EDUCA  
Mês/ano referência DEZEMBRO/2023

### BB RF CP Automático - CNPJ: 42.592.315/0001-15

Data	Histórico	Valor	Valor IR Prej. Comp.	Valor IOF	Quantidade cotas	Valor cota	Saldo cotas
30/11/2023	SALDO ANTERIOR	3.584,77			2.951,596516		
29/12/2023	SALDO ATUAL	3.609,37			2.951,596516		2.951,596516

### Resumo do mês

SALDO ANTERIOR 3.584,77  
APLICAÇÕES (+) 0,00  
RESGATES (-) 0,00  
RENDIMENTO BRUTO (+) 24,60  
IMPOSTO DE RENDA (-) 0,00  
IOF (-) 0,00  
RENDIMENTO LÍQUIDO 24,60  
SALDO ATUAL = 3.609,37

### Valor da Cota

30/11/2023 1,214520101  
29/12/2023 1,222851789

### Rentabilidade

No mês 0,6860  
No ano 10,1715  
Últimos 12 meses 10,1715

Transação efetuada com sucesso por: J4996326 ADILSON DE JESUS SANTOS.

Serviço de Atendimento ao Consumidor - SAC 0800 729 0722

Ouvidoria BB 0800 729 5678

Para deficientes auditivos 0800 729 0088



**Extrato Fundo de Investimento  
Para simples verificação**

Nome da Agência TOBIAS BARRETO, SE	Código 0739	Operação 5413	Emissão 02/01/2024
Fundo CAIXA FIC TRANSF VOLUNTÁRIAS POLIS	CNPJ do Fundo 10.740.552/0001-90	Início das Atividades do Fundo 15/10/2012	

**Rentabilidade do Fundo**

No Mês(%)	No Ano(%)	Nos Últimos 12 Meses(%)	Cota em: 30/11/2023	Cota em: 29/12/2023
0,6947	10,1495	10,1495	1,93321500	1,94664600

**Administradora**

Nome Caixa Econômica Federal	Endereço Av. Paulista nº 2.300, 11º andar, Bela Vista, São Paulo/SP - CEP 01310-300	CNPJ da Administradora 00.360.305/0001- 04
---------------------------------	--	---

**Cliente**

Nome MUNICÍPIO DE TOBIAS BARRETO	CPF/CNPJ 13.119.300/0001- 36	Conta Corrente 0006.000000071015- 3	Mês/Ano 12/2023	Folha 01/01
Análise do Perfil do Investidor		Data da Avaliação		

**Resumo da Movimentação**

Histórico	Valor em R\$	Qtde de Cotas
Saldo Anterior	3.462.272,49C	1.790.940,215263
Aplicações	0,00	0,000000
Resgates	2.360.588,91D	1.219.380,450798
Rendimento Bruto no Mês	10.940,95C	
IRRF	0,00	
IOF	0,00	
Taxa de Saída	0,00	
Saldo Bruto*	1.112.624,53C	571.559,764464
Resgate Bruto em Trânsito*	0,00	

(\* ) Valor sujeito à tributação, conforme legislação em vigor

**Movimentação Detalhada**

Data	Histórico	Valor R\$	Qtde de Cotas
04 / 12	RESGATE	1.791.062,22D	925.794,881711
	IRRF	0,00	
	IOF	0,00	
04 / 12	RESGATE	78.522,56D	40.588,077037
	IRRF	0,00	
	IOF	0,00	
15 / 12	RESGATE	20.622,17D	10.625,889545
	IRRF	0,00	
	IOF	0,00	
15 / 12	RESGATE	470.381,96D	242.371,602505
	IRRF	0,00	
	IOF	0,00	



**Dados de Tributação****Rendimento Base****IRRF**

0,00

0,00

**Informações ao Cotista**

Consulte seu extrato de fundos exclusivamente pelo Internet Banking CAIXA, de forma prática e segura, e beneficie-se de todas as vantagens que os serviços on-line lhe proporcionam. Fale com seu Gerente para solicitar a inibição do envio mensal do seu extrato pelos Correios. Além de reduzir suas despesas com impressão e postagem dos extratos, você contribui para preservação do meio-ambiente!

Prezado(a) Cotista, compareça à sua agência de relacionamento e cadastre ou atualize seu endereço de e-mail.

**Serviço de Atendimento ao Cotista**

SAC: **Endereço para Correspondência:**

**0800 - 726 0101** Av. Paulista nº 2.300, 11º andar, Bela Vista, São Paulo/SP - CEP 01310-300

Ouvidoria: **Endereço Eletrônico:**

**0800 725 7474** [https://www1.caixa.gov.br/atendimento/telefones\\_da\\_caixa.asp](https://www1.caixa.gov.br/atendimento/telefones_da_caixa.asp)

**Acesse o site da CAIXA: [www.caixa.gov.br](http://www.caixa.gov.br)**

[IMPRIMIR](#)[RETORNAR](#)[FECHAR](#)



## Consultas - Investimentos Fundos - Mensal

G3380206290067631  
02/01/2024 07:47:29

### Cliente

Agência 775-7  
Conta 26806-2 MUNICIPIO DE TOBIAS BARRE  
Mês/ano referência DEZEMBRO/2023

### BB RF CP Automático - CNPJ: 42.592.315/0001-15

Data	Histórico	Valor	Valor IR Prej. Comp.	Valor IOF	Quantidade cotas	Valor cota	Saldo cotas
30/11/2023	SALDO ANTERIOR	142.837,13			117.607,876537		
29/12/2023	SALDO ATUAL	143.817,00			117.607,876537		117.607,876537

### Resumo do mês

SALDO ANTERIOR	142.837,13
APLICAÇÕES (+)	0,00
RESGATES (-)	0,00
RENDIMENTO BRUTO (+)	979,87
IMPOSTO DE RENDA (-)	0,00
IOF (-)	0,00
RENDIMENTO LÍQUIDO	979,87
SALDO ATUAL =	143.817,00

### Valor da Cota

30/11/2023	1,214520101
29/12/2023	1,222851789

### Rentabilidade

No mês	0,6860
No ano	10,1715
Últimos 12 meses	10,1715

Transação efetuada com sucesso por: J4996326 ADILSON DE JESUS SANTOS.

Serviço de Atendimento ao Consumidor - SAC 0800 729 0722

Ouvidoria BB 0800 729 5678

Para deficientes auditivos 0800 729 0088



## Consultas - Investimentos Fundos - Mensal

G3380206290067631  
02/01/2024 07:28:07

### Cliente

Agência 775-7  
Conta 26805-4 MUNICIPIO DE TOBIAS BARRE  
Mês/ano referência DEZEMBRO/2023

### BB RF CP Automático - CNPJ: 42.592.315/0001-15

Data	Histórico	Valor	Valor IR Prej. Comp.	Valor IOF	Quantidade cotas	Valor cota	Saldo cotas
30/11/2023	SALDO ANTERIOR	344.920,70			283.997,519488		
29/12/2023	SALDO ATUAL	347.286,87			283.997,519488		283.997,519488

### Resumo do mês

SALDO ANTERIOR	344.920,70
APLICAÇÕES (+)	0,00
RESGATES (-)	0,00
RENDIMENTO BRUTO (+)	2.366,17
IMPOSTO DE RENDA (-)	0,00
IOF (-)	0,00
RENDIMENTO LÍQUIDO	2.366,17
SALDO ATUAL =	347.286,87

### Valor da Cota

30/11/2023	1,214520101
29/12/2023	1,222851789

### Rentabilidade

No mês	0,6860
No ano	10,1715
Últimos 12 meses	10,1715

Transação efetuada com sucesso por: J4996326 ADILSON DE JESUS SANTOS.

Serviço de Atendimento ao Consumidor - SAC 0800 729 0722

Ouvidoria BB 0800 729 5678

Para deficientes auditivos 0800 729 0088



**Extrato Fundo de Investimento  
Para simples verificação**

Nome da Agência TOBIAS BARRETO, SE	Código 0739	Operação 5413	Emissão 02/01/2024
Fundo CAIXA FIC TRANSF VOLUNTÁRIAS POLIS	CNPJ do Fundo 10.740.552/0001-90	Início das Atividades do Fundo 15/10/2012	

**Rentabilidade do Fundo**

No Mês(%)	No Ano(%)	Nos Últimos 12 Meses(%)	Cota em: 30/11/2023	Cota em: 29/12/2023
0,6947	10,1495	10,1495	1,93321500	1,94664600

**Administradora**

Nome Caixa Econômica Federal	Endereço Av. Paulista nº 2.300, 11º andar, Bela Vista, São Paulo/SP - CEP 01310-300	CNPJ da Administradora 00.360.305/0001- 04
---------------------------------	--	---

**Cliente**

Nome TOBIAS BARRETO PREFEITURA GABINE	CPF/CNPJ 13.119.300/0001- 36	Conta Corrente 0006.000000672011- 8	Mês/Ano 12/2023	Folha 01/01
Análise do Perfil do Investidor		Data da Avaliação		

**Resumo da Movimentação**

Histórico	Valor em R\$	Qtde de Cotas
Saldo Anterior	25.127,61C	12.997,834477
Aplicações	1.913.097,61C	986.603,193478
Resgates	621.815,96D	320.020,571256
Rendimento Bruto no Mês	6.493,31C	
IRRF	0,00	
IOF	0,00	
Taxa de Saída	0,00	
Saldo Bruto*	1.322.902,57C	679.580,456698
Resgate Bruto em Trânsito*	0,00	

(\* Valor sujeito à tributação, conforme legislação em vigor)

**Movimentação Detalhada**

Data	Histórico	Valor R\$	Qtde de Cotas
06 / 12	APLICACAO	2.128,86C	1.099,612656
12 / 12	APLICACAO	1.812.924,75C	935.104,147485
13 / 12	APLICACAO	44,00C	22,687241
15 / 12	RESGATE	323.815,96D	166.851,195974
	IRRF	0,00	
	IOF	0,00	
26 / 12	RESGATE	98.000,00D	50.393,765691
	IRRF	0,00	
	IOF	0,00	
27 / 12	APLICACAO	98.000,00C	50.376,746094
28 / 12	RESGATE	200.000,00D	102.775,609590
	IRRF	0,00	
	IOF	0,00	

**Dados de Tributação****Rendimento Base****IRRF**

0,00

0,00

**Informações ao Cotista**

Consulte seu extrato de fundos exclusivamente pelo Internet Banking CAIXA, de forma prática e segura, e beneficie-se de todas as vantagens que os serviços on-line lhe proporcionam. Fale com seu Gerente para solicitar a inibição do envio mensal do seu extrato pelos Correios. Além de reduzir suas despesas com impressão e postagem dos extratos, você contribui para preservação do meio-ambiente!

Prezado(a) Cotista, compareça à sua agência de relacionamento e cadastre ou atualize seu endereço de e-mail.

**Serviço de Atendimento ao Cotista****SAC: Endereço para Correspondência:****0800 - 726 0101** Av. Paulista nº 2.300, 11º andar, Bela Vista, São Paulo/SP - CEP 01310-300**Ouvidoria: Endereço Eletrônico:****0800 725 7474** [https://www1.caixa.gov.br/atendimento/telefones\\_da\\_caixa.asp](https://www1.caixa.gov.br/atendimento/telefones_da_caixa.asp)**Acesse o site da CAIXA: [www.caixa.gov.br](http://www.caixa.gov.br)****IMPRIMIR****RETORNAR****FECHAR**





## Consultas - Investimentos Fundos - Mensal

G3311508352072281  
15/01/2024 08:40:11

### Cliente

Agência 775-7  
Conta 27462-3 MUNICIPIO DE TOBIAS BARRE  
Mês/ano referência DEZEMBRO/2023

### BB RF CP Automático - CNPJ: 42.592.315/0001-15

Data	Histórico	Valor	Valor IR Prej. Comp.	Valor IOF	Quantidade cotas	Valor cota	Saldo cotas
30/11/2023	SALDO ANTERIOR	0,00					
12/12/2023	APLICAÇÃO	390.256,72			320.428,650794	1,217920804	320.428,650794
29/12/2023	SALDO ATUAL	391.836,75			320.428,650794		320.428,650794

### Resumo do mês

SALDO ANTERIOR	0,00
APLICAÇÕES (+)	390.256,72
RESGATES (-)	0,00
RENDIMENTO BRUTO (+)	1.580,03
IMPOSTO DE RENDA (-)	0,00
IOF (-)	0,00
RENDIMENTO LÍQUIDO	1.580,03
SALDO ATUAL =	391.836,75

### Valor da Cota

30/11/2023	1,214520101
29/12/2023	1,222851789

### Rentabilidade

No mês	0,6860
No ano	10,1715
Últimos 12 meses	10,1715

Transação efetuada com sucesso por: J4996326 ADILSON DE JESUS SANTOS.

Serviço de Atendimento ao Consumidor - SAC 0800 729 0722

Ouvidoria BB 0800 729 5678

Para deficientes auditivos 0800 729 0088



## Consultas - Investimentos Fundos - Mensal

G3310314536239531  
03/01/2024 14:58:26

### Cliente

Agência 775-7  
Conta 27551-4 PM TOBIAS BARRETO-ESCOL  
Mês/ano referência DEZEMBRO/2023

### BB RF CP Automático - CNPJ: 42.592.315/0001-15

Data	Histórico	Valor	Valor IR Prej. Comp.	Valor IOF	Quantidade cotas	Valor cota	Saldo cotas
30/11/2023	SALDO ANTERIOR	0,00					
29/12/2023	APLICAÇÃO	485.377,72			396.922,770499	1,222851789	396.922,770499
29/12/2023	SALDO ATUAL	485.377,72			396.922,770499		396.922,770499

### Resumo do mês

SALDO ANTERIOR 0,00  
APLICAÇÕES (+) 485.377,72  
RESGATES (-) 0,00  
RENDIMENTO BRUTO (-) 0,00  
IMPOSTO DE RENDA (-) 0,00  
IOF (-) 0,00  
RENDIMENTO LÍQUIDO 0,00  
SALDO ATUAL = 485.377,72

### Valor da Cota

30/11/2023 1,214520101  
29/12/2023 1,222851789

### Rentabilidade

No mês 0,6860  
No ano 10,1715  
Últimos 12 meses 10,1715

Transação efetuada com sucesso por: J4996326 ADILSON DE JESUS SANTOS.

Serviço de Atendimento ao Consumidor - SAC 0800 729 0722

Ouvidoria BB 0800 729 5678

Para deficientes auditivos 0800 729 0088



## Dados do Cliente

Nome

PM TOBIAS BARRETO-ESCOL

Agência

775-7

Conta

27551-4

Perfil do Investidor

SEM QUESTIONARIO

Carteira de Investimentos

Aderente ao Perfil

FUNDO

BB RF CP Automático

CNPJ

42.592.315/0001-15

Nr. Doc.	Data	Histórico	Valor	IR	Base Calc. IR	Comp. IR	IOF	Quant. Cotas	Saldo Cotas
0	30/11/2023	Saldo Anterior	0,00	0,00	0,00	0,00	0,00	0	0,000000
909077529	29/12/2023	Aplicação	485.377,72	0,00	0,000000	0,00	0,00	396.922,770499	396.922,770499
0	29/12/2023	Saldo Atual	485.377,72	0,00	0,00	0,00	0,00	0	396.922,770499

## VALORES LÍQUIDOS PARA RESGATE

Projeção para 29/12/2023 - Cota: 1,222851789

Disponível p/ Resg.	485.699,82
Saldo em Carência p/Resg.	0,00
IR estimado 20,00%	0,00
IR complementar	0,00
IOF estimado	0,00

## Resumo do Mês

Saldo Anterior	0,00
Aplicações	485.377,72
Resgates	0,00
Imposto de Renda	0,00
IOF	0,00
Saldo Atual	485.377,72

## Valor da Cota

30/11/2023	1,214520101
29/12/2023	1,222851789

## Rentabilidades %

No mês	+ 0,69
No ano	+ 10,17

Últimos 12 meses

+ 10,17

### Aplicações em ser

Data	Documento	Valor Aplicado	Quantidade cotas	Saldo cotas
29/12/2023	909077529	485.377,72	396.922,770499	396.922,770499000

Central de Atendimento Banco do Brasil S.A.  
Capitais e Regiões Metropolitanas  
4004 0001 Demais localidades 0800 729 0001  
Deficiente Auditivo ou de Fala 0800 729 0088  
Ouvidoria Banco do Brasil 0800 729 5678  
SAC 0800 729 0722 ou acesse bb.com.br

**BBDTVM - CNPJ nº 30.822.936/0001-69**  
Praça XV de Novembro, 20 - 3º andar  
CEP 20.010-010 - Rio de Janeiro (RJ)  
bbdtvm@bb.com.br



## Consultas - Investimentos Fundos - Mensal

G3340210317306381  
02/01/2024 10:51:03

### Cliente

Agência 775-7  
Conta 21164-8 TOBIAS BARBL MAC FNAS  
Mês/ano referência DEZEMBRO/2023

### BB RF CP Automático - CNPJ: 42.592.315/0001-15

Data	Histórico	Valor	Valor IR Prej. Comp.	Valor IOF	Quantidade cotas	Valor cota	Saldo cotas
30/11/2023	SALDO ANTERIOR	134.699,01			110.907,189847		
01/12/2023	APLICAÇÃO	6.855,63			5.642,782635	1,214937814	116.549,972482
05/12/2023	RESGATE	100,00			82,250669	1,215795587	116.467,721813
	Aplicação 30/05/2022	100,00			82,250669		
06/12/2023	RESGATE	1.617,70			1.330,101387	1,216223076	115.137,620426
	Aplicação 30/05/2022	1.617,70			1.330,101387		
07/12/2023	RESGATE	4.000,00			3.287,712300	1,216651469	111.849,908126
	Aplicação 30/05/2022	4.000,00			3.287,712300		
08/12/2023	RESGATE	788,90			648,191132	1,217079286	111.201,716994
	Aplicação 30/05/2022	788,90			648,191132		
13/12/2023	RESGATE	1.500,00			1.231,175330	1,218347999	109.970,541664
	Aplicação 30/05/2022	1.500,00			1.231,175330		
14/12/2023	RESGATE	1.549,30			1.271,189888	1,218779361	108.699,351776
	Aplicação 30/05/2022	1.549,30			1.271,189888		
18/12/2023	RESGATE	100,00			81,994530	1,219593549	108.617,357246
	Aplicação 30/05/2022	100,00			81,994530		
20/12/2023	RESGATE	1.617,70			1.325,539354	1,220408881	107.291,817892
	Aplicação 30/05/2022	1.617,70			1.325,539354		
22/12/2023	APLICAÇÃO	6.918,05			5.664,833142	1,221227497	112.956,651034
29/12/2023	APLICAÇÃO	6.960,00			5.691,613703	1,222851789	118.648,264737
29/12/2023	SALDO ATUAL	145.089,24			118.648,264737		118.648,264737

### Resumo do mês

SALDO ANTERIOR	134.699,01
APLICAÇÕES (+)	20.733,68
RESGATES (-)	11.273,60
RENDIMENTO BRUTO (+)	930,15
IMPOSTO DE RENDA (-)	0,00
IOF (-)	0,00
RENDIMENTO LÍQUIDO	930,15
SALDO ATUAL =	145.089,24

### Valor da Cota

30/11/2023	1,214520101
29/12/2023	1,222851789

### Rentabilidade

No mês	0,6860
No ano	10,1715
Últimos 12 meses	10,1715

Transação efetuada com sucesso por: JA609472 ELENILZA CARVALHO SANTOS.

Serviço de Atendimento ao Consumidor - SAC 0800 729 0722

Ouvidoria BB 0800 729 5678

Para deficientes auditivos 0800 729 0088





## Consultas - Investimentos Fundos - Mensal

G3340210317306381  
02/01/2024 10:56:28

### Cliente

Agência 775-7  
Conta 19881-1 TOBIAS BARACESUASTRAB  
Mês/ano referência DEZEMBRO/2023

### BB RF CP Automático - CNPJ: 42.592.315/0001-15

Data	Histórico	Valor	Valor IR Prej. Comp.	Valor IOF	Quantidade cotas	Valor cota	Saldo cotas
30/11/2023	SALDO ANTERIOR	40,82			33,609385		
29/12/2023	SALDO ATUAL	41,10			33,609385		33,609385

### Resumo do mês

SALDO ANTERIOR	40,82
APLICAÇÕES (+)	0,00
RESGATES (-)	0,00
RENDIMENTO BRUTO (+)	0,28
IMPOSTO DE RENDA (-)	0,00
IOF (-)	0,00
RENDIMENTO LÍQUIDO	0,28
SALDO ATUAL =	41,10

### Valor da Cota

30/11/2023	1,214520101
29/12/2023	1,222851789

### Rentabilidade

No mês	0,6860
No ano	10,1715
Últimos 12 meses	10,1715

Transação efetuada com sucesso por: JA609472 ELENILZA CARVALHO SANTOS.

Serviço de Atendimento ao Consumidor - SAC 0800 729 0722

Ouvidoria BB 0800 729 5678

Para deficientes auditivos 0800 729 0088



## Consultas - Investimentos Fundos - Mensal

G3340210317306381  
02/01/2024 10:53:55

### Cliente

Agência 775-7  
Conta 19884-6 TOBIAS BARBL GBF FNAS  
Mês/ano referência DEZEMBRO/2023

### BB RF CP Automático - CNPJ: 42.592.315/0001-15

Data	Histórico	Valor	Valor IR Prej. Comp.	Valor IOF	Quantidade cotas	Valor cota	Saldo cotas
30/11/2023	SALDO ANTERIOR	242.351,45			199.545,029711		
05/12/2023	RESGATE	6.701,70			5.512,193062	1,215795587	194.032,836649
	Aplicação 21/06/2023	6.701,70			5.512,193062		
06/12/2023	RESGATE	300,00			246,665275	1,216223076	193.786,171374
	Aplicação 21/06/2023	300,00			246,665275		
07/12/2023	RESGATE	4.000,00			3.287,712300	1,216651469	190.498,459074
	Aplicação 21/06/2023	4.000,00			3.287,712300		
08/12/2023	RESGATE	780,90			641,618019	1,217079286	189.856,841055
	Aplicação 21/06/2023	780,90			641,618019		
14/12/2023	RESGATE	4.191,13			3.438,793053	1,218779361	186.418,048002
	Aplicação 21/06/2023	1.395,84			1.145,276470		
	Aplicação 07/07/2023	2.795,29			2.293,516583		
18/12/2023	RESGATE	6.701,70			5.495,027426	1,219593549	180.923,020576
	Aplicação 07/07/2023	6.701,70			5.495,027426		
19/12/2023	RESGATE	2.203,80			1.806,391923	1,220001026	179.116,628653
	Aplicação 07/07/2023	2.203,80			1.806,391923		
26/12/2023	APLICAÇÃO	25.414,97			20.804,071170	1,221634448	199.920,699823
28/12/2023	RESGATE	2.203,80			1.802,780829	1,222444772	198.117,918994
	Aplicação 07/07/2023	2.203,80			1.802,780829		
29/12/2023	SALDO ATUAL	242.268,85			198.117,918994		198.117,918994

### Resumo do mês

SALDO ANTERIOR	242.351,45
APLICAÇÕES (+)	25.414,97
RESGATES (-)	27.083,03
RENDIMENTO BRUTO (+)	1.585,46
IMPOSTO DE RENDA (-)	0,00
IOF (-)	0,00
RENDIMENTO LÍQUIDO	1.585,46
SALDO ATUAL =	242.268,85

### Valor da Cota

30/11/2023	1,214520101
29/12/2023	1,222851789

### Rentabilidade

No mês	0,6860
No ano	10,1715
Últimos 12 meses	10,1715

Transação efetuada com sucesso por: JA609472 ELENILZA CARVALHO SANTOS.

Serviço de Atendimento ao Consumidor - SAC 0800 729 0722

Ouvidoria BB 0800 729 5678

Para deficientes auditivos 0800 729 0088



## Consultas - Investimentos Fundos - Mensal

G3340210317306381  
02/01/2024 10:54:26

### Cliente

Agência 775-7  
Conta 19887-0 TOBIAS BARBL PSB FNAS  
Mês/ano referência DEZEMBRO/2023

### BB RF CP Automático - CNPJ: 42.592.315/0001-15

Data	Histórico	Valor	Valor IR Prej. Comp.	Valor IOF	Quantidade cotas	Valor cota	Saldo cotas
30/11/2023	SALDO ANTERIOR	1.108,78			912,936072		
01/12/2023	APLICAÇÃO	23.391,80			19.253,495718	1,214937814	20.166,431790
05/12/2023	RESGATE	1.717,70			1.412,819736	1,215795587	18.753,612054
	Aplicação 19/10/2023	1.109,94			912,936072		
	Aplicação 01/12/2023	607,76			499,883664		
06/12/2023	RESGATE	600,00			493,330551	1,216223076	18.260,281503
	Aplicação 01/12/2023	600,00			493,330551		
08/12/2023	RESGATE	9.888,89			8.125,099255	1,217079286	10.135,182248
	Aplicação 01/12/2023	9.888,89			8.125,099255		
14/12/2023	RESGATE	3.939,22			3.232,102648	1,218779361	6.903,079600
	Aplicação 01/12/2023	3.939,22			3.232,102648		
18/12/2023	RESGATE	1.717,70			1.408,420044	1,219593549	5.494,659556
	Aplicação 01/12/2023	1.717,70			1.408,420044		
20/12/2023	RESGATE	5.539,04			4.538,675592	1,220408881	955,983964
	Aplicação 01/12/2023	5.539,04			4.538,675592		
22/12/2023	APLICAÇÃO	22.764,39			18.640,580936	1,221227497	19.596,564900
28/12/2023	RESGATE	19.217,03			15.720,162121	1,222444772	3.876,402779
	Aplicação 01/12/2023	1.168,64			955,983964		
	Aplicação 22/12/2023	18.048,39			14.764,178157		
29/12/2023	APLICAÇÃO	27.296,49			22.321,993757	1,222851789	26.198,396536
29/12/2023	SALDO ATUAL	32.036,76			26.198,396536		26.198,396536

### Resumo do mês

SALDO ANTERIOR	1.108,78
APLICAÇÕES (+)	73.452,68
RESGATES (-)	42.619,58
RENDIMENTO BRUTO (+)	94,88
IMPOSTO DE RENDA (-)	0,00
IOF (-)	0,00
RENDIMENTO LÍQUIDO	94,88
SALDO ATUAL =	32.036,76

### Valor da Cota

30/11/2023	1,214520101
29/12/2023	1,222851789

### Rentabilidade

No mês	0,6860
No ano	10,1715
Últimos 12 meses	10,1715

Transação efetuada com sucesso por: JA609472 ELENILZA CARVALHO SANTOS.

Serviço de Atendimento ao Consumidor - SAC 0800 729 0722

Ouvidoria BB 0800 729 5678

Para deficientes auditivos 0800 729 0088



## Consultas - Investimentos Fundos - Mensal

G3340210317306381  
02/01/2024 10:57:02

### Cliente

Agência 775-7  
Conta 19885-4 TOBIAS BBL GSUAS FNAS  
Mês/ano referência DEZEMBRO/2023

### BB RF CP Automático - CNPJ: 42.592.315/0001-15

Data	Histórico	Valor	Valor IR Prej. Comp.	Valor IOF	Quantidade cotas	Valor cota	Saldo cotas
30/11/2023	SALDO ANTERIOR	4.209,24			3.465,761201		
29/12/2023	SALDO ATUAL	4.238,11			3.465,761201		3.465,761201

### Resumo do mês

SALDO ANTERIOR	4.209,24
APLICAÇÕES (+)	0,00
RESGATES (-)	0,00
RENDIMENTO BRUTO (+)	28,87
IMPOSTO DE RENDA (-)	0,00
IOF (-)	0,00
RENDIMENTO LÍQUIDO	28,87
SALDO ATUAL =	4.238,11

### Valor da Cota

30/11/2023	1,214520101
29/12/2023	1,222851789

### Rentabilidade

No mês	0,6860
No ano	10,1715
Últimos 12 meses	10,1715

Transação efetuada com sucesso por: JA609472 ELENILZA CARVALHO SANTOS.

Serviço de Atendimento ao Consumidor - SAC 0800 729 0722

Ouvidoria BB 0800 729 5678

Para deficientes auditivos 0800 729 0088



## Consultas - Investimentos Fundos - Mensal

G3340210317306381  
02/01/2024 10:57:30

### Cliente

Agência 775-7  
Conta 19882-X TOBIAS BARRBPC ESCOLA  
Mês/ano referência DEZEMBRO/2023

### BB RF CP Automático - CNPJ: 42.592.315/0001-15

Data	Histórico	Valor	Valor IR Prej. Comp.	Valor IOF	Quantidade cotas	Valor cota	Saldo cotas
30/11/2023	SALDO ANTERIOR	383,00			315,354102		
29/12/2023	SALDO ATUAL	385,63			315,354102		315,354102

### Resumo do mês

SALDO ANTERIOR	383,00
APLICAÇÕES (+)	0,00
RESGATES (-)	0,00
RENDIMENTO BRUTO (+)	2,63
IMPOSTO DE RENDA (-)	0,00
IOF (-)	0,00
RENDIMENTO LÍQUIDO	2,63
SALDO ATUAL =	385,63

### Valor da Cota

30/11/2023	1,214520101
29/12/2023	1,222851789

### Rentabilidade

No mês	0,6860
No ano	10,1715
Últimos 12 meses	10,1715

Transação efetuada com sucesso por: JA609472 ELENILZA CARVALHO SANTOS.

Serviço de Atendimento ao Consumidor - SAC 0800 729 0722

Ouvidoria BB 0800 729 5678

Para deficientes auditivos 0800 729 0088



Visualizar Pix agrupados**Extrato de Conta Corrente**G338020629006763008  
02/01/2024 06:59:02**Ciente - Conta atual**

Agência 775-7  
 Conta corrente 50000-3 P M T BARRETO LICENCAS  
 Período do extrato 12 / 2023

**Lançamentos**

Dt. balancete	Dt. movimento	Ag. origem	Lote	Histórico	Documento	Valor R\$	Saldo
30/11/2023		0000	00000	000 Saldo Anterior			0,00 C
01/12/2023		0000	14109	617 Recebimento de guias	95.521	3.925,62 C	
01/12/2023		0775	99015	470 Transferência enviada	550.775.000.016.729	11.000,00 D	
				01/12 11:29 FUNDO MUNICIPAL DE ASSIS			
01/12/2023		0000	13105	393 TED Transf.Eletr.Disponiv	120.101	12.600,00 D	
				047 0024 011388708000188 FUNDO MUNICIP			
01/12/2023		0000	13113	170 Tarif Guia c/Bar Internet	95.521	8,79 D	
				Tar. agrupadas - ocorrencia 30/11/2023			
01/12/2023		0000	13113	170 Tarifa Guias c/Barras PGT	95.521	52,74 D	
				Tar. agrupadas - ocorrencia 30/11/2023			
01/12/2023		0000	13113	170 Guias Arrecadação Pix Mun	95.521	139,16 D	
				Tar. agrupadas - ocorrencia 30/11/2023			
01/12/2023		0000	13113	310 Tar DOC/TED Eletrônico	823.351.100.034.334	11,50 D	
				Cobrança referente 01/12/2023			
01/12/2023		0000	00000	848 Resgate Automático	1.987	19.886,57 C	0,00 C
04/12/2023		0000	14109	617 Recebimento de guias	95.521	3.978,50 C	
04/12/2023		0000	14056	632 Ordem Bancária	6.586.183.000.010	204,02 C	
				060153560001-85 TRIBUNAL REGIONAL ELEI			
04/12/2023		0000	13113	170 Tarif Guia c/Bar Internet	95.521	8,79 D	
				Tar. agrupadas - ocorrencia 01/12/2023			
04/12/2023		0000	13113	170 Tarifa Guias c/Barra TAA	95.521	2,93 D	
				Tar. agrupadas - ocorrencia 01/12/2023			
04/12/2023		0000	13113	170 Guias Arrecadação Pix Mun	95.521	5,68 D	
				Tar. agrupadas - ocorrencia 01/12/2023			
04/12/2023		0000	00000	271 BB-APLIC C.PRZ-APL.AUT	1.987	4.165,12 D	0,00 C
05/12/2023		0000	14109	617 Recebimento de guias	95.521	3.517,30 C	
05/12/2023		0000	13113	170 Tarif Guia c/Bar Internet	95.521	8,79 D	
				Tar. agrupadas - ocorrencia 04/12/2023			
05/12/2023		0000	13113	170 Tarifa Guias c/Barra TAA	95.521	2,93 D	
				Tar. agrupadas - ocorrencia 04/12/2023			
05/12/2023		0000	13113	170 Tarifa Guias c/Barras PGT	95.521	11,72 D	
				Tar. agrupadas - ocorrencia 04/12/2023			
05/12/2023		0000	13113	170 Guias Arrecadação Pix Mun	95.521	56,80 D	
				Tar. agrupadas - ocorrencia 04/12/2023			
05/12/2023		0000	00000	271 BB-APLIC C.PRZ-APL.AUT	1.987	3.437,06 D	0,00 C
06/12/2023		0000	14109	617 Recebimento de guias	95.521	2.358,88 C	
06/12/2023		0000	14175	976 Tributo ISS LC 157 TED	34.529.985	226,80 C	
				FUNDAÇÃO ESTADUAL DE SAÚDE			
06/12/2023		0000	14175	976 Tributo ISS LC 157 TED	34.570.026	8,25 C	

## FUNDAÇÃO ESTADUAL DE SAÚDE

06/12/2023	0775	99015	470 Transferência enviada	553.361.000.022.639	6.664,00 D	
			06/12 08:54 A A A A GESTAO PUBL LTDA			
06/12/2023	0000	13105	393 TED Transf.Eletr.Disponiv	120.601	3.300,00 D	
			047 0024 011388708000188 FUNDO MUNICIP			
06/12/2023	0000	13113	170 Tarif Guia c/Bar Internet	95.521	5,86 D	
			Tar. agrupadas - ocorrencia 05/12/2023			
06/12/2023	0000	13113	170 Tarifa Guias c/Barras PGT	95.521	17,58 D	
			Tar. agrupadas - ocorrencia 05/12/2023			
06/12/2023	0000	13113	170 Guias Arrecadação Pix Mun	95.521	8,52 D	
			Tar. agrupadas - ocorrencia 05/12/2023			
06/12/2023	0000	13113	310 Tar DOC/TED Eletrônico	833.401.200.108.892	12,00 D	
			Cobrança referente 06/12/2023			
06/12/2023	0000	00000	848 Resgate Automático	1.987	7.414,03 C	0,00 C
07/12/2023	0000	14109	617 Recebimento de guias	95.521	2.144,34 C	
07/12/2023	0000	14397	821 Pix - Recebido	4.793.082.629	3,00 C	
			07/12 13:24 00003877852564 Elton queir			
07/12/2023	0775	99015	470 Transferência enviada	550.775.000.011.603	2.350,00 D	
			07/12 16:21 PMTB MOVIMENTO			
07/12/2023	0000	13113	170 Tarif Guia c/Bar Internet	95.521	2,93 D	
			Tar. agrupadas - ocorrencia 06/12/2023			
07/12/2023	0000	13113	170 Tarifa Guias c/Barras PGT	95.521	2,93 D	
			Tar. agrupadas - ocorrencia 06/12/2023			
07/12/2023	0000	13113	170 Guias Arrecadação Pix Mun	95.521	25,56 D	
			Tar. agrupadas - ocorrencia 06/12/2023			
07/12/2023	0000	00000	848 Resgate Automático	1.987	234,08 C	0,00 C
08/12/2023	0000	14109	617 Recebimento de guias	95.521	13.417,43 C	
08/12/2023	0000	13113	170 Tarifa Guias c/Barras PGT	95.521	11,72 D	
			Tar. agrupadas - ocorrencia 07/12/2023			
08/12/2023	0000	13113	170 Guias Arrecadação Pix Mun	95.521	17,04 D	
			Tar. agrupadas - ocorrencia 07/12/2023			
08/12/2023	0000	00000	271 BB-APLIC C.PRZ-APL.AUT	1.987	13.388,67 D	0,00 C
11/12/2023	0000	14109	617 Recebimento de guias	95.521	2.872,64 C	
11/12/2023	0000	14397	821 Pix - Recebido	4.823.556.866	1,00 C	
			11/12 09:46 00006544994545 Michele Nas			
11/12/2023	0000	14397	821 Pix - Recebido	4.826.066.241	1,00 C	
			11/12 13:10 00007699643542 Elen Silva			
11/12/2023	0000	13113	170 Tarifa Guia c/Barra Gefin	95.521	5,86 D	
			Tar. agrupadas - ocorrencia 08/12/2023			
11/12/2023	0000	13113	170 Tarifa Guias c/Barras PGT	95.521	5,86 D	
			Tar. agrupadas - ocorrencia 08/12/2023			
11/12/2023	0000	13113	170 Guias Arrecadação Pix Mun	95.521	31,24 D	
			Tar. agrupadas - ocorrencia 08/12/2023			
11/12/2023	0000	00000	271 BB-APLIC C.PRZ-APL.AUT	1.987	2.831,68 D	0,00 C
12/12/2023	0000	14109	617 Recebimento de guias	95.521	60.028,17 C	
12/12/2023	0000	13113	170 Tarif Guia c/Bar Internet	95.521	5,86 D	
			Tar. agrupadas - ocorrencia 11/12/2023			
12/12/2023	0000	13113	170 Tarifa Guia c/Barra Gefin	95.521	20,51 D	
			Tar. agrupadas - ocorrencia 11/12/2023			
12/12/2023	0000	13113	170 Tarifa Guia c/Barra Coban	95.521	3,82 D	
			Tar. agrupadas - ocorrencia 11/12/2023			

12/12/2023	0000	13113	170 Tarifa Guias c/Barras PGT Tar. agrupadas - ocorrencia 11/12/2023	95.521	17,58 D	
12/12/2023	0000	13113	170 Guias Arrecadação Pix Mun Tar. agrupadas - ocorrencia 11/12/2023	95.521	136,32 D	
12/12/2023	0000	00000	271 BB-APLIC C.PRZ-APL.AUT	1.987	59.844,08 D	0,00 C
13/12/2023	0000	14109	617 Recebimento de guias	95.521	2.178,66 C	
13/12/2023	0775	99015	470 Transferência enviada 13/12 09:57 PMTB MOVIMENTO	550.775.000.011.603	78.000,00 D	
13/12/2023	0000	13113	170 Tarif Guia c/Bar Internet Tar. agrupadas - ocorrencia 12/12/2023	95.521	3,04 D	
13/12/2023	0000	13113	170 Tarifa Guias c/Barras PGT Tar. agrupadas - ocorrencia 12/12/2023	95.521	6,08 D	
13/12/2023	0000	13113	170 Guias Arrecadação Pix Mun Tar. agrupadas - ocorrencia 12/12/2023	95.521	58,80 D	
13/12/2023	0000	00000	848 Resgate Automático	1.987	75.889,26 C	0,00 C
14/12/2023	0000	14109	617 Recebimento de guias	95.521	5.164,15 C	
14/12/2023	0000	14397	821 Pix - Recebido 14/12 08:15 00006268525523 HELENA PRIS	4.850.114.673	1,00 C	
14/12/2023	0000	14056	632 Ordem Bancária 060153560001-85 TRIBUNAL REGIONAL ELEI	6.936.482.000.010	204,02 C	
14/12/2023	0775	99015	470 Transferência enviada 14/12 16:42 PMTB MOVIMENTO	550.775.000.011.603	5.500,00 D	
14/12/2023	0000	13113	170 Tarif Guia c/Bar Internet Tar. agrupadas - ocorrencia 13/12/2023	95.521	3,04 D	
14/12/2023	0000	13113	170 Tarifa Guias c/Barras PGT Tar. agrupadas - ocorrencia 13/12/2023	95.521	18,24 D	
14/12/2023	0000	13113	170 Guias Arrecadação Pix Mun Tar. agrupadas - ocorrencia 13/12/2023	95.521	44,10 D	
14/12/2023	0000	00000	848 Resgate Automático	1.987	196,21 C	0,00 C
15/12/2023	0000	14109	617 Recebimento de guias	95.521	867,40 C	
15/12/2023	0000	13113	170 Tarifa Guias c/Barras PGT Tar. agrupadas - ocorrencia 14/12/2023	95.521	9,12 D	
15/12/2023	0000	13113	170 Guias Arrecadação Pix Mun Tar. agrupadas - ocorrencia 14/12/2023	95.521	17,64 D	
15/12/2023	0000	00000	271 BB-APLIC C.PRZ-APL.AUT	1.987	840,64 D	0,00 C
18/12/2023	0000	14109	617 Recebimento de guias	95.521	4.243,40 C	
18/12/2023	0000	14397	821 Pix - Recebido 16/12 11:23 00007329365513 RAFAELA FRA	4.870.166.170	1,00 C	
18/12/2023	0000	14397	821 Pix - Recebido 18/12 11:30 00009423969526 ROZANGELA O	4.882.310.075	1,00 C	
18/12/2023	0000	13113	170 Tarif Guia c/Bar Internet Tar. agrupadas - ocorrencia 15/12/2023	95.521	3,04 D	
18/12/2023	0000	13113	170 Tarifa Guia c/Barra Gefin Tar. agrupadas - ocorrencia 15/12/2023	95.521	3,04 D	
18/12/2023	0000	13113	170 Tarifa Guia c/Barra Coban Tar. agrupadas - ocorrencia 15/12/2023	95.521	3,96 D	
18/12/2023	0000	13113	170 Tarifa Guias c/Barras PGT Tar. agrupadas - ocorrencia 15/12/2023	95.521	3,04 D	
18/12/2023	0000	13113	170 Guias Arrecadação Pix Mun Tar. agrupadas - ocorrencia 15/12/2023	95.521	11,76 D	
18/12/2023	0000	00000	271 BB-APLIC C.PRZ-APL.AUT	1.987	4.220,56 D	0,00 C

19/12/2023	0000	14109	617 Recebimento de guias		95.521	1.034,65 C	
19/12/2023	0000	13113	170 Tarif Guia c/Bar Internet		95.521	6,08 D	
			Tar. agrupadas - ocorrencia 18/12/2023				
19/12/2023	0000	13113	170 Tarifa Guias c/Barras PGT		95.521	9,12 D	
			Tar. agrupadas - ocorrencia 18/12/2023				
19/12/2023	0000	13113	170 Guias Arrecadação Pix Mun		95.521	76,44 D	
			Tar. agrupadas - ocorrencia 18/12/2023				
19/12/2023	0000	00000	271 BB-APLIC C.PRZ-APL.AUT		1.987	943,01 D	0,00 C
20/12/2023	0000	14109	617 Recebimento de guias		95.521	2.607,62 C	
20/12/2023	0775	99015	470 Transferência enviada	550.775.000.011.603		8.550,00 D	
			20/12 12:56 PMTB MOVIMENTO				
20/12/2023	0000	13113	170 Tarifa Guias c/Barras PGT		95.521	9,12 D	
			Tar. agrupadas - ocorrencia 19/12/2023				
20/12/2023	0000	13113	170 Guias Arrecadação Pix Mun		95.521	41,16 D	
			Tar. agrupadas - ocorrencia 19/12/2023				
20/12/2023	0000	00000	848 Resgate Automático		1.987	5.992,66 C	0,00 C
21/12/2023	0000	14109	617 Recebimento de guias		95.521	1.896,37 C	
21/12/2023	0000	14397	821 Pix - Recebido	4.911.964.455		3,00 C	
			21/12 11:06 00005962433599 Darliene d				
21/12/2023	0000	13113	170 Tarif Guia c/Bar Internet		95.521	3,04 D	
			Tar. agrupadas - ocorrencia 20/12/2023				
21/12/2023	0000	13113	170 Tarifa Guia c/Barra Coban		95.521	3,96 D	
			Tar. agrupadas - ocorrencia 20/12/2023				
21/12/2023	0000	13113	170 Guias Arrecadação Pix Mun		95.521	47,04 D	
			Tar. agrupadas - ocorrencia 20/12/2023				
21/12/2023	0000	00000	271 BB-APLIC C.PRZ-APL.AUT		1.987	1.845,33 D	0,00 C
22/12/2023	0000	14109	617 Recebimento de guias		95.521	1.019,86 C	
22/12/2023	0000	14397	821 Pix - Recebido	4.920.160.757		2,00 C	
			22/12 08:56 39725636000136 ATAILSON SA				
22/12/2023	0000	14397	821 Pix - Recebido	4.922.585.323		1,00 C	
			22/12 12:19 24020728000143 ROMARIO SAN				
22/12/2023	0000	13113	170 Tarif Guia c/Bar Internet		95.521	3,04 D	
			Tar. agrupadas - ocorrencia 21/12/2023				
22/12/2023	0000	13113	170 Tarifa Guias c/Barras PGT		95.521	9,12 D	
			Tar. agrupadas - ocorrencia 21/12/2023				
22/12/2023	0000	13113	170 Guias Arrecadação Pix Mun		95.521	26,46 D	
			Tar. agrupadas - ocorrencia 21/12/2023				
22/12/2023	0000	00000	271 BB-APLIC C.PRZ-APL.AUT		1.987	984,24 D	0,00 C
26/12/2023	0000	14109	617 Recebimento de guias		95.521	19.656,25 C	
26/12/2023	0775	99015	470 Transferência enviada	550.775.000.011.603		22.400,00 D	
			26/12 09:20 PMTB MOVIMENTO				
26/12/2023	0000	13113	170 Tarif Guia c/Bar Internet		95.521	9,12 D	
			Tar. agrupadas - ocorrencia 22/12/2023				
26/12/2023	0000	13113	170 Guias Arrecadação Pix Mun		95.521	23,52 D	
			Tar. agrupadas - ocorrencia 22/12/2023				
26/12/2023	0000	00000	848 Resgate Automático		1.987	2.776,39 C	0,00 C
27/12/2023	0000	14109	617 Recebimento de guias		95.521	2.004,40 C	
27/12/2023	0000	14056	632 Ordem Bancária	7.312.614.000.010		204,02 C	
			060153560001-85 TRIBUNAL REGIONAL ELEI				
27/12/2023	0000	14056	632 Ordem Bancária	7.312.694.000.010		4,91 C	

060153560001-85 TRIBUNAL REGIONAL ELEI					
27/12/2023	0000	13113	170 Tarifa Guias c/Barra TAA	95.521	3,04 D
Tar. agrupadas - ocorrencia 26/12/2023					
27/12/2023	0000	13113	170 Tarifa Guias c/Barras PGT	95.521	6,08 D
Tar. agrupadas - ocorrencia 26/12/2023					
27/12/2023	0000	13113	170 Guias Arrecadação Pix Mun	95.521	61,74 D
Tar. agrupadas - ocorrencia 26/12/2023					
27/12/2023	0000	00000	271 BB-APLIC C.PRZ-APL.AUT	1.987	2.142,47 D 0,00 C
28/12/2023	0000	14109	617 Recebimento de guias	95.521	2.974,89 C
28/12/2023	0000	14397	821 Pix - Recebido	4.964.428.050	3,00 C
28/12 12:05 00078752736504 Tatiana San					
28/12/2023	0000	13113	170 Tarifa Guias c/Barra TAA	95.521	6,08 D
Tar. agrupadas - ocorrencia 27/12/2023					
28/12/2023	0000	13113	170 Tarifa Guias c/Barras PGT	95.521	3,04 D
Tar. agrupadas - ocorrencia 27/12/2023					
28/12/2023	0000	13113	170 Guias Arrecadação Pix Mun	95.521	29,40 D
Tar. agrupadas - ocorrencia 27/12/2023					
28/12/2023	0000	00000	271 BB-APLIC C.PRZ-APL.AUT	1.987	2.939,37 D 0,00 C
29/12/2023	0000	14109	617 Recebimento de guias	95.521	4.048,53 C
29/12/2023	0000	14175	976 TED-Crédito em Conta	33.294.465	22.600,00 C
047 0024 13119300000136 MUNICIPIO DE T					
29/12/2023	0000	14175	976 TED-Crédito em Conta	316.307.856	6.700,00 C
104 0739 13119300000136 MUNICIPIO DE T					
29/12/2023	0000	14056	632 Ordem Bancária	7.428.927.000.010	128,81 C
060153560001-85 TRIBUNAL REGIONAL ELEI					
29/12/2023	0000	14056	632 Ordem Bancária	7.429.034.000.010	204,02 C
060153560001-85 TRIBUNAL REGIONAL ELEI					
29/12/2023	0000	14056	632 Ordem Bancária	7.429.040.000.010	128,81 C
060153560001-85 TRIBUNAL REGIONAL ELEI					
29/12/2023	0775	99015	470 Transferência enviada	550.775.000.023.070	25.000,00 D
29/12 08:56 TOBIAS BARSIGTV ESTR4					
29/12/2023	0775	99015	470 Transferência enviada	552.691.000.030.509	9.600,00 D
29/12 10:06 JOSE P TREINAMENTOS					
29/12/2023	0000	13113	170 Tarif Guia c/Bar Internet	95.521	3,04 D
Tar. agrupadas - ocorrencia 28/12/2023					
29/12/2023	0000	13113	170 Tarifa Guias c/Barras PGT	95.521	6,08 D
Tar. agrupadas - ocorrencia 28/12/2023					
29/12/2023	0000	13113	170 Guias Arrecadação Pix Mun	95.521	17,64 D
Tar. agrupadas - ocorrencia 28/12/2023					
29/12/2023	0000	00000	848 Resgate Automático	1.987	816,59 C 0,00 C
31/12/2023	0000	00000	999 S A L D O		0,00 C

-----

Transação efetuada com sucesso por: J4996326 ADILSON DE JESUS SANTOS.







## Extrato de Conta Corrente

G3380206290067631  
02/01/2024 07:00:09

### Cliente - Conta atual

Agência 775-7  
Conta corrente 11603-3PMTB MOVIMENTO  
Período do extrato 12 / 2023

### Lançamentos

Dt. balancete	Dt. movimento	Ag. origem	Lote Histórico	Documento	Valor R\$	Saldo
30/11/2023		0000	00000 000 Saldo Anterior			0,00 C
01/12/2023		0775	99015 870 Transferência recebida	550.775.000.004.058	36.500,00 C	
			01/12 11:04 PMTB FPM			
01/12/2023		0775	99015 870 Transferência recebida	550.775.000.006.600	38.800,00 C	
			01/12 11:04 PMTB			
01/12/2023		0775	99015 870 Transferência recebida	550.775.000.016.729	1.173,56 C	
			01/12 11:34 FUNDO MUNICIPAL DE ASSIS			
01/12/2023		0775	99015 870 Transferência recebida	550.775.000.019.887	8,45 C	
			01/12 11:35 TOBIAS BARBL PSB FNAS			
01/12/2023		0000	13105 393 TED Transf.Eletr.Disponiv	120.101	243.000,00 D	
			104 0739 011388708000188 FUNDO MUNICIP			
01/12/2023		0000	13105 393 TED Transf.Eletr.Disponiv	120.102	4.800,00 D	
			047 0024 011388708000188 FUNDO MUNICIP			
01/12/2023		0000	13113 310 Tar DOC/TED Eletrônico	823.351.100.034.330	11,50 D	
			Cobrança referente 01/12/2023			
01/12/2023		0000	13113 310 Tar DOC/TED Eletrônico	823.351.100.034.331	11,50 D	
			Cobrança referente 01/12/2023			
01/12/2023		0000	00000 848 Resgate Automático	1.987	171.340,99 C	0,00 C
05/12/2023		0775	99015 870 Transferência recebida	550.775.000.019.884	312,30 C	
			05/12 11:17 TOBIAS BARBL GBF FNAS			
05/12/2023		0775	99015 870 Transferência recebida	550.775.000.019.884	227,50 C	
			05/12 11:17 TOBIAS BARBL GBF FNAS			
05/12/2023		0775	99015 870 Transferência recebida	550.775.000.019.884	227,50 C	
			05/12 11:17 TOBIAS BARBL GBF FNAS			
05/12/2023		0775	99015 870 Transferência recebida	550.775.000.019.884	227,50 C	
			05/12 11:17 TOBIAS BARBL GBF FNAS			
05/12/2023		0775	99015 870 Transferência recebida	550.775.000.019.884	73,50 C	
			05/12 11:49 TOBIAS BARBL GBF FNAS			
05/12/2023		0775	99015 870 Transferência recebida	550.775.000.019.884	73,50 C	
			05/12 11:49 TOBIAS BARBL GBF FNAS			
05/12/2023		0775	99015 870 Transferência recebida	550.775.000.019.884	73,50 C	
			05/12 11:49 TOBIAS BARBL GBF FNAS			
05/12/2023		0775	99015 870 Transferência recebida	550.775.000.019.884	73,50 C	
			05/12 11:49 TOBIAS BARBL GBF FNAS			
05/12/2023		0775	99015 870 Transferência recebida	550.775.000.019.884	100,00 C	
			05/12 11:49 TOBIAS BARBL GBF FNAS			
05/12/2023		0775	99015 870 Transferência recebida	550.775.000.019.887	100,00 C	
			05/12 11:53 TOBIAS BARBL PSB FNAS			
05/12/2023		0775	99015 870 Transferência recebida	550.775.000.020.658	73,50 C	
			05/12 12:12 TOBIAS BACRIANCAFELIZ			
05/12/2023		0775	99015 870 Transferência recebida	550.775.000.020.658	73,50 C	
			05/12 12:12 TOBIAS BACRIANCAFELIZ			
05/12/2023		0775	99015 870 Transferência recebida	550.775.000.020.658	73,50 C	
			05/12 12:12 TOBIAS BACRIANCAFELIZ			
05/12/2023		0775	99015 870 Transferência recebida	550.775.000.020.658	73,50 C	
			05/12 12:12 TOBIAS BACRIANCAFELIZ			
05/12/2023		0775	99015 870 Transferência recebida	550.775.000.021.164	100,00 C	
			05/12 12:15 TOBIAS BARBL MAC FNAS			
05/12/2023		0775	99015 870 Transferência recebida	550.775.000.026.289	100,00 C	
			05/12 11:53 TOBIASBARREPROCAD-SUAS			
05/12/2023		0775	99015 470 Transferência enviada	550.775.000.019.884	227,50 D	

			05/12 11:42 TOBIAS BARBL GBF FNAS		
05/12/2023	0775	99015	470 Transferência enviada	550.775.000.019.884	227,50 D
			05/12 11:42 TOBIAS BARBL GBF FNAS		
05/12/2023	0775	99015	470 Transferência enviada	550.775.000.019.884	312,30 D
			05/12 11:42 TOBIAS BARBL GBF FNAS		
05/12/2023	0775	99015	470 Transferência enviada	550.775.000.019.884	227,50 D
			05/12 11:42 TOBIAS BARBL GBF FNAS		
05/12/2023	0000	00000	271 BB-APLIC C.PRZ-APL.AUT	1.987	988,00 D 0,00 C
07/12/2023	0775	99015	870 Transferência recebida	550.775.000.019.884	80,00 C
			07/12 12:27 TOBIAS BARBL GBF FNAS		
07/12/2023	0775	99015	870 Transferência recebida	550.775.000.020.658	220,00 C
			07/12 12:26 TOBIAS BACRIANCAFELIZ		
07/12/2023	0775	99015	870 Transferência recebida	550.775.000.021.164	80,00 C
			07/12 12:28 TOBIAS BARBL MAC FNAS		
07/12/2023	0775	99015	870 Transferência recebida	550.775.000.026.289	100,00 C
			07/12 12:25 TOBIASBARREPROCAD-SUAS		
07/12/2023	0775	99015	870 Transferência recebida	550.775.000.026.289	220,00 C
			07/12 12:25 TOBIASBARREPROCAD-SUAS		
07/12/2023	0775	99015	870 Transferência recebida	550.775.000.050.000	2.350,00 C
			07/12 16:21 P M T BARRETO LICENCAS		
07/12/2023	0000	13105	393 TED Transf.Eletr.Disponiv	120.701	4.090,00 D
			047 0024 011388708000188 FUNDO MUNICIP		
07/12/2023	0000	13113	310 Tar DOC/TED Eletrônico	873.411.200.025.521	12,00 D
			Cobrança referente 07/12/2023		
07/12/2023	0000	00000	848 Resgate Automático	1.987	1.052,00 C 0,00 C
08/12/2023	0775	99015	870 Transferência recebida	550.775.000.004.058	950.000,00 C
			08/12 11:38 PMTB FPM		
08/12/2023	0775	99015	870 Transferência recebida	550.775.000.016.729	665,28 C
			08/12 16:30 FUNDO MUNICIPAL DE ASSIS		
08/12/2023	0000	14175	976 TED-Crédito em Conta	313.043.055	824,38 C
			237 3380 14292540000109 BRAZIL TOWER C		
08/12/2023	0775	99015	470 Transferência enviada	550.563.000.048.800	1.700,00 D
			08/12 12:20 JOSE ANTELMO SOUZA SILVA		
08/12/2023	0775	99015	470 Transferência enviada	550.775.000.009.543	1.800,00 D
			08/12 12:20 JOAO CIVALDO MUNIZ		
08/12/2023	0775	99015	470 Transferência enviada	550.775.000.016.729	11.500,00 D
			08/12 16:29 FUNDO MUNICIPAL DE ASSIS		
08/12/2023	0775	99015	470 Transferência enviada	550.775.000.017.333	21.221,76 D
			08/12 15:30 COMERCIAL DE GAS BATISTA		
08/12/2023	0775	99015	470 Transferência enviada	550.775.000.041.049	1.225,00 D
			08/12 15:30 INVICTTUS C LTDA		
08/12/2023	0775	99015	470 Transferência enviada	553.128.000.035.191	17.136,00 D
			08/12 12:20 BOAVENTURA O A ASSOCIADO		
08/12/2023	0000	13105	393 TED Transf.Eletr.Disponiv	120.801	32.889,21 D
			104 1053 063110431000120 INSTITUTO DE		
08/12/2023	0000	13105	393 TED Transf.Eletr.Disponiv	120.802	1.800,00 D
			047 0048 40958159572 DURCE DE LEMOS AL		
08/12/2023	0000	13105	393 TED Transf.Eletr.Disponiv	120.803	1.000,00 D
			104 4121 04803705593 ISIS MARCIANO DOS		
08/12/2023	0000	13105	109 Pagamento de Boleto	120.804	1.440,04 D
			IMPRENSA NACIONAL		
08/12/2023	0000	13105	393 TED Transf.Eletr.Disponiv	120.805	15.080,00 D
			047 0029 003595833000130 UNIVERSAL COM		
08/12/2023	0000	13105	393 TED Transf.Eletr.Disponiv	120.806	61.494,31 D
			104 1053 063110431000120 INSTITUTO DE		
08/12/2023	0000	13105	393 TED Transf.Eletr.Disponiv	120.807	107.251,12 D
			104 1053 063110431000120 INSTITUTO DE		
08/12/2023	0000	13105	393 TED Transf.Eletr.Disponiv	120.808	60.000,00 D
			047 0024 013119300000136 MUNICIPIO DE		
08/12/2023	0000	13105	393 TED Transf.Eletr.Disponiv	120.809	12.528,85 D
			237 5984 030131953000150 MARIA CARDOSO		
08/12/2023	0000	13105	393 TED Transf.Eletr.Disponiv	120.810	17.011,76 D
			047 0024 003801224000190 MERCEARIA P.B		
08/12/2023	0000	13105	393 TED Transf.Eletr.Disponiv	120.811	7.608,35 D
			033 2468 008935308000130 JOSIVALDO OLI		

08/12/2023	0000	13113 310 Tar DOC/TED Eletrônico	813.421.100.104.550	12,00 D
		Cobrança referente 08/12/2023		
08/12/2023	0000	13113 310 Tar DOC/TED Eletrônico	813.421.100.104.551	12,00 D
		Cobrança referente 08/12/2023		
08/12/2023	0000	13113 310 Tar DOC/TED Eletrônico	813.421.100.104.552	12,00 D
		Cobrança referente 08/12/2023		
08/12/2023	0000	13113 310 Tar DOC/TED Eletrônico	813.421.100.104.553	12,00 D
		Cobrança referente 08/12/2023		
08/12/2023	0000	13113 310 Tar DOC/TED Eletrônico	813.421.100.104.554	12,00 D
		Cobrança referente 08/12/2023		
08/12/2023	0000	13113 310 Tar DOC/TED Eletrônico	813.421.100.104.555	12,00 D
		Cobrança referente 08/12/2023		
08/12/2023	0000	13113 310 Tar DOC/TED Eletrônico	813.421.100.104.556	12,00 D
		Cobrança referente 08/12/2023		
08/12/2023	0000	13113 310 Tar DOC/TED Eletrônico	813.421.100.104.557	12,00 D
		Cobrança referente 08/12/2023		
08/12/2023	0000	13113 310 Tar DOC/TED Eletrônico	813.421.100.104.558	12,00 D
		Cobrança referente 08/12/2023		
08/12/2023	0000	13113 310 Tar DOC/TED Eletrônico	813.421.100.104.559	12,00 D
		Cobrança referente 08/12/2023		
08/12/2023	0000	00000 271 BB-APLIC C.PRZ-APL.AUT	1.987	578.683,26 D 0,00 C
11/12/2023	0000	13105 393 TED Transf.Eletr.Disponiv	121.101	167.000,00 D
		047 0024 011388708000188 FUNDO MUNICIPAL		
11/12/2023	0000	13105 393 TED Transf.Eletr.Disponiv	121.102	50.000,00 D
		047 0024 013119300000136 MUNICIPIO DE		
11/12/2023	0000	13113 310 Tar DOC/TED Eletrônico	883.451.100.055.214	12,00 D
		Cobrança referente 11/12/2023		
11/12/2023	0000	13113 310 Tar DOC/TED Eletrônico	883.451.100.055.215	12,00 D
		Cobrança referente 11/12/2023		
11/12/2023	0000	00000 848 Resgate Automático	1.987	217.024,00 C 0,00 C
12/12/2023	0775	99015 470 Transferência enviada	550.775.000.016.729	1.200,00 D
		12/12 13:24 FUNDO MUNICIPAL DE ASSIS		
12/12/2023	0000	13105 393 TED Transf.Eletr.Disponiv	121.201	236.214,98 D
		104 4827 019224957000140 CRD TRANSPORT		
12/12/2023	0000	13105 393 TED Transf.Eletr.Disponiv	121.202	15.000,00 D
		047 0024 013119300000136 MUNICIPIO DE		
12/12/2023	0000	13105 393 TED Transf.Eletr.Disponiv	121.203	38.000,00 D
		004 0129 008497094000168 WAGNER VALDEN		
12/12/2023	0000	13105 393 TED Transf.Eletr.Disponiv	121.204	2.720,00 D
		104 1053 063110431000120 INSTITUTO DE		
12/12/2023	0000	13105 393 TED Transf.Eletr.Disponiv	121.205	17.265,20 D
		104 0739 040569620000160 MICHEL KASSIO		
12/12/2023	0000	13105 393 TED Transf.Eletr.Disponiv	121.206	35.000,00 D
		104 0739 006028478000106 ASSOCIACAO DO		
12/12/2023	0000	13105 109 Pagamento de Boleto	121.207	115,18 D
		CONSELHO DE ARQUITETURA E URBA		
12/12/2023	0000	13105 109 Pagamento de Boleto	121.208	96,62 D
		CREA CONS REG ENG ARQ AGR		
12/12/2023	0000	13105 109 Pagamento de Boleto	121.209	96,62 D
		CREA CONS REG ENG ARQ AGR		
12/12/2023	0000	13113 310 Tar DOC/TED Eletrônico	813.461.100.123.982	12,00 D
		Cobrança referente 12/12/2023		
12/12/2023	0000	13113 310 Tar DOC/TED Eletrônico	813.461.100.123.983	12,00 D
		Cobrança referente 12/12/2023		
12/12/2023	0000	13113 310 Tar DOC/TED Eletrônico	813.461.100.123.984	12,00 D
		Cobrança referente 12/12/2023		
12/12/2023	0000	13113 310 Tar DOC/TED Eletrônico	813.461.100.123.985	12,00 D
		Cobrança referente 12/12/2023		
12/12/2023	0000	13113 310 Tar DOC/TED Eletrônico	813.461.100.123.986	12,00 D
		Cobrança referente 12/12/2023		
12/12/2023	0000	13113 310 Tar DOC/TED Eletrônico	813.461.100.123.987	12,00 D
		Cobrança referente 12/12/2023		
12/12/2023	0000	00000 848 Resgate Automático	1.987	345.780,60 C 0,00 C
13/12/2023	0775	99015 870 Transferência recebida	550.775.000.050.000	78.000,00 C
		13/12 09:57 P M T BARRETO LICENCAS		

13/12/2023	0000	13105 393 TED Transf.Eletr.Disponiv	121.301	84.800,53 D
		104 4827 019224957000140 CRD TRANSPORT		
13/12/2023	0000	13113 310 Tar DOC/TED Eletrônico	863.471.100.036.342	12,00 D
		Cobrança referente 13/12/2023		
13/12/2023	0000	00000 848 Resgate Automático	1.987	6.812,53 C 0,00 C
14/12/2023	0775	99015 870 Transferência recebida	550.775.000.004.058	4.400,00 C
		14/12 16:41 PMTB FPM		
14/12/2023	0775	99015 870 Transferência recebida	550.775.000.013.304	4.400,00 C
		14/12 16:41 PM TOBIAS BARRETO -SNA		
14/12/2023	0775	99015 870 Transferência recebida	550.775.000.019.884	6,55 C
		14/12 11:38 TOBIAS BARBL GBF FNAS		
14/12/2023	0775	99015 870 Transferência recebida	550.775.000.019.887	9,45 C
		14/12 11:37 TOBIAS BARBL PSB FNAS		
14/12/2023	0775	99015 870 Transferência recebida	550.775.000.020.658	5,04 C
		14/12 11:39 TOBIAS BACRIANCAFELIZ		
14/12/2023	0775	99015 870 Transferência recebida	550.775.000.050.000	5.500,00 C
		14/12 16:42 P M T BARRETO LICENCAS		
14/12/2023	0000	14175 976 TED-Crédito em Conta	33.311.965	27.900,00 C
		047 0024 13119300000136 MUNICIPIO DE T		
14/12/2023	0000	14175 976 TED-Crédito em Conta	34.277.392	255.500,00 C
		047 0024 13119300000136 MUNICIPIO DE T		
14/12/2023	0000	14175 976 TED-Crédito em Conta	313.712.436	38.628,39 C
		104 0739 11388708000188 FMS PRATIQUE S		
14/12/2023	0000	14175 976 TED-Crédito em Conta	313.805.321	60.472,23 C
		104 0739 11388708000188 FMS PRATIQUE S		
14/12/2023	0775	99015 470 Transferência enviada	550.775.000.016.729	77.000,00 D
		14/12 16:51 FUNDO MUNICIPAL DE ASSIS		
14/12/2023	0000	13105 393 TED Transf.Eletr.Disponiv	121.401	279.513,38 D
		104 0739 013119300000136 MUNICIPIO DE		
14/12/2023	0000	13105 393 TED Transf.Eletr.Disponiv	121.402	12.295,73 D
		104 0739 044378049000158 ROSA MARIA ME		
14/12/2023	0000	13105 393 TED Transf.Eletr.Disponiv	121.403	25.763,07 D
		104 1053 063110431000120 INSTITUTO DE		
14/12/2023	0000	13105 393 TED Transf.Eletr.Disponiv	121.404	6.800,00 D
		104 1053 063110431000120 INSTITUTO DE		
14/12/2023	0000	13113 310 Tar DOC/TED Eletrônico	833.481.100.149.429	12,00 D
		Cobrança referente 14/12/2023		
14/12/2023	0000	13113 310 Tar DOC/TED Eletrônico	833.481.100.149.430	12,00 D
		Cobrança referente 14/12/2023		
14/12/2023	0000	13113 310 Tar DOC/TED Eletrônico	833.481.100.149.431	12,00 D
		Cobrança referente 14/12/2023		
14/12/2023	0000	13113 310 Tar DOC/TED Eletrônico	833.481.100.149.432	12,00 D
		Cobrança referente 14/12/2023		
14/12/2023	0000	00000 848 Resgate Automático	1.987	4.598,52 C 0,00 C
18/12/2023	0775	99015 870 Transferência recebida	550.775.000.013.304	7.200,00 C
		18/12 16:05 PM TOBIAS BARRETO -SNA		
18/12/2023	0775	99015 870 Transferência recebida	550.775.000.019.884	73,50 C
		18/12 11:38 TOBIAS BARBL GBF FNAS		
18/12/2023	0775	99015 870 Transferência recebida	550.775.000.019.884	73,50 C
		18/12 11:38 TOBIAS BARBL GBF FNAS		
18/12/2023	0775	99015 870 Transferência recebida	550.775.000.019.884	100,00 C
		18/12 11:38 TOBIAS BARBL GBF FNAS		
18/12/2023	0775	99015 870 Transferência recebida	550.775.000.019.884	73,50 C
		18/12 11:38 TOBIAS BARBL GBF FNAS		
18/12/2023	0775	99015 870 Transferência recebida	550.775.000.019.887	100,00 C
		18/12 11:43 TOBIAS BARBL PSB FNAS		
18/12/2023	0775	99015 870 Transferência recebida	550.775.000.020.658	73,50 C
		18/12 11:43 TOBIAS BACRIANCAFELIZ		
18/12/2023	0775	99015 870 Transferência recebida	550.775.000.020.658	73,50 C
		18/12 11:43 TOBIAS BACRIANCAFELIZ		
18/12/2023	0775	99015 870 Transferência recebida	550.775.000.020.658	73,50 C
		18/12 11:43 TOBIAS BACRIANCAFELIZ		
18/12/2023	0775	99015 870 Transferência recebida	550.775.000.020.658	73,50 C



18/12 11:43 TOBIAS BACRIANCAFELIZ					
18/12/2023	0775	99015	870	Transferência recebida	550.775.000.021.164 100,00 C
18/12 11:49 TOBIAS BARBL MAC FNAS					
18/12/2023	0000	13105	393	TED Transf.Eletr.Disponiv	121.801 12.850,00 D
104 0739 013119300000136 MUNICIPIO DE					
18/12/2023	0000	13113	310	Tar DOC/TED Eletrônico	893.521.100.067.026 12,00 D
Cobrança referente 18/12/2023					
18/12/2023	0000	00000	848	Resgate Automático	1.987 4.774,00 C 0,00 C
19/12/2023	0775	99015	870	Transferência recebida	550.775.000.016.729 1.370,26 C
19/12 13:34 FUNDO MUNICIPAL DE ASSIS					
19/12/2023	0775	99015	870	Transferência recebida	550.775.000.019.884 6,89 C
19/12 13:35 TOBIAS BARBL GBF FNAS					
19/12/2023	0000	00000	271	BB-APLIC C.PRZ-APL.AUT	1.987 1.377,15 D 0,00 C
20/12/2023	0775	99015	870	Transferência recebida	550.775.000.004.058 2.500,00 C
20/12 12:57 PMTB FPM					
20/12/2023	0775	99015	870	Transferência recebida	550.775.000.006.600 30.800,00 C
20/12 12:56 PMTB					
20/12/2023	0775	99015	870	Transferência recebida	550.775.000.013.304 23.500,00 C
20/12 12:56 PM TOBIAS BARRETO -SNA					
20/12/2023	0775	99015	870	Transferência recebida	550.775.000.021.399 98.219,24 C
20/12 12:45 FME TOBIAS BARRETO - FEB					
20/12/2023	0775	99015	870	Transferência recebida	550.775.000.050.000 8.550,00 C
20/12 12:56 P M T BARRETO LICENCAS					
20/12/2023	0000	14134	789	Correios	4.550 121,71 C
20/12/2023	0000	14175	976	TED-Crédito em Conta	315.036.527 12.000,00 C
104 0739 13119300000136 MUNICIPIO DE T					
20/12/2023	0000	13105	393	TED Transf.Eletr.Disponiv	122.001 49.988,16 D
104 1053 063110431000120 INSTITUTO DE					
20/12/2023	0000	13105	393	TED Transf.Eletr.Disponiv	122.002 6.800,00 D
104 1053 063110431000120 INSTITUTO DE					
20/12/2023	0000	13105	393	TED Transf.Eletr.Disponiv	122.003 87.420,13 D
104 1053 063110431000120 INSTITUTO DE					
20/12/2023	0000	13105	393	TED Transf.Eletr.Disponiv	122.004 25.000,00 D
104 0739 006028478000106 ASSOCIACAO DO					
20/12/2023	0000	13113	310	Tar DOC/TED Eletrônico	873.541.200.090.048 12,00 D
Cobrança referente 20/12/2023					
20/12/2023	0000	13113	310	Tar DOC/TED Eletrônico	873.541.200.090.049 12,00 D
Cobrança referente 20/12/2023					
20/12/2023	0000	13113	310	Tar DOC/TED Eletrônico	873.541.200.090.050 12,00 D
Cobrança referente 20/12/2023					
20/12/2023	0000	13113	310	Tar DOC/TED Eletrônico	873.541.200.090.051 12,00 D
Cobrança referente 20/12/2023					
20/12/2023	0000	00000	271	BB-APLIC C.PRZ-APL.AUT	1.987 6.434,66 D 0,00 C
21/12/2023	0775	99015	870	Transferência recebida	550.775.000.004.065 900,00 C
21/12 14:26 PREF MUN T. BARRETO INCR					
21/12/2023	0775	99015	870	Transferência recebida	550.775.000.013.304 6.300,00 C
21/12 12:32 PM TOBIAS BARRETO -SNA					
21/12/2023	0775	99015	870	Transferência recebida	550.775.000.021.399 38,40 C
21/12 15:10 FME TOBIAS BARRETO - FEB					
21/12/2023	0000	14175	976	TED-Crédito em Conta	33.892.986 3.000,00 C
047 0024 13119300000136 MUNICIPIO DE T					
21/12/2023	0000	14175	976	TED-Crédito em Conta	315.274.230 3.150,00 C
104 0739 13119300000136 MUNICIPIO DE T					
21/12/2023	0000	13105	393	TED Transf.Eletr.Disponiv	122.101 20.930,03 D
104 1053 063110431000120 INSTITUTO DE					
21/12/2023	0000	13113	310	Tar DOC/TED Eletrônico	813.551.100.229.734 12,00 D
Cobrança referente 21/12/2023					
21/12/2023	0000	00000	848	Resgate Automático	1.987 7.553,63 C 0,00 C
22/12/2023	0775	99015	870	Transferência recebida	550.775.000.006.600 38.100,00 C
22/12 12:39 PMTB					
22/12/2023	0775	99015	870	Transferência recebida	550.775.000.013.304 14.000,00 C
22/12 12:39 PM TOBIAS BARRETO -SNA					
22/12/2023	0775	99015	870	Transferência recebida	550.775.000.019.887 46,61 C
22/12 09:42 TOBIAS BARBL PSB FNAS					
22/12/2023	0000	14175	976	TED-Crédito em Conta	315.510.319 3.272,16 C

104 0739 11388708000188 SE 280740 FMS						
22/12/2023	0000	14175 976 TED-Crédito em Conta	315.510.686	15.272,57	C	
104 0739 11388708000188 SE 280740 FMS						
22/12/2023	0000	13105 393 TED Transf.Eletr.Disponiv	122.201	36.136,25	D	
104 1053 063110431000120 INSTITUTO DE						
22/12/2023	0000	13105 393 TED Transf.Eletr.Disponiv	122.202	13.649,00	D	
004 0129 008497094000168 WAGNER VALDEN						
22/12/2023	0000	13113 310 Tar DOC/TED Eletrônico	813.561.100.268.765	12,00	D	
Cobrança referente 22/12/2023						
22/12/2023	0000	13113 310 Tar DOC/TED Eletrônico	813.561.100.268.766	12,00	D	
Cobrança referente 22/12/2023						
22/12/2023	0000	00000 271 BB-APLIC C.PRZ-APL.AUT	1.987	20.882,09	D	0,00 C
26/12/2023	0775	99015 870 Transferência recebida	550.775.000.013.304	6.520,00	C	
26/12 09:20 PM TOBIAS BARRETO -SNA						
26/12/2023	0775	99015 870 Transferência recebida	550.775.000.050.000	22.400,00	C	
26/12 09:20 P M T BARRETO LICENCAS						
26/12/2023	0000	13105 393 TED Transf.Eletr.Disponiv	122.601	50.070,00	D	
047 0024 013119300000136 MUNICIPIO DE						
26/12/2023	0000	13113 310 Tar DOC/TED Eletrônico	893.601.100.098.137	12,00	D	
Cobrança referente 26/12/2023						
26/12/2023	0000	00000 848 Resgate Automático	1.987	21.162,00	C	0,00 C
28/12/2023	0775	99015 870 Transferência recebida	550.775.000.016.729	1.407,17	C	
28/12 07:45 FUNDO MUNICIPAL DE ASSIS						
28/12/2023	0775	99015 870 Transferência recebida	550.775.000.016.729	21,98	C	
28/12 15:51 FUNDO MUNICIPAL DE ASSIS						
28/12/2023	0775	99015 870 Transferência recebida	550.775.000.019.884	6,89	C	
28/12 07:43 TOBIAS BARBL GBF FNAS						
28/12/2023	0775	99015 870 Transferência recebida	550.775.000.019.887	29,57	C	
28/12 07:44 TOBIAS BARBL PSB FNAS						
28/12/2023	0000	14175 976 TED-Crédito em Conta	33.298.687	8.296,56	C	
047 0024 13119300000136 MUNICIPIO DE T						
28/12/2023	0000	14175 976 TED-Crédito em Conta	33.553.960	18.006,51	C	
047 0024 11388708000188 FUNDO M DE S D						
28/12/2023	0000	14175 976 TED-Crédito em Conta	33.727.191	8,01	C	
047 0024 11388708000188 FUNDO M DE S D						
28/12/2023	0000	14175 976 TED-Crédito em Conta	34.094.821	19.919,10	C	
047 0024 13119300000136 MUNICIPIO DE T						
28/12/2023	0000	14175 976 TED-Crédito em Conta	316.119.853	65.920,08	C	
104 0739 11388708000188 FMS PRATIQUE S						
28/12/2023	0000	14175 976 TED-Crédito em Conta	316.201.642	200.000,00	C	
104 0739 13119300000136 TOBIAS BARRETO						
28/12/2023	0000	14175 976 TED-Crédito em Conta	316.220.329	4.436,66	C	
104 0739 11388708000188 FMS PRATIQUE S						
28/12/2023	0000	14175 976 TED-Crédito em Conta	316.220.358	1.340,47	C	
104 0739 11388708000188 FMS PRATIQUE S						
28/12/2023	0775	99015 470 Transferência enviada	550.775.000.016.729	38.500,00	D	
28/12 15:36 FUNDO MUNICIPAL DE ASSIS						
28/12/2023	0000	13105 393 TED Transf.Eletr.Disponiv	122.801	8.160,00	D	
104 1053 063110431000120 INSTITUTO DE						
28/12/2023	0000	13105 393 TED Transf.Eletr.Disponiv	122.802	1.360,00	D	
104 1053 063110431000120 INSTITUTO DE						
28/12/2023	0000	13105 393 TED Transf.Eletr.Disponiv	122.803	1.360,00	D	
104 1053 063110431000120 INSTITUTO DE						
28/12/2023	0000	13105 393 TED Transf.Eletr.Disponiv	122.804	231.312,25	D	
104 1053 063110431000120 INSTITUTO DE						
28/12/2023	0000	13113 310 Tar DOC/TED Eletrônico	813.621.100.305.324	12,00	D	
Cobrança referente 28/12/2023						
28/12/2023	0000	13113 310 Tar DOC/TED Eletrônico	813.621.100.305.325	12,00	D	
Cobrança referente 28/12/2023						
28/12/2023	0000	13113 310 Tar DOC/TED Eletrônico	813.621.100.305.326	12,00	D	
Cobrança referente 28/12/2023						
28/12/2023	0000	13113 310 Tar DOC/TED Eletrônico	813.621.100.305.327	12,00	D	
Cobrança referente 28/12/2023						
28/12/2023	0000	00000 271 BB-APLIC C.PRZ-APL.AUT	1.987	38.652,75	D	0,00 C
29/12/2023	0000	13105 393 TED Transf.Eletr.Disponiv	122.901	38.000,00	D	

## 047 0024 013119300000136 MUNICIPIO DE

29/12/2023	0000	13113 310 Tar DOC/TED Eletrônico	863.631.100.233.232	12,00 D
Cobrança referente 29/12/2023				
29/12/2023	0000	00000 848 Resgate Automático	1.987	38.012,00 C 0,00 C
31/12/2023	0000	00000 999 S A L D O		0,00 C

-----  
OBSERVAÇÕES:  
-----

---

Transação efetuada com sucesso por: J4996326 ADILSON DE JESUS SANTOS.

Serviço de Atendimento ao Consumidor - SAC 0800 729 0722

Ouvidoria BB 0800 729 5678

Para deficientes auditivos 0800 729 0088



## Extrato de Conta Corrente

G3380206290067631  
02/01/2024 07:00:33

### Cliente - Conta atual

Agência 775-7  
Conta corrente 4058-4PMTB FPM  
Período do extrato 12 / 2023

### Lançamentos

Dt. balancete	Dt. movimento	Ag. origem	Lote	Histórico	Documento	Valor R\$	Saldo
30/11/2023		0000	00000 000	Saldo Anterior			0,00 C
01/12/2023		0775	99015 470	Transferência enviada	550.775.000.011.603	36.500,00 D	
				01/12 11:04 PMTB MOVIMENTO			
01/12/2023		0000	00000 855	BB CP Automatico S P	70	388,69 C	
01/12/2023		0000	00000 848	Resgate Automático	1.987	36.111,31 C	0,00 C
07/12/2023		0000	14011 952	FPE/FPM	350	173.743,70 C	
07/12/2023		0000	14011 952	FPE/FPM	350	2.059.839,00 C	
07/12/2023		0000	13011 350	COTA DAF-DEBITO	850	22.335,82 D	
07/12/2023		0000	00000 271	BB-APLIC C.PRZ-APL.AUT	1.987	2.211.246,88 D	0,00 C
08/12/2023		0000	14011 952	FPE/FPM	350	197.075,90 C	
08/12/2023		0000	14011 952	FPE/FPM	350	1.772.031,07 C	
08/12/2023		0775	99015 470	Transferência enviada	550.775.000.011.603	950.000,00 D	
				08/12 11:38 PMTB MOVIMENTO			
08/12/2023		0775	99015 470	Transferência enviada	550.775.000.016.729	220.000,00 D	
				08/12 08:24 FUNDO MUNICIPAL DE ASSIS			
08/12/2023		0775	99015 470	Transferência enviada	551.224.000.034.877	14.641,76 D	
				08/12 10:50 CAT-CONSULTORIA ASSESSOR			
08/12/2023		0775	99015 470	Transferência enviada	551.224.000.114.533	19.992,00 D	
				08/12 10:50 AGSISTEMAS COM INF LTDA			
08/12/2023		0775	99015 470	Transferência enviada	552.234.000.011.655	6.494,56 D	
				08/12 10:50 INST BRAS ADM MUNICIPAL			
08/12/2023		0775	99015 470	Transferência enviada	552.802.000.042.889	12.471,20 D	
				08/12 10:50 TRIBUTUS INFORMATICA LTD			
08/12/2023		0000	13011 350	COTA DAF-DEBITO	850	19.691,06 D	
08/12/2023		0000	13011 350	COTA DAF-DEBITO	850	1,00 D	
08/12/2023		0000	13011 350	COTA DAF-DEBITO	850	236.650,38 D	
08/12/2023		0000	13011 350	COTA DAF-DEBITO	850	295.366,04 D	
08/12/2023		0000	13011 350	COTA DAF-DEBITO	850	393.821,39 D	
08/12/2023		0000	13105 393	TED Transf.Eletr.Disponiv	120.801	69.417,50 D	
				104 0739 013119300000136 MUNICIPIO DE			
08/12/2023		0000	13105 393	TED Transf.Eletr.Disponiv	120.802	68.170,32 D	
				104 0739 013119300000136 MUNICIPIO DE			
08/12/2023		0000	13105 393	TED Transf.Eletr.Disponiv	120.803	67.911,15 D	
				104 0739 013119300000136 MUNICIPIO DE			
08/12/2023		0000	13105 393	TED Transf.Eletr.Disponiv	120.804	292.226,99 D	
				237 5263 010811377000184 NASCIMENTO SO			
08/12/2023		0000	13105 393	TED Transf.Eletr.Disponiv	120.805	340.000,00 D	
				047 0024 011388708000188 FUNDO MUNICIPAL			
08/12/2023		0000	13105 393	TED Transf.Eletr.Disponiv	120.806	1.168.838,00 D	
				047 0024 013119300000136 MUNICIPIO DE			
08/12/2023		0000	13113 310	Tar DOC/TED Eletrônico	813.421.100.104.542	12,00 D	
				Cobrança referente 08/12/2023			
08/12/2023		0000	13113 310	Tar DOC/TED Eletrônico	813.421.100.104.543	12,00 D	
				Cobrança referente 08/12/2023			
08/12/2023		0000	13113 310	Tar DOC/TED Eletrônico	813.421.100.104.544	12,00 D	
				Cobrança referente 08/12/2023			
08/12/2023		0000	13113 310	Tar DOC/TED Eletrônico	813.421.100.104.545	12,00 D	
				Cobrança referente 08/12/2023			
08/12/2023		0000	13113 310	Tar DOC/TED Eletrônico	813.421.100.104.546	12,00 D	
				Cobrança referente 08/12/2023			
08/12/2023		0000	13113 310	Tar DOC/TED Eletrônico	813.421.100.104.547	12,00 D	

Cobrança referente 08/12/2023				
08/12/2023	0000	13013 240 Contrib Entidade Classe	48.955	1.911,00 D
CONFED NACIONAL MUNICIPIO				
08/12/2023	0000	00000 855 BB CP Automatico S P	70	215,38 C
08/12/2023	0000	00000 848 Resgate Automático	1.987	2.208.354,00 C 0,00 C
14/12/2023	0775	99015 470 Transferência enviada	550.775.000.011.603	4.400,00 D
14/12 16:41 PMTB MOVIMENTO				
14/12/2023	0000	00000 855 BB CP Automatico S P	70	172,14 C
14/12/2023	0000	00000 848 Resgate Automático	1.987	4.227,86 C 0,00 C
20/12/2023	0000	14011 952 FPE/FPM	350	93.285,77 C
20/12/2023	0000	14011 952 FPE/FPM	350	1.262.134,26 C
20/12/2023	0775	99015 470 Transferência enviada	550.775.000.011.603	2.500,00 D
20/12 12:57 PMTB MOVIMENTO				
20/12/2023	0000	13011 350 COTA DAF-DEBITO	850	13.554,19 D
20/12/2023	0000	13011 350 COTA DAF-DEBITO	850	203.312,99 D
20/12/2023	0000	13011 350 COTA DAF-DEBITO	850	271.084,00 D
20/12/2023	0000	13011 350 COTA DAF-DEBITO	850	390.000,00 D
20/12/2023	0000	13105 393 TED Transf.Eletr.Disponiv	122.001	475.131,73 D
047 0024 032741480000138 TOBIAS BARRET				
20/12/2023	0000	13113 310 Tar DOC/TED Eletrônico	873.541.200.090.045	12,00 D
Cobrança referente 20/12/2023				
20/12/2023	0000	00000 855 BB CP Automatico S P	70	164,87 C
20/12/2023	0000	00000 848 Resgate Automático	1.987	10,01 C 0,00 C
28/12/2023	0000	14011 952 FPE/FPM	350	81.423,86 C
28/12/2023	0000	14011 952 FPE/FPM	350	1.631.954,05 C
28/12/2023	0775	99015 470 Transferência enviada	550.775.000.016.729	72.300,00 D
28/12 07:12 FUNDO MUNICIPAL DE ASSIS				
28/12/2023	0775	99015 470 Transferência enviada	551.224.000.114.533	19.992,00 D
28/12 15:35 AGSISTEMAS COM INF LTDA				
28/12/2023	0775	99015 470 Transferência enviada	553.128.000.035.191	17.136,00 D
28/12 11:30 BOAVENTURA O A ASSOCIADO				
28/12/2023	0000	13011 350 COTA DAF-DEBITO	850	17.133,77 D
28/12/2023	0000	13011 350 COTA DAF-DEBITO	850	257.006,67 D
28/12/2023	0000	13011 350 COTA DAF-DEBITO	850	342.675,58 D
28/12/2023	0000	13105 393 TED Transf.Eletr.Disponiv	122.801	637.216,02 D
104 0739 013119300000136 MUNICIPIO DE				
28/12/2023	0000	13105 393 TED Transf.Eletr.Disponiv	122.802	82.500,00 D
047 0024 013119300000136 MUNICIPIO DE				
28/12/2023	0000	13105 393 TED Transf.Eletr.Disponiv	122.803	143.000,00 D
047 0024 011388708000188 FUNDO MUNICIPAL				
28/12/2023	0000	13105 393 TED Transf.Eletr.Disponiv	122.804	73.000,00 D
047 0024 013119300000136 MUNICIPIO DE				
28/12/2023	0000	13105 375 Impostos	122.805	29.938,84 D
RFB-DARF CODIGO DE BARRAS				
28/12/2023	0000	13105 375 Impostos	122.806	8.229,49 D
RFB-DARF CODIGO DE BARRAS				
28/12/2023	0000	13113 310 Tar DOC/TED Eletrônico	813.621.100.305.319	12,00 D
Cobrança referente 28/12/2023				
28/12/2023	0000	13113 310 Tar DOC/TED Eletrônico	813.621.100.305.320	12,00 D
Cobrança referente 28/12/2023				
28/12/2023	0000	13113 310 Tar DOC/TED Eletrônico	813.621.100.305.321	12,00 D
Cobrança referente 28/12/2023				
28/12/2023	0000	13113 310 Tar DOC/TED Eletrônico	813.621.100.305.322	12,00 D
Cobrança referente 28/12/2023				
28/12/2023	0000	13013 375 Pagamento de DARF/RFB	42.151	5.954,81 D
RFB - PAGAMENTO DARF/RFB				
28/12/2023	0000	13013 375 Pagamento de DARF/RFB	42.151	2.108,00 D
RFB - PAGAMENTO DARF/RFB				
28/12/2023	0000	00000 271 BB-APLIC C.PRZ-APL.AUT	1.987	5.138,73 D 0,00 C
31/12/2023	0000	00000 999 S A L D O		0,00 C

-----  
OBSERVAÇÕES:  
-----



---

Transação efetuada com sucesso por: J4996326 ADILSON DE JESUS SANTOS.

Serviço de Atendimento ao Consumidor - SAC 0800 729 0722

Ouvidoria BB 0800 729 5678

Para deficientes auditivos 0800 729 0088



## Extrato de Conta Corrente

G3380206290067631  
02/01/2024 07:01:05

### Cliente - Conta atual

Agência 775-7  
Conta corrente 4065-7PREF MUN T. BARRETO INCRA  
Período do extrato 12 / 2023

### Lançamentos

Dt. balancete	Dt. movimento	Ag. origem	Lote	Histórico	Documento	Valor R\$	Saldo
30/11/2023		0000	00000	000 Saldo Anterior			0,00 C
08/12/2023		0000	14011	850 COTA DAF - CREDITO	350	487,30 C	
08/12/2023		0000	13011	350 COTA DAF-DEBITO	850	3,89 D	
08/12/2023		0000	13011	350 COTA DAF-DEBITO	850	73,09 D	
08/12/2023		0000	13011	350 COTA DAF-DEBITO	850	97,46 D	
08/12/2023		0000	00000	271 BB-APLIC C.PRZ-APL.AUT	1.987	312,86 D	0,00 C
20/12/2023		0000	14011	850 COTA DAF - CREDITO	350	30,87 C	
20/12/2023		0000	13011	350 COTA DAF-DEBITO	850	0,24 D	
20/12/2023		0000	13011	350 COTA DAF-DEBITO	850	4,63 D	
20/12/2023		0000	13011	350 COTA DAF-DEBITO	850	6,17 D	
20/12/2023		0000	00000	271 BB-APLIC C.PRZ-APL.AUT	1.987	19,83 D	0,00 C
21/12/2023		0775	99015	470 Transferência enviada	550.775.000.011.603	900,00 D	
				21/12 14:26 PMTB MOVIMENTO			
21/12/2023		0000	00000	855 BB CP Automatico S P	70	51,08 C	
21/12/2023		0000	00000	848 Resgate Automático	1.987	848,92 C	0,00 C
28/12/2023		0000	14011	850 COTA DAF - CREDITO	350	542,29 C	
28/12/2023		0000	13011	350 COTA DAF-DEBITO	850	4,33 D	
28/12/2023		0000	13011	350 COTA DAF-DEBITO	850	81,34 D	
28/12/2023		0000	13011	350 COTA DAF-DEBITO	850	108,45 D	
28/12/2023		0000	00000	271 BB-APLIC C.PRZ-APL.AUT	1.987	348,17 D	0,00 C
31/12/2023		0000	00000	999 S A L D O			0,00 C

-----  
OBSERVAÇÕES:  
-----

Transação efetuada com sucesso por: J4996326 ADILSON DE JESUS SANTOS.

Serviço de Atendimento ao Consumidor - SAC 0800 729 0722

Ouvidoria BB 0800 729 5678

Para deficientes auditivos 0800 729 0088



## Extrato de Conta Corrente

G3380206290067631  
02/01/2024 07:01:29

### Cliente - Conta atual

Agência 775-7  
Conta corrente 13304-3PM TOBIAS BARRETO -SNA  
Período do extrato 12 / 2023

### Lançamentos

Dt. balancete	Dt. movimento	Ag. origem	Lote Histórico	Documento	Valor R\$	Saldo
30/11/2023		0000	00000 000 Saldo Anterior			0,00 C
01/12/2023		0000	14011 762 Distrib Simples Nacional	350	163,98 C	
01/12/2023		0000	14011 762 Distrib Simples Nacional	350	19,60 C	
01/12/2023		0000	14011 762 Distrib Simples Nacional	350	9,84 C	
01/12/2023		0000	14011 762 Distrib Simples Nacional	350	17,25 C	
01/12/2023		0000	14011 762 Distrib Simples Nacional	350	5,15 C	
01/12/2023		0000	13105 393 TED Transf.Eletr.Disponiv	120.101	1.600,00 D	
			047 0024 011388708000188 FUNDO MUNICIP			
01/12/2023		0000	13113 310 Tar DOC/TED Eletrônico	823.351.100.034.332	11,50 D	
			Cobrança referente 01/12/2023			
01/12/2023		0000	00000 848 Resgate Automático	1.987	1.395,68 C	0,00 C
04/12/2023		0000	14011 762 Distrib Simples Nacional	350	1.731,63 C	
04/12/2023		0000	14011 762 Distrib Simples Nacional	350	5,16 C	
04/12/2023		0000	00000 271 BB-APLIC C.PRZ-APL.AUT	1.987	1.736,79 D	0,00 C
05/12/2023		0000	14011 762 Distrib Simples Nacional	350	5,61 C	
05/12/2023		0000	14011 762 Distrib Simples Nacional	350	303,77 C	
05/12/2023		0000	14011 762 Distrib Simples Nacional	350	130,82 C	
05/12/2023		0000	14011 762 Distrib Simples Nacional	350	9,17 C	
05/12/2023		0000	14011 762 Distrib Simples Nacional	350	318,76 C	
05/12/2023		0000	14011 762 Distrib Simples Nacional	350	1.545,43 C	
05/12/2023		0000	14011 762 Distrib Simples Nacional	350	36,17 C	
05/12/2023		0000	14011 762 Distrib Simples Nacional	350	15,97 C	
05/12/2023		0000	14011 762 Distrib Simples Nacional	350	5,00 C	
05/12/2023		0000	14011 762 Distrib Simples Nacional	350	5,00 C	
05/12/2023		0000	00000 271 BB-APLIC C.PRZ-APL.AUT	1.987	2.375,70 D	0,00 C
06/12/2023		0000	14011 762 Distrib Simples Nacional	350	46,30 C	
06/12/2023		0000	14011 762 Distrib Simples Nacional	350	5,00 C	
06/12/2023		0000	14011 762 Distrib Simples Nacional	350	232,66 C	
06/12/2023		0000	14011 762 Distrib Simples Nacional	350	45,96 C	
06/12/2023		0000	13105 393 TED Transf.Eletr.Disponiv	120.601	4.500,00 D	
			047 0024 013119300000136 MUNICIPIO DE			
06/12/2023		0000	13113 310 Tar DOC/TED Eletrônico	833.401.200.108.890	12,00 D	
			Cobrança referente 06/12/2023			
06/12/2023		0000	00000 848 Resgate Automático	1.987	4.182,08 C	0,00 C
07/12/2023		0000	14011 762 Distrib Simples Nacional	350	408,26 C	
07/12/2023		0000	14011 762 Distrib Simples Nacional	350	10,60 C	
07/12/2023		0000	14011 762 Distrib Simples Nacional	350	5,00 C	
07/12/2023		0000	00000 271 BB-APLIC C.PRZ-APL.AUT	1.987	423,86 D	0,00 C
08/12/2023		0000	14011 762 Distrib Simples Nacional	350	666,99 C	
08/12/2023		0000	14011 762 Distrib Simples Nacional	350	628,08 C	
08/12/2023		0000	14011 762 Distrib Simples Nacional	350	1.940,74 C	
08/12/2023		0775	99015 120 Transferido para Poupança	550.775.510.020.009	328,50 D	
			08/12 10:49 NILSON SANTOS DANTAS			
08/12/2023		0000	00000 271 BB-APLIC C.PRZ-APL.AUT	1.987	2.907,31 D	0,00 C
11/12/2023		0000	14011 762 Distrib Simples Nacional	350	5,00 C	
11/12/2023		0000	14011 762 Distrib Simples Nacional	350	10,00 C	
11/12/2023		0000	14011 762 Distrib Simples Nacional	350	5,00 C	
11/12/2023		0000	00000 271 BB-APLIC C.PRZ-APL.AUT	1.987	20,00 D	0,00 C
12/12/2023		0000	14011 762 Distrib Simples Nacional	350	3.022,59 C	
12/12/2023		0000	14011 762 Distrib Simples Nacional	350	5,00 C	
12/12/2023		0000	14011 762 Distrib Simples Nacional	350	5,00 C	

12/12/2023	0000	14011 762 Distrib Simples Nacional	350	5,00 C
12/12/2023	0000	14011 762 Distrib Simples Nacional	350	41,60 C
12/12/2023	0000	13105 393 TED Transf.Eletr.Disponiv	121.201	2.864,79 D
004 0098 044273630000105 RODRIGUES E S				
12/12/2023	0000	13113 310 Tar DOC/TED Eletrônico	813.461.100.123.988	12,00 D
Cobrança referente 12/12/2023				
12/12/2023	0000	00000 271 BB-APLIC C.PRZ-APL.AUT	1.987	202,40 D 0,00 C
13/12/2023	0000	14011 762 Distrib Simples Nacional	350	5,00 C
13/12/2023	0000	14011 762 Distrib Simples Nacional	350	129,47 C
13/12/2023	0000	14011 762 Distrib Simples Nacional	350	22,46 C
13/12/2023	0000	14011 762 Distrib Simples Nacional	350	5,00 C
13/12/2023	0000	00000 271 BB-APLIC C.PRZ-APL.AUT	1.987	161,93 D 0,00 C
14/12/2023	0000	14011 762 Distrib Simples Nacional	350	291,19 C
14/12/2023	0000	14011 762 Distrib Simples Nacional	350	5,00 C
14/12/2023	0000	14011 762 Distrib Simples Nacional	350	327,88 C
14/12/2023	0000	14011 762 Distrib Simples Nacional	350	58,20 C
14/12/2023	0000	14011 762 Distrib Simples Nacional	350	5,00 C
14/12/2023	0000	14011 762 Distrib Simples Nacional	350	17,09 C
14/12/2023	0775	99015 470 Transferência enviada	550.775.000.011.603	4.400,00 D
14/12 16:41 PMTB MOVIMENTO				
14/12/2023	0000	00000 848 Resgate Automático	1.987	3.695,64 C 0,00 C
15/12/2023	0000	14011 762 Distrib Simples Nacional	350	4.917,67 C
15/12/2023	0000	14011 762 Distrib Simples Nacional	350	117,98 C
15/12/2023	0000	14011 762 Distrib Simples Nacional	350	6,19 C
15/12/2023	0000	14011 762 Distrib Simples Nacional	350	364,69 C
15/12/2023	0000	14011 762 Distrib Simples Nacional	350	1.019,29 C
15/12/2023	0000	00000 271 BB-APLIC C.PRZ-APL.AUT	1.987	6.425,82 D 0,00 C
18/12/2023	0000	14011 762 Distrib Simples Nacional	350	125,44 C
18/12/2023	0000	14011 762 Distrib Simples Nacional	350	314,80 C
18/12/2023	0000	14011 762 Distrib Simples Nacional	350	335,90 C
18/12/2023	0775	99015 470 Transferência enviada	550.775.000.011.603	7.200,00 D
18/12 16:05 PMTB MOVIMENTO				
18/12/2023	0000	00000 848 Resgate Automático	1.987	6.423,86 C 0,00 C
19/12/2023	0000	14011 762 Distrib Simples Nacional	350	134,17 C
19/12/2023	0000	14011 762 Distrib Simples Nacional	350	258,11 C
19/12/2023	0000	14011 762 Distrib Simples Nacional	350	101,30 C
19/12/2023	0000	14011 762 Distrib Simples Nacional	350	10.054,66 C
19/12/2023	0775	99015 470 Transferência enviada	550.775.000.006.481	5.959,96 D
19/12 11:11 LUIS ALBERTO DE SOUSA				
19/12/2023	0000	00000 271 BB-APLIC C.PRZ-APL.AUT	1.987	4.588,28 D 0,00 C
20/12/2023	0000	14011 762 Distrib Simples Nacional	350	132,83 C
20/12/2023	0000	14011 762 Distrib Simples Nacional	350	13.981,71 C
20/12/2023	0000	14011 762 Distrib Simples Nacional	350	76,92 C
20/12/2023	0000	14011 762 Distrib Simples Nacional	350	341,70 C
20/12/2023	0000	14011 762 Distrib Simples Nacional	350	3.023,05 C
20/12/2023	0000	14011 762 Distrib Simples Nacional	350	1.331,03 C
20/12/2023	0775	99015 470 Transferência enviada	550.775.000.011.603	23.500,00 D
20/12 12:56 PMTB MOVIMENTO				
20/12/2023	0000	00000 848 Resgate Automático	1.987	4.612,76 C 0,00 C
21/12/2023	0000	14011 762 Distrib Simples Nacional	350	4.141,43 C
21/12/2023	0000	14011 762 Distrib Simples Nacional	350	5,00 C
21/12/2023	0000	14011 762 Distrib Simples Nacional	350	288,35 C
21/12/2023	0000	14011 762 Distrib Simples Nacional	350	1.027,06 C
21/12/2023	0000	14011 762 Distrib Simples Nacional	350	474,41 C
21/12/2023	0000	14011 762 Distrib Simples Nacional	350	365,28 C
21/12/2023	0775	99015 470 Transferência enviada	550.775.000.011.603	6.300,00 D
21/12 12:32 PMTB MOVIMENTO				
21/12/2023	0000	00000 271 BB-APLIC C.PRZ-APL.AUT	1.987	1,53 D 0,00 C
22/12/2023	0000	14011 762 Distrib Simples Nacional	350	288,37 C
22/12/2023	0000	14011 762 Distrib Simples Nacional	350	23.725,60 C
22/12/2023	0000	14011 762 Distrib Simples Nacional	350	5,00 C
22/12/2023	0000	14011 762 Distrib Simples Nacional	350	546,82 C
22/12/2023	0000	14011 762 Distrib Simples Nacional	350	212,69 C
22/12/2023	0000	14011 762 Distrib Simples Nacional	350	711,85 C
22/12/2023	0000	14011 762 Distrib Simples Nacional	350	2.324,19 C

22/12/2023	0775	99015 470	Transferência enviada	550.775.000.011.603	14.000,00 D	
22/12 12:39 PMTB MOVIMENTO						
22/12/2023	0000	13105 393	TED Transf.Eletr.Disponiv	122.201	13.789,98 D	
047 0024 027816199000187 CASA DA CARNE						
22/12/2023	0000	13113 310	Tar DOC/TED Eletrônico	813.561.100.268.767	12,00 D	
Cobrança referente 22/12/2023						
22/12/2023	0000	00000 271	BB-APLIC C.PRZ-APL.AUT	1.987	12,54 D	0,00 C
26/12/2023	0000	14011 762	Distrib Simples Nacional	350	4.351,87 C	
26/12/2023	0000	14011 762	Distrib Simples Nacional	350	1.005,46 C	
26/12/2023	0000	14011 762	Distrib Simples Nacional	350	96,82 C	
26/12/2023	0000	14011 762	Distrib Simples Nacional	350	29,68 C	
26/12/2023	0000	14011 762	Distrib Simples Nacional	350	15,60 C	
26/12/2023	0000	14011 762	Distrib Simples Nacional	350	997,23 C	
26/12/2023	0775	99015 470	Transferência enviada	550.775.000.011.603	6.520,00 D	
26/12 09:20 PMTB MOVIMENTO						
26/12/2023	0000	00000 848	Resgate Automático	1.987	23,34 C	0,00 C
27/12/2023	0000	14011 762	Distrib Simples Nacional	350	42,35 C	
27/12/2023	0000	14011 762	Distrib Simples Nacional	350	14,92 C	
27/12/2023	0000	14011 762	Distrib Simples Nacional	350	19,73 C	
27/12/2023	0000	14011 762	Distrib Simples Nacional	350	15,26 C	
27/12/2023	0000	00000 271	BB-APLIC C.PRZ-APL.AUT	1.987	92,26 D	0,00 C
28/12/2023	0000	14011 762	Distrib Simples Nacional	350	1.244,15 C	
28/12/2023	0000	14011 762	Distrib Simples Nacional	350	5,10 C	
28/12/2023	0000	14011 762	Distrib Simples Nacional	350	5,10 C	
28/12/2023	0000	14011 762	Distrib Simples Nacional	350	14,49 C	
28/12/2023	0000	00000 271	BB-APLIC C.PRZ-APL.AUT	1.987	1.268,84 D	0,00 C
29/12/2023	0000	14011 762	Distrib Simples Nacional	350	425,59 C	
29/12/2023	0000	14011 762	Distrib Simples Nacional	350	26,95 C	
29/12/2023	0000	14011 762	Distrib Simples Nacional	350	60,04 C	
29/12/2023	0000	14011 762	Distrib Simples Nacional	350	9,21 C	
29/12/2023	0000	14011 762	Distrib Simples Nacional	350	13,44 C	
29/12/2023	0000	00000 271	BB-APLIC C.PRZ-APL.AUT	1.987	535,23 D	0,00 C
31/12/2023	0000	00000 999	S A L D O			0,00 C

-----

---

Transação efetuada com sucesso por: J4996326 ADILSON DE JESUS SANTOS.

Serviço de Atendimento ao Consumidor - SAC 0800 729 0722

Ouvidoria BB 0800 729 5678

Para deficientes auditivos 0800 729 0088



**Banese****Agência 024 Tipo 22 Conta 300145-4  
TOBIAS BARRETO PREFEITURA GABINETE DO PREFEITO****Saldos e extratos****Saldos e crédito disponível**

<b>Saldos (R\$)</b>		<b>Crédito pré-aprovado (R\$)</b>	
Da conta	502,22 +	Crédito Rápido	0,00
Aplicações disponíveis para saque	0,00		
Limite empresarial	0,00		
Bloqueado	0,00		
Débito programado	0,00		
<b>Disponível para saque</b>	<b>502,22 +</b>		

**Extrato de conta corrente****Filtro**

Por tipo de lançamento: Todos Por tipo de transação: Todos

**Período Solicitado: 01/12/2023 a 31/12/2023**

Saldo Anterior: 502,22 +

<b>Data</b>	<b>Local</b>	<b>Histórico</b>	<b>Docto</b>	<b>Valor (R\$)</b>	<b>Saldo Conta(R\$)</b>
Nenhum lançamento para o período					

**Alô Banese:** (79) 3218-2020 (capitais e regiões metropolitanas) e 0800 284 3218 (demais regiões)**SAC:** 0800 021 9013**SAC Deficientes Auditivos e de Fala:** 0800 021 9010**Suporte Internet Banking:** (79) 3218-1510**Ouvidoria:** 0800 021 9009





## Extrato de Conta Corrente

G3380206290067631  
02/01/2024 07:02:12

### Cliente - Conta atual

Agência 775-7  
Conta corrente 283141-4PREF TOBIAS BARRETO  
Período do extrato 12 / 2023

### Lançamentos

Dt. balancete	Dt. movimento	Ag. origem	Lote	Histórico	Documento	Valor R\$	Saldo
30/11/2023		0000	00000	000 Saldo Anterior			0,00 C
28/12/2023		0000	14011	850 LC 176/2020 Compen.União	350	788,49 C	
28/12/2023		0000	13011	350 COTA DAF-DEBITO	850	7,88 D	
28/12/2023		0000	00000	271 BB-APLIC C.PRZ-APL.AUT	1.987	780,61 D	0,00 C
31/12/2023		0000	00000	999 S A L D O			0,00 C

-----  
OBSERVAÇÕES:  
-----

Transação efetuada com sucesso por: J4996326 ADILSON DE JESUS SANTOS.

Serviço de Atendimento ao Consumidor - SAC 0800 729 0722

Ouvidoria BB 0800 729 5678

Para deficientes auditivos 0800 729 0088



# Banese

Agência 024 Tipo 22 Conta 300085-7  
TOBIAS BARRETO PREFEITURA GABINETE DO PREFEITO

## Saldos e extratos

### Saldos e crédito disponível

Saldos (R\$)		Crédito pré-aprovado (R\$)	
Da conta	87,35 +	Crédito Rápido	0,00
Aplicações disponíveis para saque	0,00		
Limite empresarial	0,00		
Bloqueado	0,00		
Débito programado	0,00		
<b>Disponível para saque</b>	<b>87,35 +</b>		
<b>Valores aplicados</b>			
CDB AUTOMÁTICO	0,00		

### Extrato de conta corrente

#### Filtro

Por tipo de lançamento: Todos Por tipo de transação: Todos

Período Solicitado: 01/12/2023 a 31/12/2023

Saldo Anterior: 8.745,75 +

Data	Local	Histórico	Docto	Valor (R\$)	Saldo Conta(R\$)
01/12/2023	Internet Banking	TRF ONLINE 024 22/300173-0 FUNDO M DE S DE T BARRETO	000994003	8.700,00 -	45,75 +
01/12/2023		RECEB CONTAS	00000000	1.062,57 +	1.108,32 +
01/12/2023		TARIFA COBRANCA	00000000	12,75 -	1.095,57 +
04/12/2023		RECEB CONTAS	00000000	1.673,79 +	2.769,36 +
04/12/2023		TARIFA COBRANCA	00000000	15,30 -	2.754,06 +
05/12/2023		RECEB CONTAS	00000000	766,24 +	3.520,30 +
05/12/2023		RECEB CONTAS	00000000	2.732,87 +	6.253,17 +
05/12/2023		TARIFA COBRANCA	00000000	2,56 -	6.250,61 +
05/12/2023		TARIFA COBRANCA	00000000	43,35 -	6.207,26 +
06/12/2023	Internet Banking	ATM-SQ TRF ISEN 024 22/300011-3 MUNICIPIO DE TOBIAS BARRETO	000994003	6.200,00 -	7,26 +
06/12/2023		RECEB CONTAS	00000000	27.052,82 +	27.060,08 +
06/12/2023		RECEB CONTAS	00000000	1.124,53 +	28.184,61 +
06/12/2023		TARIFA COBRANCA	00000000	1,28 -	28.183,33 +
06/12/2023		TARIFA COBRANCA	00000000	11,48 -	28.171,85 +
07/12/2023	Internet Banking	TRANSF ON-LINE 024 22/300129-2 MUNICIPIO DE TOBIAS BARRETO	000994004	14.000,00 +	42.171,85 +
07/12/2023	Internet Banking	TED INTERNET BANKING	000994004	35.257,60 -	6.914,25 +
07/12/2023	Internet Banking	TRANSF ON-LINE 024 22/300023-7 MUNICIPIO DE TOBIAS BARRETO	000994003	4.000,00 +	10.914,25 +
07/12/2023	Internet Banking	TED INTERNET BANKING	000994003	9.208,00 -	1.706,25 +

Data	Local	Histórico	Docto	Valor (R\$)	Saldo Conta(R\$)
07/12/2023	Internet Banking	TRF ONLINE 024 22/300173-0 FUNDO M DE S DE T BARRETO	000994003	1.500,00 -	206,25 +
07/12/2023		RECEB CONTAS	00000000	584,03 +	790,28 +
07/12/2023		TARIFA COBRANCA	00000000	11,48 -	778,80 +
08/12/2023		RECEB CONTAS	00000000	85,25 +	864,05 +
08/12/2023		RECEB CONTAS	00000000	12.502,64 +	13.366,69 +
08/12/2023		TARIFA COBRANCA	00000000	2,56 -	13.364,13 +
08/12/2023		TARIFA COBRANCA	00000000	20,41 -	13.343,72 +
11/12/2023	Internet Banking	TRF ONLINE 018 03/102094-4 SINDICATO I DOS G M DE L E REGIAO	000994004	377,44 -	12.966,28 +
11/12/2023	Internet Banking	TRF ONLINE 018 03/102094-4 SINDICATO I DOS G M DE L E REGIAO	000994004	377,44 -	12.588,84 +
11/12/2023	Internet Banking	TRF ONLINE 018 03/102094-4 SINDICATO I DOS G M DE L E REGIAO	000994004	377,44 -	12.211,40 +
11/12/2023		RECEB CONTAS	00000000	2.815,49 +	15.026,89 +
11/12/2023		RECEB CONTAS	00000000	28.279,18 +	43.306,07 +
11/12/2023		TARIFA COBRANCA	00000000	2,56 -	43.303,51 +
11/12/2023		TARIFA COBRANCA	00000000	53,59 -	43.249,92 +
12/12/2023		RECEB CONTAS	00000000	2.550,89 +	45.800,81 +
12/12/2023		TARIFA COBRANCA	00000000	35,70 -	45.765,11 +
13/12/2023	Internet Banking	TED INTERNET BANKING	000994004	33.522,30 -	12.242,81 +
13/12/2023		PG CREDOR GOVERNO SERGIPE 047 0014 000244068907 SECRETARIA DE ESTADO DA FAZENDA 034841179000121	00400700	286,78 +	12.529,59 +
13/12/2023		RECEB CONTAS	00000000	33,50 +	12.563,09 +
13/12/2023		RECEB CONTAS	00000000	2.109,34 +	14.672,43 +
13/12/2023		TARIFA COBRANCA	00000000	1,28 -	14.671,15 +
13/12/2023		TARIFA COBRANCA	00000000	24,23 -	14.646,92 +
14/12/2023	Internet Banking	ATM-SQ TRF ISEN 024 22/300129-2 MUNICIPIO DE TOBIAS BARRETO	000994003	14.600,00 -	46,92 +
14/12/2023		RECEB CONTAS	00000000	697,65 +	744,57 +
14/12/2023		TARIFA COBRANCA	00000000	16,58 -	727,99 +
15/12/2023	Internet Banking	TRF ONLINE 024 22/300173-0 FUNDO M DE S DE T BARRETO	000994003	720,00 -	7,99 +
15/12/2023		RECEB CONTAS	00000000	752,00 +	759,99 +
15/12/2023		TARIFA COBRANCA	00000000	14,03 -	745,96 +
18/12/2023		RECEB CONTAS	00000000	2.306,59 +	3.052,55 +
18/12/2023		TARIFA COBRANCA	00000000	31,88 -	3.020,67 +
19/12/2023	Internet Banking	ATM-SQ TRF ISEN 024 22/300023-7 MUNICIPIO DE TOBIAS BARRETO	000994003	3.000,00 -	20,67 +
19/12/2023		RECEB CONTAS	00000000	3.193,01 +	3.213,68 +
19/12/2023		RECEB CONTAS	00000000	1.723,79 +	4.937,47 +
19/12/2023		TARIFA COBRANCA	00000000	2,56 -	4.934,91 +
19/12/2023		TARIFA COBRANCA	00000000	26,78 -	4.908,13 +
20/12/2023	Internet Banking	ATM-SQ TRF ISEN 024 22/300023-7 MUNICIPIO DE TOBIAS BARRETO	000994004	4.900,00 -	8,13 +
20/12/2023		RECEB CONTAS	00000000	51.112,18 +	51.120,31 +
20/12/2023		RECEB CONTAS	00000000	2.443,23 +	53.563,54 +
20/12/2023		TARIFA COBRANCA	00000000	2,56 -	53.560,98 +
20/12/2023		TARIFA COBRANCA	00000000	28,05 -	53.532,93 +
21/12/2023	Internet Banking	TED INTERNET BANKING	000994004	46.338,48 -	7.194,45 +
21/12/2023	Internet Banking	TED INTERNET BANKING	000994004	7.150,00 -	44,45 +
21/12/2023	Internet Banking	DEV TED ON-LINE	000016782	7.150,00 +	7.194,45 +
21/12/2023		RECEB CONTAS	00000000	238,30 +	7.432,75 +



Data	Local	Histórico	Docto	Valor (R\$)	Saldo Conta(R\$)
21/12/2023		TARIFA COBRANCA	00000000	14,03 -	7.418,72 +
22/12/2023	Internet Banking	TED INTERNET BANKING	000994004	4.119,24 -	3.299,48 +
22/12/2023		RECEB CONTAS	00000000	560,08 +	3.859,56 +
22/12/2023		TARIFA COBRANCA	00000000	8,93 -	3.850,63 +
26/12/2023		RECEB CONTAS	00000000	2.141,92 +	5.992,55 +
26/12/2023		RECEB CONTAS	00000000	5.966,23 +	11.958,78 +
26/12/2023		TARIFA COBRANCA	00000000	2,56 -	11.956,22 +
26/12/2023		TARIFA COBRANCA	00000000	54,83 -	11.901,39 +
27/12/2023	Internet Banking	ATM-SQ TRF ISEN 024 22/300110-1 MUNICIPIO DE TOBIAS BARRETO	000994003	11.900,00 -	1,39 +
27/12/2023		RECEB CONTAS	00000000	446,60 +	447,99 +
27/12/2023		RECEB CONTAS	00000000	14.840,79 +	15.288,78 +
27/12/2023		TARIFA COBRANCA	00000000	1,28 -	15.287,50 +
27/12/2023		TARIFA COBRANCA	00000000	49,74 -	15.237,76 +
28/12/2023	Internet Banking	ATM-SQ TRF ISEN 024 22/300110-1 MUNICIPIO DE TOBIAS BARRETO	000994003	10.000,00 -	5.237,76 +
28/12/2023		RECEB CONTAS	00000000	612,07 +	5.849,83 +
28/12/2023		RECEB CONTAS	00000000	406,66 +	6.256,49 +
28/12/2023		TARIFA COBRANCA	00000000	2,56 -	6.253,93 +
28/12/2023		TARIFA COBRANCA	00000000	16,58 -	6.237,35 +
29/12/2023	Internet Banking	TRANSF ON-LINE 024 22/300011-3 MUNICIPIO DE TOBIAS BARRETO	000994004	5.400,00 +	11.637,35 +
29/12/2023	Internet Banking	TRANSF ON-LINE 024 22/300129-2 MUNICIPIO DE TOBIAS BARRETO	000994004	8.050,00 +	19.687,35 +
29/12/2023	Internet Banking	TRANSF ON-LINE 024 22/300148-9 MUNICIPIO DE TOBIAS BARRETO	000994004	3.000,00 +	22.687,35 +
29/12/2023	Internet Banking	TED INTERNET BANKING	000994004	22.600,00 -	87,35 +

**Alô Banese:** (79) 3218-2020 (capitais e regiões metropolitanas) e 0800 284 3218 (demais regiões)

**SAC:** 0800 021 9013

**SAC Deficientes Auditivos e de Fala:** 0800 021 9010

**Suporte Internet Banking:** (79) 3218-1510

**Ouvidoria:** 0800 021 9009





# Banese

Agência 024 Tipo 22 Conta 300148-9  
TOBIAS BARRETO PREFEITURA GABINETE DO PREFEITO

## Saldos e extratos

### Saldos e crédito disponível

Saldos (R\$)		Crédito pré-aprovado (R\$)	
Da conta	170,64 +	Crédito Rápido	0,00
Aplicações disponíveis para saque	0,00		
Limite empresarial	0,00		
Bloqueado	0,00		
Débito programado	0,00		
<b>Disponível para saque</b>	<b>170,64 +</b>		
<b>Valores aplicados</b>			
CDB AUTOMÁTICO	0,00		

### Extrato de conta corrente

#### Filtro

Por tipo de lançamento: Todos Por tipo de transação: Todos

Período Solicitado: 01/12/2023 a 31/12/2023

Saldo Anterior: 368,81 +

Data	Local	Histórico	Docto	Valor (R\$)	Saldo Conta(R\$)
04/12/2023		REPASSE MULTAS	00291123	669,35 +	1.038,16 +
05/12/2023		REPASSE MULTAS	00301123	276,55 +	1.314,71 +
06/12/2023		REPASSE MULTAS	00011223	279,33 +	1.594,04 +
07/12/2023	Internet Banking	TRF ONLINE 024 22/300173-0 FUNDO M DE S DE T BARRETO	000994003	1.590,00 -	4,04 +
07/12/2023		REPASSE MULTAS	00041223	279,33 +	283,37 +
08/12/2023		REPASSE MULTAS	00051223	828,83 +	1.112,20 +
13/12/2023		REPASSE MULTAS	00081223	270,25 +	1.382,45 +
13/12/2023		REPASSE MULTAS	00081223	579,81 +	1.962,26 +
13/12/2023		LANC A DEBITO	00900530	97,73 -	1.864,53 +
14/12/2023		REPASSE MULTAS	00111223	443,33 +	2.307,86 +
15/12/2023	Internet Banking	TRF ONLINE 024 22/300173-0 FUNDO M DE S DE T BARRETO	000994003	2.300,00 -	7,86 +
15/12/2023		REPASSE MULTAS	00121223	285,16 +	293,02 +
18/12/2023		REPASSE MULTAS	00131223	731,68 +	1.024,70 +
20/12/2023		REPASSE MULTAS	00151223	741,76 +	1.766,46 +
22/12/2023		REPASSE MULTAS	00191223	179,12 +	1.945,58 +
26/12/2023		REPASSE MULTAS	00201223	545,74 +	2.491,32 +
27/12/2023		REPASSE MULTAS	00211223	679,32 +	3.170,64 +
29/12/2023	Internet Banking	ATM-SQ TRF ISEN 024 22/300085-7 MUNICIPIO DE TOBIAS BARRETO	000994004	3.000,00 -	170,64 +

**Alô Banese:** (79) 3218-2020 (capitais e regiões metropolitanas) e 0800 284 3218 (demais regiões)

**SAC:** 0800 021 9013

**SAC Deficientes Auditivos e de Fala:** 0800 021 9010

**Suporte Internet Banking:** (79) 3218-1510

**Ouvidoria:** 0800 021 9009



# Banese

Agência 024 Tipo 22 Conta 300011-3  
TOBIAS BARRETO PREFEITURA GABINETE DO PREFEITO

## Saldos e extratos

### Saldos e crédito disponível

Saldos (R\$)		Crédito pré-aprovado (R\$)	
Da conta	4,57 +	Crédito Rápido	0,00
Aplicações disponíveis para saque	0,00		
Limite empresarial	0,00		
Bloqueado	1.127,79		
Débito programado	0,00		
<b>Disponível para saque</b>	<b>4,57 +</b>		
Valores aplicados		Saldos bloqueados	
CDB AUTOMÁTICO	0,00	Judicial	1.127,79

### Extrato de conta corrente

#### Filtro

Por tipo de lançamento: Todos Por tipo de transação: Todos

Período Solicitado: 01/12/2023 a 31/12/2023

Saldo Anterior: 3.463,22 +

Data	Local	Histórico	Docto	Valor (R\$)	Saldo Conta(R\$)
01/12/2023	Internet Banking	TRF ONLINE 024 22/300173-0 FUNDO M DE S DE T BARRETO	000994003	3.200,00 -	263,22 +
05/12/2023		REPASSE ICMS	00000000	331.338,06 +	331.601,28 +
05/12/2023		DESCONT 1%PASEP	00000000	2.650,70 -	328.950,58 +
05/12/2023		20.00% FUNDEB	00000000	66.267,61 -	262.682,97 +
05/12/2023		PARCELA DESO 047 0014 000255000780 COMPANHIA DE SANEAMENTO DE S DESO 013018171000190	00000069	8.999,66 -	253.683,31 +
05/12/2023		DEB AUT FEDERACAO 047 0014 000031217522 FEDERACAO DOS M DO E DE SERGIPE 013001565000135	00000368	1.796,40 -	251.886,91 +
05/12/2023		DB AUT SULGIPE 047 0008 000031000110 COMPANHIA SUL S DE ELETRICIDADE 013255658000196	00000369	22.489,00 -	229.397,91 +
06/12/2023	Internet Banking	TRANSF ON-LINE 024 22/300129-2 MUNICIPIO DE TOBIAS BARRETO	000994003	45.800,00 +	275.197,91 +
06/12/2023	Internet Banking	TED INTERNET BANKING	000994003	260.000,00 -	15.197,91 +
06/12/2023	Internet Banking	TRANSF ON-LINE 024 22/300023-7 MUNICIPIO DE TOBIAS BARRETO	000994003	8.390,00 +	23.587,91 +
06/12/2023	Internet Banking	TRANSF ON-LINE 024 22/300085-7 MUNICIPIO DE TOBIAS BARRETO	000994003	6.200,00 +	29.787,91 +
06/12/2023	Internet Banking	TED INTERNET BANKING	000994003	29.358,80 -	429,11 +
06/12/2023	Internet Banking	TRANSF ON-LINE 024 22/300110-1 MUNICIPIO DE TOBIAS BARRETO	000994003	3.680,86 +	4.109,97 +



Data	Local	Histórico	Docto	Valor (R\$)	Saldo Conta(R\$)
06/12/2023	Internet Banking	TRANSF ON-LINE 024 22/300173-0 FUNDO M DE S DE T BARRETO	000994003	1.522,30 +	5.632,27 +
06/12/2023	Internet Banking	TED INTERNET BANKING	000994003	4.307,21 -	1.325,06 +
06/12/2023	Internet Banking	ATM - COBRANCA BANCO DO BRASIL	000014883	115,18 -	1.209,88 +
06/12/2023	Internet Banking	ATM - COBRANCA BANCO DO BRASIL	000014894	115,18 -	1.094,70 +
06/12/2023	Internet Banking	ATM - COBRANCA BANCO DO BRASIL	000014896	115,18 -	979,52 +
06/12/2023	Internet Banking	ATM - COBRANCA CAIXA ECONÔMICA FEDERAL	000014900	96,62 -	882,90 +
06/12/2023	Internet Banking	ATM - CUSTAS TJ	000026839	66,83 -	816,07 +
12/12/2023	Internet Banking	TRF ONLINE 018 03/102094-4 SINDICATO I DOS G M DE L E REGIAO	000994004	377,44 -	438,63 +
12/12/2023		REPASSE ICMS	00000000	283.083,59 +	283.522,22 +
12/12/2023		DB ORDEM JUD	00900133	224.202,21 -	59.320,01 +
12/12/2023		DESCONT 1%PASEP	00000000	2.264,67 -	57.055,34 +
12/12/2023		20.00% FUNDEB	00000000	56.616,71 -	438,63 +
13/12/2023	Internet Banking	ATM - COBRANCA BANCO DO BRASIL	000012891	115,18 -	323,45 +
18/12/2023		REP ROYALTIES	00000000	7.336,49 +	7.659,94 +
18/12/2023		DESCONT 1%PASEP	00000000	73,36 -	7.586,58 +
19/12/2023	Internet Banking	TED INTERNET BANKING	000994003	1.421,00 -	6.165,58 +
19/12/2023	Internet Banking	TRF ONLINE 024 03/100214-2 LIRA NOSSA SENHORA I DOS CAMPOS	000994003	4.000,00 -	2.165,58 +
19/12/2023		DIF REP ICMS	00900956	1.282,23 +	3.447,81 +
19/12/2023		REPASSE ICMS	00000000	430.372,22 +	433.820,03 +
19/12/2023		DB ORDEM JUD	00900896	339.572,55 -	94.247,48 +
19/12/2023		DESCONT 1%PASEP	00000000	3.442,98 -	90.804,50 +
19/12/2023		20.00% FUNDEB	00000000	86.074,44 -	4.730,06 +
19/12/2023		DEB ASS MUN REG CENTR SUL 047 0014 000031216976 ASSOCIACAO DOS M DA R C SUL 032728628000102	00000098	3.960,00 -	770,06 +
20/12/2023	Internet Banking	ATM - COBRANCA BANCO DO BRASIL	000015729	115,18 -	654,88 +
20/12/2023	Internet Banking	ATM - COBRANCA BANCO DO BRASIL	000015734	115,18 -	539,70 +
26/12/2023		REPASSE ICMS	00000000	345.092,99 +	345.632,69 +
26/12/2023		DB ORDEM JUD	00900594	32.308,04 -	313.324,65 +
26/12/2023		DB ORDEM JUD	00124198	368,40 -	312.956,25 +
26/12/2023		DESCONT 1%PASEP	00000000	2.760,74 -	310.195,51 +
26/12/2023		20.00% FUNDEB	00000000	69.018,59 -	241.176,92 +
26/12/2023		PARCELA DESO 047 0014 000255000780 COMPANHIA DE SANEAMENTO DE S DESO 013018171000190	00000108	6.201,20 -	234.975,72 +
26/12/2023		DB AUT SULGIPE 047 0008 000031000110 COMPANHIA SUL S DE ELETRICIDADE 013255658000196	00000006	1.841,27 -	233.134,45 +
26/12/2023		DB AUT SULGIPE 047 0008 000031000110 COMPANHIA SUL S DE ELETRICIDADE 013255658000196	00000425	76.693,00 -	156.441,45 +
27/12/2023	Internet Banking	TED INTERNET BANKING	000994004	98.000,00 -	58.441,45 +
27/12/2023	Internet Banking	TED INTERNET BANKING	000994004	500,00 -	57.941,45 +
27/12/2023	Internet Banking	TED INTERNET BANKING	000994004	1.000,00 -	56.941,45 +
27/12/2023	Internet	TED INTERNET BANKING	000994004	2.000,00 -	54.941,45 +

Banking					
27/12/2023	Internet Banking	TED INTERNET BANKING	000994004	4.000,00 -	50.941,45 +
27/12/2023	Internet Banking	TED INTERNET BANKING	000994004	7.751,15 -	43.190,30 +
27/12/2023	Internet Banking	ATM-SQ TRF ISEN 024 22/300110-1 MUNICIPIO DE TOBIAS BARRETO	000994003	43.190,00 -	0,30 +
27/12/2023	Internet Banking	TRANSF ON-LINE 024 22/300110-1 MUNICIPIO DE TOBIAS BARRETO	000994003	3.543,20 +	3.543,50 +
27/12/2023	Internet Banking	TRANSF ON-LINE 024 22/300173-0 FUNDO M DE S DE T BARRETO	000994003	1.411,68 +	4.955,18 +
27/12/2023		REPASSE IPI	00000000	567,41 +	5.522,59 +
27/12/2023		20.00% FUNDEB	00000000	113,48 -	5.409,11 +
27/12/2023		DESCONT 1%PASEP	00000000	4,54 -	5.404,57 +
29/12/2023	Internet Banking	ATM-SQ TRF ISEN 024 22/300085-7 MUNICIPIO DE TOBIAS BARRETO	000994004	5.400,00 -	4,57 +

**Alô Banese:** (79) 3218-2020 (capitais e regiões metropolitanas) e 0800 284 3218 (demais regiões)

**SAC:** 0800 021 9013

**SAC Deficientes Auditivos e de Fala:** 0800 021 9010

**Suporte Internet Banking:** (79) 3218-1510

**Ouvidoria:** 0800 021 9009



# Banese

Agência 024 Tipo 22 Conta 300129-2  
TOBIAS BARRETO PREFEITURA GABINETE DO PREFEITO

## Saldos e extratos

### Saldos e crédito disponível

Saldos (R\$)		Crédito pré-aprovado (R\$)	
Da conta	49,76 +	Crédito Rápido	0,00
Aplicações disponíveis para saque	0,00		
Limite empresarial	0,00		
Bloqueado	0,00		
Débito programado	0,00		
<b>Disponível para saque</b>	<b>49,76 +</b>		
<b>Valores aplicados</b>			
CDB AUTOMÁTICO	0,00		

### Extrato de conta corrente

#### Filtro

Por tipo de lançamento: Todos Por tipo de transação: Todos

Período Solicitado: 01/12/2023 a 31/12/2023

Saldo Anterior: 9.323,93 +

Data	Local	Histórico	Docto	Valor (R\$)	Saldo Conta(R\$)
01/12/2023	Internet Banking	TRF ONLINE 024 22/300173-0 FUNDO M DE S DE T BARRETO	000994003	9.300,00 -	23,93 +
01/12/2023		REP IPVA ATUAL	00281123	19.866,40 +	19.890,33 +
01/12/2023		REP IPVA ATUAL	00281123	616,99 +	20.507,32 +
01/12/2023		20.00% FUNDEB IPVA	00281123	3.973,28 -	16.534,04 +
01/12/2023		20.00% FUNDEB IPVA	00281123	123,40 -	16.410,64 +
04/12/2023	Internet Banking	ATM - COBRANCA BANCO DO ESTADO DE SERGIPE	000064855	7.507,49 -	8.903,15 +
04/12/2023	Internet Banking	ATM - COBRANCA BANCO DO ESTADO DE SERGIPE	000064863	94,68 -	8.808,47 +
04/12/2023	Internet Banking	ATM - COBRANCA BANCO DO ESTADO DE SERGIPE	000064869	400,00 -	8.408,47 +
04/12/2023	Internet Banking	ATM - SULGIPE	000064873	1.773,78 -	6.634,69 +
04/12/2023	Internet Banking	ATM - COBRANCA BANCO SANTANDER BANESPA S.A.	000064880	169,35 -	6.465,34 +
04/12/2023	Internet Banking	ATM - COBRANCA BANCO SANTANDER BANESPA S.A.	000064888	105,43 -	6.359,91 +
04/12/2023		REP IPVA ATUAL	00291123	14.426,13 +	20.786,04 +
04/12/2023		REP IPVA ATUAL	00291123	839,26 +	21.625,30 +
04/12/2023		20.00% FUNDEB IPVA	00291123	2.885,23 -	18.740,07 +
04/12/2023		20.00% FUNDEB IPVA	00291123	167,85 -	18.572,22 +
05/12/2023	Internet Banking	ATM-SQ TRF ISEN 024 22/300110-1 MUNICIPIO DE TOBIAS BARRETO	000994003	8.000,00 -	10.572,22 +

Data	Local	Histórico	Docto	Valor (R\$)	Saldo Conta(R\$)
05/12/2023	Internet Banking	TRF ONLINE 029 03/101766-3 UNIVERSAL COMERCIO E SERVICOS LTDA	000994003	7.540,00 -	3.032,22 +
05/12/2023		REP IPVA ATUAL	00301123	53.351,57 +	56.383,79 +
05/12/2023		REP IPVA ATUAL	00301123	218,89 +	56.602,68 +
05/12/2023		20.00% FUNDEB IPVA	00301123	10.670,31 -	45.932,37 +
05/12/2023		20.00% FUNDEB IPVA	00301123	43,78 -	45.888,59 +
06/12/2023	Internet Banking	ATM-SQ TRF ISEN 024 22/300011-3 MUNICIPIO DE TOBIAS BARRETO	000994003	45.800,00 -	88,59 +
06/12/2023		REPASSE DAE	00000000	2.169,70 +	2.258,29 +
06/12/2023		REP IPVA ATUAL	00011223	16.112,63 +	18.370,92 +
06/12/2023		20.00% FUNDEB IPVA	00000000	433,93 -	17.936,99 +
06/12/2023		20.00% FUNDEB IPVA	00011223	3.222,53 -	14.714,46 +
07/12/2023	Internet Banking	ATM-SQ TRF ISEN 024 22/300085-7 MUNICIPIO DE TOBIAS BARRETO	000994004	14.000,00 -	714,46 +
07/12/2023		REP IPVA ATUAL	00041223	7.987,20 +	8.701,66 +
07/12/2023		REP IPVA ATUAL	00041223	55,83 +	8.757,49 +
07/12/2023		20.00% FUNDEB IPVA	00041223	1.597,44 -	7.160,05 +
07/12/2023		20.00% FUNDEB IPVA	00041223	11,17 -	7.148,88 +
08/12/2023		REP IPVA ATUAL	00051223	11.432,92 +	18.581,80 +
08/12/2023		REP IPVA ATUAL	00051223	624,68 +	19.206,48 +
08/12/2023		20.00% FUNDEB IPVA	00051223	2.286,58 -	16.919,90 +
08/12/2023		20.00% FUNDEB IPVA	00051223	124,94 -	16.794,96 +
11/12/2023		REP IPVA ATUAL	00061223	15.828,04 +	32.623,00 +
11/12/2023		REP IPVA ATUAL	00061223	747,64 +	33.370,64 +
11/12/2023		REP IPVA ATUAL	00061223	107,18 +	33.477,82 +
11/12/2023		20.00% FUNDEB IPVA	00061223	3.165,61 -	30.312,21 +
11/12/2023		20.00% FUNDEB IPVA	00061223	149,53 -	30.162,68 +
11/12/2023		20.00% FUNDEB IPVA	00061223	21,44 -	30.141,24 +
12/12/2023	Internet Banking	TRF ONLINE 029 03/101766-3 UNIVERSAL COMERCIO E SERVICOS LTDA	000994004	15.080,00 -	15.061,24 +
12/12/2023	Internet Banking	ATM-SQ TRF ISEN 024 22/300110-1 MUNICIPIO DE TOBIAS BARRETO	000994004	15.000,00 -	61,24 +
12/12/2023		REP IPVA ATUAL	00071223	9.729,55 +	9.790,79 +
12/12/2023		20.00% FUNDEB IPVA	00071223	1.945,91 -	7.844,88 +
13/12/2023		REPASSE DAE	00000000	220,04 +	8.064,92 +
13/12/2023		REP IPVA ATUAL	00081223	6.228,39 +	14.293,31 +
13/12/2023		REP IPVA ATUAL	00081223	332,47 +	14.625,78 +
13/12/2023		REP IPVA ATUAL	00081223	96,91 +	14.722,69 +
13/12/2023		20.00% FUNDEB IPVA	00000000	44,00 -	14.678,69 +
13/12/2023		20.00% FUNDEB IPVA	00081223	1.245,68 -	13.433,01 +
13/12/2023		20.00% FUNDEB IPVA	00081223	66,49 -	13.366,52 +
13/12/2023		20.00% FUNDEB IPVA	00081223	19,38 -	13.347,14 +
14/12/2023	Internet Banking	TRANSF ON-LINE 024 22/300085-7 MUNICIPIO DE TOBIAS BARRETO	000994003	14.600,00 +	27.947,14 +
14/12/2023	Internet Banking	TED INTERNET BANKING	000994003	27.900,00 -	47,14 +
14/12/2023		REP IPVA ATUAL	00111223	9.330,99 +	9.378,13 +
14/12/2023		REP IPVA ATUAL	00111223	935,37 +	10.313,50 +
14/12/2023		REP IPVA ATUAL	00111223	149,73 +	10.463,23 +
14/12/2023		20.00% FUNDEB IPVA	00111223	1.866,20 -	8.597,03 +
14/12/2023		20.00% FUNDEB IPVA	00111223	187,07 -	8.409,96 +
14/12/2023		20.00% FUNDEB IPVA	00111223	29,95 -	8.380,01 +
15/12/2023	Internet Banking	TRF ONLINE 024 22/300173-0 FUNDO M DE S DE T BARRETO	000994003	2.300,00 -	6.080,01 +
15/12/2023	Internet Banking	TRF ONLINE 024 22/300173-0 FUNDO M DE S DE T BARRETO	000994003	6.070,00 -	10,01 +
15/12/2023		REP IPVA ATUAL	00121223	6.855,86 +	6.865,87 +
15/12/2023		REP IPVA ATUAL	00121223	387,46 +	7.253,33 +

Data	Local	Histórico	Docto	Valor (R\$)	Saldo Conta(R\$)
15/12/2023		REP IPVA ATUAL	00121223	265,45 +	7.518,78 +
15/12/2023		20.00% FUNDEB IPVA	00121223	1.371,17 -	6.147,61 +
15/12/2023		20.00% FUNDEB IPVA	00121223	77,49 -	6.070,12 +
15/12/2023		20.00% FUNDEB IPVA	00121223	53,09 -	6.017,03 +
18/12/2023	Internet Banking	TED INTERNET BANKING	000994003	3.000,00 -	3.017,03 +
18/12/2023		REPASSE DAE	00000000	1.396,23 +	4.413,26 +
18/12/2023		REP IPVA ATUAL	00131223	12.174,06 +	16.587,32 +
18/12/2023		REP IPVA ATUAL	00131223	2.075,08 +	18.662,40 +
18/12/2023		20.00% FUNDEB IPVA	00000000	279,22 -	18.383,18 +
18/12/2023		20.00% FUNDEB IPVA	00131223	2.434,81 -	15.948,37 +
18/12/2023		20.00% FUNDEB IPVA	00131223	415,02 -	15.533,35 +
19/12/2023	Internet Banking	TED INTERNET BANKING	000994003	10.000,00 -	5.533,35 +
19/12/2023	Internet Banking	ATM-SQ TRF ISEN 024 22/300110-1 MUNICIPIO DE TOBIAS BARRETO	000994003	5.000,00 -	533,35 +
19/12/2023		REPASSE DAE	00000000	424,52 +	957,87 +
19/12/2023		REP IPVA ATUAL	00141223	8.891,24 +	9.849,11 +
19/12/2023		REP IPVA ATUAL	00141223	133,44 +	9.982,55 +
19/12/2023		20.00% FUNDEB IPVA	00000000	84,89 -	9.897,66 +
19/12/2023		20.00% FUNDEB IPVA	00141223	1.778,25 -	8.119,41 +
19/12/2023		20.00% FUNDEB IPVA	00141223	26,69 -	8.092,72 +
20/12/2023	Internet Banking	ATM-SQ TRF ISEN 024 22/300023-7 MUNICIPIO DE TOBIAS BARRETO	000994004	8.000,00 -	92,72 +
20/12/2023		REP IPVA ATUAL	00151223	4.945,65 +	5.038,37 +
20/12/2023		REP IPVA ATUAL	00151223	133,40 +	5.171,77 +
20/12/2023		20.00% FUNDEB IPVA	00151223	989,13 -	4.182,64 +
20/12/2023		20.00% FUNDEB IPVA	00151223	26,68 -	4.155,96 +
21/12/2023	Internet Banking	ATM-SQ TRF ISEN 024 22/300110-1 MUNICIPIO DE TOBIAS BARRETO	000994004	4.150,00 -	5,96 +
21/12/2023		REP IPVA ATUAL	00181223	6.779,89 +	6.785,85 +
21/12/2023		REP IPVA ATUAL	00181223	848,41 +	7.634,26 +
21/12/2023		REP IPVA ATUAL	00181223	99,11 +	7.733,37 +
21/12/2023		20.00% FUNDEB IPVA	00181223	1.355,98 -	6.377,39 +
21/12/2023		20.00% FUNDEB IPVA	00181223	169,68 -	6.207,71 +
21/12/2023		20.00% FUNDEB IPVA	00181223	19,82 -	6.187,89 +
22/12/2023	Internet Banking	ATM - SULGIPE	000010787	63,48 -	6.124,41 +
22/12/2023	Internet Banking	ATM - SULGIPE	000010788	216,58 -	5.907,83 +
22/12/2023	Internet Banking	ATM-SQ TRF ISEN 024 22/300110-1 MUNICIPIO DE TOBIAS BARRETO	000994004	2.100,00 -	3.807,83 +
22/12/2023		REP IPVA ATUAL	00191223	5.233,67 +	9.041,50 +
22/12/2023		20.00% FUNDEB IPVA	00191223	1.046,73 -	7.994,77 +
26/12/2023		REPASSE DAE	00000000	103,34 +	8.098,11 +
26/12/2023		REP IPVA ATUAL	00201223	11.067,98 +	19.166,09 +
26/12/2023		REP IPVA ATUAL	00201223	193,29 +	19.359,38 +
26/12/2023		REP IPVA ATUAL	00201223	188,04 +	19.547,42 +
26/12/2023		REP IPVA ATUAL	00201223	203,17 +	19.750,59 +
26/12/2023		20.00% FUNDEB IPVA	00000000	20,66 -	19.729,93 +
26/12/2023		20.00% FUNDEB IPVA	00201223	2.213,60 -	17.516,33 +
26/12/2023		20.00% FUNDEB IPVA	00201223	38,66 -	17.477,67 +
26/12/2023		20.00% FUNDEB IPVA	00201223	37,61 -	17.440,06 +
26/12/2023		20.00% FUNDEB IPVA	00201223	40,63 -	17.399,43 +
27/12/2023		REPASSE DAE	00000000	141,27 +	17.540,70 +
27/12/2023		REP IPVA ATUAL	00211223	10.965,65 +	28.506,35 +
27/12/2023		REP IPVA ATUAL	00211223	251,64 +	28.757,99 +
27/12/2023		20.00% FUNDEB IPVA	00000000	28,25 -	28.729,74 +



Data	Local	Histórico	Docto	Valor (R\$)	Saldo Conta(R\$)
27/12/2023		20.00% FUNDEB IPVA	00211223	2.193,13 -	26.536,61 +
27/12/2023		20.00% FUNDEB IPVA	00211223	50,33 -	26.486,28 +
28/12/2023		REPASSE DAE	00000000	154,98 +	26.641,26 +
28/12/2023		REP IPVA ATUAL	00221223	7.125,79 +	33.767,05 +
28/12/2023		REP IPVA ATUAL	00221223	986,08 +	34.753,13 +
28/12/2023		20.00% FUNDEB IPVA	00221223	1.425,16 -	33.327,97 +
28/12/2023		20.00% FUNDEB IPVA	00221223	197,22 -	33.130,75 +
28/12/2023		20.00% FUNDEB IPVA	00000000	30,99 -	33.099,76 +
29/12/2023	Internet Banking	ATM-SQ TRF ISEN 024 22/300110-1 MUNICIPIO DE TOBIAS BARRETO	000994004	25.000,00 -	8.099,76 +
29/12/2023	Internet Banking	ATM-SQ TRF ISEN 024 22/300085-7 MUNICIPIO DE TOBIAS BARRETO	000994004	8.050,00 -	49,76 +

**Alô Banese:** (79) 3218-2020 (capitais e regiões metropolitanas) e 0800 284 3218 (demais regiões)

**SAC:** 0800 021 9013

**SAC Deficientes Auditivos e de Fala:** 0800 021 9010

**Suporte Internet Banking:** (79) 3218-1510

**Ouvidoria:** 0800 021 9009



# Banese

Agência 024 Tipo 22 Conta 300023-7  
TOBIAS BARRETO PREFEITURA GABINETE DO PREFEITO

## Saldos e extratos

### Saldos e crédito disponível

Saldos (R\$)		Crédito pré-aprovado (R\$)	
Da conta	202,60 +	Crédito Rápido	0,00
Aplicações disponíveis para saque	0,00		
Limite empresarial	0,00		
Bloqueado	0,00		
Débito programado	0,00		
<b>Disponível para saque</b>	<b>202,60 +</b>		

### Extrato de conta corrente

#### Filtro

Por tipo de lançamento: Todos Por tipo de transação: Todos

Período Solicitado: 01/12/2023 a 31/12/2023

Saldo Anterior: 1.105,31 +

Data	Local	Histórico	Docto	Valor (R\$)	Saldo Conta(R\$)
01/12/2023	Internet Banking	TRANSF ON-LINE 024 22/300173-0 FUNDO M DE S DE T BARRETO	000994004	51,29 +	1.156,60 +
01/12/2023	Internet Banking	TRANSF ON-LINE 024 22/300173-0 FUNDO M DE S DE T BARRETO	000994004	3.467,08 +	4.623,68 +
01/12/2023	Internet Banking	TED INTERNET BANKING	000994003	1.421,00 -	3.202,68 +
01/12/2023	Internet Banking	ATM - COBRANCA BANCO DO ESTADO DE SERGIPE	000019548	978,72 -	2.223,96 +
04/12/2023		PG CREDOR GOVERNO SERGIPE 047 0014 000244055511 FUNDO ESTADUAL DE SAUDE 004384829000196	00400700	1.906,42 +	4.130,38 +
05/12/2023	Internet Banking	TRF ONLINE 063 03/100763-3 ALLEX S DA SILVA	000994003	3.550,00 -	580,38 +
05/12/2023	Internet Banking	TRANSF ON-LINE 024 22/300110-1 MUNICIPIO DE TOBIAS BARRETO	000994003	1.067,42 +	1.647,80 +
05/12/2023		PG CREDOR GOVERNO SERGIPE 047 0014 000244055511 FUNDO ESTADUAL DE SAUDE 004384829000196	00400700	530,40 +	2.178,20 +
05/12/2023		PG CREDOR GOVERNO SERGIPE 047 0014 000244055511 FUNDO ESTADUAL DE SAUDE 004384829000196	00400700	2.041,91 +	4.220,11 +
05/12/2023		PG CREDOR GOVERNO SERGIPE 047 0014 000244055511 FUNDO ESTADUAL DE SAUDE 004384829000196	00400700	2.041,91 +	6.262,02 +
05/12/2023		PG CREDOR GOVERNO SERGIPE	00400700	37,38 +	6.299,40 +

Data	Local	Histórico	Docto	Valor (R\$)	Saldo Conta(R\$)
		047 0014 000244055511 FUNDO ESTADUAL DE SAUDE 004384829000196			
05/12/2023		PG CREDOR GOVERNO SERGIPE	00400700	79,62 +	6.379,02 +
		047 0014 000244055511 FUNDO ESTADUAL DE SAUDE 004384829000196			
05/12/2023		PG CREDOR GOVERNO SERGIPE	00400700	1.906,42 +	8.285,44 +
		047 0014 000244055511 FUNDO ESTADUAL DE SAUDE 004384829000196			
05/12/2023		PG CREDOR GOVERNO SERGIPE	00400700	108,86 +	8.394,30 +
		047 0014 000244055511 FUNDO ESTADUAL DE SAUDE 004384829000196			
06/12/2023	Internet Banking	ATM-SQ TRF ISEN 024 22/300011-3 MUNICIPIO DE TOBIAS BARRETO	000994003	8.390,00 -	4,30 +
		047 0014 000244055511 FUNDO ESTADUAL DE SAUDE 004384829000196			
06/12/2023		PG CREDOR GOVERNO SERGIPE	00400700	666,58 +	670,88 +
		047 0014 000244055511 FUNDO ESTADUAL DE SAUDE 004384829000196			
06/12/2023		PG CREDOR GOVERNO SERGIPE	00400700	666,58 +	1.337,46 +
		047 0014 000244055511 FUNDO ESTADUAL DE SAUDE 004384829000196			
06/12/2023		PG CREDOR GOVERNO SERGIPE	00400700	666,58 +	2.004,04 +
		047 0014 000244055511 FUNDO ESTADUAL DE SAUDE 004384829000196			
06/12/2023		PG CREDOR GOVERNO SERGIPE	00400700	666,58 +	2.670,62 +
		047 0014 000244055511 FUNDO ESTADUAL DE SAUDE 004384829000196			
06/12/2023		PG CREDOR GOVERNO SERGIPE	00400700	2.041,91 +	4.712,53 +
		047 0014 000244055511 FUNDO ESTADUAL DE SAUDE 004384829000196			
06/12/2023		PG CREDOR GOVERNO SERGIPE	00400700	666,58 +	5.379,11 +
		047 0014 000244055511 FUNDO ESTADUAL DE SAUDE 004384829000196			
07/12/2023	Internet Banking	TRF ONLINE 024 22/300173-0 FUNDO M DE S DE T BARRETO	000994003	1.200,00 -	4.179,11 +
		047 0014 000244055511 FUNDO ESTADUAL DE SAUDE 004384829000196			
07/12/2023	Internet Banking	ATM-SQ TRF ISEN 024 22/300085-7 MUNICIPIO DE TOBIAS BARRETO	000994003	4.000,00 -	179,11 +
		047 0014 000244055511 FUNDO ESTADUAL DE SAUDE 004384829000196			
07/12/2023		PG CREDOR GOVERNO SERGIPE	00400700	345,73 +	524,84 +
		047 0014 000244068907 SECRETARIA DE ESTADO DA FAZENDA 034841179000121			
08/12/2023	Internet Banking	TRANSF ON-LINE 024 22/300173-0 FUNDO M DE S DE T BARRETO	000994003	2.073,68 +	2.598,52 +
		047 0014 000244068907 SECRETARIA DE ESTADO DA FAZENDA 034841179000121			
08/12/2023	Internet Banking	TRANSF ON-LINE 024 22/300173-0 FUNDO M DE S DE T BARRETO	000994003	96,00 +	2.694,52 +
		047 0014 000244068907 SECRETARIA DE ESTADO DA FAZENDA 034841179000121			
08/12/2023		DB ORDEM JUD	00124161	1.531,02 -	1.163,50 +
		047 0014 000244068907 SECRETARIA DE ESTADO DA FAZENDA 034841179000121			
11/12/2023	Internet Banking	TRANSF ON-LINE 024 22/300173-0 FUNDO M DE S DE T BARRETO	000994004	604,80 +	1.768,30 +
		047 0014 000244068907 SECRETARIA DE ESTADO DA FAZENDA 034841179000121			
12/12/2023	Internet Banking	TRANSF ON-LINE 024 22/300110-1 MUNICIPIO DE TOBIAS BARRETO	000994004	667,84 +	2.436,14 +
		047 0014 000244068907 SECRETARIA DE ESTADO DA FAZENDA 034841179000121			
12/12/2023	Internet Banking	ATM-SQ TRF ISEN 024 22/300110-1 MUNICIPIO DE TOBIAS BARRETO	000994004	2.400,00 -	36,14 +
		047 0014 000244068907 SECRETARIA DE ESTADO DA FAZENDA 034841179000121			
12/12/2023	Internet Banking	TRANSF ON-LINE 024 22/300174-8 FUNDO M DE S DE T BARRETO	000994004	57,40 +	93,54 +
		047 0014 000244068907 SECRETARIA DE ESTADO DA FAZENDA 034841179000121			
12/12/2023	Internet Banking	TRANSF ON-LINE 024 22/300174-8 FUNDO M DE S DE T BARRETO	000994004	25,20 +	118,74 +
		047 0014 000244068907 SECRETARIA DE ESTADO DA FAZENDA 034841179000121			
12/12/2023	Internet Banking	TRANSF ON-LINE 024 22/300174-8 FUNDO M DE S DE T BARRETO	000994004	43,56 +	162,30 +
		047 0014 000244068907 SECRETARIA DE ESTADO DA FAZENDA 034841179000121			
12/12/2023		PG CREDOR GOVERNO SERGIPE	00400700	377,20 +	539,50 +
		047 0014 000244068907 SECRETARIA DE ESTADO DA FAZENDA 034841179000121			
12/12/2023		PG CREDOR GOVERNO SERGIPE	00400700	957,42 +	1.496,92 +

Data	Local	Histórico	Docto	Valor (R\$)	Saldo Conta(R\$)
		047 0014 000244068907 SECRETARIA DE ESTADO DA FAZENDA 034841179000121			
14/12/2023	Plat. de Negócios 024	TED SPB-PAG 001 3611 000332514201-1 DER EXEC OP 4000021 07.555.286/0001-10	000000090	58.803,52 +	60.300,44 +
14/12/2023	Plat. de Negócios 024	TED SPB-PAG 001 3611 000332514201-1 DER EXEC OP 4000021 07.555.286/0001-10	000000092	12.308,57 +	72.609,01 +
14/12/2023	Plat. de Negócios 024	TED SPB-PAG 001 3611 000332514201-1 DER EXEC OP 4000021 07.555.286/0001-10	000000094	22.428,61 +	95.037,62 +
14/12/2023	Plat. de Negócios 024	TED SPB-PAG 001 3611 000332514201-1 DER EXEC OP 4000021 07.555.286/0001-10	000000096	10.671,22 +	105.708,84 +
14/12/2023	Internet Banking	TRANSF ON-LINE 024 22/300215-9 MUNICIPIO DE TOBIAS BARRETO	000994003	150.000,00 +	255.708,84 +
14/12/2023	Internet Banking	TED INTERNET BANKING	000994003	255.500,00 -	208,84 +
18/12/2023	Internet Banking	TRANSF ON-LINE 024 22/300173-0 FUNDO M DE S DE T BARRETO	000994003	748,80 +	957,64 +
19/12/2023	Plat. de Negócios 024	TED SPB-PAG 001 3611 000332514201-1 DER EXEC OP 4000021 07.555.286/0001-10	000000016	59.858,62 +	60.816,26 +
19/12/2023	Plat. de Negócios 024	TED SPB-PAG 001 3611 000332514201-1 DER EXEC OP 4000021 07.555.286/0001-10	000000018	3.001,65 +	63.817,91 +
19/12/2023	Internet Banking	ATM-SQ TRF ISEN 024 22/300110-1 MUNICIPIO DE TOBIAS BARRETO	000994003	10.000,00 -	53.817,91 +
19/12/2023	Internet Banking	TED INTERNET BANKING	000994003	1.000,00 -	52.817,91 +
19/12/2023	Internet Banking	TRF ONLINE 024 22/300173-0 FUNDO M DE S DE T BARRETO	000994003	8.000,00 -	44.817,91 +
19/12/2023	Internet Banking	DEV TED ON-LINE	000010015	1.000,00 +	45.817,91 +
19/12/2023	Internet Banking	TRANSF ON-LINE 024 22/300173-0 FUNDO M DE S DE T BARRETO	000994003	622,30 +	46.440,21 +
19/12/2023	Internet Banking	TRANSF ON-LINE 024 22/300173-0 FUNDO M DE S DE T BARRETO	000994003	27,92 +	46.468,13 +
19/12/2023	Internet Banking	TED INTERNET BANKING	000994003	34.000,00 -	12.468,13 +
19/12/2023	Internet Banking	TRANSF ON-LINE 024 22/300085-7 MUNICIPIO DE TOBIAS BARRETO	000994003	3.000,00 +	15.468,13 +
19/12/2023	Internet Banking	ATM-SQ TRF ISEN 024 22/300110-1 MUNICIPIO DE TOBIAS BARRETO	000994003	15.000,00 -	468,13 +
19/12/2023		CRE ORDEM SAQUE 047 0034 000244001582 SERGIPE J E DE S INSTANCIA 013166970000103	00900150	2.451,57 +	2.919,70 +
20/12/2023	Internet Banking	TRANSF ON-LINE 024 22/300173-0 FUNDO M DE S DE T BARRETO	000994004	21.374,19 +	24.293,89 +
20/12/2023	Internet Banking	TRANSF ON-LINE 024 22/300110-1 MUNICIPIO DE TOBIAS BARRETO	000994004	6.670,60 +	30.964,49 +
20/12/2023	Internet Banking	TRANSF ON-LINE 024 22/300173-0 FUNDO M DE S DE T BARRETO	000994003	27,92 +	30.992,41 +
20/12/2023	Internet Banking	TRANSF ON-LINE 024 22/300129-2 MUNICIPIO DE TOBIAS BARRETO	000994004	8.000,00 +	38.992,41 +
20/12/2023	Internet Banking	TRANSF ON-LINE 024 22/300197-7 FUNDO M DE A S DE T BARRETO	000994004	28,07 +	39.020,48 +
20/12/2023	Internet Banking	ATM - COBRANCA BANCO DO ESTADO DE SERGIPE	000030516	32.308,04 -	6.712,44 +
20/12/2023	Internet Banking	TRANSF ON-LINE 024 22/300085-7 MUNICIPIO DE TOBIAS BARRETO	000994004	4.900,00 +	11.612,44 +
20/12/2023	Internet Banking	ATM - SULGIPE	000033165	9.952,34 -	1.660,10 +
20/12/2023		CRE ORDEM SAQUE 047 0034 000244001582 SERGIPE J E DE S INSTANCIA 013166970000103	00900150	1.099,49 +	2.759,59 +
20/12/2023		PG CREDOR GOVERNO SERGIPE	00400700	375,01 +	3.134,60 +

047 0014 000244068907 SECRETARIA DE ESTADO DA FAZENDA 034841179000121

21/12/2023	Internet Banking	TED INTERNET BANKING	000994004	3.000,00 -	134,60 +
26/12/2023		PG CREDOR GOVERNO SERGIPE	00400700	129.756,18 +	129.890,78 +
047 0014 000244068907 SECRETARIA DE ESTADO DA FAZENDA 034841179000121					
27/12/2023	Internet Banking	ATM-SQ TRF ISEN	000994003	77.000,00 -	52.890,78 +
024 22/300110-1 MUNICIPIO DE TOBIAS BARRETO					
27/12/2023	Internet Banking	TED INTERNET BANKING	000994003	21.962,20 -	30.928,58 +
27/12/2023		PG CREDOR GOVERNO SERGIPE	00400700	290,92 +	31.219,50 +
047 0014 000244068907 SECRETARIA DE ESTADO DA FAZENDA 034841179000121					
28/12/2023	Internet Banking	TRANSF ON-LINE	000994003	618,70 +	31.838,20 +
024 22/300087-3 TOBIAS BARRETO CAMARA MUNICIPAL					
28/12/2023	Internet Banking	ATM-SQ TRF ISEN	000994003	31.800,00 -	38,20 +
024 22/300110-1 MUNICIPIO DE TOBIAS BARRETO					
29/12/2023	Internet Banking	TRANSF ON-LINE	000994004	164,40 +	202,60 +
024 22/300110-1 MUNICIPIO DE TOBIAS BARRETO					

**Alô Banese:** (79) 3218-2020 (capitais e regiões metropolitanas) e 0800 284 3218 (demais regiões)

**SAC:** 0800 021 9013

**SAC Deficientes Auditivos e de Fala:** 0800 021 9010

**Suporte Internet Banking:** (79) 3218-1510

**Ouvidoria:** 0800 021 9009



**Banese****Agência 024 Tipo 22 Conta 300092-0  
TOBIAS BARRETO PREFEITURA GABINETE DO PREFEITO****Saldos e extratos****Saldos e crédito disponível**

<b>Saldos (R\$)</b>		<b>Crédito pré-aprovado (R\$)</b>	
Da conta	76,33 +	Crédito Rápido	0,00
Aplicações disponíveis para saque	134,80 +		
Limite empresarial	0,00		
Bloqueado	0,00		
Débito programado	0,00		
<b>Disponível para saque</b>	<b>211,13 +</b>		
<b>Valores aplicados</b>			
CDB AUTOMÁTICO	134,80 +		

**Extrato de conta corrente****Filtro**

Por tipo de lançamento: Todos Por tipo de transação: Todos

**Período Solicitado: 01/12/2023 a 31/12/2023**

Saldo Anterior: 76,33 +

<b>Data</b>	<b>Local</b>	<b>Histórico</b>	<b>Docto</b>	<b>Valor (R\$)</b>	<b>Saldo Conta(R\$)</b>
-------------	--------------	------------------	--------------	--------------------	-------------------------

Nenhum lançamento para o período

**Alô Banese:** (79) 3218-2020 (capitais e regiões metropolitanas) e 0800 284 3218 (demais regiões)**SAC:** 0800 021 9013**SAC Deficientes Auditivos e de Fala:** 0800 021 9010**Suporte Internet Banking:** (79) 3218-1510**Ouvidoria:** 0800 021 9009





## Extrato por período

Cliente: PM DE TOBIAS BARRETO

Conta: 0739 | 006 | 00001034-8

Data: 02/01/2024 - 07:57

Mês: Dezembro/2023

Período: 1 - 31

### Extrato

Data Mov.	Nr. Doc.	Histórico	Valor	Saldo
	000000	SALDO ANTERIOR	0,00	0,00
04/12/2023	316233	APLICACAO	1.721,83 D	1.721,83 D
04/12/2023	041023	CRED TEV	1.721,83 C	0,00 C
05/12/2023	857785	RESGATE	1.780,77 C	1.780,77 C
05/12/2023	836370	CFPCV TV	56.087,54 C	57.868,31 C
05/12/2023	836371	CFPCV TV	22.435,02 C	80.303,33 C
05/12/2023	050950	ENVIO TEV	58.303,33 D	22.000,00 C
05/12/2023	051000	TEV MESM T	22.000,00 D	0,00 C
12/12/2023	235836	APLICACAO	18.655,57 D	18.655,57 D
12/12/2023	120911	CRED TEV	18.655,57 C	0,00 C
13/12/2023	285800	RESGATE	363,00 C	363,00 C
13/12/2023	131144	TEV MESM T	319,00 D	44,00 C
13/12/2023	131147	TEV MESM T	44,00 D	0,00 C
14/12/2023	289192	APLICACAO	283,21 D	283,21 D
14/12/2023	141458	CRED TEV	283,21 C	0,00 C
15/12/2023	773199	APLICACAO	31,69 D	31,69 D
15/12/2023	151322	CRED TEV	31,69 C	0,00 C
18/12/2023	433768	RESGATE	18.599,83 C	18.599,83 C
18/12/2023	853975	CFPCV TV	14.730,12 C	33.329,95 C
18/12/2023	853976	CFPCV TV	5.892,05 C	39.222,00 C
18/12/2023	104350	ENVIO TED	15.000,00 D	24.222,00 C
18/12/2023	104394	ENVIO TED	16.000,00 D	8.222,00 C
18/12/2023	181613	TEV MESM T	8.200,00 D	22,00 C
18/12/2023	104350	DOC/TED INTERNET	11,00 D	11,00 C
18/12/2023	104394	DOC/TED INTERNET	11,00 D	0,00 C
21/12/2023	489573	APLICACAO	109,39 D	109,39 D
21/12/2023	211053	CRED TEV	109,39 C	0,00 C
26/12/2023	000000	MANUT CTA	55,00 D	55,00 D

26/12/2023	727220	RESG AUTOM	55,00 C	0,00 C
29/12/2023	276280	APLICACAO	262,69 D	262,69 D
29/12/2023	727220	RESG AUTOM	262,69 C	0,00 C

**Lançamentos do Dia**

Data Mov.	Nr. Doc.	Histórico	Valor	Saldo
02/01/2024	290754	CRED TEV	262,69 C	262,69 C

SAC CAIXA: 0800 726 0101  
Pessoas com deficiência auditiva: 0800 726 2492  
Ouvidoria: 0800 725 7474  
Alô CAIXA: 0800 104 0104



## Extrato por período

Cliente: MUNICIPIO DE TOBIAS BARRETO

Conta: 0739 | 006 | 00000051-2

Data: 02/01/2024 - 07:55

Mês: Dezembro/2023

Período: 1 - 31

### Extrato

Data Mov.	Nr. Doc.	Histórico	Valor	Saldo
	000000	SALDO ANTERIOR	0,00	0,00
01/12/2023	751884	APLICACAO	1.680,65 D	1.680,65 D
01/12/2023	104546	ARR DH CB	1.292,24 C	388,41 D
01/12/2023	104546	ARR DH CB	255,90 C	132,51 D
01/12/2023	104546	ARR INTER	230,77 C	98,26 C
01/12/2023	104546	DEB TARIFA	20,23 D	78,03 C
01/12/2023	104546	DEB TARIFA	69,36 D	8,67 C
01/12/2023	104546	DEB TARIFA	8,67 D	0,00 C
04/12/2023	316232	APLICACAO	1.963,60 D	1.963,60 D
04/12/2023	104546	ARR DH CB	1.625,67 C	337,93 D
04/12/2023	104546	ARR DH CB	55,92 C	282,01 D
04/12/2023	104546	ARR INTER	380,27 C	98,26 C
04/12/2023	104546	DEB TARIFA	54,91 D	43,35 C
04/12/2023	104546	DEB TARIFA	5,78 D	37,57 C
04/12/2023	104546	DEB TARIFA	37,57 D	0,00 C
05/12/2023	857784	RESGATE	2.234,00 C	2.234,00 C
05/12/2023	104546	ARR DH CB	2.252,29 C	4.486,29 C
05/12/2023	104546	ARR DH CB	365,13 C	4.851,42 C
05/12/2023	104546	ARR INTER	5.230,92 C	10.082,34 C
05/12/2023	051000	CRED TEV	22.000,00 C	32.082,34 C
05/12/2023	114473	ENVIO TED	22.932,66 D	9.149,68 C
05/12/2023	051514	TEV MESM T	9.008,63 D	141,05 C
05/12/2023	114473	DOC/TED INTERNET	11,00 D	130,05 C
05/12/2023	104546	DEB TARIFA	17,34 D	112,71 C
05/12/2023	104546	DEB TARIFA	78,03 D	34,68 C
05/12/2023	104546	DEB TARIFA	34,68 D	0,00 C
06/12/2023	228192	RESGATE	3.191,02 C	3.191,02 C
06/12/2023	104546	ARR DH CB	659,17 C	3.850,19 C



06/12/2023	104546	ARR DH CB	117,68 C	3.967,87 C
06/12/2023	061000	ENVIO TEV	226,25 D	3.741,62 C
06/12/2023	061001	ENVIO TEV	1.320,00 D	2.421,62 C
06/12/2023	061003	ENVIO TEV	513,05 D	1.908,57 C
06/12/2023	061003	ENVIO TEV	396,00 D	1.512,57 C
06/12/2023	061004	ENVIO TEV	439,96 D	1.072,61 C
06/12/2023	061004	ENVIO TEV	277,20 D	795,41 C
06/12/2023	061005	ENVIO TEV	389,40 D	406,01 C
06/12/2023	061120	ENVIO TEV	380,00 D	26,01 C
06/12/2023	104546	DEB TARIFA	23,12 D	2,89 C
06/12/2023	104546	DEB TARIFA	2,89 D	0,00 C
07/12/2023	581893	RESGATE	1.108,51 C	1.108,51 C
07/12/2023	104546	ARR DH CB	500,98 C	1.609,49 C
07/12/2023	104546	ARR DH CB	488,08 C	2.097,57 C
07/12/2023	104546	ARR AUTOAT	85,51 C	2.183,08 C
07/12/2023	104546	ARR INTER	512,60 C	2.695,68 C
07/12/2023	176000	ENVIO TED	2.650,00 D	45,68 C
07/12/2023	176000	DOC/TED INTERNET	11,00 D	34,68 C
07/12/2023	104546	DEB TARIFA	11,56 D	23,12 C
07/12/2023	104546	DEB TARIFA	8,67 D	14,45 C
07/12/2023	104546	DEB TARIFA	2,89 D	11,56 C
07/12/2023	104546	DEB TARIFA	11,56 D	0,00 C
08/12/2023	236626	APLICACAO	6.583,43 D	6.583,43 D
08/12/2023	104546	ARR DH CB	3.380,68 C	3.202,75 D
08/12/2023	104546	ARR DH CB	228,21 C	2.974,54 D
08/12/2023	104546	ARR INTER	3.061,24 C	86,70 C
08/12/2023	104546	DEB TARIFA	52,02 D	34,68 C
08/12/2023	104546	DEB TARIFA	11,56 D	23,12 C
08/12/2023	104546	DEB TARIFA	23,12 D	0,00 C
11/12/2023	597647	RESGATE	6.530,18 C	6.530,18 C
11/12/2023	104546	ARR DH AG	13.250,49 C	19.780,67 C
11/12/2023	104546	ARR DH CB	1.864,92 C	21.645,59 C
11/12/2023	104546	ARR DH CB	54,70 C	21.700,29 C
11/12/2023	104546	ARR INTER	1.801,46 C	23.501,75 C
11/12/2023	104849	ENVIO TED	23.000,00 D	501,75 C
11/12/2023	110930	ENVIO TEV	87,48 D	414,27 C
11/12/2023	110931	ENVIO TEV	87,48 D	326,79 C
11/12/2023	110931	ENVIO TEV	87,48 D	239,31 C

11/12/2023	110931	ENVIO TEV	87,48 D	151,83 C
11/12/2023	110931	ENVIO TEV	87,48 D	64,35 C
11/12/2023	104849	DOC/TED INTERNET	11,00 D	53,35 C
11/12/2023	104546	DEB TARIFA	5,78 D	47,57 C
11/12/2023	104546	DEB TARIFA	26,01 D	21,56 C
11/12/2023	104546	DEB TARIFA	11,56 D	10,00 C
11/12/2023	104546	DEB TARIFA	10,00 D	0,00 C
12/12/2023	235835	APLICACAO	9.681,58 D	9.681,58 D
12/12/2023	104546	ARR DH AG	10.765,27 C	1.083,69 C
12/12/2023	104546	ARR DH CB	39,96 C	1.123,65 C
12/12/2023	104546	ARR DH CB	529,27 C	1.652,92 C
12/12/2023	104546	ARR INTER	320,24 C	1.973,16 C
12/12/2023	121257	ENVIO TEV	1.922,70 D	50,46 C
12/12/2023	104546	DEB TARIFA	2,89 D	47,57 C
12/12/2023	104546	DEB TARIFA	23,12 D	24,45 C
12/12/2023	104546	DEB TARIFA	10,00 D	14,45 C
12/12/2023	104546	DEB TARIFA	14,45 D	0,00 C
13/12/2023	285799	APLICACAO	5.465,05 D	5.465,05 D
13/12/2023	104546	ARR DH CB	160,04 C	5.305,01 D
13/12/2023	104546	ARR DH CB	58,28 C	5.246,73 D
13/12/2023	104546	ARR AUTOAT	554,05 C	4.692,68 D
13/12/2023	104546	ARR AUTOAT	646,40 C	4.046,28 D
13/12/2023	104546	ARR INTER	13.181,11 C	9.134,83 C
13/12/2023	131135	ENVIO TEV	9.059,69 D	75,14 C
13/12/2023	104546	DEB TARIFA	20,23 D	54,91 C
13/12/2023	104546	DEB TARIFA	2,89 D	52,02 C
13/12/2023	104546	DEB TARIFA	2,89 D	49,13 C
13/12/2023	104546	DEB TARIFA	46,24 D	2,89 C
13/12/2023	104546	DEB TARIFA	2,89 D	0,00 C
14/12/2023	289191	RESGATE	15.121,68 C	15.121,68 C
14/12/2023	104546	ARR DH CB	516,61 C	15.638,29 C
14/12/2023	104546	ARR DH CB	189,34 C	15.827,63 C
14/12/2023	104546	ARR INTER	1.467,18 C	17.294,81 C
14/12/2023	122394	ENVIO TED	17.200,00 D	94,81 C
14/12/2023	122394	DOC/TED INTERNET	11,00 D	83,81 C
14/12/2023	104546	DEB TARIFA	46,24 D	37,57 C
14/12/2023	104546	DEB TARIFA	31,79 D	5,78 C
14/12/2023	104546	DEB TARIFA	5,78 D	0,00 C

15/12/2023	773198	APLICACAO	44.675,47 D	44.675,47 D
15/12/2023	104546	ARR DH CB	357,67 C	44.317,80 D
15/12/2023	104546	ARR DH CB	290,21 C	44.027,59 D
15/12/2023	104546	ARR INTER	168,61 C	43.858,98 D
15/12/2023	851319	CFPCV TV	1.514,89 C	42.344,09 D
15/12/2023	151210	CRED TEV	70.000,00 C	27.655,91 C
15/12/2023	137279	ENVIO TED	27.590,00 D	65,91 C
15/12/2023	137279	DOC/TED INTERNET	11,00 D	54,91 C
15/12/2023	104546	DEB TARIFA	40,46 D	14,45 C
15/12/2023	104546	DEB TARIFA	8,67 D	5,78 C
15/12/2023	104546	DEB TARIFA	5,78 D	0,00 C
18/12/2023	433767	RESGATE	44.319,06 C	44.319,06 C
18/12/2023	000001	CRED TED	12.850,00 C	57.169,06 C
18/12/2023	000047	CRED TED	3.000,00 C	60.169,06 C
18/12/2023	104546	ARR DH AG	16.034,17 C	76.203,23 C
18/12/2023	104546	ARR DH CB	2.416,40 C	78.619,63 C
18/12/2023	104546	ARR DH CB	142,58 C	78.762,21 C
18/12/2023	181613	CRED TEV	8.200,00 C	86.962,21 C
18/12/2023	181001	TEV MESM T	19.598,00 D	67.364,21 C
18/12/2023	181644	TEV MESM T	67.280,86 D	83,35 C
18/12/2023	104546	DEB TARIFA	11,56 D	71,79 C
18/12/2023	104546	DEB TARIFA	31,79 D	40,00 C
18/12/2023	104546	DEB TARIFA	40,00 D	0,00 C
19/12/2023	265824	APLICACAO	7.726,04 D	7.726,04 D
19/12/2023	104546	ARR DH AG	15.646,87 C	7.920,83 C
19/12/2023	104546	ARR DH CB	194,11 C	8.114,94 C
19/12/2023	104546	ARR DH CB	39,96 C	8.154,90 C
19/12/2023	104546	ARR INTER	36,50 C	8.191,40 C
19/12/2023	191428	ENVIO TEV	8.107,50 D	83,90 C
19/12/2023	104546	DEB TARIFA	23,12 D	60,78 C
19/12/2023	104546	DEB TARIFA	2,89 D	57,89 C
19/12/2023	104546	DEB TARIFA	55,00 D	2,89 C
19/12/2023	104546	DEB TARIFA	2,89 D	0,00 C
20/12/2023	319894	RESGATE	8.152,30 C	8.152,30 C
20/12/2023	104546	ARR DH CB	211,21 C	8.363,51 C
20/12/2023	104546	ARR DH CB	312,16 C	8.675,67 C
20/12/2023	104546	ARR INTER	3.378,68 C	12.054,35 C
20/12/2023	155723	ENVIO TED	12.000,00 D	54,35 C

20/12/2023	155723	DOC/TED INTERNET	11,00 D	43,35 C
20/12/2023	104546	DEB TARIFA	14,45 D	28,90 C
20/12/2023	104546	DEB TARIFA	14,45 D	14,45 C
20/12/2023	104546	DEB TARIFA	14,45 D	0,00 C
21/12/2023	489572	RESGATE	4,82 C	4,82 C
21/12/2023	104546	ARR DH AG	1.644,66 C	1.649,48 C
21/12/2023	104546	ARR DH CB	2.039,24 C	3.688,72 C
21/12/2023	104546	ARR DH CB	55,98 C	3.744,70 C
21/12/2023	104546	ARR INTER	2.846,67 C	6.591,37 C
21/12/2023	129530	ENVIO TED	3.150,00 D	3.441,37 C
21/12/2023	211046	ENVIO TEV	396,00 D	3.045,37 C
21/12/2023	211046	ENVIO TEV	226,25 D	2.819,12 C
21/12/2023	211046	ENVIO TEV	1.320,00 D	1.499,12 C
21/12/2023	211047	ENVIO TEV	266,33 D	1.232,79 C
21/12/2023	211048	ENVIO TEV	277,20 D	955,59 C
21/12/2023	211048	ENVIO TEV	389,40 D	566,19 C
21/12/2023	211048	ENVIO TEV	439,96 D	126,23 C
21/12/2023	211051	ENVIO TEV	20,87 D	105,36 C
21/12/2023	129530	DOC/TED INTERNET	11,00 D	94,36 C
21/12/2023	104546	DEB TARIFA	52,02 D	42,34 C
21/12/2023	104546	DEB TARIFA	11,56 D	30,78 C
21/12/2023	104546	DEB TARIFA	5,78 D	25,00 C
21/12/2023	104546	DEB TARIFA	25,00 D	0,00 C
22/12/2023	610783	APLICACAO	926,76 D	926,76 D
22/12/2023	104546	ARR DH CB	721,06 C	205,70 D
22/12/2023	104546	ARR DH CB	59,94 C	145,76 D
22/12/2023	104546	ARR INTER	192,00 C	46,24 C
22/12/2023	104546	DEB TARIFA	26,01 D	20,23 C
22/12/2023	104546	DEB TARIFA	8,67 D	11,56 C
22/12/2023	104546	DEB TARIFA	11,56 D	0,00 C
26/12/2023	727099	RESGATE	922,75 C	922,75 C
26/12/2023	104546	ARR DH CB	163,86 C	1.086,61 C
26/12/2023	104546	ARR DH CB	62,00 C	1.148,61 C
26/12/2023	104546	ARR INTER	99,96 C	1.248,57 C
26/12/2023	260914	CRED TEV	98.000,00 C	99.248,57 C
26/12/2023	261156	CRED TEV	33,00 C	99.281,57 C
26/12/2023	108002	ENVIO TED	99.200,00 D	81,57 C
26/12/2023	261143	TEV MESM T	33,00 D	48,57 C

26/12/2023	108002	DOC/TED INTERNET	11,00 D	37,57 C
26/12/2023	104546	DEB TARIFA	28,90 D	8,67 C
26/12/2023	104546	DEB TARIFA	5,78 D	2,89 C
26/12/2023	104546	DEB TARIFA	2,89 D	0,00 C
26/12/2023	000000	MANUT CTA	42,52 D	42,52 D
26/12/2023	727220	RESG AUTOM	42,52 C	0,00 C
27/12/2023	320794	APLICACAO	368,72 D	368,72 D
27/12/2023	104546	ARR DH CB	368,59 C	0,13 D
27/12/2023	104546	ARR DH CB	31,92 C	31,79 C
27/12/2023	104546	DEB TARIFA	5,78 D	26,01 C
27/12/2023	104546	DEB TARIFA	26,01 D	0,00 C
28/12/2023	329587	APLICACAO	6.424,17 D	6.424,17 D
28/12/2023	104546	ARR DH AG	5.739,66 C	684,51 D
28/12/2023	104546	ARR DH CB	721,85 C	37,34 C
28/12/2023	104546	DEB TARIFA	17,34 D	20,00 C
28/12/2023	104546	DEB TARIFA	20,00 D	0,00 C
29/12/2023	276279	RESGATE	6.711,00 C	6.711,00 C
29/12/2023	109470	ENVIO TED	6.700,00 D	11,00 C
29/12/2023	109470	DOC/TED INTERNET	11,00 D	0,00 C

SAC CAIXA: 0800 726 0101  
Pessoas com deficiência auditiva: 0800 726 2492  
Ouvidoria: 0800 725 7474  
Alô CAIXA: 0800 104 0104



**Extrato Mensal / Por Período**

TOBIAS BARRETO PREFEITURA | CNPJ: 013.119.300/0001-36

Nome do usuário: ANDRÉ LUIS PEREIRA SANTOS

Data da operação: 02/01/2024 - 15h43

Agência   Conta	Total Disponível (R\$) (A)	Total Bloqueado (R\$) (B)	Total (R\$) (A+B)
05984   0000125-2	0,00	5.371,96	5.371,96

**Extrato de: Ag: 5984 | CC: 0000125-2 | Entre 01/12/2023 e 31/12/2023**

Não há lançamentos para este tipo de extrato. (SMC.WSE.0004)

Os dados acima têm como base 02/01/2024 às 15h43 e estão sujeitos a alterações.

**Últimos Lançamentos**

Não há lançamentos para este tipo de extrato. (SMC.WSE.0004)



## Extrato de Conta Corrente

G3380206290067631  
02/01/2024 07:02:41

### Cliente - Conta atual

Agência 775-7  
Conta corrente 6600-1PMTB  
Período do extrato 12 / 2023

### Lançamentos

Dt. balancete	Dt. movimento	Ag. origem	Lote	Histórico	Documento	Valor R\$	Saldo
29/11/2023		0000	00000	000 Saldo Anterior			0,00 C
01/12/2023		0775	99015	470 Transferência enviada	550.775.000.011.603	38.800,00 D	
				01/12 11:04 PMTB MOVIMENTO			
01/12/2023		0000	00000	855 BB CP Automatico S P	70	3,24 C	
01/12/2023		0000	00000	848 Resgate Automático	1.987	38.796,76 C	0,00 C
20/12/2023		0000	14011	850 COTA DAF - CREDITO	350	71.244,44 C	
20/12/2023		0000	14011	850 COTA DAF - CREDITO	350	274,49 C	
20/12/2023		0775	99015	470 Transferência enviada	550.775.000.011.603	30.800,00 D	
				20/12 12:56 PMTB MOVIMENTO			
20/12/2023		0000	13011	350 COTA DAF-DEBITO	850	712,44 D	
20/12/2023		0000	13011	350 COTA DAF-DEBITO	850	2,74 D	
20/12/2023		0000	13105	393 TED Transf.Eletr.Disponiv	122.001	40.000,00 D	
				047 0024 013119300000136 MUNICIPIO DE			
20/12/2023		0000	13113	310 Tar DOC/TED Eletrônico	873.541.200.090.046	12,00 D	
				Cobrança referente 20/12/2023			
20/12/2023		0000	00000	855 BB CP Automatico S P	70	8,25 C	0,00 C
22/12/2023		0000	14011	850 COTA DAF - CREDITO	350	38.578,39 C	
22/12/2023		0775	99015	470 Transferência enviada	550.775.000.011.603	38.100,00 D	
				22/12 12:39 PMTB MOVIMENTO			
22/12/2023		0000	13011	350 COTA DAF-DEBITO	850	385,78 D	
22/12/2023		0000	00000	271 BB-APLIC C.PRZ-APL.AUT	1.987	92,61 D	0,00 C
31/12/2023		0000	00000	999 S A L D O			0,00 C

-----  
OBSERVAÇÕES:  
-----

Transação efetuada com sucesso por: J4996326 ADILSON DE JESUS SANTOS.

Serviço de Atendimento ao Consumidor - SAC 0800 729 0722

Ouvidoria BB 0800 729 5678

Para deficientes auditivos 0800 729 0088

# Meses anteriores

Data: 09/01/2024 Hora: 08:33:45 Local: 02400013  
Ag.: 024/00 TOBIAS BARRETO Conta: 22/300207-8  
Nome: FUNDO MUNICIPAL DE MEIO A - FMMA

Período Solicitado: 01/12/2023 A 31/12/2023

Data Último Movimento: 18/11/2019

Data	Histórico	Docto	Local	Valor	Saldo
	Saldo Anterior			2.103,01	
	Saldo em 3112			2.103,01	

## DADOS RELATIVOS A 09/01/2024:

Saldo Atual 2.103,01

LIM CONTR: 0,00

IOF: 0,00

JUR: 0,00

RESG AUTOM: 0,00

DEB PROG: 0,00

RESER CPMF: 0,00

DISP SAQUE: 2.103,01

TAX JUR MES: 0,000

TAX TAR MES: 0,00

VAL TAR MES: 0,00

[Voltar](#)



### Extrato por período

Cliente: MUNICIPIO DE TOBIAS BA

Conta: 0739 | 006 | 00647082-0

Data: 02/01/2024 - 07:58

Mês: Dezembro/2023

Período: 1 - 31

#### Extrato

Data Mov.	Nr. Doc.	Histórico	Valor	Saldo
	000000	SALDO ANTERIOR	0,00	20.416,98 C

SAC CAIXA: 0800 726 0101  
Pessoas com deficiência auditiva: 0800 726 2492  
Ouvidoria: 0800 725 7474  
Alô CAIXA: 0800 104 0104

**Banese****Agência 024 Tipo 22 Conta 300149-7  
TOBIAS BARRETO PREFEITURA GABINETE DO PREFEITO****Saldos e extratos****Saldos e crédito disponível**

<b>Saldos (R\$)</b>		<b>Crédito pré-aprovado (R\$)</b>	
Da conta	4.171,35 +	Crédito Rápido	0,00
Aplicações disponíveis para saque	0,00		
Limite empresarial	0,00		
Bloqueado	0,00		
Débito programado	0,00		
<b>Disponível para saque</b>	<b>4.171,35 +</b>		
<b>Valores aplicados</b>			
CDB AUTOMÁTICO	0,00		

**Extrato de conta corrente****Filtro**

Por tipo de lançamento: Todos Por tipo de transação: Todos

**Período Solicitado: 01/12/2023 a 31/12/2023**

Saldo Anterior: 4.171,35 +

<b>Data</b>	<b>Local</b>	<b>Histórico</b>	<b>Docto</b>	<b>Valor (R\$)</b>	<b>Saldo Conta(R\$)</b>
-------------	--------------	------------------	--------------	--------------------	-------------------------

Nenhum lançamento para o período

**Alô Banese:** (79) 3218-2020 (capitais e regiões metropolitanas) e 0800 284 3218 (demais regiões)**SAC:** 0800 021 9013**SAC Deficientes Auditivos e de Fala:** 0800 021 9010**Suporte Internet Banking:** (79) 3218-1510**Ouvidoria:** 0800 021 9009







# Banese

Agência 024 Tipo 22 Conta 300110-1  
TOBIAS BARRETO PREFEITURA GABINETE DO PREFEITO

## Saldos e extratos

### Saldos e crédito disponível

Saldos (R\$)		Crédito pré-aprovado (R\$)	
Da conta	1.681,52 +	Crédito Rápido	0,00
Aplicações disponíveis para saque	0,00		
Limite empresarial	0,00		
Bloqueado	350,00		
Débito programado	0,00		
<b>Disponível para saque</b>	<b>1.681,52 +</b>		
		Saldos bloqueados	
		Judicial	350,00

### Extrato de conta corrente

#### Filtro

Por tipo de lançamento: Todos Por tipo de transação: Todos

Período Solicitado: 01/12/2023 a 31/12/2023

Saldo Anterior: 590,95 +

Data	Local	Histórico	Docto	Valor (R\$)	Saldo Conta(R\$)
04/12/2023	Internet Banking	ATM - DESO	000064852	103,76 -	487,19 +
05/12/2023	Internet Banking	TRANSF ON-LINE 024 22/300129-2 MUNICIPIO DE TOBIAS BARRETO	000994003	8.000,00 +	8.487,19 +
05/12/2023	Internet Banking	ATM-SQ TRF ISEN 024 22/300023-7 MUNICIPIO DE TOBIAS BARRETO	000994003	1.067,42 -	7.419,77 +
05/12/2023	Internet Banking	TED INTERNET BANKING	000994003	6.032,14 -	1.387,63 +
06/12/2023	Plat. de Negócios 024	TED SPB-PAG 001 0775 000000013304-3 PM TOBIAS BARRETO -SNA 13.119.300/0001-36	000000154	4.500,00 +	5.887,63 +
06/12/2023	Internet Banking	ATM-SQ TRF ISEN 024 22/300011-3 MUNICIPIO DE TOBIAS BARRETO	000994003	3.680,86 -	2.206,77 +
06/12/2023	Internet Banking	TED INTERNET BANKING	000994003	306,90 -	1.899,87 +
06/12/2023	Internet Banking	TED INTERNET BANKING	000994003	264,00 -	1.635,87 +
08/12/2023	Plat. de Negócios 024	TED SPB-STR 001 0775 000000004058-4 PMTB FPM 13.119.300/0001-36	000000261	1.168.838,00 +	1.170.473,87 +
08/12/2023	Caixa 024	TED SPB	000024101	612.725,00 -	557.748,87 +
08/12/2023	Caixa 024	TED SPB	000024101	556.113,00 -	1.635,87 +
08/12/2023	Plat. de Negócios 024	TED SPB-PAG 001 0775 000000011603-3 PMTB MOVIMENTO 13.119.300/0001-36	000000374	60.000,00 +	61.635,87 +
08/12/2023	Internet Banking	TED INTERNET BANKING	000994003	49.298,02 -	12.337,85 +

Data	Local	Histórico	Docto	Valor (R\$)	Saldo Conta(R\$)
08/12/2023	Internet Banking	TED INTERNET BANKING	000994004	10.269,00 -	2.068,85 +
11/12/2023	Plat. de Negócios 024	TED SPB-PAG 001 0775 000000011603-3 PMTB MOVIMENTO 13.119.300/0001-36	000000582	50.000,00 +	52.068,85 +
12/12/2023	Internet Banking	TED INTERNET BANKING	000994003	8.013,40 -	44.055,45 +
12/12/2023	Internet Banking	TED INTERNET BANKING	000994003	8.269,47 -	35.785,98 +
12/12/2023	Internet Banking	TED INTERNET BANKING	000994003	8.943,96 -	26.842,02 +
12/12/2023	Internet Banking	TED INTERNET BANKING	000994003	8.943,96 -	17.898,06 +
12/12/2023	Internet Banking	TED INTERNET BANKING	000994003	10.726,89 -	7.171,17 +
12/12/2023	Internet Banking	ATM-SQ TRF ISEN 024 22/300023-7 MUNICIPIO DE TOBIAS BARRETO	000994004	667,84 -	6.503,33 +
12/12/2023	Internet Banking	TRF ONLINE 024 01/001952-6 ANTONIO OLIVEIRA DE SOUZA	000994004	4.978,71 -	1.524,62 +
12/12/2023	Internet Banking	TRANSF ON-LINE 024 22/300023-7 MUNICIPIO DE TOBIAS BARRETO	000994004	2.400,00 +	3.924,62 +
12/12/2023	Internet Banking	TRANSF ON-LINE 024 22/300129-2 MUNICIPIO DE TOBIAS BARRETO	000994004	15.000,00 +	18.924,62 +
12/12/2023	Internet Banking	TED INTERNET BANKING	000994004	16.680,00 -	2.244,62 +
12/12/2023	Plat. de Negócios 024	TED SPB-PAG 001 0775 000000011603-3 PMTB MOVIMENTO 13.119.300/0001-36	000000238	15.000,00 +	17.244,62 +
12/12/2023	Internet Banking	TRF ONLINE 068 03/100141-5 TECSIS TECNOLOGIA E SISTEMAS LTDA	000994003	15.824,00 -	1.420,62 +
15/12/2023	Internet Banking	TRANSF ON-LINE 024 22/300214-0 MUNICIPIO DE TOBIAS BARRETO	000994004	49.450,00 +	50.870,62 +
15/12/2023	Internet Banking	TRF ONLINE 068 03/100141-5 TECSIS TECNOLOGIA E SISTEMAS LTDA	000994004	49.450,00 -	1.420,62 +
18/12/2023	Plat. de Negócios 024	TED SPB-PAG 104 0739 000000001034-8 PM DE TOBIAS BARRETO 13.119.300/0001-36	000000299	15.000,00 +	16.420,62 +
18/12/2023	Internet Banking	TED INTERNET BANKING	000994003	13.668,80 -	2.751,82 +
19/12/2023	Internet Banking	TRANSF ON-LINE 024 22/300023-7 MUNICIPIO DE TOBIAS BARRETO	000994003	10.000,00 +	12.751,82 +
19/12/2023	Internet Banking	TRF ONLINE 024 03/101100-1 ASSOCIACAO DAS IRMAS DE SANTA MARIA	000994003	10.000,00 -	2.751,82 +
19/12/2023	Internet Banking	TRANSF ON-LINE 024 22/300129-2 MUNICIPIO DE TOBIAS BARRETO	000994003	5.000,00 +	7.751,82 +
19/12/2023	Internet Banking	TRANSF ON-LINE 024 22/300023-7 MUNICIPIO DE TOBIAS BARRETO	000994003	15.000,00 +	22.751,82 +
19/12/2023	Internet Banking	TED INTERNET BANKING	000994003	20.399,80 -	2.352,02 +
20/12/2023	Plat. de Negócios 024	TED SPB-PAG 001 0775 000000006600-1 PMTB 13.119.300/0001-36	000000257	40.000,00 +	42.352,02 +
20/12/2023	Internet Banking	ATM-SQ TRF ISEN 024 22/300023-7 MUNICIPIO DE TOBIAS BARRETO	000994004	6.670,60 -	35.681,42 +
20/12/2023	Internet Banking	TED INTERNET BANKING	000994004	34.561,93 -	1.119,49 +
21/12/2023	Internet Banking	TRANSF ON-LINE 024 22/300129-2 MUNICIPIO DE TOBIAS BARRETO	000994004	4.150,00 +	5.269,49 +
21/12/2023	Internet Banking	ATM - DESO	000014808	2.194,98 -	3.074,51 +
21/12/2023	Internet Banking	ATM - DESO	000014810	101,60 -	2.972,91 +

Data	Local	Histórico	Docto	Valor (R\$)	Saldo Conta(R\$)
21/12/2023	Internet Banking	ATM - DESO	000014813	43,91 -	2.929,00 +
21/12/2023	Internet Banking	ATM - DESO	000014824	48,89 -	2.880,11 +
21/12/2023	Internet Banking	ATM - DESO	000014828	783,02 -	2.097,09 +
21/12/2023	Internet Banking	ATM - DESO	000014832	104,13 -	1.992,96 +
21/12/2023	Internet Banking	ATM - DESO	000014839	44,92 -	1.948,04 +
21/12/2023	Internet Banking	TED INTERNET BANKING	000994004	264,00 -	1.684,04 +
21/12/2023	Internet Banking	TED INTERNET BANKING	000994004	306,90 -	1.377,14 +
22/12/2023	Internet Banking	TRANSF ON-LINE 024 22/300129-2 MUNICIPIO DE TOBIAS BARRETO	000994004	2.100,00 +	3.477,14 +
22/12/2023	Internet Banking	TED INTERNET BANKING	000994004	2.910,95 -	566,19 +
27/12/2023	Internet Banking	TRANSF ON-LINE 024 22/300011-3 MUNICIPIO DE TOBIAS BARRETO	000994003	43.190,00 +	43.756,19 +
27/12/2023	Internet Banking	TRANSF ON-LINE 024 22/300023-7 MUNICIPIO DE TOBIAS BARRETO	000994003	77.000,00 +	120.756,19 +
27/12/2023	Internet Banking	TED INTERNET BANKING	000994003	120.000,00 -	756,19 +
27/12/2023	Internet Banking	TRANSF ON-LINE 024 22/300085-7 MUNICIPIO DE TOBIAS BARRETO	000994003	11.900,00 +	12.656,19 +
27/12/2023	Internet Banking	ATM-SQ TRF ISEN 024 22/300011-3 MUNICIPIO DE TOBIAS BARRETO	000994003	3.543,20 -	9.112,99 +
28/12/2023	Plat. de Negócios	TED SPB-PAG 024 001 0775 000000004058-4 PMTB FPM 13.119.300/0001-36	000000088	82.500,00 +	91.612,99 +
28/12/2023	Internet Banking	TED INTERNET BANKING	000994003	8.296,56 -	83.316,43 +
28/12/2023	Internet Banking	TED INTERNET BANKING	000994003	83.020,65 -	295,78 +
28/12/2023	Plat. de Negócios	TED SPB-PAG 024 001 0775 000000004058-4 PMTB FPM 13.119.300/0001-36	000000244	73.000,00 +	73.295,78 +
28/12/2023	Internet Banking	TED INTERNET BANKING	000994004	52.874,30 -	20.421,48 +
28/12/2023	Internet Banking	TED INTERNET BANKING	000994004	19.919,10 -	502,38 +
28/12/2023	Internet Banking	TRANSF ON-LINE 024 22/300085-7 MUNICIPIO DE TOBIAS BARRETO	000994003	10.000,00 +	10.502,38 +
28/12/2023	Internet Banking	TRANSF ON-LINE 024 22/300023-7 MUNICIPIO DE TOBIAS BARRETO	000994003	31.800,00 +	42.302,38 +
28/12/2023	Internet Banking	TED INTERNET BANKING	000994003	41.632,00 -	670,38 +
29/12/2023	Internet Banking	TRANSF ON-LINE 024 22/300129-2 MUNICIPIO DE TOBIAS BARRETO	000994004	25.000,00 +	25.670,38 +
29/12/2023	Plat. de Negócios	TED SPB-PAG 024 001 0775 000000011603-3 PMTB MOVIMENTO 13.119.300/0001-36	000000033	38.000,00 +	63.670,38 +
29/12/2023	Internet Banking	ATM-SQ TRF ISEN 024 22/300023-7 MUNICIPIO DE TOBIAS BARRETO	000994004	164,40 -	63.505,98 +
29/12/2023	Internet Banking	TED INTERNET BANKING	000994004	61.824,46 -	1.681,52 +

**Alô Banese:** (79) 3218-2020 (capitais e regiões metropolitanas) e 0800 284 3218 (demais regiões)

**SAC:** 0800 021 9013

**SAC Deficientes Auditivos e de Fala: 0800 021 9010**

**Suporte Internet Banking: (79) 3218-1510**

**Ouvidoria: 0800 021 9009**





## Extrato de Conta Corrente

G3380206290067631  
02/01/2024 07:03:33

### Cliente - Conta atual

Agência 775-7  
Conta corrente 18936-7MUNICIPIO DE TOBIAS BARRE  
Período do extrato 12 / 2023

### Lançamentos

Dt. balancete	Dt. movimento	Ag. origem	Lote	Histórico	Documento	Valor R\$	Saldo
24/04/2018		0000	00000	000 Saldo Anterior			0,00 C
31/12/2023		0000	00000	999 S A L D O			0,00 C

-----  
OBSERVAÇÕES:  
-----

Transação efetuada com sucesso por: J4996326 ADILSON DE JESUS SANTOS.  
Serviço de Atendimento ao Consumidor - SAC 0800 729 0722

Ouvidoria BB 0800 729 5678  
Para deficientes auditivos 0800 729 0088



### Extrato por período

Cliente: PM TOBIAS BARRE

Conta: 0739 | 006 | 00647038-3

Data: 02/01/2024 - 08:00

Mês: Dezembro/2023

Período: 1 - 31

#### Extrato

Data Mov.	Nr. Doc.	Histórico	Valor	Saldo
	000000	SALDO ANTERIOR	0,00	59,70 C
18/12/2023	181644	CRED TEV	67.280,86 C	67.340,56 C

SAC CAIXA: 0800 726 0101  
Pessoas com deficiência auditiva: 0800 726 2492  
Ouvidoria: 0800 725 7474  
Alô CAIXA: 0800 104 0104



## Extrato de Conta Corrente

G3380206290067631  
02/01/2024 07:04:15

### Cliente - Conta atual

Agência 775-7  
Conta corrente 19238-4PM TOBIAS BARRETO-ALIME  
Período do extrato 12 / 2023

### Lançamentos

Dt. balancete	Dt. movimento	Ag. origem	Lote	Histórico	Documento	Valor R\$	Saldo
21/11/2023		0000	00000	000 Saldo Anterior			0,00 C
31/12/2023		0000	00000	999 S A L D O			0,00 C

-----  
OBSERVAÇÕES:  
-----

Transação efetuada com sucesso por: J4996326 ADILSON DE JESUS SANTOS.

Serviço de Atendimento ao Consumidor - SAC 0800 729 0722

Ouvidoria BB 0800 729 5678

Para deficientes auditivos 0800 729 0088



# Banese

Agência 024 Tipo 22 Conta 300195-0  
TOBIAS BARRETO PREFEITURA GABINETE DO PREFEITO

## Saldos e extratos

### Saldos e crédito disponível

Saldos (R\$)		Crédito pré-aprovado (R\$)	
Da conta	0,00	Crédito Rápido	0,00
Aplicações disponíveis para saque	0,00		
Limite empresarial	0,00		
Bloqueado	702,72		
Débito programado	0,00		
<b>Disponível para saque</b>	<b>0,00</b>		
Valores aplicados		Saldos bloqueados	
CDB AUTOMÁTICO	0,00	Judicial	702,72

### Extrato de conta corrente

#### Filtro

Por tipo de lançamento: Todos Por tipo de transação: Todos

Período Solicitado: 01/12/2023 a 31/12/2023

Saldo Anterior: 0,00

Data	Local	Histórico	Docto	Valor (R\$)	Saldo Conta(R\$)
------	-------	-----------	-------	-------------	------------------

Nenhum lançamento para o período

**Alô Banese:** (79) 3218-2020 (capitais e regiões metropolitanas) e 0800 284 3218 (demais regiões)

**SAC:** 0800 021 9013

**SAC Deficientes Auditivos e de Fala:** 0800 021 9010

**Suporte Internet Banking:** (79) 3218-1510

**Ouvidoria:** 0800 021 9009





Nome : MUNICIPIO DE TOBIAS BA Titular.: 1 Dt.Encer.: 31/10/2023  
CGC/CPF: 13.119.300/0001-36 Conta: 0739-006-00647050/2 Dt.Abert.: 20/12/2012



## Extrato de Conta Corrente

G3380206290067631  
02/01/2024 07:04:57

### Cliente - Conta atual

Agência 775-7  
Conta corrente 10005-6PM TOBIAS BARRETO-PNAT  
Período do extrato 12 / 2023

### Lançamentos

Dt. balancete	Dt. movimento	Ag. origem	Lote	Histórico	Documento	Valor R\$	Saldo
23/11/2023		0000	00000	000 Saldo Anterior			0,00 C
05/12/2023		0000	14056	632 Ordem Bancária	6.637.375.000.014	2.930,24 C	
				003782570001-81 FUNDO NACIONAL DE DESE			
05/12/2023		0000	13105	393 TED Transf.Eletr.Disponiv	120.501	120.694,84 D	
				237 3064 025081841000100 MENEZES TRANS			
05/12/2023		0000	00000	848 Resgate Automático	1.972	117.764,60 C	0,00 C
18/12/2023		0000	14056	632 Ordem Bancária	6.999.441.000.031	28.822,31 C	
				003782570001-81 FUNDO NACIONAL DE DESE			
18/12/2023		0000	14056	632 Ordem Bancária	6.999.572.000.027	9.525,67 C	
				003782570001-81 FUNDO NACIONAL DE DESE			
18/12/2023		0000	14056	632 Ordem Bancária	6.999.984.000.027	2.800,47 C	
				003782570001-81 FUNDO NACIONAL DE DESE			
18/12/2023		0000	00000	271 BB-APLIC C.PRZ-APL.AUT	1.972	41.148,45 D	0,00 C
31/12/2023		0000	00000	999 S A L D O			0,00 C

OBSERVAÇÕES:

Transação efetuada com sucesso por: J4996326 ADILSON DE JESUS SANTOS.  
Serviço de Atendimento ao Consumidor - SAC 0800 729 0722

Ouvidoria BB 0800 729 5678  
Para deficientes auditivos 0800 729 0088



## Extrato de Conta Corrente

G3380206290067631  
02/01/2024 07:05:30

### Cliente - Conta atual

Agência 775-7  
Conta corrente 20436-6PM TOBIAS BARRETO-PAR -  
Período do extrato 12 / 2023

### Lançamentos

Dt. balancete	Dt. movimento	Ag. origem	Lote	Histórico	Documento	Valor R\$	Saldo
30/11/2023		0000	00000	000 Saldo Anterior			0,00 C
14/12/2023		0000	14056	632 Ordem Bancária	6.930.720.000.014	408,28 C	
				299790361161-06 SUPERINTENDENCIA REGIO			
14/12/2023		0000	00000	271 BB-APLIC C.PRZ-APL.AUT	1.972	408,28 D	0,00 C
27/12/2023		0000	14056	632 Ordem Banc 12 Sec Tes Nac	7.307.264.000.000	447,08 C	
				095399200001-57 28 BATALHAO DE CACADO			
27/12/2023		0000	14056	632 Ordem Banc 12 Sec Tes Nac	7.307.284.000.000	464,33 C	
				095399200001-57 28 BATALHAO DE CACADO			
27/12/2023		0000	14056	632 Ordem Banc 12 Sec Tes Nac	7.307.307.000.000	504,84 C	
				095399200001-57 28 BATALHAO DE CACADO			
27/12/2023		0000	14056	632 Ordem Banc 12 Sec Tes Nac	7.308.440.000.000	44,18 C	
				095399200001-57 28 BATALHAO DE CACADO			
27/12/2023		0000	14056	632 Ordem Bancária	7.340.486.000.013	669,88 C	
				299790361161-06 SUPERINTENDENCIA REGIO			
27/12/2023		0000	00000	271 BB-APLIC C.PRZ-APL.AUT	1.972	2.130,31 D	0,00 C
29/12/2023		0000	14056	632 Ordem Bancária	7.406.692.000.014	408,28 C	
				299790361161-06 SUPERINTENDENCIA REGIO			
29/12/2023		0000	00000	271 BB-APLIC C.PRZ-APL.AUT	1.972	408,28 D	0,00 C
31/12/2023		0000	00000	999 S A L D O			0,00 C

-----  
OBSERVAÇÕES:  
-----

Transação efetuada com sucesso por: J4996326 ADILSON DE JESUS SANTOS.

Serviço de Atendimento ao Consumidor - SAC 0800 729 0722

Ouvidoria BB 0800 729 5678

Para deficientes auditivos 0800 729 0088



## Extrato de Conta Corrente

G3380206290067631  
02/01/2024 07:05:58

### Cliente - Conta atual

Agência 775-7  
Conta corrente 21399-3FME TOBIAS BARRETO - FEB  
Período do extrato 12 / 2023

### Lançamentos

Dt. balancete	Dt. movimento	Ag. origem	Lote	Histórico	Documento	Valor R\$	Saldo
30/11/2023		0000	00000 000	Saldo Anterior			0,00 C
04/12/2023		0000	14011 831	RECEBIMENTO DE ICMS	350	8.416,03 C	
04/12/2023		0000	00000 271	BB-APLIC C.PRZ-APL.AUT	1.972	8.416,03 D	0,00 C
05/12/2023		0000	13105 393	TED Transf.Eletr.Disponiv	120.501	1.489,58 D	
			104 0739 013119300000136	MUNICIPIO DE			
05/12/2023		0000	00000 848	Resgate Automático	1.972	1.489,58 C	0,00 C
06/12/2023		5718	16860 729	Transferência recebida	10.775.000.019.918	6.300,20 C	
			06/12 0775 19918-0	ADIRANI SANTAN			
06/12/2023		0000	14011 638	ITCMD	350	1.052,27 C	
06/12/2023		0000	14011 639	IPVA	350	14.710,85 C	
06/12/2023		0000	14011 831	RECEBIMENTO DE ICMS	350	480.624,68 C	
06/12/2023		0775	99015 470	Transferência enviada	550.775.000.019.918	6.300,20 D	
			06/12 10:31	ADIRANI SANTANA SANTOS			
06/12/2023		0775	99015 470	Transferência enviada	550.775.000.019.918	1.092,24 D	
			06/12 15:25	ADIRANI SANTANA SANTOS			
06/12/2023		0000	13105 109	Pagamento de Bolet	120.601	348,60 D	
				BANCO DO BRASIL S.A. - SETOR P			
06/12/2023		0000	13105 109	Pagamento de Bolet	120.602	348,60 D	
				BANCO DO BRASIL S.A. - SETOR P			
06/12/2023		0000	13105 109	Pagamento de Bolet	120.603	348,60 D	
				BANCO DO BRASIL S.A. - SETOR P			
06/12/2023		0000	13105 109	Pagamento de Bolet	120.604	348,60 D	
				BANCO DO BRASIL S.A. - SETOR P			
06/12/2023		0000	13105 393	TED Transf.Eletr.Disponiv	120.605	1.936,96 D	
			104 0739 89562666549	EDENIA SILVEIRA A			
06/12/2023		0000	13105 393	TED Transf.Eletr.Disponiv	120.606	1.793,42 D	
			047 0024 53191889515	JOSEFA MENEZES DO			
06/12/2023		0000	13105 393	TED Transf.Eletr.Disponiv	120.607	120.436,03 D	
			237 3064 025081841000100	MENEZES TRANS			
06/12/2023		0000	00000 271	BB-APLIC C.PRZ-APL.AUT	1.972	369.734,75 D	0,00 C
08/12/2023		0000	14011 683	ITR	350	325,73 C	
08/12/2023		0000	14011 952	FPE/FPM	350	252.653,94 C	
08/12/2023		0000	14011 952	FPE/FPM	350	69.273,99 C	
08/12/2023		0000	14011 952	FPE/FPM	350	6.925,54 C	
08/12/2023		0000	14011 952	FPE/FPM	350	835.166,15 C	
08/12/2023		0000	14011 953	IPI/EXPORTACAO	350	438,51 C	
08/12/2023		0000	13105 393	TED Transf.Eletr.Disponiv	120.801	1.516.648,84 D	
			104 0739 013119300000136	MUNICIPIO DE			
08/12/2023		0000	00000 848	Resgate Automático	1.972	351.864,98 C	0,00 C
13/12/2023		0000	14011 638	ITCMD	350	3.548,43 C	
13/12/2023		0000	14011 639	IPVA	350	46.278,26 C	
13/12/2023		0000	14011 831	RECEBIMENTO DE ICMS	350	410.628,92 C	
13/12/2023		0000	13105 393	TED Transf.Eletr.Disponiv	121.301	114.857,42 D	
			104 0739 013119300000136	MUNICIPIO DE			
13/12/2023		0000	00000 271	BB-APLIC C.PRZ-APL.AUT	1.972	345.598,19 D	0,00 C
18/12/2023		0000	13105 393	TED Transf.Eletr.Disponiv	121.801	64.272,00 D	
			104 0739 019531727000123	INSTITUTO NAC			
18/12/2023		0000	00000 848	Resgate Automático	1.972	64.272,00 C	0,00 C
20/12/2023		0000	14011 638	ITCMD	350	9.879,03 C	
20/12/2023		0000	14011 639	IPVA	350	41.538,32 C	
20/12/2023		0000	14011 831	RECEBIMENTO DE ICMS	350	624.279,50 C	

20/12/2023	0000	14011 683 ITR	350	29,90 C
20/12/2023	0000	14011 952 FPE/FPM	350	173.912,44 C
20/12/2023	0000	14011 952 FPE/FPM	350	47.684,23 C
20/12/2023	0000	14011 952 FPE/FPM	350	4.767,14 C
20/12/2023	0000	14011 952 FPE/FPM	350	586.604,11 C
20/12/2023	0000	14011 953 IPI/EXPORTACAO	350	207,57 C
20/12/2023	0775	99015 470 Transferência enviada	550.775.000.011.603	98.219,24 D
20/12 12:45 PMTB MOVIMENTO				
20/12/2023	0000	13105 393 TED Transf.Eletr.Disponiv	122.001	909.696,41 D
104 0739 013119300000136 MUNICIPIO DE				
20/12/2023	0000	00000 271 BB-APLIC C.PRZ-APL.AUT	1.972	480.986,59 D 0,00 C
21/12/2023	0000	14011 831 RECEBIMENTO DE ICMS	350	43.653,84 C
21/12/2023	0775	99015 470 Transferência enviada	550.775.000.011.603	38,40 D
21/12 15:10 PMTB MOVIMENTO				
21/12/2023	0775	99015 470 Transferência enviada	550.775.000.019.918	416,57 D
21/12 11:32 ADIRANI SANTANA SANTOS				
21/12/2023	0000	13105 362 Pagamento conta luz	122.101	727,43 D
COMPANHIA SUL SERGIPANA				
21/12/2023	0000	13105 362 Pagamento conta luz	122.102	1.370,89 D
COMPANHIA SUL SERGIPANA				
21/12/2023	0000	13105 362 Pagamento conta luz	122.103	215,29 D
COMPANHIA SUL SERGIPANA				
21/12/2023	0000	13105 362 Pagamento conta luz	122.104	14.122,81 D
COMPANHIA SUL SERGIPANA				
21/12/2023	0000	13105 362 Pagamento conta luz	122.105	969,28 D
COMPANHIA SUL SERGIPANA				
21/12/2023	0000	13105 393 TED Transf.Eletr.Disponiv	122.106	573,87 D
047 0024 53191889515 JOSEFA MENEZES DO				
21/12/2023	0000	13105 393 TED Transf.Eletr.Disponiv	122.107	1.936,96 D
104 0739 89562666549 EDENIA SILVEIRA A				
21/12/2023	0000	13105 393 TED Transf.Eletr.Disponiv	122.108	761,60 D
047 0024 001048211000167 ASSOCIACAO CO				
21/12/2023	0000	00000 271 BB-APLIC C.PRZ-APL.AUT	1.972	22.520,74 D 0,00 C
22/12/2023	0775	99015 470 Transferência enviada	551.076.001.000.000	4.492,14 D
22/12 11:02 SME ITABAIANINHA - FEB				
22/12/2023	0000	00000 848 Resgate Automático	1.972	4.492,14 C 0,00 C
27/12/2023	0000	14011 638 ITCMD	350	8.930,81 C
27/12/2023	0000	14011 639 IPVA	350	42.963,71 C
27/12/2023	0000	14011 831 RECEBIMENTO DE ICMS	350	496.362,31 C
27/12/2023	0000	00000 271 BB-APLIC C.PRZ-APL.AUT	1.972	548.256,83 D 0,00 C
28/12/2023	0000	14011 683 ITR	350	79,18 C
28/12/2023	0000	14011 952 FPE/FPM	350	219.841,62 C
28/12/2023	0000	14011 952 FPE/FPM	350	60.277,33 C
28/12/2023	0000	14011 952 FPE/FPM	350	6.026,12 C
28/12/2023	0000	14011 952 FPE/FPM	350	729.013,72 C
28/12/2023	0000	14011 953 IPI/EXPORTACAO	350	181,18 C
28/12/2023	0000	13105 393 TED Transf.Eletr.Disponiv	122.801	37.173,00 D
104 0739 029968006000139 MARCOS ANTONI				
28/12/2023	0000	13105 393 TED Transf.Eletr.Disponiv	122.802	159,60 D
047 0014 044404918000171 LCF MATERIAL				
28/12/2023	0000	13105 393 TED Transf.Eletr.Disponiv	122.803	6.400,00 D
047 0031 032749202000127 JOSEFA ALVES				
28/12/2023	0000	00000 271 BB-APLIC C.PRZ-APL.AUT	1.972	971.686,55 D 0,00 C
29/12/2023	0775	99015 470 Transferência enviada	551.076.001.000.000	4.492,14 D
29/12 10:11 SME ITABAIANINHA - FEB				
29/12/2023	0000	13105 393 TED Transf.Eletr.Disponiv	122.901	270.786,35 D
104 0739 013119300000136 MUNICIPIO DE				
29/12/2023	0000	13105 393 TED Transf.Eletr.Disponiv	122.902	2.048.590,84 D
104 0739 013119300000136 MUNICIPIO DE				
29/12/2023	0000	13105 393 TED Transf.Eletr.Disponiv	122.903	4.163,80 D
004 0213 033364101000109 IRMAOS RAMOS				
29/12/2023	0000	00000 848 Resgate Automático	1.972	2.328.033,13 C 0,00 C
31/12/2023	0000	00000 999 S A L D O		0,00 C



-----  

---

**Transação efetuada com sucesso por: J4996326 ADILSON DE JESUS SANTOS.**

**Serviço de Atendimento ao Consumidor - SAC 0800 729 0722**

**Ouvidoria BB 0800 729 5678**

**Para deficientes auditivos 0800 729 0088**



## :: Extrato das Contas Individuais

Origem do Extrato: GOVCONTA CAIXA  
GovConta CAIXA: 739600001  
Conta Referência: 0739/006/00647043-0  
Nome: PM TOBIAS BARRE  
Período: de: 01/12/2023 até: 01/12/2023

Data Mov	Nr. Doc.	Histórico	Valor (R\$)	Saldo (R\$)
01/12/2023	000000	DEB. CONV.	73.561,07D	0,00
01/12/2023	-	SALDO FINAL		0,00

*O Saldo Total é a soma do Saldo Disponível e do Saldo Bloqueado.*

[IMPRIMIR](#) [FECHAR](#)



# Banese

Agência 024 Tipo 22 Conta 300132-2  
TOBIAS BARRETO PREFEITURA GABINETE DO PREFEITO

## Saldos e extratos

### Saldos e crédito disponível

Saldos (R\$)		Crédito pré-aprovado (R\$)	
Da conta	328,10 +	Crédito Rápido	0,00
Aplicações disponíveis para saque	0,00		
Limite empresarial	0,00		
Bloqueado	0,00		
Débito programado	0,00		
<b>Disponível para saque</b>	<b>328,10 +</b>		
<b>Valores aplicados</b>			
CDB AUTOMÁTICO	0,00		

### Extrato de conta corrente

#### Filtro

Por tipo de lançamento: Todos Por tipo de transação: Todos

Período Solicitado: 01/12/2023 a 31/12/2023

Saldo Anterior: 8,10 +

Data	Local	Histórico	Docto	Valor (R\$)	Saldo Conta(R\$)
12/12/2023	ATM - 024/00/0152	DEP EM DINHEIRO ATMR	000000154	1.650,00 +	1.658,10 +
12/12/2023	ATM - 024/00/0152	DEP EM DINHEIRO ATMR	000000156	250,00 +	1.908,10 +
14/12/2023	Internet Banking	TRF ONLINE 024 22/300173-0 FUNDO M DE S DE T BARRETO	000994003	1.900,00 -	8,10 +
19/12/2023	ATM - 024/00/0152	DEP EM DINHEIRO ATMR	000000148	45,00 +	53,10 +
28/12/2023	ATM - 024/00/0153	DEP EM DINHEIRO ATMR	000000207	255,00 +	308,10 +
28/12/2023	ATM - 024/00/0153	DEP EM DINHEIRO ATMR	000000209	20,00 +	328,10 +

**Alô Banese:** (79) 3218-2020 (capitais e regiões metropolitanas) e 0800 284 3218 (demais regiões)

**SAC:** 0800 021 9013

**SAC Deficientes Auditivos e de Fala:** 0800 021 9010

**Suporte Internet Banking:** (79) 3218-1510

**Ouvidoria:** 0800 021 9009



**Extrato por período**

Cliente: MUNICIPIO DE TOBIAS BA

Conta: 0739 | 006 | 00647049-9

Data: 02/01/2024 - 08:37

Mês: Dezembro/2023

Período: 1 - 31

**Extrato**

Data Mov.	Nr. Doc.	Histórico	Valor	Saldo
	000000	SALDO ANTERIOR	0,00	0,00
01/12/2023	751889	RSG FUNDO	1,71 C	1,71 C
01/12/2023	990001	APL AUTOM	1,71 D	0,00 C
04/12/2023	316238	RSG FUNDO	1,71 C	1,71 C
04/12/2023	990001	APL AUTOM	1,71 D	0,00 C
05/12/2023	857789	RSG FUNDO	1,71 C	1,71 C
05/12/2023	990001	APL AUTOM	1,71 D	0,00 C
06/12/2023	228196	RSG FUNDO	1,71 C	1,71 C
06/12/2023	990001	APL AUTOM	1,71 D	0,00 C
07/12/2023	581897	RSG FUNDO	1,71 C	1,71 C
07/12/2023	990001	APL AUTOM	1,71 D	0,00 C
08/12/2023	236632	RSG FUNDO	1,71 C	1,71 C
08/12/2023	990001	APL AUTOM	1,71 D	0,00 C
11/12/2023	597652	RSG FUNDO	1,71 C	1,71 C
11/12/2023	990001	APL AUTOM	1,71 D	0,00 C
12/12/2023	235842	RSG FUNDO	1,71 C	1,71 C
12/12/2023	990001	APL AUTOM	1,71 D	0,00 C
13/12/2023	285804	RSG FUNDO	1,71 C	1,71 C
13/12/2023	990001	APL AUTOM	1,71 D	0,00 C
14/12/2023	289196	RSG FUNDO	1,71 C	1,71 C
14/12/2023	990001	APL AUTOM	1,71 D	0,00 C
15/12/2023	773204	RSG FUNDO	1,71 C	1,71 C
15/12/2023	990001	APL AUTOM	1,71 D	0,00 C
18/12/2023	433772	RSG FUNDO	1,71 C	1,71 C
18/12/2023	990001	APL AUTOM	1,71 D	0,00 C
19/12/2023	265828	RSG FUNDO	1,71 C	1,71 C
19/12/2023	990001	APL AUTOM	1,71 D	0,00 C
20/12/2023	319897	RSG FUNDO	1,71 C	1,71 C



20/12/2023	990001	APL AUTOM	1,71 D	0,00 C
21/12/2023	489577	RSG FUNDO	1,71 C	1,71 C
21/12/2023	990001	APL AUTOM	1,71 D	0,00 C
22/12/2023	610788	RSG FUNDO	1,71 C	1,71 C
22/12/2023	990001	APL AUTOM	1,71 D	0,00 C
26/12/2023	727103	RSG FUNDO	1,71 C	1,71 C
26/12/2023	990001	APL AUTOM	1,71 D	0,00 C
27/12/2023	320798	RSG FUNDO	1,71 C	1,71 C
27/12/2023	990001	APL AUTOM	1,71 D	0,00 C
28/12/2023	329593	RSG FUNDO	1,71 C	1,71 C
28/12/2023	990001	APL AUTOM	1,71 D	0,00 C
29/12/2023	276284	RSG FUNDO	1,71 C	1,71 C
29/12/2023	990001	APL AUTOM	1,71 D	0,00 C

SAC CAIXA: 0800 726 0101

Pessoas com deficiência auditiva: 0800 726 2492

Ouvidoria: 0800 725 7474

Alô CAIXA: 0800 104 0104

**Extrato por período**

Cliente: PM TOBIAS BARRETO QUOTA

Conta: 0739 | 006 | 00672009-6

Data: 02/01/2024 - 08:02

Mês: Dezembro/2023

Período: 1 - 31

**Extrato**

Data Mov.	Nr. Doc.	Histórico	Valor	Saldo
	000000	SALDO ANTERIOR	0,00	0,00
05/12/2023	857790	RESGATE	49.000,00 C	49.000,00 C
05/12/2023	131256	ENVIO TED	49.000,00 D	0,00 C
19/12/2023	265829	APLICACAO	87.073,03 D	87.073,03 D
19/12/2023	000001	CRED TED	87.073,03 C	0,00 C
21/12/2023	489578	RESGATE	45.580,05 C	45.580,05 C
21/12/2023	211053	TEV MESM T	109,39 D	45.470,66 C
21/12/2023	211053	ENVIO TEV	45.470,66 D	0,00 C
26/12/2023	261143	CRED TEV	33,00 C	33,00 C
26/12/2023	261156	TEV MESM T	33,00 D	0,00 C

SAC CAIXA: 0800 726 0101

Pessoas com deficiência auditiva: 0800 726 2492

Ouvidoria: 0800 725 7474

Alô CAIXA: 0800 104 0104



# Banese

Agência 024 Tipo 22 Conta 300212-4  
TOBIAS BARRETO PREFEITURA GABINETE DO PREFEITO

## Saldos e extratos

### Saldos e crédito disponível

Saldos (R\$)		Crédito pré-aprovado (R\$)	
Da conta	1.442,19 +	Crédito Rápido	0,00
Aplicações disponíveis para saque	487,29 +		
Limite empresarial	0,00		
Bloqueado	0,00		
Débito programado	0,00		
<b>Disponível para saque</b>	<b>1.929,48 +</b>		
Valores aplicados			
CDB AUTOMÁTICO	487,29 +		
CDB APLICAÇÃO AUTOMÁTICA	0,00		

### Extrato de conta corrente

#### Filtro

Por tipo de lançamento: Todos Por tipo de transação: Todos

Período Solicitado: 01/12/2023 a 31/12/2023

Saldo Anterior: 1.442,19 +

Data	Local	Histórico	Docto	Valor (R\$)	Saldo Conta(R\$)
------	-------	-----------	-------	-------------	------------------

Nenhum lançamento para o período

**Alô Banese:** (79) 3218-2020 (capitais e regiões metropolitanas) e 0800 284 3218 (demais regiões)

**SAC:** 0800 021 9013

**SAC Deficientes Auditivos e de Fala:** 0800 021 9010

**Suporte Internet Banking:** (79) 3218-1510

**Ouvidoria:** 0800 021 9009



**Banese****Agência 024 Tipo 22 Conta 300213-2  
TOBIAS BARRETO PREFEITURA GABINETE DO PREFEITO****Saldos e extratos****Saldos e crédito disponível**

<b>Saldos (R\$)</b>		<b>Crédito pré-aprovado (R\$)</b>	
Da conta	516,73 +	Crédito Rápido	0,00
Aplicações disponíveis para saque	720,59 +		
Limite empresarial	0,00		
Bloqueado	0,00		
Débito programado	0,00		
<b>Disponível para saque</b>	<b>1.237,32 +</b>		
<b>Valores aplicados</b>			
CDB AUTOMÁTICO	720,59 +		
CDB APLICAÇÃO AUTOMÁTICA	0,00		

**Extrato de conta corrente****Filtro**

Por tipo de lançamento: Todos Por tipo de transação: Todos

**Período Solicitado: 01/12/2023 a 31/12/2023**

Saldo Anterior: 516,73 +

Data	Local	Histórico	Docto	Valor (R\$)	Saldo Conta(R\$)
------	-------	-----------	-------	-------------	------------------

Nenhum lançamento para o período

**Alô Banese:** (79) 3218-2020 (capitais e regiões metropolitanas) e 0800 284 3218 (demais regiões)**SAC:** 0800 021 9013**SAC Deficientes Auditivos e de Fala:** 0800 021 9010**Suporte Internet Banking:** (79) 3218-1510**Ouvidoria:** 0800 021 9009







# Banese

Agência 024 Tipo 22 Conta 300208-6  
TOBIAS BARRETO PREFEITURA GABINETE DO PREFEITO

## Saldos e extratos

### Saldos e crédito disponível

Saldos (R\$)		Crédito pré-aprovado (R\$)	
Da conta	216.995,96 +	Crédito Rápido	0,00
Aplicações disponíveis para saque	221,71 +		
Limite empresarial	0,00		
Bloqueado	0,00		
Débito programado	0,00		
<b>Disponível para saque</b>	<b>217.217,67 +</b>		
Valores aplicados			
CDB AUTOMÁTICO	221,71 +		
CDB APLICAÇÃO AUTOMÁTICA	0,00		

### Extrato de conta corrente

#### Filtro

Por tipo de lançamento: Todos Por tipo de transação: Todos

Período Solicitado: 01/12/2023 a 31/12/2023

Saldo Anterior: 227.941,29 +

Data	Local	Histórico	Docto	Valor (R\$)	Saldo Conta(R\$)
05/12/2023	Internet Banking	TED INTERNET BANKING	000994004	210.036,24 -	17.905,05 +
07/12/2023		PG CREDOR GOVERNO SERGIPE 047 0014 000244069130 SECRETARIA DE E DA E E DA C - SEDUC 034841195000114	00400700	153.329,91 +	171.234,96 +
07/12/2023		PG CREDOR GOVERNO SERGIPE 047 0014 000244069130 SECRETARIA DE E DA E E DA C - SEDUC 034841195000114	00400700	45.671,00 +	216.905,96 +
11/12/2023		PG CREDOR GOVERNO SERGIPE 047 0014 000244069130 SECRETARIA DE E DA E E DA C - SEDUC 034841195000114	00400700	90,00 +	216.995,96 +

**Alô Banese:** (79) 3218-2020 (capitais e regiões metropolitanas) e 0800 284 3218 (demais regiões)

**SAC:** 0800 021 9013

**SAC Deficientes Auditivos e de Fala:** 0800 021 9010

**Suporte Internet Banking:** (79) 3218-1510

**Ouvidoria:** 0800 021 9009



**Extrato por período**

Cliente: MUNICIPIO DE TOBIAS BARRETO

Conta: 0739 | 006 | 00071006-4

Data: 02/01/2024 - 08:05

Mês: Dezembro/2023

Período: 1 - 31

**Extrato**

Data Mov.	Nr. Doc.	Histórico	Valor	Saldo
	000000	SALDO ANTERIOR	0,00	0,00
14/12/2023	851319	DBPCV TV	1.514,89 D	1.514,89 D
14/12/2023	990891	CRPCV POUP	1.514,89 C	0,00 C

SAC CAIXA: 0800 726 0101

Pessoas com deficiência auditiva: 0800 726 2492

Ouvidoria: 0800 725 7474

Alô CAIXA: 0800 104 0104

**Extrato por período**

Cliente: TOBIAS BARRETO PREFEITURA GABINE

Conta: 0739 | 006 | 00672010-0

Data: 02/01/2024 - 08:07

Mês: Dezembro/2023

Período: 1 - 31

**Extrato**

Data Mov.	Nr. Doc.	Histórico	Valor	Saldo
	000000	SALDO ANTERIOR	0,00	0,00
13/12/2023	285805	APL FUNDO	319,00 D	319,00 D
13/12/2023	131144	CRED TEV	319,00 C	0,00 C
15/12/2023	773205	APL FUNDO	253.815,96 D	253.815,96 D
15/12/2023	151209	CRED TEV	253.815,96 C	0,00 C
18/12/2023	433773	RSG FUNDO	243.750,00 C	243.750,00 C
18/12/2023	181001	CRED TEV	19.598,00 C	263.348,00 C
18/12/2023	103888	ENVIO TED	25.000,00 D	238.348,00 C
18/12/2023	103912	ENVIO TED	49.000,00 D	189.348,00 C
18/12/2023	103946	ENVIO TED	19.598,00 D	169.750,00 C
18/12/2023	103963	ENVIO TED	67.500,00 D	102.250,00 C
18/12/2023	103988	ENVIO TED	28.500,00 D	73.750,00 C
18/12/2023	104045	ENVIO TED	25.000,00 D	48.750,00 C
18/12/2023	104074	ENVIO TED	23.750,00 D	25.000,00 C
18/12/2023	180743	ENVIO TEV	25.000,00 D	0,00 C
19/12/2023	265830	RSG FUNDO	61.750,00 C	61.750,00 C
19/12/2023	191548	ENVIO TEV	61.750,00 D	0,00 C

SAC CAIXA: 0800 726 0101

Pessoas com deficiência auditiva: 0800 726 2492

Ouvidoria: 0800 725 7474

Alô CAIXA: 0800 104 0104





# Banese

Agência 024 Tipo 22 Conta 300214-0  
TOBIAS BARRETO PREFEITURA GABINETE DO PREFEITO

## Saldos e extratos

### Saldos e crédito disponível

Saldos (R\$)		Crédito pré-aprovado (R\$)	
Da conta	16.860,49 +	Crédito Rápido	0,00
Aplicações disponíveis para saque	1.224,28 +		
Limite empresarial	0,00		
Bloqueado	0,00		
Débito programado	0,00		
<b>Disponível para saque</b>	<b>18.084,77 +</b>		
Valores aplicados			
CDB AUTOMÁTICO	1.224,28 +		
CDB APLICAÇÃO AUTOMÁTICA	0,00		

### Extrato de conta corrente

#### Filtro

Por tipo de lançamento: Todos Por tipo de transação: Todos

Período Solicitado: 01/12/2023 a 31/12/2023

Saldo Anterior: 66.310,49 +

Data	Local	Histórico	Docto	Valor (R\$)	Saldo Conta(R\$)
15/12/2023	Internet Banking	ATM-SQ TRF ISEN 024 22/300110-1 MUNICIPIO DE TOBIAS BARRETO	000994004	49.450,00 -	16.860,49 +

**Alô Banese:** (79) 3218-2020 (capitais e regiões metropolitanas) e 0800 284 3218 (demais regiões)

**SAC:** 0800 021 9013

**SAC Deficientes Auditivos e de Fala:** 0800 021 9010

**Suporte Internet Banking:** (79) 3218-1510

**Ouvidoria:** 0800 021 9009





# Banese

Agência 024 Tipo 22 Conta 300215-9  
TOBIAS BARRETO PREFEITURA GABINETE DO PREFEITO

## Saldos e extratos

### Saldos e crédito disponível

Saldos (R\$)		Crédito pré-aprovado (R\$)	
Da conta	4.809,00 +	Crédito Rápido	0,00
Aplicações disponíveis para saque	0,00		
Limite empresarial	0,00		
Bloqueado	0,00		
Débito programado	0,00		
<b>Disponível para saque</b>	<b>4.809,00 +</b>		
<b>Valores aplicados</b>			
CDB APLICAÇÃO AUTOMÁTICA	0,00		

### Extrato de conta corrente

#### Filtro

Por tipo de lançamento: Todos Por tipo de transação: Todos

Período Solicitado: 01/12/2023 a 31/12/2023

Saldo Anterior: 1.557,10 +

Data	Local	Histórico	Docto	Valor (R\$)	Saldo Conta(R\$)
11/12/2023	Internet Banking	TRANSF ON-LINE 008 03/100011-0 COMPANHIA SUL S DE ELETRICIDADE	000994003	155.961,86 +	157.518,96 +
14/12/2023	Internet Banking	ATM-SQ TRF ISEN 024 22/300023-7 MUNICIPIO DE TOBIAS BARRETO	000994003	150.000,00 -	7.518,96 +
26/12/2023	Plat. de Negócios 024	TED SPB-PAG 104 0739 0000000000051-2 MUNICIPIO DE TOBIAS BARRETO 13.119.300/0001-36	000000718	99.200,00 +	106.718,96 +
26/12/2023	Plat. de Negócios 024	TED SPB-PAG 001 0775 000000011603-3 PMTB MOVIMENTO 13.119.300/0001-36	000000725	50.070,00 +	156.788,96 +
26/12/2023		PAG TITULO CAIXA	00123772	18.715,42 -	138.073,54 +
26/12/2023		DB AUT SULGIPE 047 0008 000031000110 COMPANHIA SUL S DE ELETRICIDADE 013255658000196	00000007	122.251,54 -	15.822,00 +
26/12/2023		DB AUT SULGIPE 047 0008 000031000110 COMPANHIA SUL S DE ELETRICIDADE 013255658000196	00000008	435,13 -	15.386,87 +
26/12/2023		DB AUT SULGIPE 047 0008 000031000110 COMPANHIA SUL S DE ELETRICIDADE 013255658000196	00000009	62,02 -	15.324,85 +
26/12/2023		DB AUT SULGIPE 047 0008 000031000110 COMPANHIA SUL S DE ELETRICIDADE 013255658000196	00000010	322,55 -	15.002,30 +
26/12/2023		DB AUT SULGIPE 047 0008 000031000110 COMPANHIA SUL S DE ELETRICIDADE 013255658000196	00000011	169,87 -	14.832,43 +
26/12/2023		DB AUT SULGIPE 047 0008 000031000110 COMPANHIA SUL S DE ELETRICIDADE 013255658000196	00000012	191,74 -	14.640,69 +
26/12/2023		DB AUT SULGIPE 047 0008 000031000110 COMPANHIA SUL S DE ELETRICIDADE 013255658000196	00000013	441,86 -	14.198,83 +
26/12/2023		DB AUT SULGIPE	00000014	1.128,42 -	13.070,41 +

Data	Local	Histórico	Docto	Valor (R\$)	Saldo Conta(R\$)
		047 0008 000031000110 COMPANHIA SUL S DE ELETRICIDADE 013255658000196			
26/12/2023		DB AUT SULGIPE	00000015	1.508,94 -	11.561,47 +
		047 0008 000031000110 COMPANHIA SUL S DE ELETRICIDADE 013255658000196			
26/12/2023		DB AUT SULGIPE	00000016	520,29 -	11.041,18 +
		047 0008 000031000110 COMPANHIA SUL S DE ELETRICIDADE 013255658000196			
26/12/2023		DB AUT SULGIPE	00000017	784,97 -	10.256,21 +
		047 0008 000031000110 COMPANHIA SUL S DE ELETRICIDADE 013255658000196			
26/12/2023		DB AUT SULGIPE	00000018	962,25 -	9.293,96 +
		047 0008 000031000110 COMPANHIA SUL S DE ELETRICIDADE 013255658000196			
26/12/2023		DB AUT SULGIPE	00000019	336,37 -	8.957,59 +
		047 0008 000031000110 COMPANHIA SUL S DE ELETRICIDADE 013255658000196			
26/12/2023		DB AUT SULGIPE	00000020	287,83 -	8.669,76 +
		047 0008 000031000110 COMPANHIA SUL S DE ELETRICIDADE 013255658000196			
26/12/2023		DB AUT SULGIPE	00000021	633,17 -	8.036,59 +
		047 0008 000031000110 COMPANHIA SUL S DE ELETRICIDADE 013255658000196			
26/12/2023		DB AUT SULGIPE	00000022	382,54 -	7.654,05 +
		047 0008 000031000110 COMPANHIA SUL S DE ELETRICIDADE 013255658000196			
26/12/2023		DB AUT SULGIPE	00000023	526,12 -	7.127,93 +
		047 0008 000031000110 COMPANHIA SUL S DE ELETRICIDADE 013255658000196			
26/12/2023		DB AUT SULGIPE	00000024	277,38 -	6.850,55 +
		047 0008 000031000110 COMPANHIA SUL S DE ELETRICIDADE 013255658000196			
26/12/2023		DB AUT SULGIPE	00000025	53,93 -	6.796,62 +
		047 0008 000031000110 COMPANHIA SUL S DE ELETRICIDADE 013255658000196			
26/12/2023		DB AUT SULGIPE	00000026	111,56 -	6.685,06 +
		047 0008 000031000110 COMPANHIA SUL S DE ELETRICIDADE 013255658000196			
26/12/2023		DB AUT SULGIPE	00000027	61,68 -	6.623,38 +
		047 0008 000031000110 COMPANHIA SUL S DE ELETRICIDADE 013255658000196			
26/12/2023		DB AUT SULGIPE	00000028	189,08 -	6.434,30 +
		047 0008 000031000110 COMPANHIA SUL S DE ELETRICIDADE 013255658000196			
<b>26/12/2023</b>		<b>DB AUT SULGIPE</b>	<b>00000029</b>	<b>90,08 -</b>	<b>6.344,22 +</b>
		<b>047 0008 000031000110 COMPANHIA SUL S DE ELETRICIDADE 013255658000196</b>			
26/12/2023		DB AUT SULGIPE	00000030	526,47 -	5.817,75 +
		047 0008 000031000110 COMPANHIA SUL S DE ELETRICIDADE 013255658000196			
26/12/2023		DB AUT SULGIPE	00000031	180,99 -	5.636,76 +
		047 0008 000031000110 COMPANHIA SUL S DE ELETRICIDADE 013255658000196			
26/12/2023		DB AUT SULGIPE	00000032	527,81 -	5.108,95 +
		047 0008 000031000110 COMPANHIA SUL S DE ELETRICIDADE 013255658000196			
26/12/2023		DB AUT SULGIPE	00000033	127,07 -	4.981,88 +
		047 0008 000031000110 COMPANHIA SUL S DE ELETRICIDADE 013255658000196			
26/12/2023		DB AUT SULGIPE	00000034	129,73 -	4.852,15 +
		047 0008 000031000110 COMPANHIA SUL S DE ELETRICIDADE 013255658000196			
26/12/2023		DB AUT SULGIPE	00000035	43,15 -	4.809,00 +
		047 0008 000031000110 COMPANHIA SUL S DE ELETRICIDADE 013255658000196			

**Alô Banese:** (79) 3218-2020 (capitais e regiões metropolitanas) e 0800 284 3218 (demais regiões)

**SAC:** 0800 021 9013

**SAC Deficientes Auditivos e de Fala:** 0800 021 9010

**Suporte Internet Banking:** (79) 3218-1510

**Ouvidoria:** 0800 021 9009





**Extrato por período**

Cliente: MUNICIPIO DE TOBIAS BARRETO

Conta: 0739 | 006 | 00071015-3

Data: 02/01/2024 - 08:07

Mês: Dezembro/2023

Período: 1 - 31

**Extrato**

Data Mov.	Nr. Doc.	Histórico	Valor	Saldo
	000000	SALDO ANTERIOR	0,00	0,00
04/12/2023	316235	RSG FUNDO	1.791.062,22 C	1.791.062,22 C
04/12/2023	183434	DBPCV TED	1.791.062,22 D	0,00 C
04/12/2023	836370	DBPCV TV	56.087,54 D	56.087,54 D
04/12/2023	836371	DBPCV TV	22.435,02 D	78.522,56 D
04/12/2023	727220	RESG AUTOM	78.522,56 C	0,00 C
15/12/2023	773201	RSG FUNDO	470.381,96 C	470.381,96 C
15/12/2023	185132	DBPCV TED	470.381,96 D	0,00 C
15/12/2023	853975	DBPCV TV	14.730,12 D	14.730,12 D
15/12/2023	853976	DBPCV TV	5.892,05 D	20.622,17 D
15/12/2023	727220	RESG AUTOM	20.622,17 C	0,00 C

SAC CAIXA: 0800 726 0101

Pessoas com deficiência auditiva: 0800 726 2492

Ouvidoria: 0800 725 7474

Alô CAIXA: 0800 104 0104

**Extrato por período**

Cliente: TOBIAS BARRETO PREFEITURA GABINE

Conta: 0739 | 006 | 00672011-8

Data: 02/01/2024 - 08:10

Mês: Dezembro/2023

Período: 1 - 31

**Extrato**

Data Mov.	Nr. Doc.	Histórico	Valor	Saldo
	000000	SALDO ANTERIOR	0,00	0,00
06/12/2023	228197	APL FUNDO	2.128,86 D	2.128,86 D
06/12/2023	000047	CRED TED	260.000,00 C	257.871,14 C
06/12/2023	113059	ENVIO TED	257.871,14 D	0,00 C
12/12/2023	235843	APL FUNDO	1.812.924,75 D	1.812.924,75 D
12/12/2023	000001	CRED TED	1.112.924,75 C	700.000,00 D
12/12/2023	000001	CRED TED	700.000,00 C	0,00 C
13/12/2023	285806	APL FUNDO	44,00 D	44,00 D
13/12/2023	131147	CRED TEV	44,00 C	0,00 C
15/12/2023	773206	RSG FUNDO	323.815,96 C	323.815,96 C
15/12/2023	151209	TEV MESM T	253.815,96 D	70.000,00 C
15/12/2023	151210	TEV MESM T	70.000,00 D	0,00 C
26/12/2023	727104	RSG FUNDO	98.000,00 C	98.000,00 C
26/12/2023	260914	TEV MESM T	98.000,00 D	0,00 C
27/12/2023	320799	APL FUNDO	98.000,00 D	98.000,00 D
27/12/2023	000047	CRED TED	98.000,00 C	0,00 C
28/12/2023	329594	RSG FUNDO	200.000,00 C	200.000,00 C
28/12/2023	146921	ENVIO TED	200.000,00 D	0,00 C

SAC CAIXA: 0800 726 0101

Pessoas com deficiência auditiva: 0800 726 2492

Ouvidoria: 0800 725 7474

Alô CAIXA: 0800 104 0104

Visualizar Pix agrupados**Extrato de Conta Corrente**G335101724407095011  
10/01/2024 17:41:17**Ciente - Conta atual**Agência 775-7  
Conta corrente 27462-3 MUNICIPIO DE TOBIAS BARRE  
Período do extrato 12 / 2023**Lançamentos**

Dt. balancete	Dt. movimento	Ag. origem	Lote	Histórico	Documento	Valor R\$	Saldo
24/11/2023		0000	00000	000 Saldo Anterior			0,00 C
12/12/2023		0000	14056	632 Ordem Bancária	6.861.438.000.002	390.256,72 C	
				379308610001-89 FNC - SEFIC			
12/12/2023		0000	00000	271 BB-APLIC C.PRZ-APL.AUT	1.972	390.256,72 D	0,00 C
31/12/2023		0000	00000	999 S A L D O			0,00 C

-----  
**OBSERVAÇÕES:**  
-----

Transação efetuada com sucesso por: J4996326 ADILSON DE JESUS SANTOS.



# Banese

Agência 024 Tipo 22 Conta 300216-7  
TOBIAS BARRETO PREFEITURA GABINETE DO PREFEITO

## Saldos e extratos

### Saldos e crédito disponível

Saldos (R\$)		Crédito pré-aprovado (R\$)	
Da conta	5.124.178,85 +	Crédito Rápido	0,00
Aplicações disponíveis para saque	0,00		
Limite empresarial	0,00		
Bloqueado	0,00		
Débito programado	0,00		
<b>Disponível para saque</b>	<b>5.124.178,85 +</b>		
<b>Valores aplicados</b>			
CDB APLICAÇÃO AUTOMÁTICA	0,00		

### Extrato de conta corrente

#### Filtro

Por tipo de lançamento: Todos Por tipo de transação: Todos

Período Solicitado: 01/12/2023 a 31/12/2023

Saldo Anterior: 0,00

Data	Local	Histórico	Docto	Valor (R\$)	Saldo Conta(R\$)
21/12/2023		PG CREDOR GOVERNO SERGIPE	00400700	2.041,91 +	2.041,91 +
		047 0014 000244055511 FUNDO ESTADUAL DE SAUDE 004384829000196			
28/12/2023		CREDITO VENCIM	00400807	5.122.136,94 +	5.124.178,85 +
		047 0014 244069180 SECRETARIA DE E DA E DA C - SEDUC 034841195000114			

**Alô Banese:** (79) 3218-2020 (capitais e regiões metropolitanas) e 0800 284 3218 (demais regiões)

**SAC:** 0800 021 9013

**SAC Deficientes Auditivos e de Fala:** 0800 021 9010

**Suporte Internet Banking:** (79) 3218-1510

**Ouvidoria:** 0800 021 9009





**Cliente**

Nome

PM TOBIAS BARRETO-ESCOL

Agência

Conta

0775-7

27.551-4

**Movimento**

<b>Data</b>	<b>Dep. origem</b>	<b>Histórico</b>	<b>Documento</b>	<b>Valor</b>	<b>Saldo</b>
27/12/2023		Saldo Anterior			0,00 C
29/12/2023		ORDEM BANCARIA 003782570001-81 FUNDO NACIONAL DE DESE	7.436.771.000.003	485.377,72 C	485.377,72 C
29/12/2023		APLIC.AUT	1.972	485.377,72 D	0,00 C
31/12/2023		S A L D O			0,00 C

Impresso em 03.01.2024 às 10:09:15

**Central de Atendimento BB - 4004 0001 ou 0800 729 0001**  
**Serviço de Atendimento ao Consumidor - SAC - 0800 729 0722**  
**Ouvidoria BB - 0800 729 5678**  
**Deficientes Auditivos ou de Fala - 0800 729 0088**



## Extrato de Conta Corrente

G3340210317306381  
02/01/2024 10:36:04

### Cliente - Conta atual

Agência 775-7  
Conta corrente 16729-0FUNDO MUNICIPAL DE ASSIST  
Período do extrato 12 / 2023

### Lançamentos

Dt. balancete	Dt. movimento	Ag. origem	Lote Histórico	Documento	Valor R\$	Saldo
30/11/2023		0000	00000 000 Saldo Anterior			0,00 C
01/12/2023		0775	99015 870 Transferência recebida	550.775.000.050.000	11.000,00 C	
			01/12 11:29 P M T BARRETO LICENCAS			
01/12/2023		0775	99015 470 Transferência enviada	550.775.000.011.603	1.173,56 D	
			01/12 11:34 PMTB MOVIMENTO			
01/12/2023		0000	13105 393 TED Transf.Eletr.Disponiv	120.101	10.851,75 D	
			104 0739 013119300000136 MUNICIPIO DE			
01/12/2023		0000	13113 310 Tar DOC/TED Eletrônico	823.351.100.034.333	11,50 D	
			Cobrança referente 01/12/2023			
01/12/2023		0000	00000 848 Resgate Automático	1.987	1.036,81 C	0,00 C
08/12/2023		0775	99015 870 Transferência recebida	550.775.000.004.058	220.000,00 C	
			08/12 08:24 PMTB FPM			
08/12/2023		0775	99015 870 Transferência recebida	550.775.000.011.603	11.500,00 C	
			08/12 16:29 PMTB MOVIMENTO			
08/12/2023		0775	99015 470 Transferência enviada	550.775.000.011.603	665,28 D	
			08/12 16:30 PMTB MOVIMENTO			
08/12/2023		0775	99015 470 Transferência enviada	551.224.000.114.533	13.194,72 D	
			08/12 16:30 AGSISTEMAS COM INF LTDA			
08/12/2023		0000	13105 393 TED Transf.Eletr.Disponiv	120.801	193.731,00 D	
			104 0739 019531727000123 INSTITUTO NAC			
08/12/2023		0000	13105 393 TED Transf.Eletr.Disponiv	120.802	4.731,38 D	
			104 0739 013119300000136 MUNICIPIO DE			
08/12/2023		0000	13105 393 TED Transf.Eletr.Disponiv	120.803	4.785,58 D	
			104 0739 013119300000136 MUNICIPIO DE			
08/12/2023		0000	13105 393 TED Transf.Eletr.Disponiv	120.804	4.907,09 D	
			104 0739 013119300000136 MUNICIPIO DE			
08/12/2023		0000	13105 393 TED Transf.Eletr.Disponiv	120.805	4.960,40 D	
			104 0739 013119300000136 MUNICIPIO DE			
08/12/2023		0000	13105 393 TED Transf.Eletr.Disponiv	120.806	4.960,40 D	
			104 0739 013119300000136 MUNICIPIO DE			
08/12/2023		0000	13113 310 Tar DOC/TED Eletrônico	813.421.100.104.560	12,00 D	
			Cobrança referente 08/12/2023			
08/12/2023		0000	13113 310 Tar DOC/TED Eletrônico	813.421.100.104.561	12,00 D	
			Cobrança referente 08/12/2023			
08/12/2023		0000	13113 310 Tar DOC/TED Eletrônico	813.421.100.104.562	12,00 D	
			Cobrança referente 08/12/2023			
08/12/2023		0000	13113 310 Tar DOC/TED Eletrônico	813.421.100.104.563	12,00 D	
			Cobrança referente 08/12/2023			
08/12/2023		0000	13113 310 Tar DOC/TED Eletrônico	813.421.100.104.564	12,00 D	
			Cobrança referente 08/12/2023			
08/12/2023		0000	13113 310 Tar DOC/TED Eletrônico	813.421.100.104.565	12,00 D	
			Cobrança referente 08/12/2023			
08/12/2023		0000	00000 848 Resgate Automático	1.987	507,85 C	0,00 C
12/12/2023		0775	99015 870 Transferência recebida	550.775.000.011.603	1.200,00 C	
			12/12 13:24 PMTB MOVIMENTO			
12/12/2023		0000	13105 393 TED Transf.Eletr.Disponiv	121.201	1.200,00 D	
			104 0739 53190572534 ANTONIO KELLY ARA			
12/12/2023		0000	13113 310 Tar DOC/TED Eletrônico	813.461.100.123.989	12,00 D	
			Cobrança referente 12/12/2023			
12/12/2023		0000	00000 848 Resgate Automático	1.987	12,00 C	0,00 C
14/12/2023		0775	99015 870 Transferência recebida	550.775.000.011.603	77.000,00 C	

14/12 16:51 PMTB MOVIMENTO					
14/12/2023	0000	13105 393 TED Transf.Eletr.Disponiv	121.401	77.007,00 D	
104 0739 019531727000123 INSTITUTO NAC					
14/12/2023	0000	13113 310 Tar DOC/TED Eletrônico	833.481.100.149.433	12,00 D	
Cobrança referente 14/12/2023					
14/12/2023	0000	00000 848 Resgate Automático	1.987	19,00 C	0,00 C
19/12/2023	0000	14175 976 TED-Crédito em Conta	33.665.980	10.000,00 C	
047 0024 13119300000136 MUNICIPIO DE T					
19/12/2023	0000	14175 976 TED-Crédito em Conta	33.992.322	34.000,00 C	
047 0024 13119300000136 MUNICIPIO DE T					
19/12/2023	0775	99015 470 Transferência enviada	550.775.000.011.603	1.370,26 D	
19/12 13:34 PMTB MOVIMENTO					
19/12/2023	0775	99015 470 Transferência enviada	551.820.000.020.314	1.500,00 D	
19/12 11:08 MARIA BARBOSA OLIVEIRA					
19/12/2023	0000	13105 393 TED Transf.Eletr.Disponiv	121.901	5.000,00 D	
047 0024 013000039000150 O ABRIGO SAO					
19/12/2023	0000	13105 393 TED Transf.Eletr.Disponiv	121.902	33.920,64 D	
104 0739 013119300000136 MUNICIPIO DE					
19/12/2023	0000	13113 310 Tar DOC/TED Eletrônico	873.531.200.200.523	12,00 D	
Cobrança referente 19/12/2023					
19/12/2023	0000	13113 310 Tar DOC/TED Eletrônico	873.531.200.200.524	12,00 D	
Cobrança referente 19/12/2023					
19/12/2023	0000	00000 271 BB-APLIC C.PRZ-APL.AUT	1.987	2.185,10 D	0,00 C
20/12/2023	0000	13105 362 Pagamento conta luz	122.001	1.960,51 D	
COMPANHIA SUL SERGIPANA					
20/12/2023	0000	00000 848 Resgate Automático	1.987	1.960,51 C	0,00 C
28/12/2023	0775	99015 870 Transferência recebida	550.775.000.004.058	72.300,00 C	
28/12 07:12 PMTB FPM					
28/12/2023	0775	99015 870 Transferência recebida	550.775.000.011.603	38.500,00 C	
28/12 15:36 PMTB MOVIMENTO					
28/12/2023	0775	99015 470 Transferência enviada	550.775.000.011.603	1.407,17 D	
28/12 07:45 PMTB MOVIMENTO					
28/12/2023	0775	99015 470 Transferência enviada	550.775.000.011.603	21,98 D	
28/12 15:51 PMTB MOVIMENTO					
28/12/2023	0000	13105 393 TED Transf.Eletr.Disponiv	122.801	70.888,17 D	
104 0739 013119300000136 MUNICIPIO DE					
28/12/2023	0000	13105 393 TED Transf.Eletr.Disponiv	122.802	37.159,00 D	
104 0739 019531727000123 INSTITUTO NAC					
28/12/2023	0000	13105 393 TED Transf.Eletr.Disponiv	122.803	1.076,82 D	
077 0001 004813533000143 PLINIO SAMUEL					
28/12/2023	0000	13113 310 Tar DOC/TED Eletrônico	813.621.100.305.328	12,00 D	
Cobrança referente 28/12/2023					
28/12/2023	0000	13113 310 Tar DOC/TED Eletrônico	813.621.100.305.329	12,00 D	
Cobrança referente 28/12/2023					
28/12/2023	0000	13113 310 Tar DOC/TED Eletrônico	813.621.100.305.330	12,00 D	
Cobrança referente 28/12/2023					
28/12/2023	0000	00000 271 BB-APLIC C.PRZ-APL.AUT	1.987	210,86 D	0,00 C
31/12/2023	0000	00000 999 S A L D O			0,00 C

-----  
OBSERVAÇÕES:  
-----

Transação efetuada com sucesso por: JA609472 ELENILZA CARVALHO SANTOS.

Serviço de Atendimento ao Consumidor - SAC 0800 729 0722

Ouvidoria BB 0800 729 5678

Para deficientes auditivos 0800 729 0088



# Banese

Agência 024 Tipo 22 Conta 300209-4  
FUNDO MUNICIPAL DE ASSISTENCIA SOCI

## Saldos e extratos

### Saldos e crédito disponível

Saldos (R\$)		Crédito pré-aprovado (R\$)	
Da conta	606,50 +	Crédito Rápido	0,00
Aplicações disponíveis para saque	0,00		
Limite empresarial	0,00		
Bloqueado	0,00		
Débito programado	0,00		
<b>Disponível para saque</b>	<b>606,50 +</b>		
<b>Valores aplicados</b>			
CDB APLICAÇÃO AUTOMÁTICA	0,00		

### Extrato de conta corrente

#### Filtro

Por tipo de lançamento: Todos Por tipo de transação: Todos

Período Solicitado: 01/12/2023 a 31/12/2023

Saldo Anterior: 939,16 +

Data	Local	Histórico	Docto	Valor (R\$)	Saldo Conta(R\$)
04/12/2023	Internet Banking	ATM - COBRANCA BANCO BRADESCO	000065187	155,00 -	784,16 +
04/12/2023	Internet Banking	ATM - DESO	000065744	44,91 -	739,25 +
04/12/2023	Internet Banking	ATM - DESO	000065745	43,91 -	695,34 +
04/12/2023	Internet Banking	ATM - DESO	000065749	44,93 -	650,41 +
21/12/2023	Internet Banking	ATM - DESO	000023793	43,91 -	606,50 +

**Alô Banese:** (79) 3218-2020 (capitais e regiões metropolitanas) e 0800 284 3218 (demais regiões)

**SAC:** 0800 021 9013

**SAC Deficientes Auditivos e de Fala:** 0800 021 9010

**Suporte Internet Banking:** (79) 3218-1510

**Ouvidoria:** 0800 021 9009







## Extrato de Conta Corrente

G3340210317306381  
02/01/2024 10:38:41

### Cliente - Conta atual

Agência 775-7  
Conta corrente 23070-7TOBIAS BARSIGTV ESTR4  
Período do extrato 12 / 2023

### Lançamentos

Dt. balancete	Dt. movimento	Ag. origem	Lote	Histórico	Documento	Valor R\$	Saldo
29/12/2022		0000	00000	000 Saldo Anterior			0,00 C
29/12/2023		0775	99015	870 Transferência recebida	550.775.000.050.000	25.000,00 C	
				29/12 08:56 P M T BARRETO LICENCAS			
29/12/2023		0000	00000	271 BB-APLIC C.PRZ-APL.AUT	1.972	25.000,00 D	0,00 C
31/12/2023		0000	00000	999 S A L D O			0,00 C

-----  
OBSERVAÇÕES:  
-----

Transação efetuada com sucesso por: JA609472 ELENILZA CARVALHO SANTOS.

Serviço de Atendimento ao Consumidor - SAC 0800 729 0722

Ouvidoria BB 0800 729 5678

Para deficientes auditivos 0800 729 0088



## Extrato de Conta Corrente

G3340210317306381  
02/01/2024 10:39:52

### Cliente - Conta atual

Agência 775-7  
Conta corrente 21164-8TOBIAS BARBL MAC FNAS  
Período do extrato 12 / 2023

### Lançamentos

Dt. balancete	Dt. movimento	Ag. origem	Lote	Histórico	Documento	Valor R\$	Saldo
22/11/2023		0000	00000	000 Saldo Anterior			0,00 C
01/12/2023		0000	14056 632	Ordem Bancária	6.524.913.000.037	5.122,02 C	
				010029400001-82 FUNDO NACIONAL DE ASSI			
01/12/2023		0000	14056 632	Ordem Bancária	6.525.992.000.024	1.733,61 C	
				010029400001-82 FUNDO NACIONAL DE ASSI			
01/12/2023		0000	00000 271	BB-APLIC C.PRZ-APL.AUT	1.972	6.855,63 D	0,00 C
05/12/2023		0000	14175 983	TED Devolvida	200.001	1.617,70 C	
				AG OU CNT DEST DO CRED INVAL			
05/12/2023		0775	99015 470	Transferência enviada	550.775.000.011.603	100,00 D	
				05/12 12:15 PMTB MOVIMENTO			
05/12/2023		0000	13105 393	TED Transf.Eletr.Disponiv	120.501	1.617,70 D	
				047 0024 05950982584 LILIAN LUARA PERE			
05/12/2023		0000	00000 848	Resgate Automático	1.972	100,00 C	0,00 C
06/12/2023		0000	13105 393	TED Transf.Eletr.Disponiv	120.601	1.617,70 D	
				047 0024 05950982584 LILIAN LUARA PERE			
06/12/2023		0000	00000 848	Resgate Automático	1.972	1.617,70 C	0,00 C
07/12/2023		0775	99015 470	Transferência enviada	550.775.000.011.603	80,00 D	
				07/12 12:28 PMTB MOVIMENTO			
07/12/2023		0000	13105 393	TED Transf.Eletr.Disponiv	120.701	3.920,00 D	
				104 4827 019224957000140 CRD TRANSPORT			
07/12/2023		0000	00000 848	Resgate Automático	1.972	4.000,00 C	0,00 C
08/12/2023		0000	13105 393	TED Transf.Eletr.Disponiv	120.801	788,90 D	
				047 0024 003801224000190 MERCEARIA P.B			
08/12/2023		0000	00000 848	Resgate Automático	1.972	788,90 C	0,00 C
13/12/2023		0000	13105 393	TED Transf.Eletr.Disponiv	121.301	1.500,00 D	
				104 0739 38694093553 JOSE RONAILSON AL			
13/12/2023		0000	00000 848	Resgate Automático	1.972	1.500,00 C	0,00 C
14/12/2023		0000	13105 393	TED Transf.Eletr.Disponiv	121.401	750,00 D	
				104 0739 38694093553 JOSE RONAILSON AL			
14/12/2023		0000	13105 393	TED Transf.Eletr.Disponiv	121.402	799,30 D	
				047 0031 009275315000116 SHOPPING ESCO			
14/12/2023		0000	00000 848	Resgate Automático	1.972	1.549,30 C	0,00 C
18/12/2023		0000	14175 983	TED Devolvida	100.003	1.617,70 C	
				AG OU CNT DEST DO CRED INVAL			
18/12/2023		0775	99015 470	Transferência enviada	550.775.000.011.603	100,00 D	
				18/12 11:49 PMTB MOVIMENTO			
18/12/2023		0000	13105 393	TED Transf.Eletr.Disponiv	121.801	1.617,70 D	
				047 0024 05950982584 LILIAN LUARA PERE			
18/12/2023		0000	00000 848	Resgate Automático	1.972	100,00 C	0,00 C
19/12/2023		0000	14175 983	TED Devolvida	400.001	1.617,70 C	
				AG OU CNT DEST DO CRED INVAL			
19/12/2023		0000	13105 393	TED Transf.Eletr.Disponiv	121.901	1.617,70 D	0,00 C
				047 0024 05950982584 LILIAN LUARA PERE			
20/12/2023		0000	13105 393	TED Transf.Eletr.Disponiv	122.001	1.617,70 D	
				047 0024 05950982584 LILIAN LUARA PERE			
20/12/2023		0000	00000 848	Resgate Automático	1.972	1.617,70 C	0,00 C
22/12/2023		0000	14056 632	Ordem Bancária	7.222.317.000.037	5.168,66 C	
				010029400001-82 FUNDO NACIONAL DE ASSI			
22/12/2023		0000	14056 632	Ordem Bancária	7.224.565.000.024	1.749,39 C	
				010029400001-82 FUNDO NACIONAL DE ASSI			
22/12/2023		0000	00000 271	BB-APLIC C.PRZ-APL.AUT	1.972	6.918,05 D	0,00 C

29/12/2023	0000	14056 632 Ordem Bancária	7.406.188.000.037	5.200,00 C
		010029400001-82 FUNDO NACIONAL DE ASSI		
29/12/2023	0000	14056 632 Ordem Bancária	7.408.749.000.024	1.760,00 C
		010029400001-82 FUNDO NACIONAL DE ASSI		
29/12/2023	0000	00000 271 BB-APLIC C.PRZ-APL.AUT	1.972	6.960,00 D 0,00 C
31/12/2023	0000	00000 999 S A L D O		0,00 C

-----  
OBSERVAÇÕES:  
-----

---

Transação efetuada com sucesso por: JA609472 ELENILZA CARVALHO SANTOS.

Serviço de Atendimento ao Consumidor - SAC 0800 729 0722

Ouvidoria BB 0800 729 5678

Para deficientes auditivos 0800 729 0088



## Extrato de Conta Corrente

G3340210317306381  
02/01/2024 10:42:09

### Cliente - Conta atual

Agência 775-7  
Conta corrente 19887-0TOBIAS BARBL PSB FNAS  
Período do extrato 12 / 2023

### Lançamentos

Dt. balancete	Dt. movimento	Ag. origem	Lote	Histórico	Documento	Valor R\$	Saldo
30/11/2023		0000	00000	000 Saldo Anterior			0,00 C
01/12/2023		0000	14056 632	Ordem Bancária	6.522.367.000.073	13.238,46 C	
				010029400001-82 FUNDO NACIONAL DE ASSI			
01/12/2023		0000	14056 632	Ordem Bancária	6.522.684.000.071	13.677,84 C	
				010029400001-82 FUNDO NACIONAL DE ASSI			
01/12/2023		0775	99015 470	Transferência enviada	550.775.000.011.603	8,45 D	
				01/12 11:35 PMTB MOVIMENTO			
01/12/2023		0000	13105 393	TED Transf.Eletr.Disponiv	120.101	3.516,05 D	
				104 0739 004404427000106 POSTO E AUTO			
01/12/2023		0000	00000 271	BB-APLIC C.PRZ-APL.AUT	1.972	23.391,80 D	0,00 C
05/12/2023		0775	99015 470	Transferência enviada	550.775.000.011.603	100,00 D	
				05/12 11:53 PMTB MOVIMENTO			
05/12/2023		0000	13105 393	TED Transf.Eletr.Disponiv	120.501	1.617,70 D	
				104 0739 00369397576 JOSENILDA SANTOS			
05/12/2023		0000	00000 848	Resgate Automático	1.972	1.717,70 C	0,00 C
06/12/2023		0000	13105 393	TED Transf.Eletr.Disponiv	120.601	600,00 D	
				047 0029 003595833000130 UNIVERSAL COM			
06/12/2023		0000	00000 848	Resgate Automático	1.972	600,00 C	0,00 C
08/12/2023		0000	13105 393	TED Transf.Eletr.Disponiv	120.801	2.342,33 D	
				104 0739 013119300000136 MUNICIPIO DE			
08/12/2023		0000	13105 393	TED Transf.Eletr.Disponiv	120.802	2.515,52 D	
				104 0739 013119300000136 MUNICIPIO DE			
08/12/2023		0000	13105 393	TED Transf.Eletr.Disponiv	120.803	2.515,52 D	
				104 0739 013119300000136 MUNICIPIO DE			
08/12/2023		0000	13105 393	TED Transf.Eletr.Disponiv	120.804	2.515,52 D	
				104 0739 013119300000136 MUNICIPIO DE			
08/12/2023		0000	00000 848	Resgate Automático	1.972	9.888,89 C	0,00 C
14/12/2023		0775	99015 470	Transferência enviada	550.775.000.011.603	9,45 D	
				14/12 11:37 PMTB MOVIMENTO			
14/12/2023		0000	13105 393	TED Transf.Eletr.Disponiv	121.401	3.929,77 D	
				104 0739 004404427000106 POSTO E AUTO			
14/12/2023		0000	00000 848	Resgate Automático	1.972	3.939,22 C	0,00 C
18/12/2023		0775	99015 470	Transferência enviada	550.775.000.011.603	100,00 D	
				18/12 11:43 PMTB MOVIMENTO			
18/12/2023		0000	13105 393	TED Transf.Eletr.Disponiv	121.801	1.617,70 D	
				104 0739 00369397576 JOSENILDA SANTOS			
18/12/2023		0000	00000 848	Resgate Automático	1.972	1.717,70 C	0,00 C
20/12/2023		0000	13105 393	TED Transf.Eletr.Disponiv	122.001	5.539,04 D	
				104 0739 013119300000136 MUNICIPIO DE			
20/12/2023		0000	00000 848	Resgate Automático	1.972	5.539,04 C	0,00 C
22/12/2023		0000	14056 632	Ordem Bancária	7.226.401.000.071	13.677,84 C	
				010029400001-82 FUNDO NACIONAL DE ASSI			
22/12/2023		0000	14056 632	Ordem Bancária	7.226.803.000.073	13.465,85 C	
				010029400001-82 FUNDO NACIONAL DE ASSI			
22/12/2023		0775	99015 470	Transferência enviada	550.775.000.011.603	46,61 D	
				22/12 09:42 PMTB MOVIMENTO			
22/12/2023		0000	13105 393	TED Transf.Eletr.Disponiv	122.201	4.332,69 D	
				104 0739 013119300000136 MUNICIPIO DE			
22/12/2023		0000	00000 271	BB-APLIC C.PRZ-APL.AUT	1.972	22.764,39 D	0,00 C
28/12/2023		0775	99015 470	Transferência enviada	550.775.000.011.603	29,57 D	
				28/12 07:44 PMTB MOVIMENTO			

28/12/2023	0000	13105 393 TED Transf.Eletr.Disponiv	122.801	19.187,46 D
		104 0739 013119300000136 MUNICIPIO DE		
28/12/2023	0000	00000 848 Resgate Automático	1.972	19.217,03 C 0,00 C
29/12/2023	0000	14056 632 Ordem Bancária	7.406.338.000.071	13.677,84 C
		010029400001-82 FUNDO NACIONAL DE ASSI		
29/12/2023	0000	14056 632 Ordem Bancária	7.407.749.000.073	13.618,65 C
		010029400001-82 FUNDO NACIONAL DE ASSI		
29/12/2023	0000	00000 271 BB-APLIC C.PRZ-APL.AUT	1.972	27.296,49 D 0,00 C
31/12/2023	0000	00000 999 S A L D O		0,00 C

-----  
OBSERVAÇÕES :  
-----

---

Transação efetuada com sucesso por: JA609472 ELENILZA CARVALHO SANTOS.

Serviço de Atendimento ao Consumidor - SAC 0800 729 0722

Ouvidoria BB 0800 729 5678

Para deficientes auditivos 0800 729 0088





## Extrato de Conta Corrente

G3340210317306381  
02/01/2024 10:42:51

### Cliente - Conta atual

Agência 775-7  
Conta corrente 20658-XTOBIAS BACRIANCAFELIZ  
Período do extrato 12 / 2023

### Lançamentos

Dt. balancete	Dt. movimento	Ag. origem	Lote	Histórico	Documento	Valor R\$	Saldo
30/11/2023		0000	00000	000 Saldo Anterior			0,00 C
05/12/2023		0775	99015	470 Transferência enviada	550.775.000.011.603	73,50 D	
				05/12 12:12 PMTB MOVIMENTO			
05/12/2023		0775	99015	470 Transferência enviada	550.775.000.011.603	73,50 D	
				05/12 12:12 PMTB MOVIMENTO			
05/12/2023		0775	99015	470 Transferência enviada	550.775.000.011.603	73,50 D	
				05/12 12:12 PMTB MOVIMENTO			
05/12/2023		0775	99015	470 Transferência enviada	550.775.000.011.603	73,50 D	
				05/12 12:12 PMTB MOVIMENTO			
05/12/2023		0000	13105	393 TED Transf.Eletr.Disponiv	120.501	1.172,50 D	
				104 0739 07294270562 MILENA DE FARIAS			
05/12/2023		0000	13105	393 TED Transf.Eletr.Disponiv	120.502	1.172,50 D	
				104 0739 07840956556 MAYCON VICTOR SAN			
05/12/2023		0000	13105	393 TED Transf.Eletr.Disponiv	120.503	1.172,50 D	
				104 0739 05021604546 JOCIVANIA FERREIR			
05/12/2023		0000	13105	393 TED Transf.Eletr.Disponiv	120.504	1.172,50 D	
				104 0739 07591707540 LAIS BRUNELLY SOU			
05/12/2023		0000	00000	848 Resgate Automático	1.972	4.984,00 C	0,00 C
07/12/2023		0000	14056	632 Ordem Bancária	6.760.264.000.060	19.914,00 C	
				010029400001-82 FUNDO NACIONAL DE ASSI			
07/12/2023		0775	99015	470 Transferência enviada	550.775.000.011.603	220,00 D	
				07/12 12:26 PMTB MOVIMENTO			
07/12/2023		0000	13105	393 TED Transf.Eletr.Disponiv	120.701	10.780,00 D	
				104 4827 019224957000140 CRD TRANSPORT			
07/12/2023		0000	00000	271 BB-APLIC C.PRZ-APL.AUT	1.972	8.914,00 D	0,00 C
14/12/2023		0775	99015	470 Transferência enviada	550.775.000.011.603	5,04 D	
				14/12 11:39 PMTB MOVIMENTO			
14/12/2023		0000	13105	393 TED Transf.Eletr.Disponiv	121.401	2.094,38 D	
				104 0739 004404427000106 POSTO E AUTO			
14/12/2023		0000	13105	393 TED Transf.Eletr.Disponiv	121.402	2.440,70 D	
				047 0031 009275315000116 SHOPPING ESCO			
14/12/2023		0000	00000	848 Resgate Automático	1.972	4.540,12 C	0,00 C
18/12/2023		0775	99015	470 Transferência enviada	550.775.000.011.603	73,50 D	
				18/12 11:43 PMTB MOVIMENTO			
18/12/2023		0775	99015	470 Transferência enviada	550.775.000.011.603	73,50 D	
				18/12 11:43 PMTB MOVIMENTO			
18/12/2023		0775	99015	470 Transferência enviada	550.775.000.011.603	73,50 D	
				18/12 11:43 PMTB MOVIMENTO			
18/12/2023		0775	99015	470 Transferência enviada	550.775.000.011.603	73,50 D	
				18/12 11:43 PMTB MOVIMENTO			
18/12/2023		0000	13105	393 TED Transf.Eletr.Disponiv	121.801	1.172,50 D	
				104 0739 07591707540 LAIS BRUNELLY SOU			
18/12/2023		0000	13105	393 TED Transf.Eletr.Disponiv	121.802	1.172,50 D	
				104 0739 07840956556 MAYCON VICTOR SAN			
18/12/2023		0000	13105	393 TED Transf.Eletr.Disponiv	121.803	1.172,50 D	
				104 0739 07294270562 MILENA DE FARIAS			
18/12/2023		0000	13105	393 TED Transf.Eletr.Disponiv	121.804	1.172,50 D	
				104 0739 05021604546 JOCIVANIA FERREIR			
18/12/2023		0000	00000	848 Resgate Automático	1.972	4.984,00 C	0,00 C
31/12/2023		0000	00000	999 S A L D O			0,00 C

-----  
OBSERVAÇÕES:  
-----

---

Transação efetuada com sucesso por: JA609472 ELENILZA CARVALHO SANTOS.

Serviço de Atendimento ao Consumidor - SAC 0800 729 0722

Ouvidoria BB 0800 729 5678

Para deficientes auditivos 0800 729 0088



# Banese

Agência 024 Tipo 22 Conta 300197-7  
FUNDO MUNICIPAL DE ASSISTENCIA SOCI

## Saldos e extratos

### Saldos e crédito disponível

Saldos (R\$)		Crédito pré-aprovado (R\$)	
Da conta	28.635,51 +	Crédito Rápido	0,00
Aplicações disponíveis para saque	111,34 +		
Limite empresarial	0,00		
Bloqueado	0,00		
Débito programado	0,00		
<b>Disponível para saque</b>	<b>28.746,85 +</b>		
<b>Valores aplicados</b>			
CDB AUTOMÁTICO	111,34 +		

### Extrato de conta corrente

#### Filtro

Por tipo de lançamento: Todos Por tipo de transação: Todos

Período Solicitado: 01/12/2023 a 31/12/2023

Saldo Anterior: 37.000,28 +

Data	Local	Histórico	Docto	Valor (R\$)	Saldo Conta(R\$)
13/12/2023	Internet Banking	TED INTERNET BANKING	000994003	2.230,00 -	34.770,28 +
20/12/2023	Internet Banking	TRF ONLINE 024 22/300023-7 MUNICIPIO DE TOBIAS BARRETO	000994004	28,07 -	34.742,21 +
20/12/2023	Internet Banking	TED INTERNET BANKING	000994004	2.311,48 -	32.430,73 +
20/12/2023	Internet Banking	TED INTERNET BANKING	000994004	1.397,60 -	31.033,13 +
20/12/2023	Internet Banking	TRF ONLINE 024 03/102333-6 CASA DA CARNE E LATICINIOS M LTDA	000994004	6.235,34 -	24.797,79 +
20/12/2023	Internet Banking	TRF ONLINE 024 03/100864-7 MERCEARIA P.B.S. LTDA	000994004	6.412,28 -	18.385,51 +
20/12/2023		PG CREDOR GOVERNO SERGIPE 047 0014 000244068907 SECRETARIA DE ESTADO DA FAZENDA 034841179000121	00400700	7.175,00 +	25.560,51 +
20/12/2023		PG CREDOR GOVERNO SERGIPE 047 0014 000244068907 SECRETARIA DE ESTADO DA FAZENDA 034841179000121	00400700	3.075,00 +	28.635,51 +

**Alô Banese:** (79) 3218-2020 (capitais e regiões metropolitanas) e 0800 284 3218 (demais regiões)

**SAC:** 0800 021 9013

**SAC Deficientes Auditivos e de Fala: 0800 021 9010**

**Suporte Internet Banking: (79) 3218-1510**

**Ouvidoria: 0800 021 9009**



# Banese

Agência 024 Tipo 22 Conta 300198-5  
FUNDO MUNICIPAL DE ASSISTENCIA SOCI

## Saldos e extratos

### Saldos e crédito disponível

Saldos (R\$)		Crédito pré-aprovado (R\$)	
Da conta	5.838,75 +	Crédito Rápido	0,00
Aplicações disponíveis para saque	669,30 +		
Limite empresarial	0,00		
Bloqueado	0,00		
Débito programado	0,00		
<b>Disponível para saque</b>	<b>6.508,05 +</b>		
<b>Valores aplicados</b>			
CDB AUTOMÁTICO	669,30 +		

### Extrato de conta corrente

#### Filtro

Por tipo de lançamento: Todos Por tipo de transação: Todos

Período Solicitado: 01/12/2023 a 31/12/2023

Saldo Anterior: 22.933,54 +

Data	Local	Histórico	Docto	Valor (R\$)	Saldo Conta(R\$)
06/12/2023	Internet Banking	TRF ONLINE 029 03/101766-3 UNIVERSAL COMERCIO E SERVICOS LTDA	000994003	300,00 -	22.633,54 +
07/12/2023	Internet Banking	TED INTERNET BANKING	000994003	387,13 -	22.246,41 +
12/12/2023	Internet Banking	TRF ONLINE 024 03/100864-7 MERCEARIA P.B.S. LTDA	000994004	5.996,81 -	16.249,60 +
13/12/2023	Internet Banking	TRF ONLINE 024 01/003088-0 JOSE CARLOS PADILHA	000994003	800,00 -	15.449,60 +
14/12/2023	Internet Banking	TRF ONLINE 031 03/100649-3 SHOPPING ESCOLAR LTDA	000994004	2.610,75 -	12.838,85 +
18/12/2023	Internet Banking	TRF ONLINE 024 03/102333-6 CASA DA CARNE E LATICINIOS M LTDA	000994004	3.008,00 -	9.830,85 +
20/12/2023		PG CREDOR GOVERNO SERGIPE 047 0014 000244068907 SECRETARIA DE ESTADO DA FAZENDA 034841179000121	00400700	2.958,00 +	12.788,85 +
20/12/2023		PG CREDOR GOVERNO SERGIPE 047 0014 000244068907 SECRETARIA DE ESTADO DA FAZENDA 034841179000121	00400700	6.902,00 +	19.690,85 +
21/12/2023	Internet Banking	TED INTERNET BANKING	000994004	387,13 -	19.303,72 +
22/12/2023	Internet Banking	TED INTERNET BANKING	000994003	486,00 -	18.817,72 +
28/12/2023	Internet Banking	ATM-SQ TRF ISEN 024 22/300300-7 FUNDO M DE A S DE T BARRETO	000994004	12.978,97 -	5.838,75 +



**Alô Banese:** (79) 3218-2020 (capitais e regiões metropolitanas) e 0800 284 3218 (demais regiões)

**SAC:** 0800 021 9013

**SAC Deficientes Auditivos e de Fala:** 0800 021 9010

**Suporte Internet Banking:** (79) 3218-1510

**Ouvidoria:** 0800 021 9009

**Extrato por período**

Cliente: MUN DE TOBIAS BARRETO PEMAC

Conta: 0739 | 006 | 00000106-3

Data: 02/01/2024 - 11:11

Mês: Dezembro/2023

Período: 1 - 31

**Extrato**

Data Mov.	Nr. Doc.	Histórico	Valor	Saldo
	000000	SALDO ANTERIOR	0,00	1.409,13 C
05/12/2023	051514	CRED TEV	9.008,63 C	10.417,76 C

SAC CAIXA: 0800 726 0101

Pessoas com deficiência auditiva: 0800 726 2492

Ouvidoria: 0800 725 7474

Alô CAIXA: 0800 104 0104

**Extrato por período**

Cliente: MUNICIPIO DE TOBIAS BARRETO

Conta: 0739 | 006 | 00000107-1

Data: 02/01/2024 - 11:12

Mês: Dezembro/2023

Período: 1 - 31

**Extrato**

Data Mov.	Nr. Doc.	Histórico	Valor	Saldo
	000000	SALDO ANTERIOR	0,00	463,50 C

SAC CAIXA: 0800 726 0101

Pessoas com deficiência auditiva: 0800 726 2492

Ouvidoria: 0800 725 7474

Alô CAIXA: 0800 104 0104



Agência 024 Tipo 22 Conta 300210-8  
**FUNDO MUNICIPAL DOS DIREITOS DA CRIANÇA E DO ADOLESCENTE - FIA**

## Saldos e extratos

### Saldos e crédito disponível

Saldos (R\$)		Crédito pré-aprovado (R\$)	
Da conta	213,57 +	Crédito Rápido	0,00
Aplicações disponíveis para saque	111,21 +		
Limite empresarial	0,00		
Bloqueado	0,00		
Débito programado	0,00		
<b>Disponível para saque</b>	<b>324,78 +</b>		
Valores aplicados			
CDB AUTOMÁTICO	111,21 +		
CDB APLICAÇÃO AUTOMÁTICA	0,00		

### Extrato de conta corrente

#### Filtro

Por tipo de lançamento: Todos Por tipo de transação: Todos

Período Solicitado: 01/12/2023 a 31/12/2023

Saldo Anterior: 213,57 +

Data	Local	Histórico	Docto	Valor (R\$)	Saldo Conta(R\$)
------	-------	-----------	-------	-------------	------------------

Nenhum lançamento para o período

**Alô Banese:** (79) 3218-2020 (capitais e regiões metropolitanas) e 0800 284 3218 (demais regiões)

**SAC:** 0800 021 9013

**SAC Deficientes Auditivos e de Fala:** 0800 021 9010

**Suporte Internet Banking:** (79) 3218-1510

**Ouvidoria:** 0800 021 9009







## Extrato de Conta Corrente

G3340210317306381  
02/01/2024 10:43:35

### Cliente - Conta atual

Agência 775-7  
Conta corrente 26289-7TOBIASBARREPROCAD-SUAS  
Período do extrato 12 / 2023

### Lançamentos

Dt. balancete	Dt. movimento	Ag. origem	Lote	Histórico	Documento	Valor R\$	Saldo
22/11/2023		0000	00000	000 Saldo Anterior			0,00 C
05/12/2023		0775	99015	470 Transferência enviada	550.775.000.011.603	100,00 D	
				05/12 11:53 PMTB MOVIMENTO			
05/12/2023		0000	13105	393 TED Transf.Eletr.Disponiv	120.501	1.708,70 D	
				104 0739 03606613512 JOCARLA EUZEBIO D			
05/12/2023		0000	00000	848 Resgate Automático	1.972	1.808,70 C	0,00 C
07/12/2023		0775	99015	470 Transferência enviada	550.775.000.011.603	100,00 D	
				07/12 12:25 PMTB MOVIMENTO			
07/12/2023		0775	99015	470 Transferência enviada	550.775.000.011.603	220,00 D	
				07/12 12:25 PMTB MOVIMENTO			
07/12/2023		0000	13105	393 TED Transf.Eletr.Disponiv	120.701	1.708,70 D	
				104 0739 03606613512 JOCARLA EUZEBIO D			
07/12/2023		0000	13105	393 TED Transf.Eletr.Disponiv	120.702	10.780,00 D	
				104 4827 019224957000140 CRD TRANSPORT			
07/12/2023		0000	00000	848 Resgate Automático	1.972	12.808,70 C	0,00 C
14/12/2023		0775	99015	470 Transferência enviada	550.775.000.010.664	750,00 D	
				14/12 11:38 ALEX VIEIRA IND E COMERC			
14/12/2023		0000	00000	848 Resgate Automático	1.972	750,00 C	0,00 C
31/12/2023		0000	00000	999 S A L D O			0,00 C

-----  
OBSERVAÇÕES :  
-----

Transação efetuada com sucesso por: JA609472 ELENILZA CARVALHO SANTOS.

Serviço de Atendimento ao Consumidor - SAC 0800 729 0722

Ouvidoria BB 0800 729 5678

Para deficientes auditivos 0800 729 0088



# Banese

Agência 024 Tipo 22 Conta 300300-7  
FUNDO MUNICIPAL DE ASSISTENCIA SOCI

## Saldos e extratos

### Saldos e crédito disponível

Saldos (R\$)		Crédito pré-aprovado (R\$)	
Da conta	24.133,43 +	Crédito Rápido	0,00
Aplicações disponíveis para saque	0,00		
Limite empresarial	0,00		
Bloqueado	0,00		
Débito programado	0,00		
<b>Disponível para saque</b>	<b>24.133,43 +</b>		
<b>Valores aplicados</b>			
CDB APLICAÇÃO AUTOMÁTICA	0,00		

### Extrato de conta corrente

#### Filtro

Por tipo de lançamento: Todos Por tipo de transação: Todos

Período Solicitado: 01/12/2023 a 31/12/2023

Saldo Anterior: 24.000,00 +

Data	Local	Histórico	Docto	Valor (R\$)	Saldo Conta(R\$)
12/12/2023	Internet Banking	TED INTERNET BANKING	000994004	14.931,00 -	9.069,00 +
14/12/2023	Internet Banking	TED INTERNET BANKING	000994004	3.914,54 -	5.154,46 +
20/12/2023		PG CREDOR GOVERNO SERGIPE 047 0014 000244068907 SECRETARIA DE ESTADO DA FAZENDA 034841179000121	00400700	6.000,00 +	11.154,46 +
28/12/2023	Internet Banking	TRANSF ON-LINE 024 22/300198-5 FUNDO M DE A S DE T BARRETO	000994004	12.978,97 +	24.133,43 +

**Alô Banese:** (79) 3218-2020 (capitais e regiões metropolitanas) e 0800 284 3218 (demais regiões)

**SAC:** 0800 021 9013

**SAC Deficientes Auditivos e de Fala:** 0800 021 9010

**Suporte Internet Banking:** (79) 3218-1510

**Ouvidoria:** 0800 021 9009





## Extrato de Conta Corrente

G3340210317306381  
02/01/2024 10:41:38

### Cliente - Conta atual

Agência 775-7  
Conta corrente 19884-6TOBIAS BARBL GBF FNAS  
Período do extrato 12 / 2023

### Lançamentos

Dt. balancete	Dt. movimento	Ag. origem	Lote	Histórico	Documento	Valor R\$	Saldo
30/11/2023		0000	00000	000 Saldo Anterior			0,00 C
05/12/2023		0775	99015	870 Transferência recebida	550.775.000.011.603	227,50 C	
				05/12 11:42 PMTB MOVIMENTO			
05/12/2023		0775	99015	870 Transferência recebida	550.775.000.011.603	227,50 C	
				05/12 11:42 PMTB MOVIMENTO			
05/12/2023		0775	99015	870 Transferência recebida	550.775.000.011.603	312,30 C	
				05/12 11:42 PMTB MOVIMENTO			
05/12/2023		0775	99015	870 Transferência recebida	550.775.000.011.603	227,50 C	
				05/12 11:42 PMTB MOVIMENTO			
05/12/2023		0775	99015	470 Transferência enviada	550.775.000.011.603	312,30 D	
				05/12 11:17 PMTB MOVIMENTO			
05/12/2023		0775	99015	470 Transferência enviada	550.775.000.011.603	227,50 D	
				05/12 11:17 PMTB MOVIMENTO			
05/12/2023		0775	99015	470 Transferência enviada	550.775.000.011.603	227,50 D	
				05/12 11:17 PMTB MOVIMENTO			
05/12/2023		0775	99015	470 Transferência enviada	550.775.000.011.603	73,50 D	
				05/12 11:49 PMTB MOVIMENTO			
05/12/2023		0775	99015	470 Transferência enviada	550.775.000.011.603	73,50 D	
				05/12 11:49 PMTB MOVIMENTO			
05/12/2023		0775	99015	470 Transferência enviada	550.775.000.011.603	73,50 D	
				05/12 11:49 PMTB MOVIMENTO			
05/12/2023		0775	99015	470 Transferência enviada	550.775.000.011.603	100,00 D	
				05/12 11:49 PMTB MOVIMENTO			
05/12/2023		0000	13105	393 TED Transf.Eletr.Disponiv	120.501	1.617,70 D	
				104 2176 93538960534 IRACI GAMA SANTOS			
05/12/2023		0000	13105	393 TED Transf.Eletr.Disponiv	120.502	1.172,50 D	
				104 0739 18176213780 JUAN PABLO SANTOS			
05/12/2023		0000	13105	393 TED Transf.Eletr.Disponiv	120.503	1.172,50 D	
				104 0739 08610350541 RIAN BRENER DE FA			
05/12/2023		0000	13105	393 TED Transf.Eletr.Disponiv	120.504	1.172,50 D	
				104 0739 04208506512 SORAIA DANIELLE S			
05/12/2023		0000	13105	393 TED Transf.Eletr.Disponiv	120.505	1.172,50 D	
				104 0739 06886685503 DANIELA DE JESUS			
05/12/2023		0000	00000	848 Resgate Automático	1.972	6.701,70 C	0,00 C
06/12/2023		0000	13105	393 TED Transf.Eletr.Disponiv	120.601	300,00 D	
				047 0029 003595833000130 UNIVERSAL COM			
06/12/2023		0000	00000	848 Resgate Automático	1.972	300,00 C	0,00 C
07/12/2023		0775	99015	470 Transferência enviada	550.775.000.011.603	80,00 D	
				07/12 12:27 PMTB MOVIMENTO			
07/12/2023		0000	13105	393 TED Transf.Eletr.Disponiv	120.701	3.920,00 D	
				104 4827 019224957000140 CRD TRANSPORT			
07/12/2023		0000	00000	848 Resgate Automático	1.972	4.000,00 C	0,00 C
08/12/2023		0000	13105	393 TED Transf.Eletr.Disponiv	120.801	780,90 D	
				047 0024 003801224000190 MERCEARIA P.B			
08/12/2023		0000	00000	848 Resgate Automático	1.972	780,90 C	0,00 C
14/12/2023		0775	99015	470 Transferência enviada	550.775.000.011.603	6,55 D	
				14/12 11:38 PMTB MOVIMENTO			

14/12/2023	0000	13105 393 TED Transf.Eletr.Disponiv	121.401	2.722,58 D
		104 0739 004404427000106 POSTO E AUTO		
14/12/2023	0000	13105 393 TED Transf.Eletr.Disponiv	121.402	1.300,00 D
		237 5984 024861983000119 ROSANA SANTOS		
14/12/2023	0000	13105 393 TED Transf.Eletr.Disponiv	121.403	162,00 D
		104 0739 05552163575 AYSLLAN DE SOUZA		
14/12/2023	0000	00000 848 Resgate Automático	1.972	4.191,13 C 0,00 C
18/12/2023	0775	99015 470 Transferência enviada	550.775.000.011.603	73,50 D
		18/12 11:38 PMTB MOVIMENTO		
18/12/2023	0775	99015 470 Transferência enviada	550.775.000.011.603	73,50 D
		18/12 11:38 PMTB MOVIMENTO		
18/12/2023	0775	99015 470 Transferência enviada	550.775.000.011.603	100,00 D
		18/12 11:38 PMTB MOVIMENTO		
18/12/2023	0775	99015 470 Transferência enviada	550.775.000.011.603	73,50 D
		18/12 11:38 PMTB MOVIMENTO		
18/12/2023	0775	99015 470 Transferência enviada	550.775.000.011.603	73,50 D
		18/12 11:38 PMTB MOVIMENTO		
18/12/2023	0000	13105 393 TED Transf.Eletr.Disponiv	121.801	1.617,70 D
		104 2176 93538960534 IRACI GAMA SANTOS		
18/12/2023	0000	13105 393 TED Transf.Eletr.Disponiv	121.802	1.172,50 D
		104 0739 04208506512 SORAIA DANIELLE S		
18/12/2023	0000	13105 393 TED Transf.Eletr.Disponiv	121.803	1.172,50 D
		104 0739 18176213780 JUAN PABLO SANTOS		
18/12/2023	0000	13105 393 TED Transf.Eletr.Disponiv	121.804	1.172,50 D
		104 0739 06886685503 DANIELA DE JESUS		
18/12/2023	0000	13105 393 TED Transf.Eletr.Disponiv	121.805	1.172,50 D
		104 0739 08610350541 RIAN BRENER DE FA		
18/12/2023	0000	00000 848 Resgate Automático	1.972	6.701,70 C 0,00 C
19/12/2023	0775	99015 470 Transferência enviada	550.775.000.011.603	6,89 D
		19/12 13:35 PMTB MOVIMENTO		
19/12/2023	0000	13105 393 TED Transf.Eletr.Disponiv	121.901	2.196,91 D
		104 0739 013119300000136 MUNICIPIO DE		
19/12/2023	0000	00000 848 Resgate Automático	1.972	2.203,80 C 0,00 C
26/12/2023	0000	14056 632 Ordem Bancária	7.263.604.000.068	25.414,97 C
		010029400001-82 FUNDO NACIONAL DE ASSI		
26/12/2023	0000	00000 271 BB-APLIC C.PRZ-APL.AUT	1.972	25.414,97 D 0,00 C
28/12/2023	0775	99015 470 Transferência enviada	550.775.000.011.603	6,89 D
		28/12 07:43 PMTB MOVIMENTO		
28/12/2023	0000	13105 393 TED Transf.Eletr.Disponiv	122.801	2.196,91 D
		104 0739 013119300000136 MUNICIPIO DE		
28/12/2023	0000	00000 848 Resgate Automático	1.972	2.203,80 C 0,00 C
31/12/2023	0000	00000 999 S A L D O		0,00 C

-----  
OBSERVAÇÕES :  
-----

Transação efetuada com sucesso por: JA609472 ELENILZA CARVALHO SANTOS.

Serviço de Atendimento ao Consumidor - SAC 0800 729 0722

Ouvidoria BB 0800 729 5678

Para deficientes auditivos 0800 729 0088





## Extrato de Conta Corrente

G3360210307245801  
02/01/2024 10:34:20

### Cliente - Conta atual

Agência 775-7  
Conta corrente 8099-3PM TOBIAS BARRETO -FUS  
Período do extrato 12 / 2023

### Lançamentos

Dt. balancete	Dt. movimento	Ag. origem	Lote	Histórico	Documento	Valor R\$	Saldo
30/11/2023		0000	00000	000 Saldo Anterior			0,00 C
08/12/2023		0000	14011	850 COTA DAF - CREDITO	350	73,09 C	
08/12/2023		0000	14011	952 FPE/FPM	350	295.366,04 C	
08/12/2023		0000	13105	393 TED Transf.Eletr.Disponiv	120.801	295.306,13 D	
				047 0024 011388708000188 FUNDO MUNICIPAL			
08/12/2023		0000	13105	393 TED Transf.Eletr.Disponiv	120.802	110,00 D	
				104 0739 011388708000188 FUNDO MUNICIPAL			
08/12/2023		0000	13113	310 Tar DOC/TED Eletrônico	813.421.100.104.548	12,00 D	
				Cobrança referente 08/12/2023			
08/12/2023		0000	13113	310 Tar DOC/TED Eletrônico	813.421.100.104.549	11,00 D	0,00 C
				Cobrança referente 08/12/2023			
20/12/2023		0000	14011	850 COTA DAF - CREDITO	350	4,63 C	
20/12/2023		0000	14011	952 FPE/FPM	350	203.312,99 C	
20/12/2023		0000	13105	393 TED Transf.Eletr.Disponiv	122.001	203.304,12 D	
				047 0024 011388708000188 FUNDO MUNICIPAL			
20/12/2023		0000	13113	310 Tar DOC/TED Eletrônico	843.540.800.006.162	1,00 D	
				Cobr parc ref a 08/12/2023			
20/12/2023		0000	13113	310 Tar DOC/TED Eletrônico	873.541.200.090.047	12,00 D	0,50 C
				Cobrança referente 20/12/2023			
28/12/2023		0000	14011	850 COTA DAF - CREDITO	350	81,34 C	
28/12/2023		0000	14011	952 FPE/FPM	350	257.006,67 C	
28/12/2023		0000	13105	393 TED Transf.Eletr.Disponiv	122.801	257.076,51 D	
				047 0024 011388708000188 FUNDO MUNICIPAL			
28/12/2023		0000	13113	310 Tar DOC/TED Eletrônico	813.621.100.305.323	12,00 D	0,00 C
				Cobrança referente 28/12/2023			
31/12/2023		0000	00000	999 S A L D O			0,00 C

-----  
OBSERVAÇÕES:  
-----

Transação efetuada com sucesso por: J4996326 ADILSON DE JESUS SANTOS.

Serviço de Atendimento ao Consumidor - SAC 0800 729 0722

Ouvidoria BB 0800 729 5678

Para deficientes auditivos 0800 729 0088



# Banese

Agência 024 Tipo 22 Conta 300173-0  
FUNDO MUNICIPAL DE SAUDE TOBIAS BAR

## Saldos e extratos

### Saldos e crédito disponível

Saldos (R\$)		Crédito pré-aprovado (R\$)	
Da conta	10.468,51 +	Crédito Rápido	0,00
Aplicações disponíveis para saque	0,00		
Limite empresarial	0,00		
Bloqueado	0,00		
Débito programado	0,00		
<b>Disponível para saque</b>	<b>10.468,51 +</b>		

### Extrato de conta corrente

#### Filtro

Por tipo de lançamento: Todos Por tipo de transação: Todos

Período Solicitado: 01/12/2023 a 31/12/2023

Saldo Anterior: 368,43 +

Data	Local	Histórico	Docto	Valor (R\$)	Saldo Conta(R\$)
01/12/2023	Internet Banking	TRF ONLINE 024 22/300023-7 MUNICIPIO DE TOBIAS BARRETO	000994004	51,29 -	317,14 +
01/12/2023	Internet Banking	TED INTERNET BANKING	000994004	222,34 -	94,80 +
01/12/2023	Internet Banking	TRANSF ON-LINE 024 22/300011-3 MUNICIPIO DE TOBIAS BARRETO	000994003	3.200,00 +	3.294,80 +
01/12/2023	Internet Banking	TRANSF ON-LINE 024 22/300085-7 MUNICIPIO DE TOBIAS BARRETO	000994003	8.700,00 +	11.994,80 +
01/12/2023	Internet Banking	TRANSF ON-LINE 024 22/300129-2 MUNICIPIO DE TOBIAS BARRETO	000994003	9.300,00 +	21.294,80 +
01/12/2023	Plat. de Negócios 024	TED SPB-PAG 001 0775 000000013304-3 PM TOBIAS BARRETO -SNA 13.119.300/0001-36	000000630	1.600,00 +	22.894,80 +
01/12/2023	Plat. de Negócios 024	TED SPB-PAG 001 0775 000000011603-3 PMTB MOVIMENTO 13.119.300/0001-36	000000632	4.800,00 +	27.694,80 +
01/12/2023	Plat. de Negócios 024	TED SPB-PAG 001 0775 000000050000-3 P M T BARRETO LICENCAS 13.119.300/0001-36	000000635	12.600,00 +	40.294,80 +
01/12/2023	Internet Banking	TED INTERNET BANKING	000994003	35.779,34 -	4.515,46 +
01/12/2023	Internet Banking	TRF ONLINE 024 22/300023-7 MUNICIPIO DE TOBIAS BARRETO	000994004	3.467,08 -	1.048,38 +
04/12/2023	Internet Banking	ATM - DESO	000065475	43,91 -	1.004,47 +
04/12/2023	Internet Banking	ATM - TELEMAR	000065479	120,00 -	884,47 +
04/12/2023	Internet Banking	ATM - DESO	000065484	44,94 -	839,53 +

Data	Local	Histórico	Docto	Valor (R\$)	Saldo Conta(R\$)
06/12/2023	Plat. de Negócios	TED SPB-PAG 024 001 0775 000000050000-3 P M T BARRETO LICENCAS 13.119.300/0001-36	000000156	3.300,00 +	4.139,53 +
06/12/2023	Internet Banking	TRF ONLINE 024 22/300011-3 MUNICIPIO DE TOBIAS BARRETO	000994003	1.522,30 -	2.617,23 +
06/12/2023	Internet Banking	ATM - DESO	000015746	46,13 -	2.571,10 +
06/12/2023	Internet Banking	ATM - DESO	000015747	192,13 -	2.378,97 +
06/12/2023	Internet Banking	ATM - DESO	000015749	166,19 -	2.212,78 +
06/12/2023	Internet Banking	ATM - COBRANCA BANCO DO ESTADO DE SERGIPE	000015750	434,24 -	1.778,54 +
07/12/2023	Internet Banking	TED INTERNET BANKING	000994003	266,66 -	1.511,88 +
07/12/2023	Internet Banking	TRF ONLINE 038 01/001474-5 JOSEMAGNA VIEIRA RAMOS	000994003	219,04 -	1.292,84 +
07/12/2023	Internet Banking	TED INTERNET BANKING	000994003	550,98 -	741,86 +
07/12/2023	Internet Banking	TED INTERNET BANKING	000994003	268,85 -	473,01 +
07/12/2023	Internet Banking	TED INTERNET BANKING	000994003	181,80 -	291,21 +
07/12/2023	Internet Banking	TRANSF ON-LINE 024 22/300023-7 MUNICIPIO DE TOBIAS BARRETO	000994003	1.200,00 +	1.491,21 +
07/12/2023	Internet Banking	TRANSF ON-LINE 024 22/300085-7 MUNICIPIO DE TOBIAS BARRETO	000994003	1.500,00 +	2.991,21 +
07/12/2023	Internet Banking	TED INTERNET BANKING	000994003	2.000,00 -	991,21 +
07/12/2023	Internet Banking	TRANSF ON-LINE 024 22/300148-9 MUNICIPIO DE TOBIAS BARRETO	000994003	1.590,00 +	2.581,21 +
07/12/2023	Plat. de Negócios	TED SPB-PAG 024 104 0739 0000000000051-2 MUNICIPIO DE TOBIAS BARRETO 13.119.300/0001-36	000000392	2.650,00 +	5.231,21 +
07/12/2023	Plat. de Negócios	TED SPB-PAG 024 001 0775 000000011603-3 PMTB MOVIMENTO 13.119.300/0001-36	000000406	4.090,00 +	9.321,21 +
07/12/2023	Internet Banking	TED INTERNET BANKING	000994003	2.849,00 -	6.472,21 +
07/12/2023	Internet Banking	TED INTERNET BANKING	000994003	5.460,00 -	1.012,21 +
08/12/2023	Plat. de Negócios	TED SPB-PAG 024 001 0775 000000008099-3 PM TOBIAS BARRETO -FUS 13.119.300/0001-36	000000087	295.306,13 +	296.318,34 +
08/12/2023	Internet Banking	TRF ONLINE 024 22/300023-7 MUNICIPIO DE TOBIAS BARRETO	000994003	2.073,68 -	294.244,66 +
08/12/2023	Internet Banking	TED INTERNET BANKING	000994003	40.599,15 -	253.645,51 +
08/12/2023	Plat. de Negócios	TED SPB-PAG 024 001 0775 000000004058-4 PMTB FPM 13.119.300/0001-36	000000148	340.000,00 +	593.645,51 +
08/12/2023	Internet Banking	TED INTERNET BANKING	000994004	321.212,00 -	272.433,51 +
08/12/2023	Internet Banking	TED INTERNET BANKING	000994004	251.000,00 -	21.433,51 +
08/12/2023	Plat. de Negócios	TED SPB-PAG 024 104 0739 000000624028-0 SE 280740 FMS PISO ENFERMAGEM 11.388.708/0001-88	000000298	273,63 +	21.707,14 +
08/12/2023	Internet Banking	TED INTERNET BANKING	000994003	3.400,00 -	18.307,14 +
08/12/2023	Internet Banking	TED INTERNET BANKING	000994003	350,00 -	17.957,14 +
08/12/2023	Internet Banking	TED INTERNET BANKING	000994003	1.904,00 -	16.053,14 +

Data	Local	Histórico	Docto	Valor (R\$)	Saldo Conta(R\$)
08/12/2023	Internet Banking	TRF ONLINE 024 22/300023-7 MUNICIPIO DE TOBIAS BARRETO	000994003	96,00 -	15.957,14 +
08/12/2023	Internet Banking	TED INTERNET BANKING	000994003	500,00 -	15.457,14 +
08/12/2023	Internet Banking	TED INTERNET BANKING	000994003	500,00 -	14.957,14 +
08/12/2023	Internet Banking	TED INTERNET BANKING	000994003	250,00 -	14.707,14 +
08/12/2023	Internet Banking	TED INTERNET BANKING	000994003	1.000,00 -	13.707,14 +
08/12/2023	Internet Banking	TRF ONLINE 024 01/009480-3 JOSE DOMINGOS VIANA DOS SANTOS	000994003	1.800,00 -	11.907,14 +
08/12/2023	Internet Banking	TED INTERNET BANKING	000994003	273,63 -	11.633,51 +
11/12/2023	Plat. de Negócios 024	TED SPB-PAG 104 0739 0000000000051-2 MUNICIPIO DE TOBIAS BARRETO 13.119.300/0001-36	000000340	23.000,00 +	34.633,51 +
11/12/2023	Internet Banking	TRF ONLINE 024 22/300023-7 MUNICIPIO DE TOBIAS BARRETO	000994004	604,80 -	34.028,71 +
11/12/2023	Internet Banking	TRF ONLINE 047 03/100391-1 AGSISTEMAS COMERCIO DE I LTDA	000994004	11.995,20 -	22.033,51 +
11/12/2023	Internet Banking	TED INTERNET BANKING	000994004	2.234,39 -	19.799,12 +
11/12/2023	Internet Banking	TRF ONLINE 015 03/101057-0 SINTASA-SIND. DOS T N A DA S DO E D	000994004	76,91 -	19.722,21 +
11/12/2023	Internet Banking	TRF ONLINE 015 03/101057-0 SINTASA-SIND. DOS T N A DA S DO E D	000994004	77,39 -	19.644,82 +
11/12/2023	Internet Banking	TRF ONLINE 015 03/101057-0 SINTASA-SIND. DOS T N A DA S DO E D	000994004	77,15 -	19.567,67 +
11/12/2023	Internet Banking	TED INTERNET BANKING	000994004	1.723,48 -	17.844,19 +
11/12/2023	Plat. de Negócios 024	TED SPB-PAG 001 0775 000000011603-3 PMTB MOVIMENTO 13.119.300/0001-36	000000552	167.000,00 +	184.844,19 +
11/12/2023	Internet Banking	TED INTERNET BANKING	000994003	103.500,00 -	81.344,19 +
11/12/2023	Internet Banking	TED INTERNET BANKING	000994003	30.249,68 -	51.094,51 +
11/12/2023	Internet Banking	TED INTERNET BANKING	000994003	32.893,50 -	18.201,01 +
12/12/2023	Internet Banking	TED INTERNET BANKING	000994004	500,00 -	17.701,01 +
12/12/2023	Internet Banking	TRF ONLINE 024 01/003130-5 VALDENICE ARLINDA DE SOUZA	000994004	350,00 -	17.351,01 +
12/12/2023	Internet Banking	TED INTERNET BANKING	000994004	250,00 -	17.101,01 +
12/12/2023	Internet Banking	TED INTERNET BANKING	000994004	250,00 -	16.851,01 +
12/12/2023	Internet Banking	ATM - DESO	000014765	430,60 -	16.420,41 +
12/12/2023	Internet Banking	ATM - ENERGISA	000014767	239,06 -	16.181,35 +
12/12/2023	Internet Banking	TED INTERNET BANKING	000994004	1.728,00 -	14.453,35 +
14/12/2023	Internet Banking	TRANSF ON-LINE 024 22/300132-2 MUNICIPIO DE TOBIAS BARRETO	000994003	1.900,00 +	16.353,35 +
14/12/2023	Internet Banking	TED INTERNET BANKING	000994003	15.773,96 -	579,39 +
14/12/2023	Plat. de Negócios 024	TED SPB-PAG 104 0739 0000000000051-2 MUNICIPIO DE TOBIAS BARRETO 13.119.300/0001-36	000000210	17.200,00 +	17.779,39 +

Data	Local	Histórico	Docto	Valor (R\$)	Saldo Conta(R\$)
14/12/2023	Internet Banking	TRF ONLINE 024 03/102333-6 CASA DA CARNE E LATICINIOS M LTDA	000994004	10.534,20 -	7.245,19 +
15/12/2023	Internet Banking	TRANSF ON-LINE 024 22/300085-7 MUNICIPIO DE TOBIAS BARRETO	000994003	720,00 +	7.965,19 +
15/12/2023	Internet Banking	TRANSF ON-LINE 024 22/300129-2 MUNICIPIO DE TOBIAS BARRETO	000994003	2.300,00 +	10.265,19 +
15/12/2023	Internet Banking	TRANSF ON-LINE 024 22/300129-2 MUNICIPIO DE TOBIAS BARRETO	000994003	6.070,00 +	16.335,19 +
15/12/2023	Internet Banking	TRANSF ON-LINE 024 22/300148-9 MUNICIPIO DE TOBIAS BARRETO	000994003	2.300,00 +	18.635,19 +
15/12/2023	Internet Banking	TED INTERNET BANKING	000994003	2.070,09 -	16.565,10 +
15/12/2023	Internet Banking	TED INTERNET BANKING	000994003	2.070,09 -	14.495,01 +
15/12/2023	Internet Banking	TED INTERNET BANKING	000994003	2.070,09 -	12.424,92 +
15/12/2023	Internet Banking	TED INTERNET BANKING	000994003	2.070,09 -	10.354,83 +
15/12/2023	Internet Banking	TED INTERNET BANKING	000994003	2.070,09 -	8.284,74 +
15/12/2023	Internet Banking	TED INTERNET BANKING	000994003	2.070,09 -	6.214,65 +
15/12/2023	Internet Banking	TED INTERNET BANKING	000994003	2.070,09 -	4.144,56 +
15/12/2023	Internet Banking	TED INTERNET BANKING	000994003	2.070,09 -	2.074,47 +
15/12/2023	Internet Banking	TED INTERNET BANKING	000994003	2.070,09 -	4,38 +
18/12/2023	Plat. de Negócios	TED SPB-PAG 024 104 0739 000000001034-8 PM DE TOBIAS BARRETO 13.119.300/0001-36	000000297	16.000,00 +	16.004,38 +
18/12/2023	Internet Banking	TRF ONLINE 024 22/300023-7 MUNICIPIO DE TOBIAS BARRETO	000994003	748,80 -	15.255,58 +
18/12/2023	Internet Banking	TRF ONLINE 014 03/127533-6 CAT - CONSULTORIA, A E C P LTDA	000994003	14.851,20 -	404,38 +
19/12/2023	Internet Banking	TRANSF ON-LINE 024 22/300023-7 MUNICIPIO DE TOBIAS BARRETO	000994003	8.000,00 +	8.404,38 +
19/12/2023	Internet Banking	TED INTERNET BANKING	000994003	5.727,40 -	2.676,98 +
19/12/2023	Internet Banking	TRF ONLINE 024 22/300023-7 MUNICIPIO DE TOBIAS BARRETO	000994003	622,30 -	2.054,68 +
19/12/2023	Internet Banking	TRF ONLINE 024 22/300023-7 MUNICIPIO DE TOBIAS BARRETO	000994003	27,92 -	2.026,76 +
19/12/2023	Internet Banking	TED INTERNET BANKING	000994003	1.368,08 -	658,68 +
19/12/2023	Internet Banking	TED INTERNET BANKING	000994003	0,30 -	658,38 +
20/12/2023	Plat. de Negócios	TED SPB-PAG 024 001 0775 000000008099-3 PM TOBIAS BARRETO -FUS 13.119.300/0001-36	000000211	203.304,12 +	203.962,50 +
20/12/2023	Internet Banking	TRF ONLINE 024 22/300023-7 MUNICIPIO DE TOBIAS BARRETO	000994004	21.374,19 -	182.588,31 +
20/12/2023	Internet Banking	TED INTERNET BANKING	000994004	149.848,69 -	32.739,62 +
20/12/2023	Internet Banking	TRF ONLINE 024 22/300023-7 MUNICIPIO DE TOBIAS BARRETO	000994003	27,92 -	32.711,70 +
20/12/2023	Internet Banking	TED INTERNET BANKING	000994003	1.368,08 -	31.343,62 +
20/12/2023	Internet Banking	ATM - SULGIPE	000031979	1.600,95 -	29.742,67 +

20/12/2023	Internet Banking	ATM - SULGIPE	000031983	6.889,20 -	22.853,47 +
20/12/2023	Internet Banking	ATM - SULGIPE	000031986	535,76 -	22.317,71 +
20/12/2023	Internet Banking	ATM - SULGIPE	000031990	701,84 -	21.615,87 +
21/12/2023	Internet Banking	TED INTERNET BANKING	000994004	266,66 -	21.349,21 +
21/12/2023	Internet Banking	TED INTERNET BANKING	000994004	181,80 -	21.167,41 +
21/12/2023	Internet Banking	TED INTERNET BANKING	000994004	268,85 -	20.898,56 +
21/12/2023	Internet Banking	ATM - DESO	000023583	44,00 -	20.854,56 +
21/12/2023	Internet Banking	ATM - DESO	000023585	43,91 -	20.810,65 +
22/12/2023	Internet Banking	TRF ONLINE 029 03/101766-3 UNIVERSAL COMERCIO E SERVICOS LTDA	000994003	6.800,00 -	14.010,65 +
27/12/2023	Internet Banking	TED INTERNET BANKING	000994004	2.133,78 -	11.876,87 +
27/12/2023	Internet Banking	TRF ONLINE 024 22/300011-3 MUNICIPIO DE TOBIAS BARRETO	000994003	1.411,68 -	10.465,19 +
28/12/2023	Plat. de Negócios 024	TED SPB-PAG 001 0775 000000008099-3 PM TOBIAS BARRETO -FUS 13.119.300/0001-36	000000086	257.076,51 +	267.541,70 +
28/12/2023	Plat. de Negócios 024	TED SPB-PAG 001 0775 000000004058-4 PMTB FPM 13.119.300/0001-36	000000128	143.000,00 +	410.541,70 +
28/12/2023	Internet Banking	TED INTERNET BANKING	000994003	382.037,54 -	28.504,16 +
28/12/2023	Internet Banking	TED INTERNET BANKING	000994003	18.006,51 -	10.497,65 +
28/12/2023	Internet Banking	TED INTERNET BANKING	000994004	8,01 -	10.489,64 +
28/12/2023	Internet Banking	TED INTERNET BANKING	000994004	21,13 -	10.468,51 +

**Alô Banese:** (79) 3218-2020 (capitais e regiões metropolitanas) e 0800 284 3218 (demais regiões)

**SAC:** 0800 021 9013

**SAC Deficientes Auditivos e de Fala:** 0800 021 9010

**Suporte Internet Banking:** (79) 3218-1510

**Ouvidoria:** 0800 021 9009







## Extrato por período

Cliente: FMS PRATIQUE SAUDE

Conta: 0739 | 006 | 00624026-4

Data: 02/01/2024 - 09:53

Mês: Dezembro/2023

Período: 1 - 31

### Extrato

Data Mov.	Nr. Doc.	Histórico	Valor	Saldo
	000000	SALDO ANTERIOR	0,00	0,00
01/12/2023	751886	APLICACAO	1.324,17 D	1.324,17 D
01/12/2023	000001	CRED TED	243.000,00 C	241.675,83 C
01/12/2023	011151	CRED TEV	70.000,00 C	311.675,83 C
01/12/2023	011215	TEV MESM T	311.675,83 D	0,00 C
05/12/2023	857787	APLICACAO	2.644,00 D	2.644,00 D
05/12/2023	000001	CRED TED	2.644,00 C	0,00 C
06/12/2023	228194	APLICACAO	123.479,82 D	123.479,82 D
06/12/2023	000001	CRED TED	123.479,82 C	0,00 C
07/12/2023	581895	RESGATE	517,42 C	517,42 C
07/12/2023	112726	ENVIO TED	517,42 D	0,00 C
08/12/2023	236629	RESGATE	521,00 C	521,00 C
08/12/2023	000047	CRED TED	251.000,00 C	251.521,00 C
08/12/2023	080941	ENVIO TEV	251.521,00 D	0,00 C
11/12/2023	597650	RESGATE	10.722,40 C	10.722,40 C
11/12/2023	000047	CRED TED	103.500,00 C	114.222,40 C
11/12/2023	106013	ENVIO TED	110,94 D	114.111,46 C
11/12/2023	106393	ENVIO TED	111,30 D	114.000,16 C
11/12/2023	106504	ENVIO TED	112,98 D	113.887,18 C
11/12/2023	106722	ENVIO TED	523,80 D	113.363,38 C
11/12/2023	110843	ENVIO TEV	10.072,14 D	103.291,24 C
11/12/2023	111244	ENVIO TEV	51.088,65 D	52.202,59 C
11/12/2023	111245	ENVIO TEV	52.202,59 D	0,00 C
12/12/2023	235839	APLICACAO	340.443,85 D	340.443,85 D
12/12/2023	000001	CRED TED	322.080,00 C	18.363,85 D
12/12/2023	000001	CRED TED	324.720,00 C	306.356,15 C
12/12/2023	146727	ENVIO TED	383,26 D	305.972,89 C
12/12/2023	120911	TEV MESM T	209.412,92 D	96.559,97 C

12/12/2023	120911	ENVIO TEV	18.655,57 D	77.904,40 C
12/12/2023	120912	TEV MESM T	70.000,00 D	7.904,40 C
12/12/2023	435583	CX PROGRAM	7.686,00 D	218,40 C
12/12/2023	435583	CX PROGRAM	218,40 D	0,00 C
13/12/2023	285802	APLICACAO	410.586,84 D	410.586,84 D
13/12/2023	435583	ES CX PROG	67,20 C	410.519,64 D
13/12/2023	000001	CRED TED	308.445,44 C	102.074,20 D
13/12/2023	000001	CRED TED	37.553,00 C	64.521,20 D
13/12/2023	000001	CRED TED	452,00 C	64.069,20 D
13/12/2023	000001	CRED TED	11.966,40 C	52.102,80 D
13/12/2023	000001	CRED TED	4.650,00 C	47.452,80 D
13/12/2023	000001	CRED TED	45.144,00 C	2.308,80 D
13/12/2023	000001	CRED TED	2.376,00 C	67,20 C
13/12/2023	990001	APL AUTOM	67,20 D	0,00 C
14/12/2023	289194	RESGATE	343.038,53 C	343.038,53 C
14/12/2023	000001	CRED TED	148.908,00 C	491.946,53 C
14/12/2023	000001	CRED TED	24.195,50 C	516.142,03 C
14/12/2023	103779	ENVIO TED	38.628,39 D	477.513,64 C
14/12/2023	144282	ENVIO TED	60.472,23 D	417.041,41 C
14/12/2023	141453	ENVIO TEV	117.721,47 D	299.319,94 C
14/12/2023	141458	ENVIO TEV	283,21 D	299.036,73 C
14/12/2023	141616	TEV MESM T	298.860,33 D	176,40 C
14/12/2023	435583	CX PROGRAM	176,40 D	0,00 C
15/12/2023	773202	RESGATE	17.268,70 C	17.268,70 C
15/12/2023	435583	ES CX PROG	67,20 C	17.335,90 C
15/12/2023	137527	ENVIO TED	14.628,00 D	2.707,90 C
15/12/2023	137651	ENVIO TED	2.609,01 D	98,89 C
15/12/2023	151322	ENVIO TEV	31,69 D	67,20 C
15/12/2023	990001	APL AUTOM	67,20 D	0,00 C
18/12/2023	433770	APLICACAO	128.706,02 D	128.706,02 D
18/12/2023	000001	CRED TED	13.876,67 C	114.829,35 D
18/12/2023	000001	CRED TED	25.500,00 C	89.329,35 D
18/12/2023	000001	CRED TED	14.950,00 C	74.379,35 D
18/12/2023	000001	CRED TED	46.846,35 C	27.533,00 D
18/12/2023	000001	CRED TED	27.533,00 C	0,00 C
19/12/2023	265826	APLICACAO	26.095,50 D	26.095,50 D
19/12/2023	000001	CRED TED	26.095,50 C	0,00 C
21/12/2023	489575	RESGATE	719,02 C	719,02 C

21/12/2023	126810	ENVIO TED	517,42 D	201,60 C
21/12/2023	435583	CX PROGRAM	201,60 D	0,00 C
22/12/2023	610785	APLICACAO	6.000,00 D	6.000,00 D
22/12/2023	000001	CRED TED	6.000,00 C	0,00 C
26/12/2023	727101	APLICACAO	83.316,00 D	83.316,00 D
26/12/2023	000001	CRED TED	55.440,00 C	27.876,00 D
26/12/2023	000001	CRED TED	2.376,00 C	25.500,00 D
26/12/2023	000001	CRED TED	6.000,00 C	19.500,00 D
26/12/2023	000001	CRED TED	3.750,00 C	15.750,00 D
26/12/2023	000001	CRED TED	12.000,00 C	3.750,00 D
26/12/2023	000001	CRED TED	3.750,00 C	0,00 C
27/12/2023	320796	RESGATE	9.038,04 C	9.038,04 C
27/12/2023	270929	ENVIO TEV	9.038,04 D	0,00 C
28/12/2023	329589	RESGATE	590.148,24 C	590.148,24 C
28/12/2023	000001	CRED TED	300.000,00 C	890.148,24 C
28/12/2023	116210	ENVIO TED	65.920,08 D	824.228,16 C
28/12/2023	281007	TEV MESM T	751.228,16 D	73.000,00 C
28/12/2023	281518	TEV MESM T	73.000,00 D	0,00 C
29/12/2023	276282	RESGATE	21.891,20 C	21.891,20 C
29/12/2023	103282	ENVIO TED	21.628,51 D	262,69 C
29/12/2023	990001	APL AUTOM	262,69 D	0,00 C

**Lançamentos do Dia**

Data Mov.	Nr. Doc.	Histórico	Valor	Saldo
02/01/2024	290754	ENVIO TEV	262,69 D	262,69 D
02/01/2024	000001	CRED TED	45.144,00 C	44.881,31 C

SAC CAIXA: 0800 726 0101  
Pessoas com deficiência auditiva: 0800 726 2492  
Ouvidoria: 0800 725 7474  
Alô CAIXA: 0800 104 0104

**Extrato por período**

Cliente: FMS PRATIQUE SAUDE

Conta: 0739 | 006 | 00624027-2

Data: 02/01/2024 - 09:55

Mês: Dezembro/2023

Período: 1 - 31

**Extrato**

Data Mov.	Nr. Doc.	Histórico	Valor	Saldo
	000000	SALDO ANTERIOR	0,00	0,00
04/12/2023	316236	RESGATE	34.436,62 C	34.436,62 C
04/12/2023	041022	ENVIO TEV	32.714,79 D	1.721,83 C
04/12/2023	041023	ENVIO TEV	1.721,83 D	0,00 C
08/12/2023	236630	APLICACAO	110,00 D	110,00 D
08/12/2023	000001	CRED TED	110,00 C	0,00 C
28/12/2023	329590	RESGATE	42.542,75 C	42.542,75 C
28/12/2023	281518	CRED TEV	73.000,00 C	115.542,75 C
28/12/2023	152202	ENVIO TED	4.436,66 D	111.106,09 C
28/12/2023	152729	ENVIO TED	1.340,47 D	109.765,62 C
28/12/2023	281541	ENVIO TEV	84.296,61 D	25.469,01 C
28/12/2023	281542	ENVIO TEV	25.469,01 D	0,00 C

SAC CAIXA: 0800 726 0101

Pessoas com deficiência auditiva: 0800 726 2492

Ouvidoria: 0800 725 7474

Alô CAIXA: 0800 104 0104



### Extrato por período

Cliente: FMS PRATIQUE SAUDE

Conta: 0739 | 006 | 00624005-1

Data: 02/01/2024 - 09:59

Mês: Dezembro/2023

Período: 1 - 31

#### Extrato

Data Mov.	Nr. Doc.	Histórico	Valor	Saldo
	000000	SALDO ANTERIOR	0,00	735,06 C

SAC CAIXA: 0800 726 0101  
Pessoas com deficiência auditiva: 0800 726 2492  
Ouvidoria: 0800 725 7474  
Alô CAIXA: 0800 104 0104





# Banese

Agência 024 Tipo 22 Conta 300174-8  
FUNDO MUNICIPAL DE SAUDE TOBIAS BAR

## Saldos e extratos

### Saldos e crédito disponível

Saldos (R\$)		Crédito pré-aprovado (R\$)	
Da conta	349,96 +	Crédito Rápido	0,00
Aplicações disponíveis para saque	0,00		
Limite empresarial	0,00		
Bloqueado	0,00		
Débito programado	0,00		
<b>Disponível para saque</b>	<b>349,96 +</b>		
<b>Valores aplicados</b>			
CDB AUTOMÁTICO	0,00		

### Extrato de conta corrente

#### Filtro

Por tipo de lançamento: Todos Por tipo de transação: Todos

Período Solicitado: 01/12/2023 a 31/12/2023

Saldo Anterior: 599,01 +

Data	Local	Histórico	Docto	Valor (R\$)	Saldo Conta(R\$)
07/12/2023		PG CREDOR GOVERNO SERGIPE	00400700	10.264,23 +	10.863,24 +
		047 0014 000244055511 FUNDO ESTADUAL DE SAUDE 004384829000196			
12/12/2023	Internet Banking	TED INTERNET BANKING	000994004	4.725,88 -	6.137,36 +
12/12/2023	Internet Banking	TRF ONLINE 024 22/300023-7 MUNICIPIO DE TOBIAS BARRETO	000994004	57,40 -	6.079,96 +
12/12/2023	Internet Banking	TED INTERNET BANKING	000994004	2.074,80 -	4.005,16 +
12/12/2023	Internet Banking	TRF ONLINE 024 22/300023-7 MUNICIPIO DE TOBIAS BARRETO	000994004	25,20 -	3.979,96 +
12/12/2023	Internet Banking	TRF ONLINE 014 03/122936-9 SANFARMA COMERCIO DE M LTDA	000994004	3.586,44 -	393,52 +
12/12/2023	Internet Banking	TRF ONLINE 024 22/300023-7 MUNICIPIO DE TOBIAS BARRETO	000994004	43,56 -	349,96 +

**Alô Banese:** (79) 3218-2020 (capitais e regiões metropolitanas) e 0800 284 3218 (demais regiões)

**SAC:** 0800 021 9013

**SAC Deficientes Auditivos e de Fala:** 0800 021 9010

**Suporte Internet Banking:** (79) 3218-1510





# Banese

Agência 024 Tipo 22 Conta 300211-6  
FUNDO MUNICIPAL DE SAUDE TOBIAS BAR

## Saldos e extratos

### Saldos e crédito disponível

Saldos (R\$)		Crédito pré-aprovado (R\$)	
Da conta	356,05 +	Crédito Rápido	0,00
Aplicações disponíveis para saque	362,12 +		
Limite empresarial	0,00		
Bloqueado	0,00		
Débito programado	0,00		
<b>Disponível para saque</b>	<b>718,17 +</b>		
Valores aplicados			
CDB AUTOMÁTICO	362,12 +		
CDB APLICAÇÃO AUTOMÁTICA	0,00		

### Extrato de conta corrente

#### Filtro

Por tipo de lançamento: Todos Por tipo de transação: Todos

Período Solicitado: 01/12/2023 a 31/12/2023

Saldo Anterior: 356,05 +

Data	Local	Histórico	Docto	Valor (R\$)	Saldo Conta(R\$)
------	-------	-----------	-------	-------------	------------------

Nenhum lançamento para o período

**Alô Banese:** (79) 3218-2020 (capitais e regiões metropolitanas) e 0800 284 3218 (demais regiões)

**SAC:** 0800 021 9013

**SAC Deficientes Auditivos e de Fala:** 0800 021 9010

**Suporte Internet Banking:** (79) 3218-1510

**Ouvidoria:** 0800 021 9009



**Extrato por período**

Cliente: SE 280740 FMS PISO ENFERMAGEM

Conta: 0739 | 006 | 00624028-0

Data: 02/01/2024 - 09:56

Mês: Dezembro/2023

Período: 1 - 31

**Extrato**

Data Mov.	Nr. Doc.	Histórico	Valor	Saldo
	000000	SALDO ANTERIOR	0,00	0,00
01/12/2023	751887	APLICACAO	12.965,44 D	12.965,44 D
01/12/2023	000001	CRED TED	41.060,46 C	28.095,02 C
01/12/2023	000001	CRED TED	41.904,98 C	70.000,00 C
01/12/2023	011151	TEV MESM T	70.000,00 D	0,00 C
08/12/2023	000047	CRED TED	273,63 C	273,63 C
08/12/2023	122922	ENVIO TED	273,63 D	0,00 C
12/12/2023	235840	APLICACAO	70.000,00 D	70.000,00 D
12/12/2023	120912	CRED TEV	70.000,00 C	0,00 C
22/12/2023	610786	RESGATE	91.355,57 C	91.355,57 C
22/12/2023	129495	ENVIO TED	3.272,16 D	88.083,41 C
22/12/2023	129753	ENVIO TED	15.272,57 D	72.810,84 C
22/12/2023	221209	TEV MESM T	30.843,59 D	41.967,25 C
22/12/2023	221210	TEV MESM T	41.967,25 D	0,00 C
28/12/2023	329591	APLICACAO	40.127,07 D	40.127,07 D
28/12/2023	000001	CRED TED	40.127,07 C	0,00 C

SAC CAIXA: 0800 726 0101

Pessoas com deficiência auditiva: 0800 726 2492

Ouvidoria: 0800 725 7474

Alô CAIXA: 0800 104 0104



# Banese

Agência 024 Tipo 22 Conta 300087-3  
CAMARA MUNICIPAL

## Saldos e extratos

### Saldos e crédito disponível

Saldos (R\$)		Crédito pré-aprovado (R\$)	
Da conta	336.075,59 +	Crédito Rápido	0,00
Aplicações disponíveis para saque	0,00		
Limite empresarial	0,00		
Bloqueado	0,00		
Débito programado	0,00		
<b>Disponível para saque</b>	<b>336.075,59 +</b>		

### Extrato de conta corrente

#### Filtro

Por tipo de lançamento: Todos Por tipo de transação: Todos

Período Solicitado: 01/12/2023 a 31/12/2023

Saldo Anterior: 283.072,23 +

Data	Local	Histórico	Docto	Valor (R\$)	Saldo Conta(R\$)
04/12/2023	Internet Banking	TED INTERNET BANKING	000994004	8.000,00 -	275.072,23 +
04/12/2023	Internet Banking	DEV TED ON-LINE	000041680	8.000,00 +	283.072,23 +
04/12/2023	Internet Banking	TRF ONLINE 033 01/007773-8 STELLA MARIA MORAES LOBO	000994004	3.500,00 -	279.572,23 +
04/12/2023	Internet Banking	TED INTERNET BANKING	000994004	8.000,00 -	271.572,23 +
06/12/2023	Internet Banking	ATM - PGTO DARF	000010468	84.396,23 -	187.176,00 +
06/12/2023	Internet Banking	ATM-PREFEITURA	000010469	27.052,82 -	160.123,18 +
06/12/2023	Internet Banking	TRF ONLINE 024 03/101960-6 AUTO POSTO DO TINHO LTDA	000994004	4.437,75 -	155.685,43 +
11/12/2023	Internet Banking	TED INTERNET BANKING	000994004	44.339,76 -	111.345,67 +
11/12/2023		DB PAG DE FOLHA	00306002	44.640,15 -	66.705,52 +
11/12/2023		TARIFA PG FOLHA	00306002	87,50 -	66.618,02 +
20/12/2023	Plat. de Negócios 024	TED SPB-PAG 001 0775 000000004058-4 PMTB FPM 13.119.300/0001-36	000000209	475.131,73 +	541.749,75 +
20/12/2023	Internet Banking	ATM - DESO	000014397	193,23 -	541.556,52 +
20/12/2023	Internet Banking	ATM - SULGIPE	000014399	1.113,09 -	540.443,43 +
20/12/2023	Internet Banking	ATM - SULGIPE	000014401	505,01 -	539.938,42 +



Data	Local	Histórico	Docto	Valor (R\$)	Saldo Conta(R\$)
20/12/2023	Internet Banking	TED INTERNET BANKING	000994003	54.453,77 -	485.484,65 +
20/12/2023	Internet Banking	TED INTERNET BANKING	000994003	11.667,01 -	473.817,64 +
20/12/2023	Internet Banking	TED INTERNET BANKING	000994003	23.549,91 -	450.267,73 +
20/12/2023	Internet Banking	TED INTERNET BANKING	000994003	4.304,92 -	445.962,81 +
20/12/2023	Internet Banking	TRF ONLINE 024 99/990026-6 BANCO DO ESTADO DE SERGIPE S/A	000994003	30.488,15 -	415.474,66 +
20/12/2023	Internet Banking	ATM-PREFEITURA	000017782	24.059,36 -	391.415,30 +
20/12/2023	Internet Banking	ATM-PREFEITURA	000017784	27.052,82 -	364.362,48 +
20/12/2023	Internet Banking	ATM - COBRANCA BANCO DO BRASIL	000017790	334,71 -	364.027,77 +
20/12/2023	Internet Banking	TED INTERNET BANKING	000994003	674,97 -	363.352,80 +
20/12/2023	Internet Banking	TED INTERNET BANKING	000994003	1.012,46 -	362.340,34 +
20/12/2023	Internet Banking	TED INTERNET BANKING	000994003	343,44 -	361.996,90 +
20/12/2023	Internet Banking	TRF ONLINE 024 01/007437-3 MARIA MADALENA DOS SANTOS	000994003	342,55 -	361.654,35 +
20/12/2023	Internet Banking	ATM - COBRANCA BANCO DO ESTADO DE SERGIPE	000018946	1.402,43 -	360.251,92 +
20/12/2023	Internet Banking	ATM - PGTO DARF	000020768	81.152,14 -	279.099,78 +
20/12/2023		DB PAG DE FOLHA	00306002	84.534,22 -	194.565,56 +
20/12/2023		TARIFA PG FOLHA	00306002	87,50 -	194.478,06 +
21/12/2023	Internet Banking	TED INTERNET BANKING	000994003	1.100,00 -	193.378,06 +
21/12/2023	Internet Banking	TRF ONLINE 033 01/007773-8 STELLA MARIA MORAES LOBO	000994004	3.500,00 -	189.878,06 +
21/12/2023	Internet Banking	TED INTERNET BANKING	000994004	2.700,00 -	187.178,06 +
21/12/2023	Internet Banking	TED INTERNET BANKING	000994004	1.459,30 -	185.718,76 +
21/12/2023	Internet Banking	TED INTERNET BANKING	000994004	1.461,80 -	184.256,96 +
21/12/2023	Internet Banking	TED INTERNET BANKING	000994004	1.600,00 -	182.656,96 +
21/12/2023	Internet Banking	TED INTERNET BANKING	000994004	8.000,00 -	174.656,96 +
21/12/2023	Internet Banking	TRF ONLINE 014 03/122168-6 CAT - CONSULTORIA E A T LTDA	000994004	8.300,00 -	166.356,96 +
21/12/2023	Internet Banking	TED INTERNET BANKING	000994004	5.800,00 -	160.556,96 +
21/12/2023	Internet Banking	TED INTERNET BANKING	000994004	24.198,48 -	136.358,48 +
21/12/2023	Internet Banking	ATM - PGTO DARF	000008610	84.396,23 -	51.962,25 +
21/12/2023	Caixa 093	DEP EM DINHEIRO TOBIAS BARRETO CAMARA	000093481	13,16 +	51.975,41 +
21/12/2023	Caixa 093	DEP EM DINHEIRO TOBIAS BARRETO CAMARA	000093481	25,32 +	52.000,73 +
21/12/2023	Caixa 093	DEP EM DINHEIRO TOBIAS BARRETO CAMARA	000093481	2,90 +	52.003,63 +

22/12/2023	Internet Banking	TED INTERNET BANKING	000994003	3.500,00 -	48.503,63 +
22/12/2023	Internet Banking	TRF ONLINE 058 03/102782-4 FELIPE ROCHA DE MELO	000994003	1.440,00 -	47.063,63 +
22/12/2023	Internet Banking	TRF ONLINE 058 03/102782-4 FELIPE ROCHA DE MELO	000994003	1.450,00 -	45.613,63 +
22/12/2023	Internet Banking	ATM - DESO	000015825	102,83 -	45.510,80 +
22/12/2023	Internet Banking	TED INTERNET BANKING	000994004	7.928,35 -	37.582,45 +
27/12/2023	Internet Banking	TRF ONLINE 047 03/100391-1 AGSISTEMAS COMERCIO DE I LTDA	000994004	8.758,40 -	28.824,05 +
27/12/2023	Internet Banking	TED INTERNET BANKING	000994004	110,00 -	28.714,05 +
27/12/2023	Internet Banking	TED INTERNET BANKING	000994004	1.000,00 -	27.714,05 +
27/12/2023	Internet Banking	TED INTERNET BANKING	000994003	55,00 -	27.659,05 +
27/12/2023	Internet Banking	TRF ONLINE 024 03/101960-6 AUTO POSTO DO TINHO LTDA	000994003	9.038,53 -	18.620,52 +
28/12/2023	Internet Banking	TED INTERNET BANKING	000994003	7.700,00 -	10.920,52 +
28/12/2023	Internet Banking	TED INTERNET BANKING	000994003	941,57 -	9.978,95 +
28/12/2023	Internet Banking	TED INTERNET BANKING	000994003	1.039,97 -	8.938,98 +
28/12/2023	Internet Banking	TRF ONLINE 024 22/300023-7 MUNICIPIO DE TOBIAS BARRETO	000994003	618,70 -	8.320,28 +

**Alô Banese:** (79) 3218-2020 (capitais e regiões metropolitanas) e 0800 284 3218 (demais regiões)

**SAC:** 0800 021 9013

**SAC Deficientes Auditivos e de Fala:** 0800 021 9010

**Suporte Internet Banking:** (79) 3218-1510

**Ouvidoria:** 0800 021 9009

**CONCILIAÇÃO BANCÁRIA**

Dezembro / 2023

<b>CONTA:</b>	<b>111.04.42 - 17421-1 - BB FNDE MANUTENÇÃO DA EDUCAÇÃO INFANTIL XXX</b>	31/12/2023
<b>SALDO NO BANCO:</b>	<b>31/12/2023</b>	<b>1,96</b>
<b>03 - SAIDA NÃO CONSIDERADA PELA CONTABILIDADE</b>		
LANCAMENTO (568/2023) - DOC 13013 - CONTABILIDADE 04/12/2023		
DESPESA NÃO CONTABILIZADO PELA CONTABILIDADE. RF A PAGAMENTO DE GUIA DE FNDE (DÉBITO AUTOMATMICO).		-77,20
<b>TOTAL:</b>		<b>-77,20</b>
<b>SALDO CONTÁBIL:</b>		<b>79,16</b>



PREFEITURA MUNICIPAL DE TOBIAS BARRETO  
Av. 7 de Junho, 676, CENTRO  
CEP: 49.300-000  
CNPJ: 13.119.300/0001-36

## CONCILIAÇÃO BANCÁRIA

Dezembro / 2023

<b>CONTA:</b>	<b>111.04.22 - 19032-2 - BB BARSIL CARINHOSO</b>	31/12/2023
<b>SALDO NO BANCO:</b>	<b>31/12/2023</b>	<b>377,07</b>
<b>03 - SAIDA NÃO CONSIDERADA PELA CONTABILIDADE</b>		
LANCAMENTO (569/2023) - DOC 46065 - CONTABILIDADE 06/12/2023		
DESPESA NÃO CONTABILIZADO PELA CONTABILIDADE. REF A PAGAMENTO GUIA DO FNDE (DÉBTO AUTOMÁTICO).		-15.518,51
<b>TOTAL:</b>		<b>-15.518,51</b>
<b>SALDO CONTÁBIL:</b>		<b>15.895,58</b>



PREFEITURA MUNICIPAL DE TOBIAS BARRETO  
Av. 7 de Junho, 676, CENTRO  
CEP: 49.300-000  
CNPJ: 13.119.300/0001-36

## CONCILIAÇÃO BANCÁRIA

Dezembro / 2023

<b>CONTA:</b>	<b>111.03.20 - 10005-6 - BB PNAT FEDERAL</b>	31/12/2023
<b>SALDO NO BANCO:</b>	<b>31/12/2023</b>	<b>0,00</b>
<b>03 - SAIDA NÃO CONSIDERADA PELA CONTABILIDADE</b>		
LANCAMENTO (12/2019) - DOC 99 - CONTABILIDADE 27/02/2019		-143,92
BLOQUEIO JUDICIAL		
	<b>TOTAL:</b>	<b>-143,92</b>
<b>SALDO CONTÁBIL:</b>		<b>143,92</b>



PREFEITURA MUNICIPAL DE TOBIAS BARRETO  
Av. 7 de Junho, 676, CENTRO  
CEP: 49.300-000  
CNPJ: 13.119.300/0001-36

## CONCILIAÇÃO BANCÁRIA

Dezembro / 2023

<b>CONTA:</b>	<b>111.03.17 - 647050-2 - CX CONVÊNIOS PAVMENTAÇÃO DE VIAS PÚBLICAS</b>	<b>31/12/2023</b>
<b>SALDO NO BANCO:</b>	<b>31/12/2023</b>	<b>0,00</b>
<b>03 - SAIDA NÃO CONSIDERADA PELA CONTABILIDADE</b>		
LANCAMENTO (7/2017) - DOC 5853 - CONTABILIDADE 18/08/2017		-104.050,91
PAGTO INDEVIDO A EMPRESA ALEX E MARCIEL CONSTR E URBANAS		
	<b>TOTAL:</b>	<b>-104.050,91</b>
<b>SALDO CONTÁBIL:</b>		<b>104.050,91</b>





PREFEITURA MUNICIPAL DE TOBIAS BARRETO  
Av. 7 de Junho, 676, CENTRO  
CEP: 49.300-000  
CNPJ: 13.119.300/0001-36

## CONCILIAÇÃO BANCÁRIA

Dezembro / 2023

CONTA:	111.03.16 - 300195-0 - BANESE SALARIO EDUCAÇÃO	31/12/2023
SALDO NO BANCO:	31/12/2023	0,00
<b>03 - SAIDA NÃO CONSIDERADA PELA CONTABILIDADE</b>		
LANCAMENTO (24/2020) - DOC 281 - CONTABILIDADE 20/02/2020		-702,69
BLOQUEIO JUDICIAL 281		
<b>TOTAL:</b>		<b>-702,69</b>
<b>SALDO CONTÁBIL:</b>		<b>702,69</b>



PREFEITURA MUNICIPAL DE TOBIAS BARRETO  
 Av. 7 de Junho, 676, CENTRO  
 CEP: 49.300-000  
 CNPJ: 13.119.300/0001-36

## CONCILIAÇÃO BANCÁRIA

Dezembro / 2023

<b>CONTA:</b>	<b>111.03.15 - 19238-4 - BB MERENDA ESCOLAR</b>	31/12/2023
<b>SALDO NO BANCO:</b>	<b>31/12/2023</b>	<b>0,00</b>
<b>03 - SAIDA NÃO CONSIDERADA PELA CONTABILIDADE</b>		
LANCAMENTO (407/2023) - DOC 999 - CONTABILIDADE 16/08/2023		
		-2.065,82
PAGAMENTO A MAIOR, GONZAGA DISTRIBUIDORA DE ALIMENTOS EIRELLI EPP, CNPJ 13.446.611/0001-00.		
		-2.065,82
	<b>TOTAL:</b>	<b>-2.065,82</b>
<b>SALDO CONTÁBIL:</b>		<b>2.065,82</b>



PREFEITURA MUNICIPAL DE TOBIAS BARRETO  
 Av. 7 de Junho, 676, CENTRO  
 CEP: 49.300-000  
 CNPJ: 13.119.300/0001-36

## CONCILIAÇÃO BANCÁRIA

Dezembro / 2023

<b>CONTA:</b>	<b>111.03.01 - 300110-1 - BES MDE M.D.E MANUT. DESEN. ENSINO</b>	31/12/2023
<b>SALDO NO BANCO:</b>	<b>31/12/2023</b>	<b>1.681,52</b>
<b>03 - SAIDA NÃO CONSIDERADA PELA CONTABILIDADE</b>		
LANCAMENTO (10/2014) - DOC 99 - CONTABILIDADE 09/12/2014		-12.000,00
TRANSFERENCIA INDEVIDA		
LANCAMENTO (4/2016) - DOC 99 - CONTABILIDADE 05/02/2016		-830,76
DEBITO INDEVIDO A PRESTADORA EVERILDES DOS SANTOS		
LANCAMENTO (18/2021) - DOC 272877 - CONTABILIDADE 16/04/2021		-454,10
PGTO EM DUPLICIDADE CLAUDIANA ALVES CARDOSO		
LANCAMENTO (38/2021) - DOC 468639 - CONTABILIDADE 06/05/2021		-45,00
PGTO A MAIOR NEUZIMA MARCOS DOS SANTOS		
LANCAMENTO (65/2021) - DOC 78 - CONTABILIDADE 11/08/2021		-350,00
BLOQUEIO JUDICIAL		
LANCAMENTO (213/2022) - DOC 5994 - CONTABILIDADE 15/12/2022		-0,40
PGTO A MAIOR MARCOS ANTONIO BATISTA LTDA		
LANCAMENTO (362/2023) - DOC 999 - CONTABILIDADE 08/08/2023		-0,09
PAGAMENTO A MAIOR POSTO RAINHA.		
LANCAMENTO (410/2023) - DOC 0819 - CONTABILIDADE 14/09/2023		-37,84
DESPESA NÃO CONSIDERADA PELA CONTABILIDADE. REFERENTE A RETENÇÃO DE IRRF "PAGMETO ALUGUEL ROTARY CLUB, POR OCASIAÕ DE CONTA INFORMADA INVALIDA.		
	<b>TOTAL:</b>	<b>-13.718,19</b>
<b>SALDO CONTÁBIL:</b>		<b>15.399,71</b>



PREFEITURA MUNICIPAL DE TOBIAS BARRETO  
Av. 7 de Junho, 676, CENTRO  
CEP: 49.300-000  
CNPJ: 13.119.300/0001-36

## CONCILIAÇÃO BANCÁRIA

Dezembro / 2023

<b>CONTA:</b>	<b>111.03.02 - 18936-7 - BB DNOCS</b>	31/12/2023
<b>SALDO NO BANCO:</b>	<b>31/12/2023</b>	<b>0,00</b>
<b>03 - SAIDA NÃO CONSIDERADA PELA CONTABILIDADE</b>		
LANCAMENTO (6/2017) - DOC 99 - CONTABILIDADE 14/12/2017		-659,63
BLOQUEIO JUDICIAL INDEVIDO - DEBITADO NA CONTA 300011-3		
<b>TOTAL:</b>		<b>-659,63</b>
<b>SALDO CONTÁBIL:</b>		<b>659,63</b>



PREFEITURA MUNICIPAL DE TOBIAS BARRETO  
 Av. 7 de Junho, 676, CENTRO  
 CEP: 49.300-000  
 CNPJ: 13.119.300/0001-36

## CONCILIAÇÃO BANCÁRIA

Dezembro / 2023

CONTA: 111.02.18 - 125-2 - BRADESCO ARRECAÇÃO		31/12/2023
<b>SALDO NO BANCO:</b>	<b>31/12/2023</b>	<b>0,00</b>
<b>03 - SAIDA NÃO CONSIDERADA PELA CONTABILIDADE</b>		
LANCAMENTO (5/2017) - DOC 99 - CONTABILIDADE 13/12/2017		
BLOQUEIO JUDICIAL INDEVIDO - DEBITADO NA CONTA 300011-3		-423,16
LANCAMENTO (10/2019) - DOC 99 - CONTABILIDADE 26/08/2019		
BLOQUEIO JUDICIAL		-171,55
LANCAMENTO (11/2019) - DOC 6018 - CONTABILIDADE 03/09/2019		
BLOQUEIO JUDICIAL 6018607		-533,08
LANCAMENTO (16/2020) - DOC 8079 - CONTABILIDADE 20/08/2020		
BLOQUEIO JUDICIAL 8079758		-946,96
LANCAMENTO (17/2020) - DOC 8884 - CONTABILIDADE 24/08/2020		
BLOQUEIO JUDICIAL 8884097		-885,26
LANCAMENTO (18/2020) - DOC 204944 - CONTABILIDADE 31/08/2020		
BLOQUEIO JUDICIAL 204944		-1.217,59
LANCAMENTO (19/2020) - DOC 1610 - CONTABILIDADE 13/10/2020		
BLOQUEIO JUDICIAL 1610703		-545,94
LANCAMENTO (49/2021) - DOC 39310 - CONTABILIDADE 20/07/2021		
BLOQUEIO JUDICIAL		-1,00
LANCAMENTO (59/2021) - DOC 39310 - CONTABILIDADE 10/08/2021		
BLOQUEIO JUDICIAL 20210003894990-0003		-1,00
LANCAMENTO (116/2022) - DOC 39310 - CONTABILIDADE 26/07/2022		
BLOQUEIO JUDICIAL		-258,21
LANCAMENTO (176/2022) - DOC 278273 - CONTABILIDADE 05/10/2022		
BLOQUEIO JUDICIAL		-90,79
<b>TOTAL:</b>		<b>-5.074,54</b>
<b>SALDO CONTÁBIL:</b>		<b>5.074,54</b>



PREFEITURA MUNICIPAL DE TOBIAS BARRETO  
 Av. 7 de Junho, 676, CENTRO  
 CEP: 49.300-000  
 CNPJ: 13.119.300/0001-36

## CONCILIAÇÃO BANCÁRIA

Dezembro / 2023

CONTA: 111.02.16 - 1034-8 - CX ECON. ARRECADAÇÃO		31/12/2023
<b>SALDO NO BANCO:</b>	<b>31/12/2023</b>	<b>0,00</b>
<b>03 - SAIDA NÃO CONSIDERADA PELA CONTABILIDADE</b>		
LANCAMENTO (5/2015) - DOC 00010 - CONTABILIDADE 09/02/2015		
VALOR DEBITADO INDEVIDAMENTE PELO BANCO 00010		-75.817,68
LANCAMENTO (8/2019) - DOC 10325 - CONTABILIDADE 10/12/2019		
PAGTO A MAIOR CORNELIA ALVES FILHA 10325		-0,40
LANCAMENTO (12/2020) - DOC 2377 - CONTABILIDADE 09/03/2020		
PAGTO A MAIOR MAM CONSTRUÇÕES 23773144		-2.000,00
LANCAMENTO (6/2021) - DOC 6207 - CONTABILIDADE 04/02/2021		
PGTO A MAIOR REGINA ALVES ANDRADE		-30,73
LANCAMENTO (48/2021) - DOC 99 - CONTABILIDADE 21/07/2021		
BLOQUEIO JUDICIAL CONTA INDEVIDA 2-4		-1.127,79
LANCAMENTO (81/2021) - DOC 151103 - CONTABILIDADE 15/09/2021		
BLOQUEIO JUDICIAL DEBITADO NA CONTA 2-4		-3.908,79
LANCAMENTO (206/2022) - DOC 6360 - CONTABILIDADE 11/11/2022		
PGTO A MAIOR ADEVANDO SOARES LIMA		-10,00
<b>04 - ENTRADA NÃO CONSIDERADA PELA CONTABILIDADE</b>		
LANCAMENTO (216/2022) - DOC 380128 - CONTABILIDADE 20/12/2022		
PGTO FOPAG 13 A MAIOR		204,71
<b>02 - ENTRADA NÃO CONSIDERADA PELO BANCO</b>		
LANCAMENTO (2280306/2023) - DOC 99 - null 28/02/2023		
REFERENTE A TRANSFERÊNCIA DE VALOR CONCILIADO		-2.361,98
<b>TOTAL:</b>		<b>-85.052,66</b>
<b>SALDO CONTÁBIL:</b>		<b>85.052,66</b>





PREFEITURA MUNICIPAL DE TOBIAS BARRETO  
 Av. 7 de Junho, 676, CENTRO  
 CEP: 49.300-000  
 CNPJ: 13.119.300/0001-36

## CONCILIAÇÃO BANCÁRIA

Dezembro / 2023

<b>CONTA:</b>	<b>111.02.13 - 300023-7 - BANESE MOVIMENTO</b>	31/12/2023
<b>SALDO NO BANCO:</b>	<b>31/12/2023</b>	<b>202,60</b>
<b>03 - SAIDA NÃO CONSIDERADA PELA CONTABILIDADE</b>		
LANCAMENTO (7/2014) - DOC 48659 - CONTABILIDADE 12/05/2014		
PAGTO INDEVIDO EM NOME DA SUGIPE 48659		-2.980,05
LANCAMENTO (8/2014) - DOC 48697 - CONTABILIDADE 15/07/2014		
DEB. INDEVIDO EM NOME SA EMPRESA MARIA JOSÉ DA SILVA MACHADO - ME 48697		-117,00
LANCAMENTO (4/2017) - DOC 49153 - CONTABILIDADE 16/02/2017		
SILVEIRA E FIGUEREDO 49153		-1.134,00
LANCAMENTO (7/2019) - DOC 290966 - CONTABILIDADE 09/08/2019		
PAGTO A MAIOR DEIV THONNI LIMA DA SILVA 290966		-63,00
LANCAMENTO (10/2020) - DOC 3049 - CONTABILIDADE 11/05/2020		
PAGTO A MAIOR STENIO ELEOTERIO 3049		-5.000,00
LANCAMENTO (66/2021) - DOC 4000 - CONTABILIDADE 31/08/2021		
PGTO A MAIOR MARCOS DOS SANTOS DIAS		-0,25
LANCAMENTO (192/2022) - DOC 202211 - CONTABILIDADE 18/11/2022		
PGTO A MARIO V-MICRO COMERCIO		-78,00
LANCAMENTO (193/2022) - DOC 202211 - CONTABILIDADE 18/11/2022		
PGTO DUPLICIDADE ADEMA		-313,38
<b>04 - ENTRADA NÃO CONSIDERADA PELA CONTABILIDADE</b>		
LANCAMENTO (411/2023) - DOC 9999 - CONTABILIDADE 14/09/2023		
RECEITA NÃO CONSIDERADA PELA CONTABILIDADE. REFERENTE A RETENÇÃO DE IRRF "PAGMETO ALUGUEL ROTARY CLUB, POR OCASIAÇÃO DE CONTA INFORMADA INVALIDA.		37,84
LANCAMENTO (506/2023) - DOC 999 - CONTABILIDADE 01/12/2023		
Receita nã contabilizada pela contabilidade. Retenção IRRF Pagamento Fopag Piso Enfermagem RP.		51,29
<b>03 - SAIDA NÃO CONSIDERADA PELA CONTABILIDADE</b>		
LANCAMENTO (535/2023) - DOC 994000 - CONTABILIDADE 20/12/2023		
DESPESA NÃO CONTABILIZADA PELA CONTABILIDADE. PAGAMENTO GUIA JUDICIAL_PROCESSO 201800111892.		-32.308,04
<b>04 - ENTRADA NÃO CONSIDERADA PELA CONTABILIDADE</b>		
LANCAMENTO (537/2023) - DOC 999 - CONTABILIDADE 20/12/2023		
RECEITA NÃO CONTABILIZADA PELA CONTABILIDADE. REF A RETENÇÃO IRRF FOPAG 13º F.M.S..		21.374,19
<b>TOTAL:</b>		<b>-20.530,40</b>



PREFEITURA MUNICIPAL DE TOBIAS BARRETO  
Av. 7 de Junho, 676, CENTRO  
CEP: 49.300-000  
CNPJ: 13.119.300/0001-36

## CONCILIAÇÃO BANCÁRIA

Dezembro / 2023

SALDO CONTÁBIL:

20.733,00



PREFEITURA MUNICIPAL DE TOBIAS BARRETO  
 Av. 7 de Junho, 676, CENTRO  
 CEP: 49.300-000  
 CNPJ: 13.119.300/0001-36

## CONCILIAÇÃO BANCÁRIA

Dezembro / 2023

<b>CONTA:</b>	<b>111.02.12 - 300129-2 - BANESE IPVA</b>	31/12/2023
<b>SALDO NO BANCO:</b>	<b>31/12/2023</b>	<b>49,76</b>
<b>03 - SAIDA NÃO CONSIDERADA PELA CONTABILIDADE</b>		
LANCAMENTO (3/2016) - DOC 99 - CONTABILIDADE 15/02/2016		
		-2.701,36
PAGTO INDEVIDO A EMPRESA FENIX TURISMO LTDA - ME		
LANCAMENTO (5/2019) - DOC 208399 - CONTABILIDADE 21/11/2019		
		-290,50
PAGTO DUPLICIDADE - SARA FERREIRA FRANÇA ALVES 208399		
LANCAMENTO (6/2019) - DOC 208413 - CONTABILIDADE 21/11/2019		
		-587,17
PAGTO DUPLICIDADE - UESLEI TRINDADE HERMUNIO 208413		
LANCAMENTO (7/2020) - DOC 278762 - CONTABILIDADE 18/12/2020		
		-719,87
LANC A DEBITO - BLOQUEIO JUDICIAL 278762		
LANCAMENTO (8/2020) - DOC 278784 - CONTABILIDADE 21/12/2020		
		-5.151,33
LANC A DEBITO - BLOQUEIO JUDICIAL 278784		
LANCAMENTO (9/2020) - DOC 278819 - CONTABILIDADE 28/12/2020		
		-2.584,66
LANC A DEBITO - BLOQUEIO JUDICIAL 278819		
LANCAMENTO (188/2022) - DOC 568 - CONTABILIDADE 10/11/2022		
		-4.157,87
TRANF BLOQUEIO JUDICIAL EM DUPLICIDADE CONTABILIZADO PELA CONTA 4058-4		
LANCAMENTO (4/2023) - DOC 574 - CONTABILIDADE 17/01/2023		
		-117,55
PGTO A MAIOR INOVAR COMERCIO VAREGISTA		
<b>TOTAL:</b>		<b>-16.310,31</b>
<b>SALDO CONTÁBIL:</b>		<b>16.360,07</b>



PREFEITURA MUNICIPAL DE TOBIAS BARRETO  
 Av. 7 de Junho, 676, CENTRO  
 CEP: 49.300-000  
 CNPJ: 13.119.300/0001-36

## CONCILIAÇÃO BANCÁRIA

Dezembro / 2023

<b>CONTA:</b>	<b>111.02.11 - 300011-3 - BANESE ICMS</b>	31/12/2023
<b>SALDO NO BANCO:</b>	<b>31/12/2023</b>	<b>4,57</b>
<b>03 - SAIDA NÃO CONSIDERADA PELA CONTABILIDADE</b>		
LANCAMENTO (5/2014) - DOC 99 - CONTABILIDADE 15/01/2014		
REF. DEBITO INDEVIDO EM NOME DA EMPRESA PRO SHOW PRODUÇÕES		-43.300,00
LANCAMENTO (6/2014) - DOC 99 - CONTABILIDADE 10/07/2014		
REF. DEB INDEVIDO EM NOME DA EMPRESA BRUNO RAMOS VASCONCELOS		-1.500,00
LANCAMENTO (2/2016) - DOC 99 - CONTABILIDADE 27/01/2016		
DEBITO INDEVIDO EM NOME DA EMPRESA ARAUJO ENTRETENIMENTO		-3.800,00
LANCAMENTO (3/2017) - DOC 99 - CONTABILIDADE 13/12/2017		
BLOQUEIO JUDICIAL 99		-1.127,79
LANCAMENTO (520/2023) - DOC 900133 - CONTABILIDADE 12/12/2023		
DESPESA NÃO CONTABILIZADO PELA CONTABILIDADE. REF A PROCESSO Nº 201800111892.		-224.202,21
LANCAMENTO (534/2023) - DOC 99896 - CONTABILIDADE 19/12/2023		
DESPESA NÃO CONTABILIZADO PELA CONTABILIDADE. REF A PROCESSO Nº 201800111892.		-339.572,55
LANCAMENTO (549/2023) - DOC 900594 - CONTABILIDADE 26/12/2023		
DESPESA NÃO CONSIDERADA PELA CONTABILIDADE, REF A PROCESSO 201800111892.		-32.308,04
LANCAMENTO (550/2023) - DOC 124198 - CONTABILIDADE 26/12/2023		
DESPESA NÃO CONTABILIZADA PELA CONTABILIDADE. REF A DEBITO ORDEM JUDICIAL. Nº DOC 124198.		-368,40
<b>TOTAL:</b>		<b>-646.178,99</b>
<b>SALDO CONTÁBIL:</b>		<b>646.183,56</b>



PREFEITURA MUNICIPAL DE TOBIAS BARRETO  
 Av. 7 de Junho, 676, CENTRO  
 CEP: 49.300-000  
 CNPJ: 13.119.300/0001-36

## CONCILIAÇÃO BANCÁRIA

Dezembro / 2023

<b>CONTA:</b>	<b>111.02.08 - 300085-7 - BANESE IPTU</b>	31/12/2023
<b>SALDO NO BANCO:</b>	<b>31/12/2023</b>	<b>87,35</b>
<b>03 - SAIDA NÃO CONSIDERADA PELA CONTABILIDADE</b>		
LANCAMENTO (3/2015) - DOC 99 - CONTABILIDADE 15/04/2015		
REF. PAGTO INDEVIDO A EMPRESA SERVIÇOS GRAFICOS DE SERGIPE		-722,61
LANCAMENTO (4/2015) - DOC 99 - CONTABILIDADE 18/12/2015		
PAGTO INDEVIDO A EMPRESA AUSTREGESILO JUNIOR ARAGAO MELO - ME		-79,50
LANCAMENTO (2/2018) - DOC 163654 - CONTABILIDADE 28/06/2018		
PAGTO DUPLICIDADE NF 62 EDUARDO JOSE ALVES MENEZES - EPP		-2.000,00
LANCAMENTO (4/2020) - DOC 55426 - CONTABILIDADE 13/05/2020		
PAGTO DUPLICIDADE JOSE VALTERLANIO 55426		-181,30
LANCAMENTO (95/2022) - DOC 994003 - CONTABILIDADE 14/07/2022		
BLOQUEIO JUDICIAL 2-4		-17.087,09
LANCAMENTO (94/2022) - DOC 99 - CONTABILIDADE 20/07/2022		
TRANF BLOQUEIO JUDICIAL		-1.200,00
<b>04 - ENTRADA NÃO CONSIDERADA PELA CONTABILIDADE</b>		
LANCAMENTO (395/2023) - DOC 99 - CONTABILIDADE 19/07/2023		
DEVOLUÇÃO DA ASSISTÊNCIA SOCIAL		2.322,90
<b>TOTAL:</b>		<b>-18.947,60</b>
<b>SALDO CONTÁBIL:</b>		<b>19.034,95</b>

**CONCILIAÇÃO BANCÁRIA**

Dezembro / 2023

<b>CONTA:</b> 111.02.06 - 13304-3 - BB SIMPLES NACIONAL	31/12/2023
<b>SALDO NO BANCO:</b> 31/12/2023	<b>0,00</b>
<b>03 - SAIDA NÃO CONSIDERADA PELA CONTABILIDADE</b>	
LANCAMENTO (4/2014) - DOC 99 - CONTABILIDADE 17/10/2014	
REF. PAGTO INDEVIDO EM NOME DA EMPRESA MARIA JOSÉ DA SILVA MACHADO	-1.477,50
LANCAMENTO (2/2017) - DOC 99 - CONTABILIDADE 14/12/2017	
BLOQUEIO JUDICIAL INDEVIDO - DEBITADO NA CONTA 300011-3 PRECATÓRIOS	-225,35
LANCAMENTO (3/2019) - DOC 99 - CONTABILIDADE 21/03/2019	
BLOQUEIO JUDICIAL	-2.439,65
LANCAMENTO (4/2019) - DOC 99 - CONTABILIDADE 17/06/2019	
BLOQUEIO JUDICIAL 99	-457,03
LANCAMENTO (60/2021) - DOC 900501 - CONTABILIDADE 11/08/2021	
BLOQUEIO JUDICIAL	-37,23
<b>TOTAL:</b>	<b>-4.636,76</b>
<b>SALDO CONTÁBIL:</b>	<b>4.636,76</b>





PREFEITURA MUNICIPAL DE TOBIAS BARRETO  
 Av. 7 de Junho, 676, CENTRO  
 CEP: 49.300-000  
 CNPJ: 13.119.300/0001-36

## CONCILIAÇÃO BANCÁRIA

Dezembro / 2023

<b>CONTA:</b>	<b>111.02.04 - 4058-4 - BB FPM</b>	31/12/2023
<b>SALDO NO BANCO:</b>	<b>31/12/2023</b>	<b>0,00</b>
<b>03 - SAIDA NÃO CONSIDERADA PELA CONTABILIDADE</b>		
LANCAMENTO (1/2014) - DOC 99 - CONTABILIDADE 10/02/2014		
VALOR DEBITADO INDEV. EM NOME DA RENOVADORA E LOCADORA DE VEICULOS		-500,00
LANCAMENTO (2/2014) - DOC 99 - CONTABILIDADE 10/04/2014		
DEB. INDEVIDO EM NOME DA EMPRESA MISLENE CARVALHO SANTANA - ME		-3.597,00
LANCAMENTO (1/2015) - DOC 99 - CONTABILIDADE 19/02/2015		
REF. PAGTO INDEVIDO EM NOME DE SAMIRES TRINDADE ALMEIDA		-207,90
LANCAMENTO (2/2015) - DOC 99 - CONTABILIDADE 10/12/2015		
PAGAMENTO A MAIOR EM NOME DE MISLENE CARVALHO SATANA - ME		-2.500,00
LANCAMENTO (1/2016) - DOC 51006 - CONTABILIDADE 10/05/2016		
PAGAMENTO A MAIOR DA FOLHA COMP. ABRIL/2016 51006		-93,86
LANCAMENTO (1/2018) - DOC 99 - CONTABILIDADE 28/12/2018		
BLOQUEIO JUDICIAL		-119,77
LANCAMENTO (2/2019) - DOC 99 - CONTABILIDADE 20/12/2019		
BLOQUEIO JUDICIAL 99		-1.757,67
LANCAMENTO (177/2022) - DOC 110402 - CONTABILIDADE 04/11/2022		
PGTO FATURA DESO A MAIOR		-3,50
LANCAMENTO (421/2023) - DOC 11334 - CONTABILIDADE 04/10/2023		
BLOQUEIO JUDICIAL, PROCESSO 201800111892.		-313.165,58
LANCAMENTO (556/2023) - DOC 122801 - CONTABILIDADE 28/12/2023		
DESPESA NÃO CONTABILIZADA PELA CONTABILIDADE. REF A PAGAMENTO DE FOPAG DEZ/2023.		-227.506,74
<b>TOTAL:</b>		<b>-549.452,02</b>
<b>SALDO CONTÁBIL:</b>		<b>549.452,02</b>



PREFEITURA MUNICIPAL DE TOBIAS BARRETO  
 Av. 7 de Junho, 676, CENTRO  
 CEP: 49.300-000  
 CNPJ: 13.119.300/0001-36

## CONCILIAÇÃO BANCÁRIA

Dezembro / 2023

<b>CONTA:</b> 111.02.02 - 11603-3 - BB MOVIMENTO	31/12/2023
<b>SALDO NO BANCO:</b> 31/12/2023	0,00
<b>05 - SAIDA NÃO CONSIDERADA PELO BANCO</b>	
PROCESSO (11300102/2023) - DOC 113003 - AUTORIZACAO DE DEBITO 30/11/2023 - 13119300000136 PREFEITURA MUNICIPAL DE TOBIAS BARRETO	
PAGAMENTO DA LIQUIDAÇÃO: 11240002 - LIQUIDAÇÃO DESPESA REF GRATIF. EXTRAORD. COMPETÊNCIA NOV/2023. OBS.: GRATIF. EXTRAORD	45,00
<b>04 - ENTRADA NÃO CONSIDERADA PELA CONTABILIDADE</b>	
LANCAMENTO (503/2023) - DOC 9999 - CONTABILIDADE 30/11/2023	
RECEITA NÃO CONTABILIZADA PELA CONTABILIDADE. RETENÇÃO IRRF PAGAMENTO FOPAG SAUDE NOV/2023.	25.517,64
<b>03 - SAIDA NÃO CONSIDERADA PELA CONTABILIDADE</b>	
LANCAMENTO (521/2023) - DOC 121401 - CONTABILIDADE 14/12/2023	
DESPESA NA CONTABILIZADA FOPAG 13º SALARIO	-279.513,38
<b>04 - ENTRADA NÃO CONSIDERADA PELA CONTABILIDADE</b>	
LANCAMENTO (522/2023) - DOC 4282 - CONTABILIDADE 14/12/2023	
ENTRADA NAO CONSIDERADA IRRF FOPAG 13º SALARIO	60.472,23
LANCAMENTO (566/2023) - DOC 9999 - CONTABILIDADE 28/12/2023	
RECEITA NÃO CONTABILIZADA PELA CONTABILIDADE. REF A RETENÇÃO IRRF FOPAG FMS DEZ/2023.	18.014,52
LANCAMENTO (567/2023) - DOC 116210 - CONTABILIDADE 28/12/2023	
RECEITA NÃO CONTABILIZADA PELA CONTABILIDADE. REF A RETENÇÃO IRRF FOPAG FMS RF DEZ/2023.	65.920,08
<b>TOTAL:</b>	<b>-109.543,91</b>
<b>SALDO CONTÁBIL:</b>	<b>109.543,91</b>



PREFEITURA MUNICIPAL DE TOBIAS BARRETO  
Av. 7 de Junho, 676, CENTRO  
CEP: 49.300-000  
CNPJ: 13.119.300/0001-36

## CONCILIAÇÃO BANCÁRIA

Dezembro / 2023

<b>CONTA:</b>	<b>111.02.01 - 50000-3 - BB PMTB LICENÇAS</b>	31/12/2023
<b>SALDO NO BANCO:</b>	<b>31/12/2023</b>	<b>0,00</b>
<b>03 - SAIDA NÃO CONSIDERADA PELA CONTABILIDADE</b>		
LANCAMENTO (1/2017) - DOC 99 - CONTABILIDADE 12/12/2017		
BLOQUEIO JUDICIAL - DEBITADO NA CONTA 300011-3		-242,81
LANCAMENTO (1/2019) - DOC 99 - CONTABILIDADE 21/03/2019		
BLOQUEIO JUDICIAL		-177,61
LANCAMENTO (62/2021) - DOC 900502 - CONTABILIDADE 11/08/2021		
BLOQUEIO JUDICIAL		-312,77
LANCAMENTO (357/2023) - DOC 80 - CONTABILIDADE 08/08/2023		
BLOQUEIO JUDICIAL.		-4.728,21
<b>TOTAL:</b>		<b>-5.461,40</b>
<b>SALDO CONTÁBIL:</b>		<b>5.461,40</b>



PREFEITURA MUNICIPAL DE TOBIAS BARRETO  
Av. 7 de Junho, 676, CENTRO  
CEP: 49.300-000  
CNPJ: 13.119.300/0001-36

## CONCILIAÇÃO BANCÁRIA

Dezembro / 2023

CONTA:	111.02.23 - 647082-0 - CEF - REFORMA DA PRAÇA PREF. DR. JOSÉ AIRTON DE ANDRADE NA VILA SAMAMBAIA	31/12/2023
SALDO NO BANCO:	31/12/2023	20.416,98
<b>03 - SAIDA NÃO CONSIDERADA PELA CONTABILIDADE</b>		
LANCAMENTO (320/2023) - DOC 714970 - CONTABILIDADE 15/06/2023		-253,92
DÉBITO NÃO CONTABILIZADO		
		<b>TOTAL:</b>
		<b>-253,92</b>
SALDO CONTÁBIL:		<b>20.670,90</b>



PREFEITURA MUNICIPAL DE TOBIAS BARRETO  
Av. 7 de Junho, 676, CENTRO  
CEP: 49.300-000  
CNPJ: 13.119.300/0001-36

## CONCILIAÇÃO BANCÁRIA

Dezembro / 2023

<b>CONTA:</b>	<b>111.03.63 - 300215-9 - Contribuição iluminação pública</b>	31/12/2023
<b>SALDO NO BANCO:</b>	<b>31/12/2023</b>	<b>4.809,00</b>
<b>03 - SAIDA NÃO CONSIDERADA PELA CONTABILIDADE</b>		
LANCAMENTO (547/2023) - DOC 0007 - CONTABILIDADE 26/12/2023		
DESPESA NÃO CONTABILIZADA PELA CONTABILIDADE. REF A FATURAS DE ILUMINAÇÃO PUBLICA.		-122.251,54
<b>TOTAL:</b>		<b>-122.251,54</b>
<b>SALDO CONTÁBIL:</b>		<b>127.060,54</b>



PREFEITURA MUNICIPAL DE TOBIAS BARRETO  
Av. 7 de Junho, 676, CENTRO  
CEP: 49.300-000  
CNPJ: 13.119.300/0001-36

## CONCILIAÇÃO BANCÁRIA

Dezembro / 2023

<b>CONTA:</b>	<b>111.03.58 - 300214-0 - ALFABETIZAR PRA VALER</b>	31/12/2023
<b>SALDO NO BANCO:</b>	<b>31/12/2023</b>	<b>16.860,49</b>
<b>03 - SAIDA NÃO CONSIDERADA PELA CONTABILIDADE</b>		
LANCAMENTO (75/2022) - DOC 114 - CONTABILIDADE 06/07/2022		-17.087,09
BLOQUEIO JUDICIAL		
	<b>TOTAL:</b>	<b>-17.087,09</b>
<b>SALDO CONTÁBIL:</b>		<b>33.947,58</b>





**ESTADO DE SERGIPE**  
**MUNICIPIO DE TOBIAS BARRETO**

**DECLARAÇÃO**

Declaro em conformidade com o §3º, Inciso II do Art.6º da Resolução TCE/SE nº 353/2023, a ausência da documentação referente ao item **41 – Certificado de Regularidade Previdenciária (CRP)**, da Prestação de Contas do Exercício de 2023 por não existir Regime Próprio de Previdência, neste município.



**MINISTÉRIO DA FAZENDA**  
**Secretaria da Receita Federal do Brasil**  
**Procuradoria-Geral da Fazenda Nacional**

**CERTIDÃO POSITIVA COM EFEITOS DE NEGATIVA DE DÉBITOS RELATIVOS AOS TRIBUTOS  
FEDERAIS E À DÍVIDA ATIVA DA UNIÃO**

**Nome: MUNICIPIO DE TOBIAS BARRETO**  
**CNPJ: 13.119.300/0001-36**

Ressalvado o direito de a Fazenda Nacional cobrar e inscrever quaisquer dívidas de responsabilidade do sujeito passivo acima identificado que vierem a ser apuradas, é certificado que:

1. constam débitos administrados pela Secretaria da Receita Federal do Brasil (RFB) com exigibilidade suspensa nos termos do art. 151 da Lei nº 5.172, de 25 de outubro de 1966 - Código Tributário Nacional (CTN), ou objeto de decisão judicial que determina sua desconsideração para fins de certificação da regularidade fiscal, ou ainda não vencidos; e
2. constam nos sistemas da Procuradoria-Geral da Fazenda Nacional (PGFN) débitos inscritos em Dívida Ativa da União (DAU) com exigibilidade suspensa nos termos do art. 151 do CTN, ou garantidos mediante bens ou direitos, ou com embargos da Fazenda Pública em processos de execução fiscal, ou objeto de decisão judicial que determina sua desconsideração para fins de certificação da regularidade fiscal.

Conforme disposto nos arts. 205 e 206 do CTN, este documento tem os mesmos efeitos da certidão negativa.

Esta certidão é válida para o estabelecimento matriz e suas filiais e, no caso de ente federativo, para todos os órgãos e fundos públicos da administração direta a ele vinculados. Refere-se à situação do sujeito passivo no âmbito da RFB e da PGFN e abrange inclusive as contribuições sociais previstas nas alíneas 'a' a 'd' do parágrafo único do art. 11 da Lei nº 8.212, de 24 de julho de 1991.

A aceitação desta certidão está condicionada à verificação de sua autenticidade na Internet, nos endereços <<http://rfb.gov.br>> ou <<http://www.pgfn.gov.br>>.

Certidão emitida gratuitamente com base na Portaria Conjunta RFB/PGFN nº 1.751, de 2/10/2014.  
Emitida às 15:48:21 do dia 17/07/2018 <hora e data de Brasília>.  
Válida até 13/01/2019.  
Código de controle da certidão: **4E05.0439.881D.2BD1**  
Qualquer rasura ou emenda invalidará este documento.

## Planilha dos Parcelamentos Ativos

Município:	TOBIAS BARRETO
CNPJ:	13.119.300/0001-36
Consulta em:	08/01/2024

### Parcelamento Previdenciários

Receita Federal do Brasil

Sistema SICOB									
Numero	Tipo	Data de Adesão	Competência	Saldo Devedor Parcelamento	Valor Ultima Parc. Paga	Situação	Forma de Pagamento	Quant. Parc. Atraso	Valor Débito em Atraso*
62026498-5	Especial Lei 12.810/2013	07/06/2013	Diversos	20.971.366,03	117.831,47	Ativo em Dias	Débito FPM	0	
64308574-2	Especial Lei 13.485/2017 – PREM	21/07/2017	Diversos	14.571.643,85	118.818,91	Ativo em Dias	Débito FPM	0	

Sistema SIEFPAR									
Numero	Tipo	Data de Adesão	Competência	Saldo Devedor Parcelamento	Valor Ultima Parc. Paga	Situação	Forma de Pagamento	Quant. Parc. Atraso	Valor Débito em Atraso*
02260001100003008472420	Simplificado (e-Social)		10/2022 a 08/2023 e 10/2023			Parcelamento em revisão	Darf		

Sistema FPEM									
Numero	Tipo	Data de Adesão	Competência	Saldo Devedor Parcelamento	Valor Ultima Parc. Paga	Situação	Forma de Pagamento	Quant. Parc. Atraso	Valor Débito em Atraso*
	Especial EC 113/2021 PEM	21/06/2022	Diversos	91.348.847,11	390.000,00	Ativo em atraso	Darf	18	7.470.318,41

Procuradoria-Geral da Fazenda Nacional

Sistema SISPAR									
Numero	Tipo	Data de Adesão	Competência	Saldo Devedor Parcelamento	Valor Ultima Parc. Paga	Situação	Forma de Pagamento	Quant. Parc. Atraso	Valor Débito em Atraso*

**Demais Parcelamentos (PASEP e Outros)**

Receita Federal do Brasil

Sistema SIPADE									
Numero	Tipo	Data de Adesão	Competência	Saldo Devedor Parcelamento	Valor Ultima Parc. Paga	Situação	Forma de Pagamento	Quant. Parc. Atraso	Valor Débito em Atraso*
10510.723939/2019-68	Simplificado	27/05/2019		11.988,46	5.954,81	Ativo em dias	Darf	0	
10510.726827/2019-69	Simplificado	19/03/2021		55.188,90	2.108,00	Ativo em dias	Darf	0	

Procuradoria-Geral da Fazenda Nacional

Sistema SISPAR									
Numero	Tipo	Data de Adesão	Competência	Saldo Devedor Parcelamento	Valor Ultima Parc. Paga	Situação	Forma de Pagamento	Quant. Parc. Atraso	Valor Débito em Atraso*

\*Valor original sem atualização monetária (juros e multa).

# Tribunal de Justiça do Estado de Sergipe

## Departamento de Precatórios

Data: 17/01/20

Hora: 14:59

### Precatórios devidos: MUNICIPIO DE TOBIAS BARRETO

Ordem (Entidade/Ente)	Ano de pagamento	Ordem por ano (Entidade/Ente)	Processo	Número único	Natureza	Data de apresentação	Credor(es)	Valor
1 1	2015	0001/2015 0001/2015	201400105186	0004543-88.2014.8.25.0000	Alimentar	10/03/2014	ADS, SSDTEEBRODS,	R\$ 3.720.863,43
2 2	2015	0002/2015 0002/2015	201400110807	0008170-03.2014.8.25.0000	Alimentar	15/05/2014	CSDO	R\$ 8.470,52
3 3	2015	0003/2015 0003/2015	201400111412	0008364-03.2014.8.25.0000	Alimentar	23/05/2014	JNBSO	R\$ 14.183,67
4 4	2015	0004/2015 0004/2015	201400112284	0008601-37.2014.8.25.0000	Alimentar	03/06/2014	FJDARR	R\$ 7.411,82
5 5	2015	0005/2015 0005/2015	201400105189	0004546-43.2014.8.25.0000	Comum	10/03/2014	JAP	R\$ 25.519,62
6 6	2015	0006/2015 0006/2015	201400112174	0008556-33.2014.8.25.0000	Comum	02/06/2014	AADS	R\$ 13.391,43
7 7	2016	0001/2016 0001/2016	201400120864	0011248-05.2014.8.25.0000	Alimentar	15/09/2014	VAM	R\$ 11.676,00
8 8	2016	0002/2016 0002/2016	201400128873	0013617-69.2014.8.25.0000	Alimentar	12/12/2014	JCJ, RDJN	R\$ 14.429,36
9 9	2016	0003/2016 0003/2016	201400128878	0013619-39.2014.8.25.0000	Alimentar	12/12/2014	ANDNJ	R\$ 13.527,90
10 10	2016	0004/2016 0004/2016	201400129386	0013802-10.2014.8.25.0000	Alimentar	18/12/2014	MMS	R\$ 8.680,72
11 11	2016	0005/2016 0005/2016	201500101898	0000539-71.2015.8.25.0000	Alimentar	28/01/2015	GSN	R\$ 20.705,51
12 12	2016	0006/2016 0006/2016	201500101899	0000540-56.2015.8.25.0000	Alimentar	28/01/2015	MDS	R\$ 17.704,67
13 13	2016	0007/2016 0007/2016	201500101900	0000541-41.2015.8.25.0000	Alimentar	28/01/2015	MADR	R\$ 25.780,68
14 14	2016	0008/2016 0008/2016	201500102226	0000636-71.2015.8.25.0000	Alimentar	30/01/2015	AHDSR	R\$ 6.832,92
15 15	2016	0009/2016 0009/2016	201500104859	0001341-69.2015.8.25.0000	Alimentar	03/03/2015	JCAS	R\$ 8.021,60

Ordem (Entidade/Ente)	Ano de pagamento	Ordem por ano (Entidade/Ente)	Processo	Número único	Natureza	Data de apresentação	Credor(es)	Valor
16 16	2016	0010/2016 0010/2016	201400129385	0013801-25.2014.8.25.0000	Comum	18/12/2014	RJDSL	R\$ 41.321,79
17 17	2016	0011/2016 0011/2016	201500100486	0000147-34.2015.8.25.0000	Comum	12/01/2015	PNSDG	R\$ 105.108,18
18 18	2017	0001/2017 0001/2017	201500120249	0006115-45.2015.8.25.0000	Alimentar	24/08/2015	JADS	R\$ 253.313,38
19 19	2017	0002/2017 0002/2017	201500120252	0006118-97.2015.8.25.0000	Alimentar	24/08/2015	JVDS	R\$ 253.313,38
20 20	2017	0003/2017 0003/2017	201500125385	0007760-08.2015.8.25.0000	Alimentar	19/10/2015	ADE	R\$ 129.037,29
21 21	2017	0004/2017 0004/2017	201500125402	0007772-22.2015.8.25.0000	Alimentar	19/10/2015	JCEJ	R\$ 129.037,29
22 22	2017	0005/2017 0005/2017	201500126578	0008195-79.2015.8.25.0000	Alimentar	03/11/2015	JBDS	R\$ 9.446,91
23 23	2017	0006/2017 0006/2017	201500126585	0008201-86.2015.8.25.0000	Alimentar	03/11/2015	MDJA	R\$ 14.905,76
24 24	2017	0007/2017 0007/2017	201500126589	0008205-26.2015.8.25.0000	Alimentar	03/11/2015	OAP	R\$ 7.026,17
25 25	2017	0008/2017 0008/2017	201600109153	0003089-05.2016.8.25.0000	Alimentar	11/04/2016	MILOS	R\$ 14.861,31
26 26	2017	0009/2017 0009/2017	201600109159	0003091-72.2016.8.25.0000	Alimentar	11/04/2016	MIDSCC	R\$ 14.861,31
27 27	2017	0010/2017 0010/2017	201600109168	0003095-12.2016.8.25.0000	Alimentar	11/04/2016	OTE	R\$ 11.122,55
28 28	2017	0011/2017 0011/2017	201600109170	0003096-94.2016.8.25.0000	Alimentar	11/04/2016	JCDS	R\$ 7.477,60
29 29	2017	0012/2017 0012/2017	201600109749	0003279-65.2016.8.25.0000	Alimentar	18/04/2016	JERDS	R\$ 9.664,33
30 30	2018	0001/2018 0001/2018	201700101509	0000507-95.2017.8.25.0000	Alimentar	29/11/2016	JBDM	R\$ 36.519,76
31 31	2018	0002/2018 0002/2018	201700106539	0002047-81.2017.8.25.0000	Alimentar	08/03/2017	WMDN	R\$ 7.376,37
32 32	2018	0003/2018 0003/2018	201700107291	0002283-33.2017.8.25.0000	Alimentar	15/03/2017	RCDS	R\$ 34.686,79
33 33	2018	0004/2018 0004/2018	201700107941	0002480-85.2017.8.25.0000	Comum	21/03/2017	RDS	R\$ 9.305,95
34 34	2019	0001/2019 0001/2019	201700122885	0007391-43.2017.8.25.0000	Alimentar	17/08/2017	JRDS	R\$ 14.243,07



Ordem (Entidade/Ente)	Ano de pagamento	Ordem por ano (Entidade/Ente)	Processo	Número único	Natureza	Data de apresentação	Credor(es)	Valor
35 35	2019	0002/2019 0002/2019	201800108147	0002526-40.2018.8.25.0000	Alimentar	27/03/2018	ADOA	R\$ 25.034,15
36 36	2019	0003/2019 0003/2019	201800114091	0004322-66.2018.8.25.0000	Alimentar	20/05/2018	JIADS	R\$ 10.080,50
37 37	2020	0001/2020 0001/2020	201800121749	0006913-98.2018.8.25.0000	Alimentar	25/07/2018	RMAB	R\$ 12.524,59
38 38	2020	0002/2020 0002/2020	201900102444	0000796-57.2019.8.25.0000	Alimentar	24/01/2019	MAADS	R\$ 264.358,48
39 39	2020	0003/2020 0003/2020	201900119233	0005771-25.2019.8.25.0000	Alimentar	29/05/2019	MIVFDS	R\$ 17.569,84
40 40	2020	0004/2020 0004/2020	201900119243	0005781-69.2019.8.25.0000	Alimentar	31/05/2019	AFO	R\$ 29.020,81
41 41	2020	0005/2020 0005/2020	201900119244	0005782-54.2019.8.25.0000	Comum	31/05/2019	MIDRS	R\$ 10.077,17
42 42	2021	0001/2021 0001/2021	201900125656	0008062-95.2019.8.25.0000	Alimentar	02/08/2019	ASB	R\$ 24.074,94
43 43	2021	0002/2021 0002/2021	201900126938	0008456-05.2019.8.25.0000	Alimentar	12/08/2019	CMDS	R\$ 37.941,91
44 44	2021	0003/2021 0003/2021	201900126939	0008457-87.2019.8.25.0000	Alimentar	12/08/2019	APDS	R\$ 38.264,74
45 45	2021	0004/2021 0004/2021	201900126940	0008458-72.2019.8.25.0000	Alimentar	12/08/2019	ASDJ	R\$ 38.264,74
46 46	2021	0005/2021 0005/2021	201900126941	0008459-57.2019.8.25.0000	Alimentar	12/08/2019	CRDC	R\$ 38.264,74
47 47	2021	0006/2021 0006/2021	201900126942	0008460-42.2019.8.25.0000	Alimentar	12/08/2019	DSS	R\$ 38.264,74
48 48	2021	0007/2021 0007/2021	201900126943	0008461-27.2019.8.25.0000	Alimentar	12/08/2019	DDGS	R\$ 38.264,74
49 49	2021	0008/2021 0008/2021	201900126944	0008462-12.2019.8.25.0000	Alimentar	12/08/2019	EJDS	R\$ 38.264,74
50 50	2021	0009/2021 0009/2021	201900126945	0008463-94.2019.8.25.0000	Alimentar	12/08/2019	JBL	R\$ 38.264,74
51 51	2021	0010/2021 0010/2021	201900126946	0008464-79.2019.8.25.0000	Alimentar	12/08/2019	JEDS	R\$ 38.264,74
52 52	2021	0011/2021 0011/2021	201900126947	0008465-64.2019.8.25.0000	Alimentar	12/08/2019	PHAS	R\$ 38.264,74
53 53	2021	0012/2021 0012/2021	201900126948	0008466-49.2019.8.25.0000	Alimentar	12/08/2019	EOS	R\$ 20.910,50

Ordem (Entidade/Ente)	Ano de pagamento	Ordem por ano (Entidade/Ente)	Processo	Número único	Natureza	Data de apresentação	Credor(es)	Valor
54 54	2021	0013/2021 0013/2021	201900133274	0010270-52.2019.8.25.0000	Alimentar	04/09/2019	DAFDA	R\$ 27.328,38
55 55	2021	0014/2021 0014/2021	201900133278	0010274-89.2019.8.25.0000	Alimentar	05/09/2019	JRDS	R\$ 38.264,74
56 56	2021	0015/2021 0015/2021	201900133279	0010275-74.2019.8.25.0000	Alimentar	05/09/2019	APDN	R\$ 38.264,74
57 57	2021	0016/2021 0016/2021	201900133280	0010276-59.2019.8.25.0000	Alimentar	05/09/2019	JVDS	R\$ 38.264,74
58 58	2021	0017/2021 0017/2021	201900134403	0010670-66.2019.8.25.0000	Alimentar	30/09/2019	RRDS	R\$ 14.980,53
59 59	2021	0018/2021 0018/2021	201900134404	0010671-51.2019.8.25.0000	Alimentar	30/09/2019	ARDT	R\$ 8.609,53
60 60	2021	0019/2021 0019/2021	201900136709	0011421-53.2019.8.25.0000	Alimentar	31/10/2019	HSOS	R\$ 25.040,86
61 61	2021	0020/2021 0020/2021	201900136710	0011422-38.2019.8.25.0000	Alimentar	31/10/2019	JPDS	R\$ 34.456,10
62 62	2021	0021/2021 0021/2021	201900136711	0011423-23.2019.8.25.0000	Alimentar	31/10/2019	EOS	R\$ 25.040,86
63 63	2021	0022/2021 0022/2021	201900136712	0011424-08.2019.8.25.0000	Alimentar	31/10/2019	ADR	R\$ 25.040,86
64 64	2021	0023/2021 0023/2021	201900136713	0011425-90.2019.8.25.0000	Alimentar	31/10/2019	AMFDS	R\$ 25.040,86
65 65	2021	0024/2021 0024/2021	202000103412	0001067-32.2020.8.25.0000	Alimentar	28/11/2019	EADO	R\$ 16.764,30
66 66	2021	0025/2021 0025/2021	202000111036	0003739-13.2020.8.25.0000	Alimentar	18/03/2020	JOP	R\$ 26.673,92
67 67	2021	0026/2021 0026/2021	202000111038	0003741-80.2020.8.25.0000	Alimentar	18/03/2020	LHS	R\$ 19.974,35
68 68	2021	0027/2021 0027/2021	202000116256	0005666-14.2020.8.25.0000	Alimentar	16/04/2020	AHDSR	R\$ 28.079,21
69 69	2021	0028/2021 0028/2021	202000116257	0005667-96.2020.8.25.0000	Alimentar	16/04/2020	MFDS	R\$ 42.211,30
70 70	2021	0029/2021 0029/2021	202000116258	0005668-81.2020.8.25.0000	Alimentar	16/04/2020	ACDS	R\$ 34.279,38
71 71	2021	0030/2021 0030/2021	202000117043	0006008-25.2020.8.25.0000	Alimentar	30/04/2020	JAADS	R\$ 34.456,10
72 72	2021	0031/2021 0031/2021	202000120489	0007230-28.2020.8.25.0000	Alimentar	23/06/2020	JCJ	R\$ 8.442,26

Ordem (Entidade/Ente)	Ano de pagamento	Ordem por ano (Entidade/Ente)	Processo	Número único	Natureza	Data de apresentação	Credor(es)	Valor
73 73	2021	0032/2021 0032/2021	202000120527	0007265-85.2020.8.25.0000	Alimentar	25/06/2020	DGL	R\$ 19.706,98
74 74	2021	0033/2021 0033/2021	201900122470	0007108-49.2019.8.25.0000	Comum	16/07/2019	CSSDES	R\$ 1.265.822,47
75 75	2021	0034/2021 0034/2021	201900126949	0008467-34.2019.8.25.0000	Comum	12/08/2019	JADS	R\$ 16.102,14
76 76	2021	0035/2021 0035/2021	202000116552	0005783-05.2020.8.25.0000	Comum	21/04/2020	CSSDES	R\$ 1.466.661,72
77 77	2021	0036/2021 0036/2021	202000116554	0005785-72.2020.8.25.0000	Comum	22/04/2020	LN&AL	R\$ 63.125,04
78 78	2022	0001/2022 0001/2022	202000127193	0009492-48.2020.8.25.0000	Alimentar	22/07/2020	AVDS	R\$ 44.939,98
79 79	2022	0002/2022 0002/2022	202000127656	0009671-79.2020.8.25.0000	Alimentar	29/07/2020	EFR	R\$ 275.162,77
80 80	2022	0003/2022 0003/2022	202000133307	0011455-91.2020.8.25.0000	Alimentar	03/09/2020	JRDJR	R\$ 27.919,24
81 81	2022	0004/2022 0004/2022	202100102801	0000925-91.2021.8.25.0000	Alimentar	14/10/2020	RVDC	R\$ 37.096,54
82 82	2022	0005/2022 0005/2022	202100107263	0002460-55.2021.8.25.0000	Alimentar	04/12/2020	ASODS	R\$ 44.934,47
83 83	2022	0006/2022 0006/2022	202100107282	0002478-76.2021.8.25.0000	Alimentar	09/12/2020	ACDS	R\$ 28.383,02
84 84	2022	0007/2022 0007/2022	202100107661	0002631-12.2021.8.25.0000	Alimentar	11/01/2021	KMQF	R\$ 106.552,97
85 85	2022	0008/2022 0008/2022	202100111609	0004200-48.2021.8.25.0000	Alimentar	10/03/2021	DAFDA	R\$ 21.286,80
86 86	2022	0009/2022 0009/2022	202100112523	0004640-44.2021.8.25.0000	Alimentar	24/03/2021	ASS	R\$ 42.210,55
87 87	2022	0010/2022 0010/2022	202100113160	0004961-79.2021.8.25.0000	Alimentar	30/03/2021	JADA	R\$ 35.401,45
88 88	2022	0011/2022 0011/2022	202100118570	0007366-88.2021.8.25.0000	Alimentar	26/05/2021	LSDO	R\$ 35.179,01
89 89	2022	0012/2022 0012/2022	202000123117	0008161-31.2020.8.25.0000	Comum	06/07/2020	CSSDES	R\$ 1.615.371,63
90 90	2022	0013/2022 0013/2022	202000129084	0010143-80.2020.8.25.0000	Comum	06/08/2020	CSEEL	R\$ 188.991,70
91 91	2022	0014/2022 0014/2022	202000133317	0011463-68.2020.8.25.0000	Comum	04/09/2020	VSMG	R\$ 13.257,71

Ordem (Entidade/Ente)	Ano de pagamento	Ordem por ano (Entidade/Ente)	Processo	Número único	Natureza	Data de apresentação	Credor(es)	Valor
92 92	2022	0015/2022 0015/2022	202100112524	0004641-29.2021.8.25.0000	Comum	24/03/2021	RADS	R\$ 15.042,80
93 93	2022	0016/2022 0016/2022	202100118569	0007365-06.2021.8.25.0000	Comum	26/05/2021	JCDPPVE	R\$ 10.394,15
94 94	2023	0001/2023 0001/2023	202100133702	0013710-85.2021.8.25.0000	Alimentar	27/08/2021	MSS	R\$ 42.210,55
95 95	2023	0002/2023 0002/2023	202200101497	0000549-71.2022.8.25.0000	Alimentar	21/10/2021	JCEJ	R\$ 131.806,81
96 96	2023	0003/2023 0003/2023	202200105337	0002147-60.2022.8.25.0000	Alimentar	02/12/2021	VASU	R\$ 114.498,81
97 97	2023	0004/2023 0004/2023	202200111812	0004878-29.2022.8.25.0000	Comum	18/03/2022	BDDBS	R\$ 42.819,03
98 98	2024	0001/2024 0001/2024	202200127116	0010208-07.2022.8.25.0000	Alimentar	26/05/2022	LDJR	R\$ 49.075,14
99 99	2024	0002/2024 0002/2024	202200140667	0013173-55.2022.8.25.0000	Alimentar	29/07/2022	CRDS	R\$ 8.194,69
100 100	2024	0003/2024 0003/2024	202200140668	0013174-40.2022.8.25.0000	Alimentar	29/07/2022	JRFS	R\$ 12.818,60
101 101	2024	0004/2024 0004/2024	202200149851	0015466-95.2022.8.25.0000	Alimentar	21/09/2022	SADS	R\$ 12.818,60
102 102	2024	0005/2024 0005/2024	202200149852	0015467-80.2022.8.25.0000	Alimentar	21/09/2022	JMADS	R\$ 11.041,98
103 103	2024	0006/2024 0006/2024	202200149853	0015468-65.2022.8.25.0000	Alimentar	21/09/2022	RADC	R\$ 31.018,10
104 104	2024	0007/2024 0007/2024	202200149854	0015469-50.2022.8.25.0000	Alimentar	21/09/2022	EDSC	R\$ 13.347,33
105 105	2024	0008/2024 0008/2024	202300107574	0002051-11.2023.8.25.0000	Alimentar	04/11/2022	SDS	R\$ 53.137,77
106 106	2024	0009/2024 0009/2024	202300111026	0003051-46.2023.8.25.0000	Alimentar	08/12/2022	VADS	R\$ 19.719,07
107 107	2024	0010/2024 0010/2024	202300113648	0004069-05.2023.8.25.0000	Alimentar	31/01/2023	JLDS	R\$ 15.658,59
108 108	2024	0011/2024 0011/2024	202300113649	0004070-87.2023.8.25.0000	Alimentar	31/01/2023	ALSR	R\$ 14.243,07
109 109	2024	0012/2024 0012/2024	202300113651	0004071-72.2023.8.25.0000	Alimentar	31/01/2023	EG	R\$ 14.243,07
110 110	2024	0013/2024 0013/2024	202300116203	0004883-17.2023.8.25.0000	Alimentar	28/02/2023	ACDS	R\$ 26.918,04

Ordem (Entidade/Ente)	Ano de pagamento	Ordem por ano (Entidade/Ente)	Processo	Número único	Natureza	Data de apresentação	Credor(es)	Valor
111 111	2024	0014/2024 0014/2024	202300119904	0005781-30.2023.8.25.0000	Alimentar	12/03/2023	BFT	R\$ 155.884,41
112 112	2024	0015/2024 0015/2024	202300120912	0006149-39.2023.8.25.0000	Alimentar	23/03/2023	GDDS	R\$ 55.934,45
113 113	2024	0016/2024 0016/2024	202300120913	0006150-24.2023.8.25.0000	Alimentar	23/03/2023	LDJO	R\$ 39.281,65
114 114	2024	0017/2024 0017/2024	202300121015	0006222-11.2023.8.25.0000	Alimentar	24/03/2023	JNS	R\$ 22.227,12
115 115	2024	0018/2024 0018/2024	202300121559	0006648-23.2023.8.25.0000	Alimentar	31/03/2023	EADS	R\$ 21.761,92
116 116	2024	0019/2024 0019/2024	202300110935	0003010-79.2023.8.25.0000	Comum	05/12/2022	ADJA	R\$ 11.675,40
117 117	2024	0020/2024 0020/2024	202300110936	0003011-64.2023.8.25.0000	Comum	05/12/2022	JAA	R\$ 11.759,47
118 118	2024	0021/2024 0021/2024	202300110937	0003012-49.2023.8.25.0000	Comum	05/12/2022	JLDJA	R\$ 11.759,47
119 119	2024	0022/2024 0022/2024	202300119903	0005780-45.2023.8.25.0000	Comum	12/03/2023	AMBL5	R\$ 42.819,03
120 120	2024	0023/2024 0023/2024	202300121100	0006284-51.2023.8.25.0000	Comum	28/03/2023	ADJA	R\$ 11.759,47
121 121	2025	0001/2025 0001/2025	202300121581	0006670-81.2023.8.25.0000	Alimentar	03/04/2023	MDCBC	R\$ 46.003,94
122 122	2025	0002/2025 0002/2025	202300121657	0006741-83.2023.8.25.0000	Alimentar	05/04/2023	WMDN	R\$ 18.650,08
123 123	2025	0003/2025 0003/2025	202300125247	0007676-26.2023.8.25.0000	Alimentar	19/04/2023	TCDJ	R\$ 13.231,31
124 124	2025	0004/2025 0004/2025	202300125922	0008096-31.2023.8.25.0000	Alimentar	08/05/2023	FLDS	R\$ 22.670,41
125 125	2025	0005/2025 0005/2025	202300125923	0008097-16.2023.8.25.0000	Alimentar	08/05/2023	RVC	R\$ 20.149,63
126 126	2025	0006/2025 0006/2025	202300125248	0007677-11.2023.8.25.0000	Comum	19/04/2023	RADS	R\$ 55.367,37
127 127	2025	0007/2025 0007/2025	202300157364	0015919-56.2023.8.25.0000	Comum	18/10/2023	ADJA	R\$ 11.759,47
128 128	2025	0008/2025 0008/2025	202300157365	0015920-41.2023.8.25.0000	Comum	18/10/2023	MODJ	R\$ 11.759,47
129 129	2025	0009/2025 0009/2025	202300157366	0015921-26.2023.8.25.0000	Comum	18/10/2023	ADJA	R\$ 11.759,47

Ordem (Entidade/Ente)	Ano de pagamento	Ordem por ano (Entidade/Ente)	Processo	Número único	Natureza	Data de apresentação	Credor(es)	Valor
130 130	2025	0010/2025 0010/2025	202300164877	0017622-22.2023.8.25.0000	Comum	13/11/2023	ADJA	R\$ 11.759,47

Total..: 130

Valor total ..: R\$ 12.922.103,01





**ESTADO DE SERGIPE**  
**MUNICÍPIO DE TOBIAS BARRETO**

# **RELATÓRIO E CERTIFICADO DE AUDITORIA**

## **EXERCÍCIO DE 2023**



**ESTADO DE SERGIPE  
MUNICÍPIO DE TOBIAS BARRETO**

**IDENTIFICAÇÃO**

**PREFEITURA MUNICIPAL DE TOBIAS BARRETO**

**CNPJ N° 13.119.300/0001-36**

PREFEITO: ADILSON DE JESUS SANTOS

**FUNDO MUNICIPAL DE ASSISTENCIA SOCIAL**

**CNPJ N° 14.634.567/0001-24**

SECRETÁRIA MUNICIPAL DE ASSISTENCIA SOCIAL: ELENILZA CARVALHO SANTOS

**FUNDO MUNICIPAL DE SAÚDE**

**CNPJ N° 11.388.708/0001-88**

SECRETÁRIA MUNICIPAL DE SAÚDE: SABRINA DE FREITAS MELO OLIVEIRA

**01 DE JANEIRO A 31 DE DEZEMBRO DE 2023**

Em cumprimento ao mandamento constitucional e as disposições da lei complementar n° 101/2000, realizamos a auditoria das despesas do município de Tobias Barreto/SE, relativas ao período de 01 de janeiro de 2023 a 31 de dezembro de 2023, com o objetivo de verificar a regularidade na execução orçamentária, financeira, patrimonial e operacional bem como cumprimento das disposições legais nesse intento.

**FONTES DE CRÉDITO, PROCEDIMENTO E ALCANCE**



**ESTADO DE SERGIPE  
MUNICÍPIO DE TOBIAS BARRETO**

Os objetivos foram executados consoante a observação dos princípios da Contabilidade Pública, e as normas e procedimentos constantes na Resolução nº 206/2001 do Tribunal de Contas do Estado de Sergipe.

Insta informar ainda a necessária observação do conjunto de leis e demais normas indispensáveis tais como: Constituição Federal, Constituição Estadual, Lei Federal nº 4320/64, que institui normas gerais de direito financeiro para elaboração dos orçamentos e balanço dos municípios, a Lei 8.666/1993 o diploma geral de licitações e contratos públicos, Lei Complementar nº 101/2000, que estabelece normas de responsabilidade fiscal para finanças públicas, Resoluções e Pareceres do TCE/SE, e, por fim, Portarias do Tesouro Nacional.

**PRINCIPAIS PROCEDIMENTOS EXECUTADOS NO EXERCÍCIO DE 2023**

- 1) Levantamento de dados orçamentários, financeiros e patrimoniais constantes no sistema contábil municipal, controlando a regularidade documental, dando suporte na legalidade dos procedimentos e documentos necessários;
- 2) Conferência de Cálculo;
- 3) Exame de processo de despesas, averiguando a adequação dos mesmos e o atendimento dos documentos indispensáveis;
- 4) Certificação de repasse da prefeitura;
- 5) Exames de controle de matérias consumo;
- 6) Exame de procedimentos licitatórios, elaborando pareceres de controle nos certames, fiscalização de aditivos e contratos;
- 7) Análise no cumprimento das normas da Lei de Responsabilidade Fiscal
- 8) Fiscalização dos pagamentos observando a aplicabilidade da Resolução TCE/SE nº 296/2016;



ESTADO DE SERGIPE  
MUNICÍPIO DE TOBIAS BARRETO

**AREAS DE ATUAÇÃO DO CONTROLE INTERNO DURANTE O EXERCÍCIO DE 2023:**

- a) ORÇAMENTO INICIAL;
- b) LICITAÇÕES;
- c) EXECUÇÃO ORÇAMENTÁRIA;
- d) ALMOXARIFADO E PATRIMONIO;
- e) OBRAS E REFORMAS

**ORÇAMENTO**

Apresentamos, a seguir, as Receitas e Despesas Orçamentárias, além de outros elementos exigidos pela Lei 4.320/64.

**1. PLANEJAMENTO ORÇAMENTÁRIO**

O **Plano Plurianual do Município para o quadriênio 2022/2025**, foi aprovado pela Lei Municipal nº **1228/2021**, de 16 de dezembro de 2021.

A **Lei de Diretrizes Orçamentárias do exercício de 2023** foi aprovada através da **Lei Municipal nº 1259/2022** e encontra-se compatível com as disposições constantes no Plano Plurianual.

A Lei Orçamentária Anual, aprovada pela **Lei Ordinária Municipal nº 1277/2022**, estimou a receita e fixou a despesa em **R\$ 157.000.000,00 (cento e cinquenta e sete milhões de reais)**, cujos recursos correspondem aos dois poderes que compoem a Administração Pública Municipal, distribuídos do seguinte modo:



ESTADO DE SERGIPE  
MUNICÍPIO DE TOBIAS BARRETO

<b>RECEITA</b>	
RECEITAS CORRENTES	145.819.913,00
DEDUÇÕES CORRENTES	11.552.600,00
RECEITAS DE CAPITAL	22.732.687,00
RECEITA INFRAORÇAMENTÁRIA	0,00
<b>TOTAL DA RECEITA</b>	<b>157.000.000,00</b>
<b>DESPESA</b>	
DESPESAS CORRENTES	123.100.180,00
DESPESAS DE CAPITAL	33.772.820,00
RESERVA DE CONTINGENCIA	117.000,00
CONSTITUIÇÃO DE RESERVA ORÇAMENTÁRIA DO RPPS	0,00
DESPESA INFRAORÇAMENTÁRIA	0,00
<b>TOTAL DE DESPESA</b>	<b>157.000.000,00</b>

## 2. DEMONSTRATIVO DA EXECUÇÃO ORÇAMENTÁRIA

Os dados acima demonstram que a Receita Arrecadada para o período foi de **R\$ 170.465.015,21**

<b>TITULO</b>	<b>ARRECADADA ATE O PERÍODO</b>
---------------	---------------------------------



ESTADO DE SERGIPE  
MUNICÍPIO DE TOBIAS BARRETO

RECEITAS CORRENTES	172.401.046,84
DEDUÇÕES DE RECEITA CORRENTE	13.168.383,48
RECEITAS DE CAPITAL	11.232.361,85
RECEITAS INFRAORÇAMENTÁRIAS	0,00
<b>TOTAL</b>	<b>170.465.015,21</b>

## 2.1. DEMONSTRATIVO DE RECEITA LÍQUIDA ARRECADADA E DESPESA LÍQUIDA CONSOLIDADA

Impende informar que a comparação entre a Receita Líquida Arrecadada e Despesa Liquidada, demonstra que o valor liquidado foi inferior a arrecadação da receita, dados que ensejam um superávit durante o exercício de **R\$ R\$ 1.561.191,49**.

TÍTULO	RECEITA ARRECADADA	DESPESA LIQUIDADADA	DIFERENÇA (+/-)
CORRENTES	172.401.046,84	162.531.199,68	9.869.847,16
CAPITAL	11.232.361,85	6.372.624,04	4.859.737,81
DEDUÇÃO	13.168.393,48	0,00	13.168.393,48
<b>TOTAL</b>	<b>170.465.015,21</b>	<b>168.903.823,72</b>	<b>1.561.191,49</b>

## 2.2. DEMONSTRATIVO DA DESPESA REALIZADA, LIQUIDADADA E PAGA CONSOLIDADA





**ESTADO DE SERGIPE  
MUNICÍPIO DE TOBIAS BARRETO**

A despesa empenhada no período atingiu um montante de **R\$ 169.680.363,01**.  
Doutro lado, o total de despesas liquidadas no período atingiu o importe de **R\$ 168.903.823,72**. Quanto ao volume acumulado de despesas empenhada e devidamente liquidadas, pagou-se no presente trimestre a importância de **R\$ 159.270.349,38**, consoante os seguintes dados:

<b>TITULO</b>	<b>EMPENHADA</b>	<b>LIQUIDADA</b>	<b>PAGA</b>
<b>NO EXERCÍCIO</b>	<b>169.680.363,01</b>	<b>168.903.823,72</b>	<b>159.270.349,38</b>

**BALANÇO FINANCEIRO CONSOLIDADO**

Demonstra a movimentação de recursos de natureza orçamentária, bem como recebimento e pagamentos de natureza extra orçamentária, conjugados com saldo em espécie, provenientes do exercício anterior, e os que transferem para o trimestre seguinte, tendo o desdobramento a seguir:

<b>RECEITA</b>	<b>R\$</b>
ORÇAMENTÁRIA	170.465.015,21
EXTRA ORÇAMENTÁRIA	33.514.957,35
TRANSFERENCIAS FINANCEIRAS RECEBIDAS	26.216.873,95
SALDO DO PERÍODO ANTERIOR	4.982.717,62
<b>TOTAL GERAL</b>	<b>235.179.564,13</b>
<b>DESPESA</b>	



**ESTADO DE SERGIPE**  
**MUNICÍPIO DE TOBIAS BARRETO**

ORÇAMENTÁRIA	169.680.363,01
EXTRA ORÇAMENTÁRIA	23.270.227,59
TRANSFERENCIAS FINANCEIRAS CONCEDIDAS	26.216.873,95
SALDO PARA O PRÓXIMO EXERCÍCIO	16.012.099,59
<b>TOTAL GERAL</b>	<b>235.179.564,1</b>

### **BALANÇO PATRIMONIAL**

O balanço patrimonial representa bens, direitos e obrigações que compõem a substancia patrimonial, estando assim demonstrado:

<b>ATIVO</b>	
ATIVO FINANCEIRO	16.025.527,28
ATIVO PERMANENTE	80.579.812,73
<b>TOTAL GERAL DO ATIVO</b>	<b>96.605.340,01</b>
<b>PASSIVO</b>	
PASSIVO FINANCEIRO	18.460.205,41
PASSIVO PERMANENTE	142.298.108,59
SALDO PATRIMONIAL	-64.152.973,99
<b>TOTAL GERAL DO PASSIVO</b>	<b>96.605.340,01</b>

### **SITUAÇÃO FINANCEIRA**

A situação financeira em evidencia no período em comento, apresenta um deficit em R\$ 2.434.678,13 onde foi possível verificar que o ativo financeiro foi inferior, consoante



**ESTADO DE SERGIPE  
MUNICÍPIO DE TOBIAS BARRETO**

valores informados no demonstrativo do superavit/deficit financeiro apurado no Balanço Patrimonial apresentado a seguir:

<b>TITULO</b>	<b>VALOR</b>
ATIVO FINANCEIRO	16.025.527,28
PASSIVO FINANCEIRO	18.460.205,41
DEFICIT VERIFICADO	<b>2.434.678,13</b>

A Lei de Responsabilidade Fiscal estabelece normas de finanças públicas voltadas para a responsabilidade fiscal, visando manter o equilíbrio entre as receitas arrecadadas e as despesas realizadas. Nesse sentido:

**APLICAÇÃO NA MANUTENÇÃO E DESENVOLVIMENTO DO ENSINO (MDE)  
CONSOLIDADO**

Foram aplicados **R\$ 27.981.969,28**, na manutenção e desenvolvimento do ensino, o que representa **32,66 %** das receitas arrecadas por meio de impostos, compreendidos as decorrentes de transferências, que somam o valor de **R\$ 85.684.862,18**, informações estas obtidas através do demonstrativo fornecido pela equipe contábil municipal, sendo, então, cumprida a aplicação mínima prevista e exigida pela Constituição Federal.

**APLICAÇÃO DOS RECURSOS DO FUNDO DE MANUTENÇÃO E  
DESENVOLVIMENTO DA EDUCAÇÃO BÁSICA – FUNDEB**



**ESTADO DE SERGIPE  
MUNICÍPIO DE TOBIAS BARRETO**

Foram aplicados **R\$ 43.588.233,25**, do fundo de manutenção e desenvolvimento da educação básica, representando **87,81%** das receitas resultantes de impostos, compreendidas as provenientes que transferências somam o valor de **R\$ 49.636.547,99**, informações estas obtidas através de demonstrativo fornecido pelo setor contábil municipal.

**REPASSE DA CÂMARA MUNICIPAL**

O total repassado para o Poder Legislativo durante o exercício de 2023 totalizou um montante de R\$ 5.701.580,76, segue abaixo o demonstrativo:

<b>PERÍODO</b>	<b>VALOR</b>
<b>JANEIRO</b>	<b>475.131,73</b>
<b>FEVEREIRO</b>	<b>475.131,73</b>
<b>MARÇO</b>	<b>475.131,73</b>
<b>ABRIL</b>	<b>475.131,73</b>
<b>MAIO</b>	<b>475.131,73</b>
<b>JUNHO</b>	<b>475.131,73</b>
<b>JULHO</b>	<b>475.131,73</b>
<b>AGOSTO</b>	<b>475.131,73</b>
<b>SETEMBRO</b>	<b>475.131,73</b>
<b>OUTUBRO</b>	<b>475.131,73</b>
<b>NOVEMBRO</b>	<b>475.131,73</b>
<b>DEZEMBRO</b>	<b>475.131,73</b>
<b>TORAL GERAL</b>	<b>5.701.580,76</b>



**ESTADO DE SERGIPE  
MUNICÍPIO DE TOBIAS BARRETO**

### **3. DIÁRIAS**

No exercício de 2023 foram concedidas diárias a servidores e agentes políticos, fixados da seguinte forma: **Prefeitura R\$ 31.302,00 (trinta e um mil, trezentos e dois reais), Fundo Municipal de Saúde R\$: 14.550,00 ( quatorze mil, quinhentos e cinquenta e cinco reais), Fundo Municipal de Assistência R\$ 9834,00 (nove mil, oitocentos e trinta e quatro reais)**. Ora, perfazendo um total de **R\$ 55.686,00 (cinquenta e cinco mil, seiscentos e oitenta e seis reais),**

### **4. GESTÃO PATRIMONIAL**

#### **4.1. ALMOXARIFADO, PATRIMONIO E INVENTÁRIO**

O almoxarifado encontra-se completamente atualizado, funcionando consoante as exigências preconizados pela Resolução TC 160/92, com a emissão do demonstrativo das Variações Patrimoniais, para fins de compor o Balanço Geral deste Poder e seguindo todas as normas e conformidades estabelecidas na Resolução nº 296/2016, observando a cronologia e o trâmite necessário dos bens.

Nesse sentido, o almoxarifado mantém o registro de bens adquiridos, realizados de forma individual, por meio da descrição correlata, efetivando o controle exercido desde o recebimento, passando pelo armazenamento e distribuição. Impende destacar, o controle realizado na entrada e saída de bens, organização das prateleiras, promoção de segurança dos mesmos, atualização do estoque de cada item.

Por conseguinte, no período em análise, não houveram ocorrências que tenham modificado o adequado funcionamento do setor administrativo em comento.

### **5. OBRAS E REFORMAS**



**ESTADO DE SERGIPE**  
**MUNICÍPIO DE TOBIAS BARRETO**

O exercício de 2023 foi um período bastante produtivo no setor de obras públicas, tendo o município executado diretamente 15 (quinze) obras. Dentre estas, obras de grande importância, que modificam não só espaço público, como a própria história urbana do município.

Nesse sentido, salientamos os esforços empreendidos não só pelo setor de planejamentos, mas sobretudo pela motivação dos gestores públicos no sentido de buscar politicamente investimentos públicos nessa seara, seja por meio das emendas, seja por meio das parcerias celebradas com o Estado de Sergipe e parlamentares federais, através de iniciativas que ensejam convênios entre tais entes da federação, tais como:

- 790448/2013 Construção de quadra poliesportiva no Pov Monte Coelhos
- 846880/2017 Reforma do memorial Tobias Barreto de Menezes
- 871806/2018 Construção de praça do Povoado Saquinho
- 871813/2018 Reforma da praça pref. Dr. José Airton de Andrade
- 864941/2018 Construção da praça de eventos e a praça do Pov Campo Pequeno
- 884818/2019 Pav. Das Ruas João Batista (Macaé) e Trav. Lindeval de Souza Neto
- 894525/2019 Pav. Santos Dumont e Santa Rita
- 896169/2019 Pav. De vias públicas (Bom Jardim)
- 910516/2021 Recuperação de Estradas Vicinais
- 936027/2022 Ampliação de unidade de atenção especializada em saúde
- 785247/2013 Pav. Em vias públicas do município (rua Virgílio Andrade)
- - Construção do calçadão da Av. Luis Alves de Oliveira Filho
- 894525/2019 Pav. Das Ruas Carlos Alberto, João Hugo e José Cupertino





**ESTADO DE SERGIPE  
MUNICÍPIO DE TOBIAS BARRETO**

Ademais, o Município também não poupou esforços para executar obras com recursos próprios, tais como a construção de um Reservatório Elevado no Conjunto Irmã Dulce, visando a melhoria no abastecimento e distribuição de água potável naquele bairro, ante um histórico problema, objeto de diversas reclamações pela população em referência.

Outro ponto importante que merece destaque foi buscar não só convênios que ensejem obras de intervenção nos espaços públicos, como também instrumentos contratuais que contemplassem para o município a aquisição de bens de interesse público, seja através de políticas na área de educação, saúde, assistência, e, em especial a cultura e a música.

O Município por meio do **Convênio n° 879540/2018**, adquiriu diversos instrumentos musicais que foram entregues a Lira Musical de Tobias Barreto, que por sua vez promove ações de interesse público, através da educação musical destinada, em especial, a juventude tobiense, bem como mantém viva a história da musicalidade local, por meio da participação de diversos eventos tais como: desfiles, atos cívicos, inaugurações de obras públicas, datas comemorativas oficiais e eventos oficiais dos poderes.

## **6. DESPESAS TOTAL COM PESSOAL**

A despesa total com pessoal até o terceiro quadrimestre/23, apurado de acordo com o disposto no art. 18, §2º, da Lei Complementar Federal nº 101/00 (Lei de Responsabilidade Fiscal) encontra-se em conformidade com a legislação. Segue detalhamento da despesa:



ESTADO DE SERGIPE  
MUNICÍPIO DE TOBIAS BARRETO

<b>CALCULO COM PESSOAL (LRF E RESOLUÇÃO 320 E DECISAO DO TCE/SE 16.779)</b>	
<b>RECEITA CORRENTE LIQUIDA</b>	159.232.653,36
<b>TRANSFERÊNCIAS OBRIGATÓRIAS DA UNIÃO RELATIVAS AS EMENDAS INDIVIDUAL E VENCIMENTOS DOS AGENTES C. DE SAUDE E COMBATE A ENDEMIAS</b>	13.530.725,94
<b>RECEITA CORRENTE LIQUIDA AJUSTADA</b>	145.701.927,42
<b>DESPESA BRUTA COM PESSOAL</b>	82.946.567,74
SENTENÇAS JUDICIAIS	0,00
DESPESAS DO EXERCÍCIO ANTERIOR	600,30
INDENIZAÇÃO E RESTITUIÇÕES TRABALHISTAS	5.983.145,08
RECUSOS TRANSFERIDOS PELA UNIÃO POR INTERMÉDIO DE PROGRAMAS FEDERIAS	7.512.195,51
<b>DESPESA COM PESSOAL LIQUIDA (LRF)</b>	69.450.626,55
<b>PERCENTUAL GASTO COM PESSOAL</b>	47,67

<b>GASTOS COM AÇÕES E SERVIÇOS DE SAÚDE</b>	
RECEITAS DE IMPOSTOS E TRANSFERENCIAS	80.656.668,33
MINIMO A SER REPASSADO 15%	12.098.500,25
VALOR APLICADO EM AÇÕES E SERVIÇOS DE SAÚDE	14.394.340,83



ESTADO DE SERGIPE  
MUNICÍPIO DE TOBIAS BARRETO

PERCENTUAL APLICADO	17,85%
SUPERAVIT	2.372.759,16

## 7. PROCESSOS LICITATORIOS

Até o período auditado foram celebrados **68 (sessenta e oito) processos licitatórios, sendo: 59 (cinquenta e nove) inexigibilidades, 14 (quatorze) pregões presenciais, 2 (duas) chamadas públicas, 25 (vinte e cinco) pregões eletrônicos e 18 (dezoito) dispensas.** Todos os processos licitatórios foram analisados.

## 8. CONTRATOS E ADITIVOS

Até o período auditado foram celebrados **100 (cem) contratos, e 56 (cinquenta e seis) aditivos de contratos, sendo 86 (oitenta e seis) contratos e 48 (quarenta) aditivos da Prefeitura Municipal, 24 (vinte e quatro) contratos e 19 (dezenove) aditivos do Fundo Municipal de Saúde, e, 8 (oito) contratos e 18 (dezoito) aditivos do Fundo Municipal de Assistência.** Todos os processos licitatórios foram analisados e encontram-se em consonância com a legislação vigente.

Por fim, informamos que os elementos e documentos que serviram de base para a presente análise e o relatório estão arquivados por este órgão municipal de controle interno, a disposição dos Órgãos de Controle Externo.

### **ESTE É O RELATÓRIO.**

Tobias Barreto/SE, 04 de abril de 2024.

Documento assinado digitalmente  
 SUELI DE JESUS SILVA  
Data: 11/04/2024 12:31:50-0300  
Verifique em <https://validar.iti.gov.br>

**SUELI DE JESUS SILVA**

Secretária Municipal de Controle Interno



**ESTADO DE SERGIPE  
MUNICÍPIO DE TOBIAS BARRETO**

**PARECER**

O presente exame objetivou verificar a legalidade das transações operacionais da **PREFEITURA MUNICIPAL DE TOBIAS BARRETO**, por meio das unidades gestoras que compõem a administração direta: **FUNDO MUNICIPAL DA SAÚDE E FUNDO MUNICIPAL DE ASSISTENCIA SOCIAL**. Pela análise dos documentos postos à nossa disposição, concluímos que os procedimentos adotados pelo órgão, de uma maneira geral, encontram-se de acordo com as normas vigentes.

Tobias Barreto/SE, 04 de abril de 2024.

Documento assinado digitalmente  
 **SUELI DE JESUS SILVA**  
Data: 11/04/2024 12:15:32-0300  
Verifique em <https://validar.iti.gov.br>

**SUELI DE JESUS SILVA**

Secretária Municipal de Controle Interno



**ESTADO DE SERGIPE  
MUNICÍPIO DE TOBIAS BARRETO**

**CERTIFICADO**

Certifico para os devidos fins que o Relatório de Controle Interno relativo ao exercício de 2023, foi emitido e obedece a todos os parâmetros da Contabilidade pública, em conformidade com a legislação especial vigente que a rege a matéria em testilha, sobretudo, a Lei Federal nº 101/2000, A Lei de Responsabilidade Fiscal.

Tobias Barreto, 04 de abril de 2024.

Documento assinado digitalmente  
**gov.br** SUELI DE JESUS SILVA  
Data: 11/04/2024 12:15:32-0300  
Verifique em <https://validar.iti.gov.br>

**SUELI DE JESUS SILVA**

Secretária Municipal de Controle Interno



## RELATÓRIO Nº 01/2024 – CONTAS DE GESTÃO

**Emitente:** Unidade de Controle Interno do Poder Executivo do Município de Tobias Barreto/SE.

**Gestor responsável:** Adilson de Jesus Santos.

**Assunto:** Pronunciamento expresso e indelegável do gestor sobre as contas de governo e o parecer exarado pela Unidade de Controle Interno Exercício: 2023.

Em cumprimento ao disposto no inciso IV, do artigo 31, da Lei Complementar nº 04/1990 (Lei Orgânica do Tribunal de Contas do Estado de Sergipe), atesto haver tomado ciência do Parecer Técnico Conclusivo sobre as contas de gestão do exercício de 2023, manifestando **CONCORDÂNCIA** com o relatório produzido pelo Controle Interno.

Ratifico as informações pertinentes às contas anuais (orçamentárias, financeiras e patrimoniais), às licitações, aos contratos, aos convênios e às demais despesas analisadas, bem como em relação à avaliação dos resultados da gestão, relacionados aos instrumentos de planejamento governamental PPA, LDO e LOA.

Junte-se ao processo de prestação de contas anuais que será submetido ao julgamento do Egrégio Tribunal de Contas do Estado de Sergipe, pugnano-se pela **APROVAÇÃO DAS CONTAS ANUAIS DE GESTÃO – EXERCÍCIO DE 2023.**

É o meu pronunciamento.

Tobias Barreto/SE, 16 de abril de 2024.

**Adilson de Jesus Santos**

Prefeito Municipal de Tobias Barreto



**CONSELHO REGIONAL DE CONTABILIDADE DO ESTADO DO SERGIPE  
CERTIDÃO DE HABILITAÇÃO PROFISSIONAL**

O **CONSELHO REGIONAL DE CONTABILIDADE DO ESTADO DO SERGIPE** certifica que o(a) profissional identificado(a) no presente documento encontra-se habilitado para o exercício da profissão contábil.

**IDENTIFICAÇÃO DO REGISTRO**

NOME.....	: JOSE VALMIR DOS PASSOS
REGISTRO.....	: SE-004111/O-4
CATEGORIA.....	: TÉCNICO EM CONTABILIDADE
CPF.....	: ***.567.785-**

A falsificação deste documento constitui-se em crime previsto no Código Penal Brasileiro, sujeitando o autor à respectiva ação penal.

Emissão: SERGIPE, 26/12/2023 as 14:17:21.

Válido até: 25/03/2024.

Código de Controle: 808128.

Para verificar a autenticidade deste documento consulte o site do CRCSE.



**CONSELHO REGIONAL DE CONTABILIDADE DO ESTADO DO SERGIPE  
CERTIDÃO DE HABILITAÇÃO DE EMPRESA**

O **CONSELHO REGIONAL DE CONTABILIDADE DO ESTADO DO SERGIPE** certifica que a Organização Contábil identificada no presente documento encontra-se habilitada para o exercício da profissão contábil.

**IDENTIFICAÇÃO DO REGISTRO**

DENOMINAÇÃO.... :	CAT - CONTABILIDADE PUBLICA LTDA
NOME FANTASIA.. :	CAT-CONTABILIDADE PUBLICA
REGISTRO..... :	SE-000221/O-5
CATEGORIA..... :	SOCIEDADE SIMPLES LTDA
CNPJ..... :	08.560.935/0001-34

A falsificação deste documento constitui-se em crime previsto no Código Penal Brasileiro, sujeitando o autor à respectiva ação penal.

Emissão: SERGIPE, 26/12/2023 as 14:21:00.

Válido até: 25/03/2024.

Código de Controle: 46309.

Para verificar a autenticidade deste documento consulte o site do CRCSE.



*ESTADO DE SERGIPE*  
MUNICÍPIO DE TOBIAS BARRETO

**NOTAS EXPLICATIVAS ÀS DEMONSTRAÇÕES CONTÁBEIS E**  
**DEMONSTRATIVOS FISCAIS - CONSOLIDADOS**

Tobias Barreto, 11 de abril de 2024.

**EXERCÍCIO 2023**

**CONTEXTO OPERACIONAL**

O Município de Tobias Barreto é uma Pessoa Jurídica de direito público inscrito sob o CNPJ nº 13.119.300/0001-36 e rege-se pela sua Lei Orgânica municipal, com sede no endereço na Praça Dom José Thomaz e tendo como Gestor o Prefeito, Sr. Adilson de Jesus Santos.

A Administração compreende as Secretarias Municipais, Fundos Especiais e o Poder Legislativo.

O objetivo principal da Administração é prestar serviços a sociedade, com aplicações em programas e políticas voltadas para Educação, Saúde, Urbanização, Cultura, Assistência Social, Habitação, Transporte, Gestão Ambiental, entre outras inseridas em sua Competência Constitucional.

O objetivo do Balanço Geral é dar transparência às Contas Públicas, oferecendo aos diversos usuários, informações sobre a Gestão e contribuindo na Prestação de Contas (*accountability*) da Gestão Econômico-financeira realizada no período a que se refere, tendo informações relevantes sobre as mutações do Patrimônio Público, o desempenho financeiro, execução orçamentária, os fluxos de caixa, entre outras.

As atividades Operacionais do Fundo Municipal de Assistência Social durante o Exercício de 2023 estão amparadas pelas Leis Municipais nº 1228, de 16 de dezembro de 2021 (Lei do Plano Plurianual – PPA 2022/2025); Lei nº 1259, de 25 de julho de 2022 (Lei de Diretrizes Orçamentárias – LDO de 2023); Lei nº 1277, de 26 de dezembro de 2022 (Lei Orçamentária Anual – LOA de 2023); e pelas leis e decretos que autorizaram os créditos adicionais abertos durante este Exercício.

As Demonstrações estão apresentadas em Real, que é a moeda oficial da República Federativa do Brasil.



*ESTADO DE SERGIPE*  
MUNICÍPIO DE TOBIAS BARRETO

**BASE DE PREPARAÇÃO E ELABORAÇÃO DAS DEMONSTRAÇÕES CONTÁBEIS**

As Demonstrações Contábeis Consolidadas são elaboradas em consonância com os dispositivos da Lei nº 4.320/1964 e da Lei Complementar nº 101/2000. Observam, também, o Manual de Contabilidade Aplicada ao Setor Público (MCASP) vigente, editado pela Secretaria de Tesouro Nacional (STN) e de maneira subsidiária as Normas Brasileiras de Contabilidade do Setor Público, editadas pelo Conselho Federal de Contabilidade.

As Demonstrações são compostas por: Balanço Orçamentário (BO), Balanço Financeiro (BF), Balanço Patrimonial (BP), Demonstração das Variações Patrimoniais (DVP), Demonstração dos Fluxos de Caixa (DFC), Demonstração das Mutações do Patrimônio Líquido (DMPL) e Notas Explicativas (NE), referentes ao Exercício 2023, coincidindo, por disposição legal, com o ano civil, ou seja, de 1º de janeiro a 31 de dezembro.

Elaboradas a partir de informações constantes no Sistema Único e Integrado de Execução Orçamentária, Administração Financeira e Controle (SIAFIC) do Município, as Demonstrações Consolidam as contas dos Poderes Executivo e Legislativo, incluindo os Fundos.

**PROCESSO DE CONVERGÊNCIA E IMPLANTAÇÃO DOS PROCEDIMENTOS CONTÁBEIS PATRIMONIAIS – PIPCP**

O Brasil iniciou o processo de convergência com as Normas Internacionais de Contabilidade Aplicadas ao Setor Público (*International Public Sector Accounting Standards - IPSAS*) devido às diversas transformações no cenário mundial. Este processo visa a adoção de regras e procedimentos contábeis sob uma mesma base conceitual visando a comparabilidade da situação econômico-financeira de vários países ou de entidades do setor público nacionais e/ou internacionais.

Para iniciar a convergência no âmbito do setor público, o Ministério da Fazenda publicou a Portaria nº 184/08, que dispõe sobre os procedimentos, práticas e divulgação das demonstrações contábeis convergentes com as Normas Internacionais de Contabilidade Aplicadas ao Setor Público. A mesma portaria determinou à Secretaria do Tesouro Nacional (STN) a responsabilidade do desenvolvimento de ações para tais mudanças, sendo publicado desde então o Manual de Contabilidade Aplicado ao Setor Público (MCASP), que em sua 10ª edição, aborda os aspectos orçamentários, patrimoniais e fiscais de Contabilidade Pública



## *ESTADO DE SERGIPE* MUNICÍPIO DE TOBIAS BARRETO

através dos Procedimentos Contábeis Orçamentários (PCO), Procedimentos Contábeis Patrimoniais (PCP), Procedimentos Contábeis Específicos (PCE), Plano de Contas Aplicado ao Setor Público (PCASP) e Demonstrações Contábeis Aplicadas ao Setor Público (DCASP).

Com base no que dispõe a mencionada portaria, o Conselho Federal de Contabilidade (CFC) aprovou em 2008 as dez primeiras Normas Brasileiras de Contabilidade Aplicadas ao Setor Público (NBCASP).

Dando continuidade à convergência as IPSAS, o CFC, optou por convergir as normas brasileiras de maneira escalonada, publicou em 2016 a NBC TSP - Estrutura Conceitual, bem como a primeiras cinco normas convertidas. Em 2017 publicou cinco normas convergidas, em 2018 publicou mais onze normas convergidas, em 2019 publicou mais cinco normas, em 2020 publicou mais três normas, e em 2021 publicou mais cinco normas, consolidando o processo das informações contábeis das entidades do setor público.

No ano de 2023 houve o Comunicado técnico - CTSP01 sobre Provisões, Ativos e passivos contingentes.

Nesta linha, a Administração Municipal está trabalhando na adaptação dos seus sistemas de modo a garantir a convergência às IPSAS, bem como para atender o Plano de Implantação dos Procedimentos Contábeis Patrimoniais – PIPCP.

Para os exercícios seguintes, apresentam-se como desafios ao Município o processo de consolidação da automação de registros contábeis dos procedimentos patrimoniais já implementados, a disponibilização das alterações do sistema para o reconhecimento das obrigações com fornecedores por competência, consolidação das alterações para o reconhecimento das férias e décimo terceiro a pagar e seus encargos por competência, reavaliação e redução ao valor recuperável de todos os bens móveis e a continuidade das alterações sistêmicas para o reconhecimento e mensuração dos bens imóveis e outros ativos.

### **PRÁTICAS CONTÁBEIS ADOTADAS**

#### 1- Caixa e Equivalente de Caixa

As Disponibilidades estão mensuradas pelo valor original, acrescido dos rendimentos auferidos até a data do Balanço, bem como as aplicações financeiras de liquidez imediata são mensuradas. As atualizações apuradas são contabilizadas em Contas de Resultado.

#### 2- Créditos e dívidas

Os direitos, obrigações e os títulos de crédito são mensurados pelo valor original. Ao final do exercício é feita a atualização e os ajustes são contabilizados em contas de resultado.

#### 3- Estoques

Referem-se aos valores dos bens adquiridos pela entidade com objetivo de utilização própria no curso normal das atividades e para distribuição pelo município em atendimento da sociedade, são avaliados pelo custo médio ponderado das compras, conforme inciso III do artigo 106 da Lei 4.320/64.



## *ESTADO DE SERGIPE* MUNICÍPIO DE TOBIAS BARRETO

### 4- Imobilizado

O ativo imobilizado constitui-se de valor nominal atribuído por ocasião de suas respectivas aquisições ou construção, conforme preceitua o artigo 106, II da Lei 4.320/64. Os ganhos e perdas em alienação, transferência, furto e/ou doações são lançados na Contabilidade conforme acontecem e são incluídos no resultado do exercício.

Os ativos obtidos a títulos gratuitos (doações) são registrados pelo valor justo na data da aquisição, conforme documentação do órgão doador, sendo inserido na contabilidade através de lançamento contábil.

### 5- Reavaliação e Redução ao valor recuperável

O município ainda está aprimorando os controles patrimoniais a fim de definir os procedimentos para possibilitar a reavaliação e redução ao valor recuperável dos bens patrimoniais, para atender a Implantação dos procedimentos contábeis patrimoniais- PIPCP.

### 6- Depreciação, amortização e exaustão

O município ainda está aprimorando os controles patrimoniais a fim de definir os procedimentos para possibilitar a reavaliação e redução ao valor recuperável dos bens patrimoniais, para atender a Implantação dos procedimentos contábeis patrimoniais- PIPCP.

### 7- Valores restituíveis

Compreende obrigações da entidade junto a terceiros com vencimento até o fechamento do exercício. O registro contábil das retenções ocorre na conta valores restituíveis no momento do pagamento ao fornecedor.

### 8- Passivos sem execução Orçamentária

Todas as obrigações, independentemente da execução orçamentária da despesa, devem ser reconhecidas observando o regime de competência e as NBCs TSP.

### 9- Distinção entre Circulante e não Circulante

A política Contábil adotada evidencia como circulante os direitos e as obrigações com valores de realização até doze meses após a data das demonstrações contábeis, sendo que os demais direitos e as demais obrigações são classificados como não circulantes. Os ingressos extraorçamentários, tais como cauções e outras entradas compensatórias, são considerados como circulante, independente do prazo de devolução do recurso.

### 10- Receitas

Pelo enfoque Patrimonial, foi utilizado como critério para o reconhecimento o impacto da situação líquida patrimonial, baseado no Princípio Contábil da Competência e Oportunidade.





## *ESTADO DE SERGIPE* MUNICÍPIO DE TOBIAS BARRETO

Pelo enfoque Orçamentário, o critério de escrituração e registro das receitas, obedeceu o art.35,I, da Lei nº4.320/64, ou seja, pertencem ao exercício financeiro as receitas nele arrecadadas, no momento do ingresso efetivo em Caixa.

### 11- Despesas

Pelo enfoque Patrimonial, as despesas refletidas nas Demonstrações foram registradas com base, exclusivamente, em fatos geradores econômicos e patrimoniais ocorridos no exercício, independentemente de correspondentes e efetivos pagamentos, podendo os valores serem ou não oriundos de Execução Orçamentária.

Pelo enfoque Orçamentário, a despesa foi reconhecida pelos valores empenhados conforme art. 35 da Lei 4320/64.

### 12- Restos a Pagar

Os Restos a Pagar inscritos como Não Processados, quando liquidados e não pagos em exercício posterior ao da inscrição, passam a ser controlados como Restos a Pagar Processados.

Os Restos a Pagar inscritos como Processados, que não foram pagos ou cancelados até o encerramento do exercício, permanecem registrados no Passivo Financeiro.

### 13- Apuração do Resultado

De acordo com o art.101 da Lei 4.320/64 “Os resultados gerais do exercício serão demonstrados no Balanço Orçamentário, no Balanço Financeiro, no Balanço Patrimonial, na Demonstração das Variações Patrimoniais, além de outros demonstrativos”.

13.1- Resultado Patrimonial: Confronto entre Variações Patrimoniais Aumentativas (VPA) e Variações Patrimoniais Diminutivas (VPD), de acordo com a ocorrência do seu fato gerador.

As VPAs são reconhecidas quando for provável que benefícios econômicos ou potencial de serviços fluirão para o município e quando puderem ser mensurados confiavelmente.

As VPDs são reconhecidas quando for provável que ocorrerá decréscimos nos benefícios econômicos ou no potencial de serviços para a entidade, implicando a saída de recursos, redução de ativos e assunção de passivos.

A apuração se dá pelo encerramento das contas de VPA e VPD em contrapartida com uma conta de apuração. Após apuração, o resultado é transferido para a conta de “Superávit/Déficit do Exercício”.

13.2- Resultado Orçamentário: Confronto entre as Receitas Orçamentárias Arrecadadas e Despesas Orçamentárias Empenhadas, observando também o Uso de Recursos de Superávit do Exercício Anterior e/ou reabertura de Créditos Adicionais Especiais. O superávit ou Déficit é apresentado no próprio Balanço Orçamentário.

13.3- Resultado Financeiro: Confronto entre Ingressos e Dispêndios, Orçamentários e Extraorçamentários que ocorreram durante o Exercício e alteraram as disponibilidades do município.



**ESTADO DE SERGIPE**  
**MUNICÍPIO DE TOBIAS BARRETO**

**NOTAS ÀS DEMONSTRAÇÕES CONTÁBEIS**

**DO BALANÇO ORÇAMENTÁRIO**

Evidencia as Receitas previstas e Despesas fixadas em confronto com as realizadas.

A Dotação Inicial Prevista na LOA (Lei Orçamentária Anual) foi de R\$157.000.000,00, após as movimentações de créditos adicionais, a Dotação Atualizada em 31/12/2023 foi de R\$170.347.000,00.

**RESULTADO ORÇAMENTÁRIO**

O resultado do período foi Superavitário em R\$784.652,20, representado pela diferença entre a receita arrecadada e a despesa empenhada.

Na coluna “Previsão Atualizada”, os valores em relação a Lei Orçamentária Anual (LOA) foram atualizados em função dos reflexos da reestimativa de receita utilizada para abertura de Créditos Adicionais e novas naturezas de receitas.

Detalhamento da execução da Receita e Despesa por Categoria			
Identificação dos Recursos	Receita Arrecadada (R\$)	Despesa Empenhada (R\$)	Resultado Orçamentário (R\$)
Corrente	R\$159.232.653,36	R\$169.680.363,01	- R\$10.447.709,65
Capital	R\$11.232.361,85	R\$6.426.378,73	R\$4.805.983,12
Total	R\$170.465.015,21	R\$169.680.363,01	R\$784.652,20

**ALTERAÇÕES ORÇAMENTÁRIAS**

Ajustes na Programação Orçamentária originalmente aprovada através da Lei Orçamentária Anual (LOA).

Detalhamento das Alterações Orçamentárias				
Legislação	Tipo de crédito	% Autorizado	Limite (R\$)	Utilizado (R\$)
1277/2022	Suplementar	80%	R\$125.600.000,00	R\$120.656.315,87
Total Suplementar		80%	R\$125.600.000,00	R\$120.656.315,87



**ESTADO DE SERGIPE**  
**MUNICÍPIO DE TOBIAS BARRETO**

1306/2023	Especial	0,30538%	R\$479.447,31	R\$461.524,64
-----------	----------	----------	---------------	---------------

O excesso apurado no exercício foi de R\$13.465.015,21, sendo utilizado R\$13.347.000,00 no exercício atual.

**INSCRIÇÕES DE RESTOS A PAGAR**

Despesas empenhadas e não pagas até o final do exercício financeiro, sendo classificadas como Restos a Pagar Processados e Restos a pagar não processados.

Os Restos a Pagar processados são aqueles em que a despesa percorreu os estágios de empenho e liquidação, restando apenas o pagamento. Por sua vez, os Restos a Pagar não processados correspondem às despesas empenhadas e que não foram liquidadas até 31/12.

Detalhamento da inscrição de Restos a Pagar					R\$
Categoria da despesa	Despesas Empenhadas (a)	Despesas Liquidadas (b)	Despesas pagas (c)	RP Não Processados (a-b)	RP Processados (b-c)
Corrente	R\$163.253.984,28	R\$162.531.199,68	R\$153.096.317,34	R\$722.784,60	R\$9.434.882,34
Capital	R\$6.426.378,73	R\$6.372.624,04	R\$6.174.432,04	R\$53.754,69	R\$558.192
Total	R\$169.680.363,01	R\$168.903.823,72	R\$159.270.749,38	R\$776.539,29	R\$9.993.074,34

**EXECUÇÃO DE RESTOS A PAGAR INCRITOS EM EXERCÍCIOS ANTERIORES**



**ESTADO DE SERGIPE**  
**MUNICÍPIO DE TOBIAS BARRETO**

Evidenciados os valores nos anexos I e II do Balanço Orçamentário, detalham se houve liquidações de RP Não processados, bem como pagamento e cancelamento dos Restos a pagar inscritos em exercícios anteriores.

No Balanço Orçamentário disponibilizado no SAGRES, não consta anexos I e II, obrigatórios de acordo com a estrutura estabelecida pelo Manual de Contabilidade aplicada ao Setor Público, sendo demonstrados abaixo:

Ágape Sistemas - AgGestor

MUNICÍPIO DE TOBIAS BARRETO  
Av. 7 de Junho, 676, CENTRO  
CEP: 49.300-000  
CNPJ: 13.119.300/0001-36

Página 1 de 1

**BALANÇO ORÇAMENTÁRIO - DEMONSTRATIVO DE EXECUÇÃO DOS RESTOS A PAGAR PROCESSADOS E NÃO PROCESSADOS LIQUIDADOS - CONSOLIDADO (Anexo 12.2 da Lei 4.320/64)**

Consolidado até: 31/12/2023

RESTOS A PAGAR PROCESSADOS E NÃO PROCESSADOS LIQUIDADOS	INSCRITOS		PAGOS (C)	CANCELADOS (D)	SALDO (E)=(A+B-C-D)
	EM EXERCÍCIOS ANTERIORES (A)	EM 31/DEZ/2022 (B)			
DESPESAS CORRENTES	3.022.241,76	3.839.842,18	3.239.807,17	4.044,94	3.618.231,83
PESSOAL E ENCARGOS SOCIAIS	1.271.024,04	4.410,44	4.410,44	0,00	1.271.024,04
OUTRAS DESPESAS CORRENTES	1.751.217,72	3.835.431,74	3.235.396,73	4.044,94	2.347.207,79
DESPESAS DE CAPITAL	237.403,52	378.863,63	332.084,28	0,00	284.182,87
INVESTIMENTOS	237.403,52	378.863,63	332.084,28	0,00	284.182,87
AMORTIZACAO DA DIVIDA	0,00	0,00	0,00	0,00	0,00
<b>TOTAL</b>	<b>3.259.645,28</b>	<b>4.218.705,81</b>	<b>3.571.891,45</b>	<b>4.044,94</b>	<b>3.902.414,70</b>

TOBIAS BARRETO(SE), 31 DE DEZEMBRO DE 2023

**ADILSON DE JESUS SANTOS:14889358587**  
148.893.585-87 - ADILSON DE JESUS SANTOS  
PREFEITO

**JOSE VALMIR DOS PASSOS:11656778572**  
116.567.785-72 - JOSÉ VALMIR DOS PASSOS CRC: 4.111/SE  
TÉCNICO CONTÁBIL

Ágape Sistemas - AgGestor

MUNICÍPIO DE TOBIAS BARRETO  
Av. 7 de Junho, 676, CENTRO  
CEP: 49.300-000  
CNPJ: 13.119.300/0001-36

Página 1 de 1

**BALANÇO ORÇAMENTÁRIO - DEMONSTRATIVO DE EXECUÇÃO DOS RESTOS A PAGAR PROCESSADOS E NÃO PROCESSADOS LIQUIDADOS - CONSOLIDADO (Anexo 12.2 da Lei 4.320/64)**

Consolidado até: 31/12/2023

RESTOS A PAGAR PROCESSADOS E NÃO PROCESSADOS LIQUIDADOS	INSCRITOS		PAGOS (C)	CANCELADOS (D)	SALDO (E)=(A+B-C-D)
	EM EXERCÍCIOS ANTERIORES (A)	EM 31/DEZ/2022 (B)			
DESPESAS CORRENTES	3.022.241,76	3.839.842,18	3.239.807,17	4.044,94	3.618.231,83
PESSOAL E ENCARGOS SOCIAIS	1.271.024,04	4.410,44	4.410,44	0,00	1.271.024,04
OUTRAS DESPESAS CORRENTES	1.751.217,72	3.835.431,74	3.235.396,73	4.044,94	2.347.207,79
DESPESAS DE CAPITAL	237.403,52	378.863,63	332.084,28	0,00	284.182,87
INVESTIMENTOS	237.403,52	378.863,63	332.084,28	0,00	284.182,87
AMORTIZACAO DA DIVIDA	0,00	0,00	0,00	0,00	0,00
<b>TOTAL</b>	<b>3.259.645,28</b>	<b>4.218.705,81</b>	<b>3.571.891,45</b>	<b>4.044,94</b>	<b>3.902.414,70</b>

TOBIAS BARRETO(SE), 31 DE DEZEMBRO DE 2023

**ADILSON DE JESUS SANTOS:14889358587**  
148.893.585-87 - ADILSON DE JESUS SANTOS  
PREFEITO

**JOSE VALMIR DOS PASSOS:11656778572**  
116.567.785-72 - JOSÉ VALMIR DOS PASSOS CRC: 4.111/SE  
TÉCNICO CONTÁBIL



**ESTADO DE SERGIPE**  
**MUNICÍPIO DE TOBIAS BARRETO**

**DO BALANÇO FINANCEIRO**

Evidencia as Receitas e Despesas Orçamentárias, bem como ingressos e dispêndios extraorçamentários, conjugados com saldos de caixa do exercício anterior e os que se transfere para o exercício seguinte.

**RESULTADO FINANCEIRO**

O resultado do período foi Superávit em R\$11.029.381,96, representado pela variação das disponibilidades no final do exercício e no início do exercício.

Detalhamento do Resultado Financeiro		R\$
Descrição	31/12/2023	31/12/2022
Saldo em espécie para o exercício seguinte	R\$16.012.099,58	R\$4.982.717,62
(-) Saldo em espécie do exercício anterior	R\$4.982.717,62	R\$7.365.416,09
Resultado financeiro do exercício	R\$11.029.381,96	-R\$2.382.698,47

- a) Ingressos e dispêndios orçamentários: representam as receitas orçamentárias recebidas e as despesas orçamentárias empenhadas no exercício.
- b) Transferências financeiras recebidas e concedidas: representam os recebimentos e repasses às entidades da Administração direta e/ou indireta a fim de subsidiar despesas orçamentárias.
- c) Recebimentos e pagamentos extraorçamentários: representam as movimentações de Restos a pagar, depósitos e outras operações.

**DETALHAMENTO DAS DEDUÇÕES DE RECEITAS**

No balanço financeiro as receitas são liquidas de dedução, fazendo-se necessário o detalhamento abaixo apresentado:



**ESTADO DE SERGIPE**  
**MUNICÍPIO DE TOBIAS BARRETO**

Especificação	Receita Orçamentária (R\$)	Dedução da Receita (R\$)	Saldo
<b>Ordinárias</b>			
FPM	R\$55.845.352,32	R\$10.163.429,44	R\$45.681.922,88
ITR	R\$17.359,92	R\$3.471,84	R\$13.888,08
ICMS	R\$11.602.061,74	R\$2.317.334,81	R\$9.284.726,93
IPVA	R\$3.309.835,18	R\$661.965,17	R\$2.647.870,01
IPI	R\$5.996,20	R\$1.199,19	R\$4.797,01
Total para formação do FUNDEB		R\$13.147.400,45	
<b>Vinculadas</b>			
FUNDEB	R\$49.242.147,42	R\$14.905,63	R\$49.227.241,79
<b>TOTAL</b>	<b>R\$49.242.147,42</b>	<b>R\$14.905,63</b>	<b>R\$49.227.241,79</b>

**DET**

**ALHAMENTO DAS TRANSFERÊNCIAS CONCEDIDAS E RECEBIDAS**

Órgão	Transferências concedidas (R\$)	Transferências recebidas (R\$)
Poder Legislativo	R\$5.701.580,76	R\$3.328,60
Fundo Mun. de Assistência Social	R\$4.319.453,71	R\$0,00
Fundo Municipal de Saúde	R\$15.866.510,88	R\$326.000,00
<b>Total</b>	<b>R\$25.887.545,35</b>	<b>R\$329.328,60</b>

**DETALHAMENTO DOS RECEBIMENTOS EXTRAORÇAMENTÁRIOS**

Plano Conta Consolidado	Valor R\$
Salário Família	R\$52.370,58
Salário Maternidade	R\$251.254,43
Realizável INSS Câmara	R\$25.559,85
INSS Servidores	R\$6.888.021,54
INSS Prestação de Serviços	R\$5.351,82
IRRF	R\$8.588.194,35





*ESTADO DE SERGIPE*  
**MUNICÍPIO DE TOBIAS BARRETO**

DEPÓSITO JUDICIAL	R\$4.851,30
ISS	R\$71.756,52
Pensão Alimentícia	R\$172.064,26
CARTÃO TEM	R\$45.213,96
Instituto de Previdencia Serv. Pub. Mun. Penedo	R\$ 765,15
DESCONTO JUDICIAL	R\$8.223,81
SINTESE	R\$238.985,84
PENHORA	R\$18.060,51
EMPRÉSTIMO BANCO BANESE	R\$324.417,70
FALTAS – SERVIDORES	R\$52.994,66
13º SALÁRIO	R\$2.667,75
IRRF – SERVIÇOS	R\$75,24
EMPRÉSTIMO CAIXA	R\$292.194,34
CONTRIBUIÇÃO SINDICAL	R\$186.34,60
EMPRÉSTIMO CAIXA ECONOMICA FEDERAL	R\$5.412.204,89
EMPRÉSTIMO BRADESCO	R\$629.715,53
DESCONTO DE PAGAMENTO INDEVIDO	R\$9.766,10
DESCONTO DE AVISO PRÉVIO	R\$6.133,98
<b>Total</b>	<b>R\$23.287.168,71</b>

**DETALHAMENTO DOS PAGAMENTOS EXTRAORÇAMENTÁRIOS**

<b>Plano Conta Consolidado</b>	<b>Valor</b>	<b>R\$</b>
Salário Família		R\$53.974,72
Salário Maternidade		R\$251.500,29
Realizável INSS Câmara		R\$25.559,85
INSS Servidores		R\$8.371.722,94
INSS Prestação de Serviços		R\$0,00



*ESTADO DE SERGIPE*  
**MUNICÍPIO DE TOBIAS BARRETO**

IRRF	R\$8.602.533,28
DEPÓSITO JUDICIAL	R\$2.510,77
ISS	R\$70.480,75
Pensão Alimentícia	R\$173.083,42
CARTÃO TEM	R\$38.334,98
Instituto de Previdencia Serv. Pub. Mun. Penedo	R\$2.005,94
DESCONTO JUDICIAL	R\$8.223,81
SINTESE	R\$192.494,31
PENHORA	R\$18.816,98
EMPRÉSTIMO BANCO BANESE	R\$324.417,70
FALTAS – SERVIDORES	R\$52.994,66
13º SALÁRIO	R\$2.667,75
IRRF – SERVIÇOS	R\$0,00
EMPRÉSTIMO CAIXA	R\$292.194,34
CONTRIBUIÇÃO SINDICAL	R\$189.978,05
EMPRÉSTIMO CAIXA ECONOMICA FEDERAL	R\$5.135.343,74
EMPRÉSTIMO BRADESCO	R\$25.205,59
DESCONTO DE PAGAMENTO INDEVIDO	R\$9.766,10
DESCONTO DE AVISO PRÉVIO	R\$6.133,98
<b>Total</b>	<b>R\$23.849.943,95</b>

**DO BALANÇO PATRIMONIAL**

Evidencia a situação patrimonial em 31/12, permitindo conhecer qualitativa e quantitativamente a composição dos bens e direitos (ativos), das obrigações (passivos) e dos capitais, reservas e resultados acumulados (Patrimônio Líquido).

**RESULTADO PATRIMONIAL**

O resultado do período foi Déficit em R\$ 2.434.678,13, representado pela diferença negativa entre Ativo financeiro e o Passivo financeiro, detalhado em anexo a esse demonstrativo.



**ESTADO DE SERGIPE**  
**MUNICÍPIO DE TOBIAS BARRETO**

- a) **Ativo financeiro:** compreende os créditos e valores realizáveis independentemente de autorização orçamentária e os valores numerários.
- b) **Passivo financeiro:** compreende as dívidas fundadas e outros pagamentos de curto prazo que independem de autorização orçamentária.

**ATIVO CIRCULANTE**

- a) **Caixa e Equivalente de caixa:** contemplam o numerário e os ingressos nas contas correntes bancárias para aplicação nas operações da entidade, e ainda os depósitos restituíveis que são ativos financeiros de natureza extraorçamentárias e que representam entradas transitórias, visto que em momento posterior os valores serão devolvidos aos respectivos depositantes.

<b>Órgão</b>	<b>Valor</b>	<b>R\$</b>
<b>Prefeitura</b>		<b>R\$12.919.012,13</b>
<b>Assistência Social</b>		<b>R\$793.722,95</b>
<b>Saúde</b>		<b>R\$2.291.044,22</b>
<b>Câmara Municipal</b>		<b>R\$8.320,28</b>
<b>Total</b>		<b>R\$16.012.099,58</b>

**Os arquivos apresentados no item 39 representam apenas a unidade Prefeitura Municipal, não estando consolidado, por esse motivo os extratos de aplicação e conciliação foram encaminhados a essa Corte de Contas da mesma forma.**

**Cabe destacar ainda que o saldo apresentado neste item não é o mesmo saldo do extrato OFX ( banco) e sim o saldo contábil, devendo ser verificada a respectiva diferença nas conciliações encaminhadas.**

- b) **Créditos de curto prazo:** Depósitos restituíveis e valores vinculados e outros créditos a receber

<b>Créditos de Curto Prazo</b>	<b>Valor Consolidado</b>	<b>R\$</b>
<b>Salário Família</b>		<b>R\$6.460,56</b>



*ESTADO DE SERGIPE*  
**MUNICÍPIO DE TOBIAS BARRETO**

<b>Salário maternidade</b>	<b>R\$6.967,14</b>
<b>Total</b>	<b>R\$13.427,70</b>

c) **Estoques:** Saldos de materiais no Almoxarifado

<b>Órgão</b>	<b>Valor</b>	<b>R\$</b>
<b>Prefeitura</b>		<b>R\$0,00</b>
<b>Assistência Social</b>		<b>R\$0,00</b>
<b>Saúde</b>		<b>R\$109.424,27</b>
<b>Câmara Municipal</b>		<b>\$5.580,31</b>
<b>Total</b>		<b>R\$115.004,58</b>

**ATIVO NÃO CIRCULANTE**

- a) **Ativo realizável a longo prazo:** representada pela dívida ativa do município, constituída de taxas e impostos vencidos e não pagos. Os créditos inscritos em dívida ativa, embora gozem de diversas prerrogativas jurídicas que ampliam significativamente as possibilidades de cobrança, apresentam por certo grande probabilidade de conterem em seu escopo créditos que não se realizarão.
- b) **Imobilizado:** compreende os direitos que tenham por objeto, bens moveis e imóveis, destinados à manutenção das atividades do município.

<b>Órgão</b>	<b>Valor dos bens móveis R\$</b>	<b>Valor dos bens imóveis R\$</b>
<b>Prefeitura</b>	<b>R\$10.814.655,75</b>	<b>R\$45.319.665,33</b>
<b>Assistência Social</b>	<b>R\$661.024,49</b>	<b>R\$0,00</b>
<b>Saúde</b>	<b>R\$4.042.214,05</b>	<b>R\$3.244.026,60</b>
<b>Câmara Municipal</b>	<b>R\$661.060,89</b>	<b>R\$703.373,27</b>
<b>Total</b>	<b>R\$16.178.955,18</b>	<b>R\$49.267.065,20</b>



*ESTADO DE SERGIPE*  
**MUNICÍPIO DE TOBIAS BARRETO**

**PASSIVO CIRCULANTE**

- a) **Obrigações trabalhistas, previdenciárias e assistenciais a pagar de curto prazo:** obrigações com vencimentos de curto prazo referente a folha de pagamento e encargos.

Órgão	Valor	R\$
Prefeitura		R\$1.131.886,68
Assistência Social		R\$13.440,89
Saúde		R\$448.127,41
Câmara Municipal		R\$40.758,08
<b>Total</b>		<b>R\$1.634.213,06</b>

O INSS parcelado, tanto PATRONAL quanto SEGURADO está sendo registrado em apenas uma conta contábil, pois não existe detalhamento. (2.1.1.4.1.98.00)

- b) **Fornecedores a pagar de curto prazo:** é representado pelos diversos **empenhos liquidados**, cujo vencimento se dará no exercício subsequente, anteriormente denominado de “**Restos a pagar processados**”.

c)

Órgão	Valor	R\$
Prefeitura		R\$9.185.451,42
Assistência Social		R\$375.423,86
Saúde		R\$2.345.948,60
Câmara Municipal		R\$0,00
<b>Total</b>		<b>R\$11.906.823,88</b>

- d) **Demais obrigações a pagar de curto prazo:** é composto pelas contas de **consignações**, depósitos e cauções, outros depósitos.

Órgão	Valor	R\$
Prefeitura		R\$1.603.973,04
Assistência Social		R\$59.822,87



*ESTADO DE SERGIPE*  
**MUNICÍPIO DE TOBIAS BARRETO**

<b>Saúde</b>	<b>R\$164.669,49</b>
<b>Câmara Municipal</b>	<b>R\$49.733,44</b>
<b>Total</b>	<b>R\$1.878.198,84</b>

**PASSIVO NÃO CIRCULANTE**

**a) Obrigações a longo prazo:**

O INSS parcelado, tanto PATRONAL quanto SEGURADO estão sendo registrados em apenas uma conta contábil, pois não existe detalhamento. ( 2.2.1.4.1.99.00).

O parcelamento com precatórios estão sendo registrados na seguinte conta contábil (2.2.3.1.1.07.02).

O parcelamento com Sulgipe e Pasep estão sendo registrados em apenas uma conta contábil, pois não existe detalhamento (2.2.3.1.1.10.03).

**PATRIMÔNIO LÍQUIDO**

**a) Resultado acumulado:** houve um déficit no Resultado Acumulado, tendo uma diminuição, comparado ao exercício anterior.

**b) Resultado do exercício:** -R\$89.522.689,51.

**QUADRO DOS ATIVOS E PASSIVOS FINANCEIROS E PERMANENTES**

Apresenta os ativos e passivos financeiros e permanentes, de acordo com o disposto no art. 105 da Lei nº 4.320/1964. A Lei nº 4.320/1964 confere viés orçamentário ao Balanço Patrimonial ao separar o ativo e o passivo em dois grupos, Financeiro e Permanente, em função da dependência ou não de autorização legislativa ou orçamentária para realização dos itens que o compõem. Por isso, as estruturas das demonstrações contábeis contidas nos anexos da Lei nº 4.320/1964 foram alteradas pela Portaria STN nº 438/2012, em consonância com os novos padrões da Contabilidade Aplicada ao Setor Público (CASP). A partir de então apresentado o Quadro dos Ativos e Passivos Financeiros e Permanentes em atendimento ao disposto na referida lei.





*ESTADO DE SERGIPE*  
**MUNICÍPIO DE TOBIAS BARRETO**

O detalhe e valores dessas contas podem ser verificados no Demonstrativo da dívida flutuante e dívida fundada presente neste balanço.

**DO DEMONSTRATIVO DE VARIAÇÕES PATRIMONIAIS**

Evidencia as alterações ocorridas no Patrimônio do município durante exercício financeiro, resultantes ou independentes da execução orçamentária. A DVP revela o **resultado patrimonial**, que pode ser positivo ou negativo, dependendo do resultado líquido das variações positivas e negativas.

**RESULTADO PATRIMONIAL DO EXERCÍCIO**

O resultado do período foi Déficit em R\$ 89.522.689,51, representado pela diferença negativa entre as Variações Patrimoniais Aumentativas (VPA) e as Variações Patrimoniais Diminutivas (DVP).

Não houve redução ao valor recuperável no ativo imobilizado, baixas de investimento e/ou constituição ou reversão de provisões.

**Receita pelo líquido**

Total VPA: R\$219.560.066,21 – Total VPD: R\$309.082.755,72 = Resultado do exercício - R\$89.522.689,51

Concluimos que o resultado não foi modificado, apenas a contabilização foi diferente.

**DO DEMONSTRATIVO DO FLUXO DE CAIXA**

Evidencia a capacidade da entidade em gerar caixa e equivalentes de caixa e da utilização de recursos próprios e de terceiros em suas atividades, sendo composta pelos fluxos de atividades operacionais, de investimentos e de financiamentos, de modo a apurar a geração líquida de caixa e equivalente de caixa.

**RESULTADO DA GERAÇÃO LÍQUIDA DE CAIXA**

O resultado do período foi Superávit em R\$ 11.029.381,96, representado pela diferença positiva entre o Saldo de Caixa do Exercício anterior e atual.

<b>Descrição</b>	<b>Ingressos</b>	<b>Desembolsos</b>	<b>Resultado</b>
------------------	------------------	--------------------	------------------



**ESTADO DE SERGIPE**  
**MUNICÍPIO DE TOBIAS BARRETO**

<b>Atividade Operacional</b>	<b>R\$208.554.871,03</b>	<b>R\$202.583.418,88</b>	<b>R\$5.971.452,15</b>
<b>Atividade de Investimento</b>	<b>R\$11.232.361,85</b>	<b>R\$5.176.087,50</b>	<b>R\$6.056.274,35</b>
<b>Atividade de Financiamento</b>	<b>R\$0,00</b>	<b>R\$0,00</b>	<b>R\$0,00</b>
<b>Geração Líquida de Caixa e Equivalente de Caixa</b>			<b>R\$11.029.381,96</b>

**DO DEMONSTRATIVO DE MUTAÇÕES DO PATRIMÔNIO LÍQUIDO**

Evidencia mutações ocorridas no Patrimônio Líquido da Entidade.

**RESULTADO DA DMPL**

O resultado do período foi Déficit em R\$ 61.112.004,36, representado pela diferença entre o resultado acumulado do exercício anterior e o exercício atual, detalhando-se da seguinte forma:

<b>Descrição</b>	<b>31/12/2023 (R\$)</b>	<b>31/12/2022 (R\$)</b>
<b>Resultado do Exercício</b>	<b>-R\$89.522.689,51</b>	<b>-R\$4.294.554,42</b>
<b>Resultado de Exercícios anteriores</b>	<b>R\$28.410.685,15</b>	<b>R\$32.705.239,57</b>
<b>Ajustes de Exercícios anteriores</b>	<b>R\$0,00</b>	<b>R\$0,00</b>
<b>Total</b>	<b>-R\$61.112.004,36</b>	<b>R\$28.410.685,15</b>

**2.3.7.1.1.01.00** - Registra os superávits ou déficits do exercício da administração direta, autarquias, fundações e fundos, o valor descrito nesta nota explicativa pode ser confrontado com o resultado do anexo das variações patrimoniais;

**2.3.7.1.1.02.00** - Registra os superávits ou déficits acumulados de exercícios anteriores da administração direta, autarquias, fundações e fundos, o valor descrito nessa nota explicativa pode ser confrontado com o resultado acumulado do exercício anterior do anexo balanço patrimonial.

**2.3.7.1.1.03.00** - Registra o saldo decorrente de efeitos da mudança de critério contábil ou da retificação de erro imputável a determinado exercício anterior, e que não possam ser atribuídos a fatos subsequentes. Serão Registrados nesta conta os ajustes da administração direta, autarquias, fundações e fundos, o valor descrito nesta nota é composto pela despesa executada no elemento: 92 – Despesas de Exercícios Anteriores, abaixo descrição conforme MCASP: Despesas orçamentárias com o cumprimento



**ESTADO DE SERGIPE**  
**MUNICÍPIO DE TOBIAS BARRETO**

do disposto no art. 37 da Lei nº 4.320/1964, que assim estabelece: Art. 37. As despesas de exercícios encerrados, para as quais o orçamento respectivo consignava crédito próprio, com saldo suficiente para atendê-las, que não se tenham processado na época própria, bem como os Restos a Pagar com prescrição interrompida e os compromissos reconhecidos após o encerramento do exercício correspondente, poderão ser pagos à conta de dotação específica consignada no orçamento, discriminada por elemento, obedecida, sempre que possível, a ordem cronológica.

**DAS INFORMAÇÕES COMPLEMENTARES**

<b>Detalhamento dos restos a pagar por órgão</b>			
<b>Órgão</b>	<b>Restos a pagar processados</b>	<b>Restos a pagar não processados</b>	<b>Total</b>
<b>Prefeitura</b>	<b>2.494.656,86</b>	<b>10.317.338,10</b>	<b>12.811.994,96</b>
<b>Fundo de Assistência</b>	<b>388.864,75</b>	<b>114.069,01</b>	<b>502.933,76</b>
<b>Fundo de Saúde</b>	<b>423.943,76</b>	<b>2.794.076,01</b>	<b>3.218.019,77</b>
<b>Câmara Municipal</b>	<b>40.758,08</b>	<b>8.300,00</b>	<b>49.058,08</b>
<b>Total</b>	<b>13.541.036,94</b>	<b>3.040.969,63</b>	<b>16.582.006,57</b>

**DOS DEMONSTRATIVOS FISCAIS**

- a) Relatório Resumido de Execução Orçamentária (RREO): ajuda a compreender a situação fiscal do município, com dados sobre a execução orçamentária da receita e da despesa. A publicação do RREO é exigência da Constituição Federal exige em seu artigo 165, §3, e as normas para sua elaboração e publicação foram estabelecidas pela Lei de Responsabilidade Fiscal.
- b) Relatório de Gestão Fiscal (RGF): é um dos instrumentos de Transparência da Gestão Fiscal criados pela Lei de Responsabilidade Fiscal (LRF). O RGF objetiva o controle, o monitoramento e a publicidade do cumprimento dos limites estabelecidos pela LRF: Despesas com Pessoal, Dívida Consolidada Líquida, Concessão de Garantias e Contratação de Operações de Crédito.

**RREO**

- a) **Balço Orçamentário:** detalhado anteriormente nessas notas explicativas;



**ESTADO DE SERGIPE**  
**MUNICÍPIO DE TOBIAS BARRETO**

- b) **Receita Corrente Líquida (RCL)** de 2023 totalizou R\$ 159.232.653,36, sendo a ajustada para fins de cálculo de dívida R\$ 150.532.653,36 e a ajustada para fins de cálculo de pessoal R\$145.701.927,42;
- c) **Resultado Primário** acima da linha (Sem RPPS) apurado foi de R\$ 7.395.201,61.
- d) **Resultado Nominal** abaixo da Linha (Sem RPPS) totalizou -R\$96.514.279,29.
- e) Despesas com **Manutenção e Desenvolvimento do Ensino** – foram aplicados R\$27.981.969,28, correspondendo a 32,66% das Receitas de Impostos e Transferências Constitucionais;
- f) Aplicação do **FUNDEB na Remuneração do Magistério** – totalizou R\$ 43.588.233,25, o correspondente a 87,81% do recurso. Restando um percentual de -4,93% não utilizado.
- g) Aplicação de **Complementação da União ao FUNDEB (VAAT)**, num total de R\$47.896,40 referente aos 15% e R\$ 392.895,29 referente aos 50%.
- h) Aplicados R\$14.471.259,41 em despesas com **Ações e Serviços Públicos de Saúde**, ultrapassando em 2,49% o mínimo constitucional de 15%, uma vez que corresponderam a 17,49% das Receitas de Impostos e Transferências Constitucionais;

**RGF**

- a) A **Despesa Total com Pessoal** no exercício de 2023 foi de R\$69.450.626,55, correspondentes a 47,67% da Receita Corrente Líquida ajustada para este fim;
- b)
- c) A **Dívida Consolidada Líquida** do período importou em R\$141.666.525,76, o correspondente a apenas 94,11% da Receita Corrente Líquida ajustada para este fim;  
Os valores detalhados podem ser verificados através do Sistema de Análise da Dívida Pública, Operações de Crédito e Garantias da União, Estado e Município – SADIPEM.
- d) Os valores relativos aos **Restos a Pagar** Anteriores ao Exercício e do Exercício constam anteriormente nestas Notas Explicativas.

**CONSIDERAÇÕES FINAIS**

As demonstrações contábeis foram elaboradas atendendo a Lei Federal 4.320, de 17 de março de 1964, as Normas Brasileiras de Contabilidade Aplicadas ao Setor Público, conforme exigências do Tribunal de Contas de Sergipe, TCE/SE

ADILSON DE JESUS SANTOS  
PREFEITO

JOSÉ VALMIR DOS PASSOS  
CRC/SE 4.111



**PODER LEGISLATIVO  
CÂMARA MUNICIPAL DE TOBIAS BARRETO**

**DECLARAÇÃO**

Declaramos para os devidos fins, que nesta data, o **Fundo Municipal de Assistência Social de Tobias Barreto**, deu entrada neste Poder Legislativo Municipal de uma via da **Prestação de Contas do Exercício de 2023**, conforme estabelece o § 3º do Art. 31 da Constituição Federal, a fim de que seja colocada a disposição dos contribuintes pelo prazo de 60 (sessenta) dias para exame e apreciação, o qual poderá questionar-lhes a legitimidade, nos termos da Lei.

Tobias Barreto/Se, 7º de março de 2024

**JOÃO OLEGÁRIO DE MATOS NETO**  
*Presidente*



**PODER LEGISLATIVO  
CÂMARA MUNICIPAL DE TOBIAS BARRETO**

## **DECLARAÇÃO**

Declaramos para os devidos fins, que nesta data, a **Prefeitura de Tobias Barreto**, deu entrada neste Poder Legislativo Municipal de uma via da **Prestação de Contas do Exercício de 2023**, conforme estabelece o § 3º do Art. 31 da Constituição Federal, a fim de que seja colocada a disposição dos contribuintes pelo prazo de 60 (sessenta) dias para exame e apreciação, o qual poderá questionar-lhes a legitimidade, nos termos da Lei.

Tobias Barreto/Se, 20 de março de 2024

**JOÃO OLEGÁRIO DE MATOS NETO**  
*Presidente*





**PODER LEGISLATIVO**  
**CÂMARA MUNICIPAL DE TOBIAS BARRETO**

**DECLARAÇÃO**

Declaramos para os devidos fins, que nesta data, o **Fundo Municipal de Saúde de Tobias Barreto**, deu entrada neste Poder Legislativo Municipal de uma via da **Prestação de Contas do Exercício de 2023**, conforme estabelece o § 3º do Art. 31 da Constituição Federal, a fim de que seja colocada a disposição dos contribuintes pelo prazo de 60 (sessenta) dias para exame e apreciação, o qual poderá questionar-lhes a legitimidade, nos termos da Lei.

Tobias Barreto/Se, 20 de março de 2024

**JOÃO OLEGÁRIO DE MATOS NETO**  
*Presidente*