



ESTADO DE SERGIPE
MUNICÍPIO DE GARARU

RELATÓRIO DE GESTÃO
- Exercício de 2018-

Em cumprimento às exigências legais, juntamos a Prestação de Contas do **exercício de 2018**, o presente Relatório de Gestão, onde procuramos demonstrar alguns indicadores que contribuirão para a avaliação da gestão deste órgão, sob o ponto de vista da legalidade, eficiência, eficácia, economicidade e efetividade na utilização dos recursos públicos.

Constam ainda no presente relatório, de forma resumida, todas as informações relacionadas à movimentação orçamentária, financeira e patrimonial da entidade. Todos os registros contábeis obedeceram rigorosamente a legislação em vigor, em especial As Normas Brasileiras de Contabilidade Aplicadas ao Setor Público e os Princípios Contábeis, às disposições na Lei Federal nº 4.320/64 e da Lei Complementar Federal nº 101/00, a Resolução TCE/SE nº 222/02, e as normas emitidas pela Secretaria do Tesouro Nacional.

I – DA CONSOLIDAÇÃO E DOCUMENTAÇÃO:

Em obediência ao que dispõe o art. 1º, Parágrafo Único, da Resolução TCE/SE nº 222/02, todos os demonstrativos contábeis presentes nesta Prestação de Contas, consolida a movimentação orçamentária, financeira e patrimonial do Poder Executivo e do Poder Legislativo. Assim, diferente da forma apresentada em anos anteriores, o Balanço Geral deste exercício reúne em uma única peça, as informações da Prefeitura, dos Fundos e da Câmara de Vereadores, representando, portanto, o **Balanço Consolidado do Município**.

Integra a presente Prestação de Contas todos os documentos exigidos através da Resolução TCE/SE nº 222/02. Todas as peças foram arrumadas na ordem sequencial estabelecida na referida Resolução.

II – DO PLANEJAMENTO:

No setor público, planejamento é o estudo e o estabelecimento das diretrizes e metas que deverão orientar a ação governamental. Planejamento é o processo de definição de um cenário futuro desejado e dos meios eficazes para alcançá-lo. No atual sistema orçamentário nacional, estabelecido pela Constituição Federal, três são os instrumentos utilizados para a operacionalização do processo de planejamento nos entes federados: o Plano Plurianual, a Lei de Diretrizes Orçamentárias e a Lei Orçamentária Anual.

A legislação orçamentária do Município de Gararu/SE, vigente durante o **exercício de 2018** é a seguinte:



ESTADO DE SERGIPE
MUNICÍPIO DE GARARU

Plano Plurianual 2018-2021	Lei N.º 648 de 26/12/2017
Lei de Diretrizes Orçamentárias	Lei N.º 638 de 05/06/2017
Lei Orçamentária	Lei N.º 649 de 26/12/2017

Na Lei Orçamentária do **exercício de 2018**, a receita foi estimada em **R\$ 25.000.000,00 (vinte e cinco milhões de reais)**, distribuída entre as seguintes fontes:

Receita Tributária	667.500,00
Receita de Contribuições	1.000,00
Receita Patrimonial	175.250,00
Receita Industrial	-
Receita de Serviços	10.000,00
Transferências Correntes	25.976.000,00
Outras Receitas Correntes	45.000,00
Operações de Crédito	
Alienação de Bens	5.000,00
Transferências de Capital	942.000,00
Outras Receitas de Capital	6.450,00
Dedução do FUNDEB	(2.828.200,00)
TOTAL	25.000.000,00

A despesa do **exercício de 2018** foi fixada em igual valor a receita, configurando-se o equilíbrio orçamentário, estando distribuída entre as Unidades Orçamentárias que constituem a estrutura organizacional da Administração Municipal, da seguinte forma:

CÂMARA MUNICIPAL DE GARARU	1.000.000,00
SECRETARIA MUNICIPAL DE SAÚDE E BEM ESTAR SOCIAL	4.914.930,00
FUNDO MUNICIPAL DE ASSISTÊNCIA SOCIAL- FMAS	1.107.500,00
FUNDO MUNIC.DOS DIR DA CRIANÇA E DO ADOLESCENTE	125.500,00
GABINETE DO PREFEITO	839.527,00
PROCURADORIA GERAL DO MUNICIPIO	888.000,00
SECRETARIA DA COMUNICAÇÃO SOCIAL	14.000,00
SECRETARIA DE ADMINISTRAÇÃO GERAL	2.010.000,00
SECRETARIA DE FINANÇAS	891.000,00
SECRETARIA DE AGRICULTURA	720.000,00
SECRETARIA DE EDUCAÇÃO E CULTURA	2.855.810,00
SECRETARIA DE ESPORTE, EVENTOS E TURISMO	407.500,00
SECRETARIA DE OBRAS E SERVIÇOS URBANOS	1.540.000,00
SECRETARIA MUNICIPAL DE CULTURA	46.000,00
FUNDO MUNICIPAL DE EDUCAÇÃO BÁSICA -FUNDEB	7.520.000,00
RESERVA DE CONTINGÊNCIA	120.233,00
TOTAL	25.000.000,00



ESTADO DE SERGIPE
MUNICÍPIO DE GARARU

A Lei Orçamentária do Município, elaborada em conformidade com as metas previstas no Plano Plurianual e na Lei de Diretrizes Orçamentárias, contempla as seguintes ações:

MANUTENÇÃO DO PROGRAMA DE SAÚDE DA FAMÍLIA	ATIVIDADE
PNATE - PROGRAMA NACIONAL DE APOIO AO TRANSP. ESCOLAR	ATIVIDADE
ALIMENTAÇÃO ESCOLAR - EDUCAÇÃO DE JOVENS E ADULTOS - EJA	ATIVIDADE
ALIMENTAÇÃO ESCOLAR - EDUCAÇÃO FUNDAMENTAL	ATIVIDADE
ALIMENTAÇÃO ESCOLAR - ENSINO FUNDAMENTAL	ATIVIDADE
ALIMENTAÇÃO ESCOLAR - PRÉ ESCOLAR	ATIVIDADE
ALIMENTAÇÃO ESCOLAR - EDUCAÇÃO FUNDAMENTAL	ATIVIDADE
AMORTIZAÇÃO E ENCARGOS COM A DÍVIDA INTERNA	ATIVIDADE
APOIO A ESTUDANTES	ATIVIDADE
AQUISIÇÃO DE EQUIPAMENTOS, MOBILIÁRIOS E VEÍCULOS PARA A SECRETARIA MUNICIPAL DE ASSISTÊNCIA SOCIAL E TRABALHO	ATIVIDADE
ATENDIMENTO A PRECATÓRIOS JUDICIAIS	ATIVIDADE
BENEFÍCIOS EVENTUAIS	ATIVIDADE
BLOCO DA PROTEÇÃO SOCIAL ESPECIAL DE ALTA COMPLEXIDADE	ATIVIDADE
BLOCO DA GESTÃO DO PROGRAMA BOLSA FAMILIA E CADASTRO UNICO	ATIVIDADE
BLOCO DA GESTÃO DOS SUAS	ATIVIDADE
BLOCO DA PROTEÇÃO SOCIAL BÁSICA	ATIVIDADE
BLOCOS DA PROTEÇÃO SOCIAL DE MÉDIA COMPLEXIDADE	ATIVIDADE
CAPACITA SUAS	ATIVIDADE
COFINANCIAMENTO ESTADUAL DA PROTEÇÃO BÁSICA	ATIVIDADE
CONCURSO PÚBLICO	ATIVIDADE
CONCURSO PÚBLICO	ATIVIDADE
CONCURSO PÚBLICO	ATIVIDADE
CONSÓRCIO PÚBLICO	ATIVIDADE
DEMAIS PROGRAMAS DO GOVERNO ESTADUAL E/OU FEDERAL	ATIVIDADE
DEMAIS PROGRAMAS DO GOVERNO FEDERAL E/OU ESTADUAL.	ATIVIDADE
DEMAIS PROGRAMAS DOS GOVERNOS ESTADUAL E/OU ESTADUAL	ATIVIDADE
DESENVOLVIMENTO E MANUTENÇÃO DA EDUCAÇÃO INFANTIL	ATIVIDADE
DESENVOLVIMENTO E MANUTENÇÃO DO ENSINO FUNDAMENTAL	ATIVIDADE
DESPESAS COM PASEP	ATIVIDADE
FORTELECIMENTO DA AGRICULTURA FAMILIAR	ATIVIDADE
GESTÃO DAS ATIVIDADES ADMINISTRATIVAS DA SECRETARIA DE SAÚDE E BEM ESTAR SOCIAL	ATIVIDADE
GESTÃO DE ATENÇÃO BÁSICA EM SAÚDE	ATIVIDADE
IMPLANTAÇÃO DA ESCOLA DE MÚSICA	ATIVIDADE
INCENTIVO AO ESPORTE, EVENTOS E TURISMO	ATIVIDADE

850



ESTADO DE SERGIPE
MUNICÍPIO DE GARARU

MANUTENÇÃO DA ASSISTÊNCIA FARMACÊUTICA	ATIVIDADE
MANUTENÇÃO DA CLÍNICA DA SAÚDE DA FAMÍLIA	ATIVIDADE
MANUTENÇÃO DA EDUCAÇÃO INFANTIL - FUNDEB	ATIVIDADE
MANUTENÇÃO DA PROCURADORIA GERAL DO MUNICÍPIO	ATIVIDADE
MANUTENÇÃO DA SECRETARIA DA COMUNICAÇÃO SOCIAL	ATIVIDADE
MANUTENÇÃO DA SECRETARIA DE AGRICULTURA	ATIVIDADE
MANUTENÇÃO DA SECRETARIA DE CULTURA	ATIVIDADE
MANUTENÇÃO DA SECRETARIA DE EDUCAÇÃO	ATIVIDADE
MANUTENÇÃO DA SECRETARIA DE ESPORTE, EVENTOS E TURISMO	ATIVIDADE
MANUTENÇÃO DA SECRETARIA DE FINANÇAS	ATIVIDADE
MANUTENÇÃO DA SECRETARIA DE OBRAS E SERVIÇOS URBANOS	ATIVIDADE
MANUTENÇÃO DA SECRETARIA MUNICIPAL DE ADMINISTRAÇÃO GERAL	ATIVIDADE
MANUTENÇÃO DA SECRETARIA MUNICIPAL DE ASSISTÊNCIA SOCIAL E TRABALHO	ATIVIDADE
MANUTENÇÃO DA VIGILÂNCIA EPIDEMIOLÓGICA E AMBIENTAL	ATIVIDADE
MANUTENÇÃO DA VIGILÂNCIA SANITÁRIA	ATIVIDADE
MANUTENÇÃO DAS ATIVIDADES DA CÂMARA MUNICIPAL	ATIVIDADE
MANUTENÇÃO DE CONSÓRCIO PÚBLICO	ATIVIDADE
MANUTENÇÃO DE CONVÊNIO PARA SEGURANÇA PÚBLICA	ATIVIDADE
MANUTENÇÃO DE DESENVOLVIMENTO DE ATIVIDADES CULTURAIS E ARTÍSTICAS	ATIVIDADE
MANUTENÇÃO DE SERVIÇOS PÚBLICOS	ATIVIDADE
MANUTENÇÃO DO CONSELHO MUNICIPAL DE ASSISTÊNCIA SOCIAL	ATIVIDADE
MANUTENÇÃO DO CONSELHO MUNICIPAL DE SAÚDE	ATIVIDADE
MANUTENÇÃO DO CONSELHO MUNICIPAL DOS DIREITOS DA CRIANÇA E DO ADOLESCENTE	ATIVIDADE
MANUTENÇÃO DO CONSELHO TUTELAR	ATIVIDADE
MANUTENÇÃO DO DEPARTAMENTO DE CONTROLE INTERNO	ATIVIDADE
MANUTENÇÃO DO ENSINO FUNDAMENTAL - FUNDEB	ATIVIDADE
MANUTENÇÃO DO FUNDO MUNICIPAL DE DESENVOLVIMENTO TURÍSTICO	ATIVIDADE
MANUTENÇÃO DO FUNDO MUNICIPAL DOS DIREITOS DA CRIANÇA E DO ADOLESCENTE	ATIVIDADE
MANUTENÇÃO DO GABINETE DO PREFEITO	ATIVIDADE
MANUTENÇÃO DO PROGRAMA DE AGENTES COMUNITÁRIOS DE SAÚDE	ATIVIDADE
MANUTENÇÃO DO PROGRAMA DE SAÚDE BUCAL	ATIVIDADE
MANUTENÇÃO DO SALÁRIO EDUCAÇÃO	ATIVIDADE
MANUTENÇÃO DO SISTEMA DE TRANSPORTE ESCOLAR	ATIVIDADE
MANUTENÇÃO DOS CONSELHOS E FUNDOS VINCULADOS A SECRETARIA DE CULTURA	ATIVIDADE
MANUTENÇÃO DOS CONSELHOS VINCULADOS A AGRICULTURA	ATIVIDADE



ESTADO DE SERGIPE
MUNICÍPIO DE GARARU

MANUTENÇÃO DOS CONSELHOS VINCULADOS A EDUCAÇÃO	ATIVIDADE
MANUTENÇÃO DOS CONSELHOS VINCULADOS A SECRETARIA DE ADMINISTRAÇÃO GERAL	ATIVIDADE
MANUTENÇÃO DOS CONSELHOS VINCULADOS À SAÚDE	ATIVIDADE
MANUTENÇÃO DOS DEMAIS CONSELHOS VINCULADOS A ESTA SECRETARIA MUNICIPAL DE ASSISTÊNCIA SOCIAL E TRABALHO	ATIVIDADE
MANUTENÇÃO DOS INATIVOS E PENSIONISTAS	ATIVIDADE
MANUTENÇÃO E CONSERVAÇÃO DE PRÉDIOS PÚBLICOS	ATIVIDADE
MANUTENÇÃO E DESENVOLVIMENTO DA EDUCAÇÃO - CRECHE	ATIVIDADE
NÚCLEOS DE APOIO À SAÚDE DA FAMÍLIA - NASF	ATIVIDADE
PAB FIXO	ATIVIDADE
PNATE - PROGRAMA NACIONAL DE APOIO AO TRANSP. ESCOLAR - INFANTIL	ATIVIDADE
PROGRAMA DE ASSISTÊNCIA SOCIAL E COMUNITÁRIA	ATIVIDADE
PROGRAMA DINHEIRO DIRETO NA ESCOLA - PDDE	ATIVIDADE
PROGRAMA MAIS MÉDICOS PARA O BRASIL	ATIVIDADE
PROGRAMA NACIONAL DE MELHORIA DO ACESSO E DA QUALIDADE DA ATENÇÃO BÁSICA - PMAQ	ATIVIDADE
PROGRAMAS E PROJETOS DE SEGURANÇA ALIMENTAR E NUTRICIONAL	ATIVIDADE
PROMOÇÃO DO TURISMO LOCAL	ATIVIDADE
QUALIFICAÇÃO DOS PROFISSIONAIS DO MAGISTÉRIO E SERVIDORES DA SECRETARIA DE EDUCAÇÃO	ATIVIDADE
QUALIFICAÇÃO DOS SERVIDORES PÚBLICOS MUNICIPAIS	ATIVIDADE
QUALIFICAÇÃO E CAPACITAÇÃO DOS SERVIDORES DA AGRICULTURA	ATIVIDADE
QUALIFICAÇÃO E CAPACITAÇÃO DOS SERVIDORES DA SAÚDE	ATIVIDADE
QUALIFICAÇÃO E CAPACITAÇÃO DOS SERVIDORES DA SECRETARIA DE ASSISTÊNCIA SOCIAL E TRABALHO	ATIVIDADE
REMUNERAÇÃO DOS PROFISSIONAIS DO MAGISTÉRIO DA EDUCAÇÃO BÁSICA COM RECURSOS DO FUNDEB - ENSINO FUNDAMENTAL	ATIVIDADE
REMUNERAÇÃO DOS PROFISSIONAIS DO MAGISTÉRIO DA EDUCAÇÃO BÁSICA COM RECURSOS DO FUNDEB - ENSINO INFANTIL	ATIVIDADE
REMUNERAÇÃO DOS PROFISSIONAIS DO MAGISTÉRIO DA EDUCAÇÃO BÁSICA COM RECURSOS DO FUNDEB- EJA	ATIVIDADE
TETO MUNICIPAL DA MÉDIA E ALTA COMPLEXIDADE AMBULATORIAL E HOSPITALAR	ATIVIDADE
TRATAMENTO FORA DE DOMICILIO	ATIVIDADE
AQUISIÇÃO DE MOBILIÁRIOS, EQUIPAMENTOS E VEÍCULOS PARA A SECRETARIA DE SAÚDE E BEM ESTAR SOCIAL	PROJETO
CONSTRUÇÃO DO CENTRO DE CONVIVÊNCIA DOS IDOSOS	PROJETO
ABERTURA E/OU PAVIMENTAÇÃO DE VIAS	PROJETO
ABERTURA E/OU PAVIMENTAÇÃO DE VIAS URBANAS	PROJETO



ESTADO DE SERGIPE
MUNICÍPIO DE GARARU

ABERTURA E/OU RECUPERAÇÃO DE ESTRADAS VICINAIS	PROJETO
AQUISIÇÃO DE IMÓVEIS	PROJETO
AQUISIÇÃO DE MOBILIÁRIOS, EQUIPAMENTOS E VEÍCULOS PARA A PROCURADORIA GERAL DO MUNICÍPIO	PROJETO
AQUISIÇÃO DE MOBILIÁRIOS, EQUIPAMENTOS E VEÍCULOS PARA A SECRETARIA DE CULTURA	PROJETO
AQUISIÇÃO DE MOBILIÁRIOS, EQUIPAMENTOS E VEÍCULOS PARA A SECRETARIA DE EDUCAÇÃO	PROJETO
AQUISIÇÃO DE MOBILIÁRIOS, EQUIPAMENTOS E VEÍCULOS PARA A SECRETARIA DE FINANÇAS	PROJETO
AQUISIÇÃO DE MOBILIÁRIOS, EQUIPAMENTOS E VEÍCULOS PARA A SECRETARIA DE AGRICULTURA	PROJETO
AQUISIÇÃO DE MOBILIÁRIOS, EQUIPAMENTOS E VEÍCULOS PARA A SECRETARIA DA COMUNICAÇÃO SOCIAL	PROJETO
AQUISIÇÃO DE MOBILIÁRIOS, EQUIPAMENTOS E VEÍCULOS PARA A SECRETARIA DE ADMINISTRAÇÃO GERAL	PROJETO
AQUISIÇÃO DE MOBILIÁRIOS, EQUIPAMENTOS E VEÍCULOS PARA A SECRETARIA DE OBRAS E SERVIÇOS URBANOS	PROJETO
AQUISIÇÃO DE MOBILIÁRIOS, EQUIPAMENTOS E VEÍCULOS PARA A SECRETARIA DE ESPORTE, EVENTOS E TURISMO	PROJETO
AQUISIÇÃO DE MOBILIÁRIOS, EQUIPAMENTOS E VEÍCULOS PARA O GABINETE DO PREFEITO	PROJETO
AQUISIÇÃO DE MÁQUINAS E IMPLEMENTOS AGRÍCOLAS	PROJETO
CONSTRUÇÃO DE AGUADAS	PROJETO
CONSTRUÇÃO DE ATERRO SANITÁRIO	PROJETO
CONSTRUÇÃO DE CENTRO DE ARMAZENAMENTO DE PRODUTO DA PESCA	PROJETO
CONSTRUÇÃO DE CISTERNAS	PROJETO
CONSTRUÇÃO DE GARAGEM MUNICIPAL	PROJETO
CONSTRUÇÃO DE PASSAGENS MOLHADAS	PROJETO
CONSTRUÇÃO DE PONTES	PROJETO
CONSTRUÇÃO DE QUADRA ESCOLAR NO POVOADO LAGOA RASA	PROJETO
CONSTRUÇÃO DE SEDE DA SECRETARIA DE AGRICULTURA	PROJETO
CONSTRUÇÃO DE SEDE DA SECRETARIA DE OBRAS E SERVIÇOS URBANOS	PROJETO
CONSTRUÇÃO DO ARQUIVO MUNICIPAL	PROJETO
CONSTRUÇÃO DO CENTRO REGIONAL DE COMERCIALIZAÇÃO E EXPOSIÇÃO DO ARTESANATO	PROJETO
CONSTRUÇÃO DO MATADOURO MUNICIPAL	PROJETO
CONSTRUÇÃO DO SISTEMA INTEGRADO DE ABASTECIMENTO D'ÁGUA DOS POVOADOS LAGOA DOS PADRES, PIAS E ALTO DA BARRIGUDA	PROJETO
CONSTRUÇÃO E REFORMA DE CASAS DE FARINHA	PROJETO
CONSTRUÇÃO E REFORMA DE POÇOS ARTESIANOS	PROJETO
CONSTRUÇÃO, AMPLIAÇÃO E/OU REFORMA DE MERCADO MUNICIPAL	PROJETO
CONSTRUÇÃO, REFORMA E AMPLIAÇÃO DA FARMACIA BÁSICA	PROJETO
CONSTRUÇÃO, REFORMA E AMPLIAÇÃO DE PRÉDIOS MUNICIPAIS	PROJETO



ESTADO DE SERGIPE
MUNICÍPIO DE GARARU

CONSTRUÇÃO, REFORMA E/OU AMPLIAÇÃO DE CAMPO DE FUTEBOL	PROJETO
CONSTRUÇÃO, REFORMA E/OU AMPLIAÇÃO DA ACADEMIA DE SAÚDE	PROJETO
CONSTRUÇÃO, REFORMA E/OU AMPLIAÇÃO DA ORLA	PROJETO
CONSTRUÇÃO, REFORMA E/OU AMPLIAÇÃO DE ABRIGOS PARA PASSAGEIROS	PROJETO
CONSTRUÇÃO, REFORMA E/OU AMPLIAÇÃO DE BARRAGENS	PROJETO
CONSTRUÇÃO, REFORMA E/OU AMPLIAÇÃO DE BIBLIOTECA	PROJETO
CONSTRUÇÃO, REFORMA E/OU AMPLIAÇÃO DE CEMITÉRIOS	PROJETO
CONSTRUÇÃO, REFORMA E/OU AMPLIAÇÃO DE CENTRO RECREATIVO	PROJETO
CONSTRUÇÃO, REFORMA E/OU AMPLIAÇÃO DE GINÁSIO DE ESPORTE	PROJETO
CONSTRUÇÃO, REFORMA E/OU AMPLIAÇÃO DE PASSAGENS MOLHADAS	PROJETO
CONSTRUÇÃO, REFORMA E/OU AMPLIAÇÃO DE PRAÇAS E CANTEIROS	PROJETO
CONSTRUÇÃO, REFORMA E/OU AMPLIAÇÃO DE QUADRAS POLIESPORTIVAS	PROJETO
CONSTRUÇÃO, REFORMA E/OU AMPLIAÇÃO DE UNIDADES DE SAÚDE	PROJETO
CONSTRUÇÃO, REFORMA E/OU AMPLIAÇÃO DE UNIDADES DO FUNDEB - ENSINO INFANTIL	PROJETO
CONSTRUÇÃO, REFORMA E/OU AMPLIAÇÃO DE UNIDADES ESCOLARES DA EDUCAÇÃO INFANTIL	PROJETO
CONSTRUÇÃO, REFORMA E/OU AMPLIAÇÃO DE UNIDADES ESCOLARES DA EDUCAÇÃO - CRECHES	PROJETO
CONSTRUÇÃO, REFORMA E/OU AMPLIAÇÃO DE UNIDADES ESCOLARES DO ENSINO FUNDAMENTAL	PROJETO
CONSTRUÇÃO, REFORMA E/OU AMPLIAÇÃO DE UNIDADES ESCOLARES DO ENSINO FUNDAMENTAL - FUNDEB	PROJETO
IMPLANTAÇÃO DE PROJETOS DE ACESSIBILIDADE PARA PESSOAS COM DEFICIÊNCIA	PROJETO
IMPLANTAÇÃO DE PROJETOS DE ACESSIBILIDADE PARA PORTADORES DE NECESSIDADES ESPECIAIS	PROJETO
MELHORAMENTO DO PRÉDIO DA CÂMARA MUNICIPAL	PROJETO
REFORMA E/OU AMPLIAÇÃO DA SEDE DA SECRETARIA DE EDUCAÇÃO	PROJETO
REFORMA E/OU AMPLIAÇÃO DA SEDE DA SECRETARIA DE SAÚDE E BEM ESTAR SOCIAL	PROJETO
REFORMA E/OU AMPLIAÇÃO DE ESTRADAS VICINAIS	PROJETO
REFORMA E/OU AMPLIAÇÃO DE ESTÁDIO DE FUTEBOL	PROJETO
REFORMA E/OU AMPLIAÇÃO DE SEDE DOS CONSELHOS	PROJETO
REVITALIZAÇÃO E PAVIMENTAÇÃO DA ORLA FLUVIAL	PROJETO
URBANIZAÇÃO E/OU ARBORIZAÇÃO DE VIAS E LOGRADOUROS	PROJETO
RESERVA DE CONTINGÊNCIA	RESERVA DE CONTINGÊNCIA



**ESTADO DE SERGIPE
MUNICÍPIO DE GARARU**

III – DAS ALTERAÇÕES ORÇAMENTÁRIAS

A despesa inicialmente fixada na Lei Orçamentária sofreu algumas alterações no decorrer do exercício, ocasionada pela abertura de Créditos Adicionais, conforme demonstramos a seguir:

Despesa fixada inicial	25.000.000,00
Créditos suplementares abertos (+)	14.075.819,46
Créditos especiais abertos (+)	16.000,00
Redução de dotações (-)	12.145.774,12
Despesa autorizada final	26.946.045,34

Para cobertura dos Créditos Adicionais abertos, foram utilizados os recursos previstos no art. 43, § 1º, da Lei Federal nº 4.320/64.

IV – DA GESTÃO ORÇAMENTÁRIA E FINANCEIRA:

a) RECEITA ARRECADADA

A receita orçamentária arrecadada no exercício importou em **R\$ 27.543.961,04 (vinte e sete milhões quinhentos e quarenta e três mil novecentos e sessenta e um reais e quatro centavos)**, contra uma previsão atualizada de **R\$ 26.946.045,34 (vinte e seis milhões novecentos e quarenta e seis mil quarenta e cinco reais e trinta e quatro centavos)**, gerando uma arrecadação a maior no valor de **R\$ 597.915,70 (quinhentos e noventa e sete mil novecentos e quinze reais e setenta centavos)**, conforme o quadro comparativo abaixo.

Receita	Atualizada	Arrecadação	Saldo
Receitas Correntes	28.820.795,34	29.480.356,13	659.560,79
Receitas de Capital	953.450,00	862.299,98	-91.150,02
Dedução de Receita p/Formação do FUNDEB	(2.828.200,00)	(2.798.695,07)	29.504,93
TOTAL	26.946.045,34	27.543.961,04	597.915,70

Deste total arrecadado, merece especial destaque o FPM, FUNDEB e a Transferência FUNDO A FUNDO SAÚDE, que representam as principais fontes de receita do Município. Juntas, a arrecadação destas transferências constitucionais somou o montante de **R\$ R\$ 22.406.010,90 (vinte e dois milhões quatrocentos e seis mil dez reais e noventa centavos)**

Além destas fontes de arrecadação, os recursos de convênios com o Estado e com a União, bem como aqueles com destinação específica para educação e saúde também tiveram significativa participação no total da receita do exercício.



**ESTADO DE SERGIPE
MUNICÍPIO DE GARARU**

A administração municipal vem implementando uma série de ações com o objetivo de ampliar a arrecadação dos tributos municipais, fato este que pôde ser constatado já neste exercício.

Os demonstrativos constantes desta Prestação de Contas evidenciarão de forma analítica, o comportamento de todas as fontes de arrecadação durante o exercício.

b) DA DESPESA

Dos créditos autorizados para o **exercício de 2018**, realizou-se uma despesa no valor de **R\$ 26.776.750,27 (vinte e seis milhões setecentos e setenta e seis mil setecentos e cinquenta reais e vinte e sete centavos)** contra uma autorização de **R\$ 26.946.045,34 (vinte e seis milhões novecentos e quarenta e seis mil quarenta e cinco reais e trinta e quatro centavos)**, gerando uma economia orçamentária na ordem de **R\$ 169.295,07 (cento e sessenta e nove mil duzentos e noventa e cinco reais e sete centavos)**, conforme demonstrado a seguir:

Categoria Econômica	Autorizado Final	Empenhado	Saldo
Despesas Correntes	25.187.831,88	25.135.942,82	51.889,06
Despesas de Capital	1.640.980,46	1.640.807,45	173,01
Reserva de Contingência	117.233,00	-	117.233,00
TOTAL	26.946.045,34	26.776.750,27	169.295,07

As unidades orçamentárias que comprometeram um maior volume de despesas no exercício foram as Secretarias de Educação, Saúde e Administração. Juntas, estas representaram **74,60% (setenta e quatro vírgula sessenta por cento)** do total da despesa total do exercício. A despesa com o duodécimo para o Legislativo Municipal importou em **R\$ R\$ 988.936,11 (novecentos e oitenta e oito mil novecentos e trinta seis reais e onze centavos)**.

Os limites constitucionais de gastos com a manutenção e desenvolvimento do ensino e com a aplicação de recursos em ações de saúde, foram rigorosamente observados.

Os demonstrativos anexos à Prestação de Contas, demonstrarão de forma detalhada toda a movimentação da despesa orçamentária no exercício.

c) BALANÇO FINANCEIRO

O Balanço Financeiro, apresentado na forma estabelecida no art. 103, da Lei Federal nº 4.320/64, tem a seguinte composição:



**ESTADO DE SERGIPE
MUNICÍPIO DE GARARU**

Receita Orçamentária	27.543.961,04	Despesa Orçamentária	26.776.750,27
Transf. Finan. Recebida	4.169.490,97	Transf. Finan. Concedidas	4.169.905,72
Receb Extra orçamentário	4.913.472,02	Pagto Extra orçamentário	4.921.971,78
Saldo em espécie do exercício anterior	3.213.818,13	Saldo em espécie do exercício seguinte	3.972.114,39
TOTAL	39.840.742,16	TOTAL	39.840.742,16

V – DAS LICITAÇÕES:

Foram realizados no exercício **41 (quarenta e um)** processos licitatórios, conforme segue abaixo:

Modalidade	Nº	Vencedor(es)	Objeto
PREGÃO PRESENCIAL	01/2018	<ul style="list-style-type: none"> • POSTO SÃO CAETANO LTDA-EPP • ACCIOLY COMÉRCIO EIRELI - EPP 	CONTRATAÇÃO DE EMPRESA PARA FORNECIMENTO PARCELADO DE COMBUSTÍVEL TIPO (GASOLINA COMUM R DIESEL S10) E ÓLEO LUBRIFICANTES, DESTINADO AO ABASTECIMENTO DA FROTA DOS VEÍCULOS, NO EXERCÍCIO DE 2018.
INEXIGIBILIDADE	01/2018	PAULO ERNANI DE MENEZES ADVOGADOS ASSOCIADOS	CONTRATAÇÃO DE SERVIÇOS ADVOCATÍCIOS
DISPENSA	01/2018	ANA SELMA CARVALHO	LOCAÇÃO DE IMÓVEL QUE SERVIRÁ COMO ANEXO DA E.M. Pe JOSÉ THOMAZ DE AQUINO MENEZES
CONCORRÊNCIA PÚBLICA	01/2018	CICERO JOSE MENDES LEITE-EPP	CONTRATAÇÃO DE EMPRESA PARA PRESTAÇÃO DE SERVIÇOS DE PUBLICIDADE PARA ATENDER A PREFEITURA MUNICIPAL DE GARARU, AO FUNDO MUNICIPAL DE SAÚDE E AO FUNDO MUNICIPAL DE ASSISTÊNCIA SOCIAL
TOMADA DE PREÇOS	01/2018	<ul style="list-style-type: none"> • LDVL CONSTRUÇÕES SUSTENTÁVEIS • LOCLEVE LOCAÇÕES E EMPREENDIMENTOS LTDA-ME • SERGIPE EMPREENDIMENT 	EXECUÇÃO REMANESCENTE DE OBRA E SERVIÇOS DE ENGENHARIA RELATIVOS À PAVIMENTAÇÃO GRANÍTICA E DRENAGEM PLUVIAL DE RUAS DOS BAIROS MANGERONA E BRANDÃO NO MUNICÍPIO



**ESTADO DE SERGIPE
MUNICÍPIO DE GARARU**

		<p>OS LTDA</p> <ul style="list-style-type: none"> • TEAM CONSTRUÇÕES E SERVIÇOS EIRELI 	DE GARARU/SE
CHAMADA PÚBLICA	02/2018	<ul style="list-style-type: none"> • ASSOCIAÇÃO DE COPERAÇÃO AGRICOLA DO ASSENTAMENTO NOVA ESPERANÇA DE BAIXO • COOPERATIVA MISTA DOS AGRICULTORES FAMILIARES DO ASSENTAMENTO CARAIBAS DOCE LAR • APARECIDO MELO DOS SANTOS 	AQUISIÇÃO DE GÊNEROS ALIMENTÍCIOS DIRETAMENTE DA AGRICULTURA FAMILIAR E DO EMPREENDEDOR FAMILIAR RURAL
INEXIGIBILIDADE	02/2018	ERPAC - ESCRITORIO REGIONAL DE PROCURADORIA E ASSISTENCIA CONTABIL LTDA-EPP	CONTRATAÇÃO DE EMPRESA PARA PRESTAÇÃO DE SERVIÇOS ESPECIALIZADOS DE ASSESSORIA E CONSULTORIA EM CONTABILIDADE PÚBLICA, LICITAÇÕES E CONTRATOS, E DEMAIS SERVIÇOS CORRELATOS
DISPENSA	02/2018	POSTO SÃO CAETANO LTDA-EPP	FORNECIMENTO DE COMBUSTÍVEIS
TOMADA DE PREÇOS	02/2018	<ul style="list-style-type: none"> • LDVL CONSTRUÇÕES SUSTENTÁVEIS-ME • SERGIPE EMPREENDIMENT OS LTDA 	EXECUÇÃO REMANESCENTE DE OBRA E SERVIÇOS DE ENGENHARIA RELATIVOS À PAVIMENTAÇÃO GRANÍTICA E DRENAGEM PLUVIAL DE RUAS DO BAIRRO OITEIRO MUNICÍPIO DE GARARU/SE
PREGÃO PRESENCIAL	03/2018	WALTER DA COSTA SANTOS-ME	FORNECIMENTO DE GÊNEROS ALIMENTÍCIOS PERECÍVEIS E NÃO PERECÍVEIS, DESTINA A MERENDA ESCOLAR DO MUNICIPAL DE GARARU/SE.
INEXIGIBILIDADE	03/2018	DIRETRIZ INFORMATICA EIRELLI	CONTRATAÇÃO DE SERVIÇOS DE LOCAÇÃO, SUPORTE TÉCNICO E IMPLANTAÇÃO EM SISTEMAS INFORMATIZADOS
DISPENSA	03/2018	GINALDO FRANCISCO DE SALES	LOCAÇÃO DE IMÓVEL (TERRENO) PARA DEPOSITAR LIXO ORGÂNICO



ESTADO DE SERGIPE
MUNICÍPIO DE GARARU

			E INORGÂNICO DO POVOADO SÃO MATEUS
PREGÃO PRESENCIAL	04/2018	SORRISO & SOUZA TRANSPORTE E COMERCIO EIRELI-ME	REGISTRO DE PREÇOS PARA AQUISIÇÃO FUTURA E PARCELADA DE VASILHAMES DE GÁS GLP 13 KG, CARGAS DE GÁS GLP 13KG, ÁGUA MINERAL GARRAFÃO 20 L E ÁGUA MINERAL ACONDICIONADA EM COPOS 200ML PARA ATENDER AS SECRETARIAS MUNICIPAIS
INEXIBILIDADE	04/2018	PAULO ERNANI ADVOADOS ASSOCIADOS	CONTRATAÇÃO DE SERVIÇOS ADVOCATÍCIOS
DISPENSA	04/2018	IMAP - INSTITUTO MUNICIPAL DE ADMINISTRAÇÃO PUBLICA	CONTRATAÇÃO DE EMPRESA PARA PRESTAÇÃO DE SERVIÇOS DE IMPLANTAÇÃO DO SISTEMA OFICIAL.
PREGÃO PRESENCIAL	05/2018	<ul style="list-style-type: none">• COMERCIAL L. MEIRA LTDA-ME• DC LOCAÇÃO DE MÁQUINAS E EQUIPAMENTOS LTDA	CONTRATAÇÃO DE EMPRESA ESPECIALIZADA NA PRESTAÇÃO DO SERVIÇO DE LOCAÇÃO DE MÁQUINA COPIADORA E FUNDO MUNICIPAIS DE SAÚDE
INEXIGIBILIDADE	05/2018	ERPAC - ESCRITORIO REGIONAL DE PROCURADORIA E ASSISTÊNCIA CONTABIL LTDA-EPP	CONTRATAÇÃO DE EMPRESA PARA PRESTAÇÃO DE SERVIÇOS ESPECIALIZADOS DE ASSESSORIA E CONSULTORIA EM CONTABILIDADE PÚBLICA, LICITAÇÕES E CONTRATOS, E DEMAIS SERVIÇOS CORRELATOS
DISPENSA	05/2018	ARICIO RESENDE SILVA	LOCAÇÃO DE IMÓVEL (TERRENO) - PAR DEPOSITAR O LIXO ORGÂNICO E INORGÂNICO
PREGÃO PRESENCIAL	06/2018	<ul style="list-style-type: none">• MULTIMOBILI COMERCIO LTDA-EPP• TOP MÓVEIS LTDA-EPP• ALVES & SOARES COMERCIAL DE MÓVEIS EIRELI-ME• AMIGÃO COMERCIO EM GERAL LTDA-ME	REGISTRO DE PREÇOS PARA AQUISIÇÃO FUTURA E PARCELADA DE MATERIAIS DE INFORMÁTICA, PERMANENTES - MOBILIÁRIOS E EQUIPAMENTOS EM GERAL DESTINADOS AOS DIVERSOS ÓRGÃOS DA PREFEITURA MUNICIPAL, COMO ÓRGÃO GERENCIADOR, INCLUINDO O FUNDO MUNICIPAL DE SAÚDE



ESTADO DE SERGIPE
MUNICÍPIO DE GARARU

		<ul style="list-style-type: none">• J&J COMERCIAL DE MÓVEIS LTDA-ME• LIVRARIA E PAPELARIA PRATICA LTDA-ME• A RODRIGUES FERREIRA	
INEXIGIBILIDADE	06/2018	AGSISTEMA COMERCO DE INFORMATICA	CONTRATAÇÃO DE SERVIÇOS DE LOCAÇÃO SUPORTE TÉCNICO E IMPLANTAÇÃO EM SISTEMAS INFORMATIZADOS
DISPENSA	06/2018	MARIA JÉSSICA CRUZ SILVA	LOCAÇÃO DE IMÓVEL PARA FUNCIONAMENTO DE DEPARTAMENTOS DA ADMINISTRAÇÃO MUNICIPAL
PREGÃO PRESENCIAL	07/2018	<ul style="list-style-type: none">• ACCIOLY COMÉRCIO EIRELI-EPP• PV PNEUS EIRELI-ME	REGISTRO DE PREÇOS PARA FUTURA E EVENTUAL AQUISIÇÃO DE PNEUS, CÂMARAS DE AR E PROTETORES DE PNEU PARA VEÍCULOS E MÁQUINAS DESTE MUNICÍPIO
DISPENSA	07/2018	GENILTON FRANCISCO DE SALES	LOCAÇÃO DE IMÓVEL PARA FUNCIONAMENTO DE ANEXO DE ESCOLA MUNICIPAL SALVELINA LIMA
PREGÃO PRESENCIAL	08/2018	<ul style="list-style-type: none">• ARAUJO & FILHA LTDA-EPP• JOSÉ MOTA DA COSTA NETO-ME	REGISTRO DE PREÇOS PARA AQUISIÇÃO FUTURA E PARCELADA DE MATERIAL DE LIMPEZA, HIGIENE PESSOAL E DESCARTÁVEIS, PARA SUPRIR AS NECESSIDADES DA PREFEITURA MUNICIPAL E DOS FUNDOS MUNICIPAIS DE SAÚDE E ASSISTÊNCIA SOCIAL
DISPENSA	08/2018	GENILTON FRANCISCO DE SLES	LOCAÇÃO DE IMÓVEL PARA FUNCIONAMENTO COMO ANEXO DA ESCOLA MUNICIPAL MARIA SALVELINA LIMA
PREGÃO PRESENCIAL	09/2018	<ul style="list-style-type: none">• RENOVEL VEÍCULOS LTDA• SAMAM VEÍCULOS LTDA	AQUISIÇÃO DE VEÍCULOS DESTINADOS AS SECRETARIAS VINCULADAS DA ADMINISTRAÇÃO E O FUNDO MUNICIPAL DE



ESTADO DE SERGIPE
MUNICÍPIO DE GARARU

			SAÚDE DESTE MUNICÍPIO
DISPENSA	09/2018	ANA SELMA DE CARVALHO	LOCAÇÃO DE IMÓVEL
PREGÃO PRESENCIAL	11/2018	WALTER DA COSTA SANTOS-ME	FORNECIMENTO DE GÊNEROS ALIMENTÍCIOS PERECÍVEIS E NÃO PERECÍVEIS, DESTINA A MERENDA ESCOLAR DO MUNICÍPIO DE GARARU/SE.
PREGÃO PRESENCIAL	12/2018	<ul style="list-style-type: none">• ARAUJO E FILHA LTDA-EPP• ARACAJU MEGA SHOPPING LIVRARIA E PAPELARIA LTDA• LIVRARIA E PAPELARIA RENASCER LTDA-ME• JOSE MOTA DA COSTA NETO	REGISTRO DE PREÇOS PARA A AQUISIÇÃO FUTURA E PARCELADA DE MATERIAL DE EXPEDIENTE E DIDÁTICO, DESTINADOS AOS DIVERSOS ÓRGÃOS DA PREFEITURA MUNICIPAL, COMO ÓRGÃO GERENCIADOR, INCLUINDO OS FUNDOS MUNICIPAIS DE SAÚDE E ASSISTÊNCIA SOCIAL
PREGÃO PRESENCIAL	13/2018	<ul style="list-style-type: none">• BAT AUTO LTDA• INGRID MENEZES DA SILVA CARDOSO• JSC DIESEL EIRELI EPP	REGISTRO DE PREÇO PARA FUTURA E EVENTUAL PRESTAÇÃO DE SERVIÇOS POR EMPRESA ESPECIALIZADA EM MANUTENÇÃO PREVENTIVA E CORRETIVA COM REPOSIÇÃO/FORNECIMENTO DE PEÇAS NOS VEÍCULOS QUE FAZEM PARTE DA FROTA MUNICIPAL
PREGÃO PRESENCIAL	14/2018	<ul style="list-style-type: none">• GARARU PETRÓLEO LTDA• BAT AUTO LTDA-EPP• POSTO SÃO CAETANO LTDA-EPP• ACCIOLY COMÉRCIO EIRELI - EPP• AJM SANTANA EMPREENDIMENTOS LTDA	CONTRATAÇÃO DE EMPRESA PARA FORNECIMENTO PARCELADO DE COMBUSTÍVEL TIPO (GASOLINA COMUM E DIESEL S10 E ÓLEO LUBRIFICANTES, DESTINADO AO ABASTECIMENTO DA FROTA DOS VEÍCULOS DESTA PREFEITURA E DOS FUNDOS MUNICIPAIS DE SAÚDE E ASSISTÊNCIA SOCIAL DURANTE O EXERCÍCIO DE 2019



**ESTADO DE SERGIPE
MUNICÍPIO DE GARARU**

FUNDO MUNICIPAL DE SAÚDE

Modalidade	Nº	Vencedor(es)	Objeto
INEXIGIBILIDADE	01/2018	<ul style="list-style-type: none">• LABORATORIO DE ANALISES CLÍNICAS DE PORTO DA FOLHA.• LABORATÓRIO DE ANALISES CLÍNICA SÃO LUCAS LTDA-ME	CREDENCIAMENTO DE LABORATÓRIOS PARA REDE MUNICIPAL DE SAÚDE
DISPENSA	01/2018	<ul style="list-style-type: none">• MARCOS ANDRE ALBUQUERQUE ARAÚJO	LOCAÇÃO DE IMÓVEL PARA ALOJAR OS PROFISSIONAIS QUE COMPÕE A EQUIPE DE SAÚDE DA FAMÍLIA (PSF0)
TOMADA DE PREÇO	01/2018	<ul style="list-style-type: none">• ESSICON CONSTRUTORA E EMPREENDIMENTOS LTDA-ME	REFORMA E ADEQUAÇÃO DA UNIDADE BÁSICA DE SAÚDE DO POVOADO PALESTINA GARARU-SE
PREGÃO PRESENCIAL	02/2018	<ul style="list-style-type: none">• ALVES & SOARES COMERCIAL DE MOVEIS EIRELI-ME• ZUMED COMERCIAL LTDA• BETANIAMED COMERCIAL EIRELI-EPP• GM FARMA COMERCIAL LTDA-EPP• COMERCIAL PEREIRATA E SOARES LTDA-ME• BEATRIZ COMERCIO DE MOVEIS EIRELI• BIODIAG DIAGNOSTICO E HOSPITALAR LTDA-EPP• AJS COMERCIAL LTDA-ME	AQUISIÇÃO DE EQUIPAMENTOS E MATERIAIS PERMANENTES DESTINADOS AS UNIDADES DE SAÚDE DESTE MUNICÍPIO
DISPENSA	02/2018	<ul style="list-style-type: none">• MARCOS ANDRÉ ALBUQUERQUE ARAÚJO	LOCAÇÃO DE IMÓVEL PARA ALOJAR OS PROFISSIONAIS QUE COMPÕE A EQUIPE DE SAÚDE DA FAMÍLIA (PSF)
TOMADA DE PREÇO	02/2018	<ul style="list-style-type: none">• ESSICON CONSTRUTORA E EMPREENDIMENTOS LTDA-ME	REFORMA E ADEQUAÇÃO DA UNIDADE BÁSICA DE SAÚDE DO POVOADO LAGOA FUNDA GARARU/SE
PREGÃO PRESENCIAL	03/2018	<ul style="list-style-type: none">• CENTER MED COMERCIAL LTDA-EPP	REGISTRO DE PREÇOS PARA FUTURA E EVENTUAL CONTRATAÇÃO DE EMPRESA



**ESTADO DE SERGIPE
MUNICÍPIO DE GARARU**

		<ul style="list-style-type: none">• EQUIMED- PRODUTOS E EQUIPAMENTOS MEDICO HOSPITALAR E ODONTOLOGICO EIRELI• SAMMED DISTRIBUIDORA HOSPITALAR LTDA• GM FARMA COMERCIAL LTDA- EPP• BIODIAG DIAGNOSTICA E HOSPITALAR LTDA- EPP• THALMEC - MED COMERCIAL LTDA- ME• COMERCIAL C.V.M LTDA• AJS COMERCIAL LTDA - ME	PARA AQUISIÇÃO PARCELADA DE MATERIAIS MÉDICO HOSPITALAR DESTINADO A SECRETARIA MUNICIPAL DE SAÚDE
--	--	---	--

FUNDO MUNICIPAL DE ASSISTÊNCIA SOCIAL

Modalidade	Nº	Vencedor(es)	Objeto
DISPENSA	01/2018	SUELY MOURA DE ALBUQUERQUE	LOCAÇÃO DE IMÓVEL- SECRETARIA DE AÇÃO SOCIAL
DISPENSA	02/2018	SUELY MOURA DE ALBUQUERQUE	LOCAÇÃO DE IMÓVEL- SECRETARIA DE AÇÃO SOCIAL
PREGÃO PRESENCIAL	02/2018	WALTER DA COSTA SANTOS- ME	FORNECIMENTO DE GÊNEROS ALIMENTÍCIOS PERECÍVEIS E NÃO PERECÍVEIS DESTINADOS AO PROGRAMAS DO FUNDO MUNICIPAL DE ASSISTÊNCIA SOCIAL E TRABALHO

VI- DA GESTÃO PATRIMONIAL

O Balanço Patrimonial, levantado em estrita observância às normas estabelecidas na Lei Federal nº 4.320/64, apresentou um resultado acumulado na ordem de **R\$ 5.455.847,88**

(Handwritten signature)



**ESTADO DE SERGIPE
MUNICÍPIO DE GARARU**

(cinco milhões quatrocentos e cinquenta e cinco mil oitocentos e quarenta e sete reais e oitenta e oito centavos). De forma resumida, a posição do patrimônio público municipal em 31/12/2018 era a seguinte:

Ativo Circulante	4.069.184,85	Passivo Circulante	2.859.189,15
Ativo Não Circulante	8.371.329,95	Passivo Não Circulante	4.125.477,77
		Patrimônio Líquido	5.455.847,88
TOTAL	12.440.514,80	TOTAL	12.440.514,80

O resultado econômico do exercício foi **superávit** em **RS 5.105.836,26** (cinco milhões cento e cinco mil oitocentos e trinta e seis reais e vinte e seis centavos), decorrente da diferença entre as variações patrimoniais aumentativas e as variações patrimoniais diminutivas, apuradas conforme o as variações patrimoniais quantitativas, peça integrante desta Prestação de Contas. Resumidamente, o resultado econômico do exercício está demonstrado a seguir:

Variações Patrimonial Aumentativa	39.309.457,56
Variações Patrimonial Diminutiva	34.203.621,30
Resultado Patrimonial	5.105.836,26

VII – DAS AÇÕES EM ÁREAS FINALÍSTICAS:

• EDUCAÇÃO

O presente relatório de gestão, discorre de forma sucinta, o cenário educacional do Município de Gararu, Estado de Sergipe, resultante das ações desenvolvidas pela atual equipe gestora, em parceria com o coletivo institucional, cujo marco cronológico ocorreu dentre o calendário letivo 2018, focalizando a consolidação do plano de ação.

Todas as ações, de modo geral, têm como desígnio a participação da família na vida educacional dos filhos, a permanência do aluno no ambiente educacional e a valorização dos profissionais da educação.



(Handwritten signature)



**ESTADO DE SERGIPE
MUNICÍPIO DE GARARU**

Identificando 19 Instituições de Ensino, com matrícula de 1796 alunos, a Secretaria Municipal da Educação de Gararu, dentro de suas atribuições de trabalho, apresenta de forma sucinta o relatório de referência ao ano letivo 2018.

Dentre as principais ações já desenvolvidas pela SECMED, podemos atribuir tais situações:

1. Formação da Equipe técnica:

QUANTITATIVO	FUNÇÃO	TÉCNICO (A)
01	Secretário Municipal de Educação	Prof. Me. Jamison Barros
01	Assessor	Prof. Esp. Aldo Lima
01	Suporte Pedagógico	Profª. Ma. Gracineide Barros
01	Coordenador (a) Pedagógico (a) (1º ao 9º ano)	Prof. Esp. Claudevan Rodrigues
02	Técnico (a) para acompanhamento dos programas: PAR (Programa de Ações Articuladas/ PME (acompanhamento) / PDE INTERATIVO, MPEduc.	Prof. Esp. Cíntia Almeida Luiz Alberto
01	Prestação de Contas PDDE/ PNAT, PNAE	Hortêncio Melo
01	Censo Escolar/ Matrícula	Prof. Carlos Rodrigues
01	Frequência do Bolsa Família	Luiz Alberto
01	Conselhos (CME, CACS – FUNDEB, CAE)	Marta Soares
01	Alimentação Escolar (distribuição, controle e desperdício)	Edivaldo Freitas
01	Nutricionista;	Cintya Teixeira
02	Psicopedagogos	Terezinha Guerra Messias Albuquerque
01	Limpeza (pessoal de apoio)	Maria Cirene
01	Recepção (documentação da SEMEC)	Cosme Santos

2. Formação para merendeiras (os)

O objetivo desta ação foi de realizar formação para todos as (os) merendeiras (os) da Rede Municipal de Ensino acerca de estoque, preparo e manutenção dos alimentos que fazem parte da alimentação escolar, proporcionando assim uma melhor qualidade na oferta. Esta ação como período de realização os dias 01 e 02 de março de 2018.

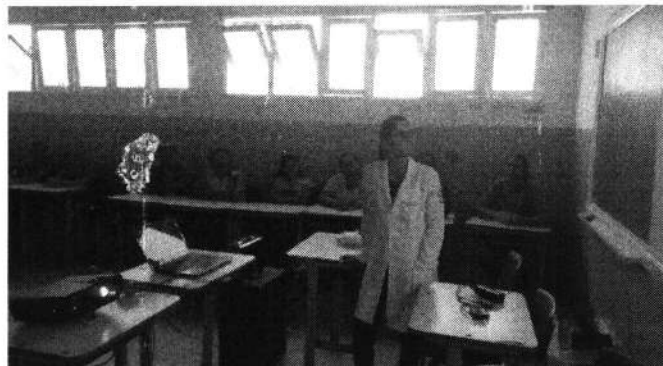



**ESTADO DE SERGIPE
MUNICÍPIO DE GARARU**



4. Encontro – Discutindo o Plano Municipal de Educação

No dia 03/05/2018, na Secretaria Municipal da Educação de Gararu, equipes técnicas dos municípios de Gararu, Porto da Folha, Brejo Grande, Nossa Senhora de Lourdes e Amparo do São Francisco reuniram-se em Formação Metodológica de Monitoramento e Avaliação dos Planos Municipais de Educação (PMEs).

A formação, que contou com a equipe avaliadora do SASE/MEC, de Sergipe, proporcionou o aperfeiçoamento no acompanhamento dos PMEs e basilou os técnicos da educação nas orientações dos Planos em descumprimento.



(Handwritten signature)



**ESTADO DE SERGIPE
MUNICÍPIO DE GARARU**

5. Caravana do conhecimento;

Esta ação teve como principal objetivo, oportunizar a integração entre alunos, família e escolas, além de, incentivar e valorizar o trabalho em grupo e dinamizar o aprendizado da Educação Básica, em parcerias com a Secretaria Municipal de Assistência Social e Trabalho, Secretaria Municipal de Saúde e Bem-Estar, Secretaria de Turismo, Departamento de Meio Ambiente e Fazenda da Esperança, levando palestras às comunidades escolares acerca de temas voltadas a realidade local. Sua execução foi desenvolvida no período de 17/04 a 16/05 de 2018.

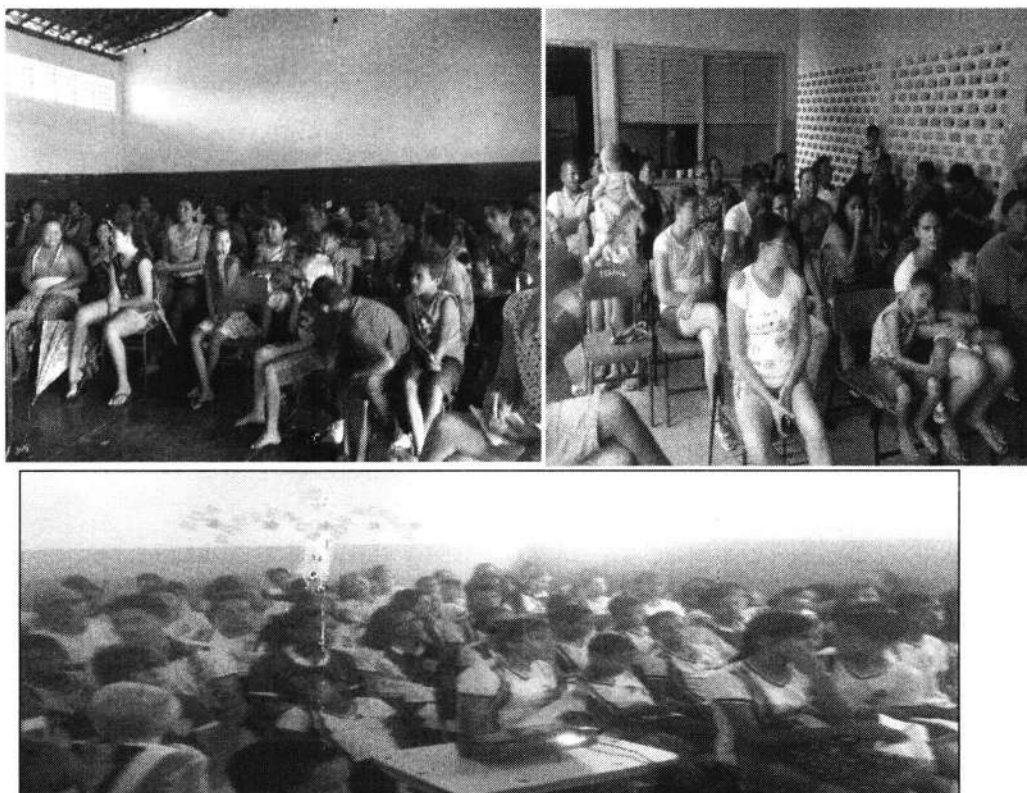

6. Festejos juninos:

Apoiar às Instituições de Ensino para o resgate cultural dos festejos juninos nas comunidades foi o principal objetivo desta ação. Nesse contexto foi desenvolvida uma agenda cultural que contemplaram as 19 (dezenove) escolas da Rede Municipal de Ensino, entre o período de 21/06 a 10/07.

Por fazer parte de nossas raízes e vivências, cabe aqui ressaltar, a importância que os festejos juninos se apresentam no contexto cultural das comunidades escolares.

89



**ESTADO DE SERGIPE
MUNICÍPIO DE GARARU**

ou seja, ao desenvolver atividades como brincadeiras, quadrilhas juninas, apresentações culturais, entre outras, é possível desenvolver a aprendizagem dos alunos e alunas apresentando-se em contextos favoráveis ao desenvolvimento cognitivo e sua compreensão nas diferentes situações em que a cultura se manifesta.

Entre as ações realizadas pelas comunidades escolares, foram destacadas:

- * apresentações culturais;
- * quadrilhas juninas;
- * comidas típicas;
- * trio pé de serra;
- * grupo de Xaxado na Pisada de Lampião – Poço Redondo;
- * quadrilha Junina Vida Nordestina - Gararu;
- * Grupo teatral Oiteiro.





**ESTADO DE SERGIPE
MUNICÍPIO DE GARARU**

ou seja, ao desenvolver atividades como brincadeiras, quadrilhas juninas, apresentações culturais, entre outras, é possível desenvolver a aprendizagem dos alunos e alunas apresentando-se em contextos favoráveis ao desenvolvimento cognitivo e sua compreensão nas diferentes situações em que a cultura se manifesta.

Entre as ações realizadas pelas comunidades escolares, foram destacas:

- * apresentações culturais;
- * quadrilhas juninas;
- * comidas típicas;
- * trio pé de serra;
- * grupo de Xaxado na Pisada de Lampião – Poço Redondo;
- * quadrilha Junina Vida Nordestina - Gararu;
- * Grupo teatral Oiteiro.





**ESTADO DE SERGIPE
MUNICÍPIO DE GARARU**



7. Desfile Cívico Estudantil (07 de setembro);

A Secretaria Municipal de Educação, apoiada pela Prefeitura Municipal de Gararu, realizou um dos mais organizados, bonitos e completos Desfiles Cívicos Estudantis da história do município.

O evento trabalhou o tema "Histórias Contadas por Nossa Gente" e contou com 4 blocos, que foram puxados por 8 bandas marciais de diversas cidades do Estado.

Com a presença de um público gigantesco, o desfile contou, também, com a presença de diversas autoridades municipais. Dentre elas, estavam a Prefeita Elizabeth Freire e o Secretário Municipal de Educação, o Prof. Me. Jamison Barros, além de secretários, vereadores, presidentes de associações e conselhos, diretores de departamentos, do pároco local e do ex-prefeito Chico do Povo.

O Dia 7 de Setembro foi marcado em Gararu por uma verdadeira festa da educação, unindo famílias, amigos, autoridades e profissionais na busca da valorização da cultura e do patriotismo do nosso povo.



ESD



**ESTADO DE SERGIPE
MUNICÍPIO DE GARARU**

8. Aula Digital

A Secretaria Municipal da Educação de Gararu realizou a apresentação dos kits do Programa Aula Digital às comunidades escolares, que, por meio dos seus gestores, levaram as maletas às Instituições de Ensino para iniciarem uma nova era na educação gararuense.

Com, até o momento, 15 escolas que aderiram ao Programa, o Governo de Gararu leva aos alunos da rede aulas modernas, repletas de conteúdos digitais e muita interatividade, amplificando as chances de aprendizagem e o interesse pelos conteúdos curriculares.

Nenhum esforço será poupado quando o assunto é melhorar a qualidade da nossa educação e, conseqüentemente, a elevação das chances de sucesso dos nossos alunos. - Afirma Jamison Barros, Secretário Municipal de Educação.



9. Formação em exercício para gestores escolares e professores

A Secretaria Municipal de Educação de Gararu – SECMED, através de sua equipe técnica, em parceria com a SEED, promoveu durante o ano letivo de 2018, formação em exercício para professores e gestores da Rede Municipal de Ensino.

À medida que visa à qualificação dos profissionais da educação, dando-lhes suporte material e teórico para a promoção de uma educação qualitativa, a formação continuada é imprescindível para que o profissional possa acompanhar e se adaptar às mudanças dos perfis dos discentes, frequentemente remodelados juntos às metamorfoses



**ESTADO DE SERGIPE
MUNICÍPIO DE GARARU**

da sociedade como um todo. Do exposto, entre os temas evidenciados, podemos destacar:

- Atendimento Educacional Especializado;
- Aula digital;
- Salas multisseriadas;
- Planejamento de ensino;
- Avaliação do Ensino e Aprendizagem;
- Desenvolvimento motivacional;
- BNCC;
- Diário de classe;
- Projetos Interdisciplinares;
- Nova Mais Alfabetização
- Novo Mais Educação
- Aula digital
- PDDE
- PDDE campo
- Censo Escolar
- Bolsa Família.

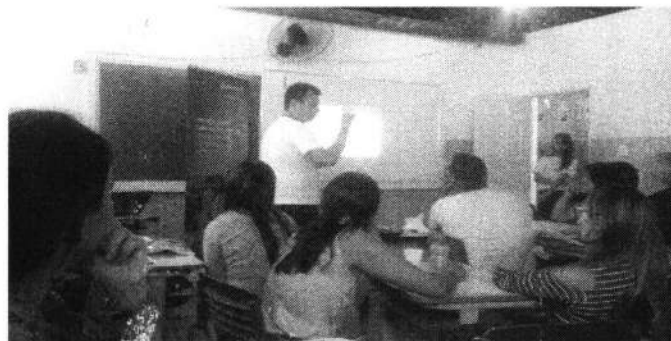

(Handwritten signature)



**ESTADO DE SERGIPE
MUNICÍPIO DE GARARU**

10. Aluno Nota 10

Com intuito de aumentar a matrícula e incentivar a permanência e melhoramento no desempenho dos alunos da rede Municipal de Ensino, a SECMED criou o **ALUNO NOTA 10**. Esta ação justifica comprovadamente que nossos alunos participaram ativamente das ações desenvolvidas das respectivas unidades de ensino. Os anexos acrescidos a este aporte conotam tal evidência. A aluna contemplada em 2017 pertence à Escola Municipal Maria da Conceição Souza Pinto – Pov. Várzea Nova, e o aluno de 2018, é aluno regularmente matriculado na Pe. José Thomás de Aquino Menezes – Sede.

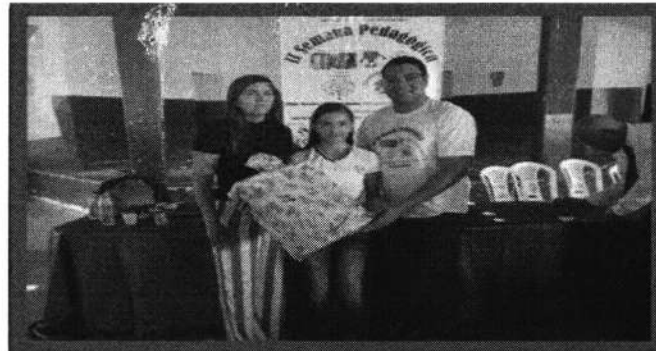

11. Parceria com o Departamento de Meio Ambiente e Consórcio do Baixo São Francisco – palestras nas escolas, questões ambientais e destino do Lixo;

A Secretaria Municipal de Educação juntamente com o Conselho Municipal de Desenvolvimento Sustentável e o Consórcio de Resíduos Sólidos do Baixo São Francisco realizaram, realizaram palestras para escolares e Escolas Municipais acerca de coleta do lixo e temas direcionados à preservação ambiental.

A parceria visa um maior alcance na disseminação da Educação Ambiental, que destaca o cuidado incondicional com o meio ambiente.



(Handwritten signature)



**ESTADO DE SERGIPE
MUNICÍPIO DE GARARU**

12. Ações cadastradas no SIMEC – PAR – INICIATIVAS – PLANEJAMENTO

Kits de apoio didático; Reforma e Ampliação de escola; Construção de escola; Aquisição de equipamentos e recursos tecnológicos; Aquisição de materiais esportivos; Aquisição de utensílios para cozinha; Aquisição de mobiliários de sala de aula; Aquisição de ônibus escolar; Formação para professores.

13. Apoio às ações pedagógicas das Instituições de Ensino:

Desfile Cívico Estudantil Esc. Mun. Dr. Oliveira Ribeiro – Pov. Lagoa Rasa, outubro 2018; Desfile Cívico Estudantil Esc. Mun. Maria Salvelina de Lima – Pov. São Mateus, setembro 2018; Desfile Cívico Estudantil Esc. Mun. Elysio Araújo – Pov. Palestina, setembro 2018; Desfile Cívico Estudantil Esc. Mun. Maria da Conceição Souza Pinto – Várzea Nova, novembro 2018; Natal da Esc. Mun Dr. Oliveira Ribeiro – Dezembro 2018; Formatura 9º ano - Esc. Mun. Maria da Conceição Souza Pinto – Várzea Nova, 2018; outras ações: Dia das Mães, dia dos Pais, dia do folclore, pesquisas de campo, entre outras.

14. Redução do analfabetismo no município

Através do programa AMA – Sergipe Alfabetiza Mais – parceria com o Governo Estadual, ocorreu à alfabetização de jovens e adultos entre 15 ou mais anos.

- ✓ 6 bolsas para Alfabetizadores voluntários; 400 reais
- ✓ 1 bolsas para Coordenadores de turmas; 800 reais
- ✓ 6 povoados contemplados e SEDE onde não são ofertados a EJA – Educação de Jovens E Adultos (Gararu, Larginha, Mangeroma, Genipatuba, Oiteiro, João Pereira).

15. Conhecendo nosso IDEB – 2017

Analisando a atual conjuntura do nosso município, e tendo como base avaliadora o Índice de Desenvolvimento da Educação Básica, podemos enfatizar que mesmo o município não atingindo a meta (projeção) prevista para o ano avaliado, quando analiso in loco por escola, observou-se um crescimento significativo, conforme dados apresentados abaixo:



ESTADO DE SERGIPE
MUNICÍPIO DE GARARU

PLANO DE AÇÕES - ADMINISTRATIVAS

IDEB - 2017 - 5º ano

Escola	IDEB Observado							Metas Projetadas						
	2005	2007	2009	2011	2013	2015	2017	2009	2011	2013	2015	2017	2019	2021
ESC. MILEN OLIVEIRA RIBEIRO				2,8		4,3				3,1	3,4	3,7	4,0	4,3
ESC. MILEN ELYSIO ARAUJO				2,9		3,9	4,1			3,1	3,4	3,7	4,0	4,3
ESCOLA M. MARIA SALVEIANA LIMA						4,3							4,6	4,8
ESCOLA MUNICIPAL LUIZ MOTA						5,4							5,6	5,9
ESCOLA MUNICIPAL MARIA DA CONCEICAO SOUZA PINO					4,5	4,7						4,7	5,0	5,3
ESCOLA MUNICIPAL FARESE JOSE TOMAZ DE AQUINO	5,7					2,9	3,9	4,3	4,5	4,8	5,1	5,4	5,7	

SERGIPE = 4,5 (meta) GARARU = 3,6

Do exposto, estão sendo realizadas políticas públicas de superação das metas, através de formação de professores, valorização dos profissionais do magistério, reformas nas instituições de ensino, alimentação escolar saudável e efetivação do atendimento do transporte escolar. Fatores estes que auxiliam no crescimento ou redução destes índices.

16. TRANSPORTE ESCOLAR

O Nosso transporte escolar apresenta a seguinte conjuntura abaixo:

PLANO DE AÇÕES - ADMINISTRATIVAS

TRANSPORTE ESCOLAR:

- 12 ônibus = 3 sem funcionamento;
- 2 micro ônibus = 1 sem funcionamento;
- 1 lancha = sem funcionamento;
- 1 veículo (gol) = locado;
- 1 caminhão baú

Empresas contratadas em 2018:

- Contrato com 2 locadores de veículos.
- IL LOCADORA DE VEÍCULOS: 29 linhas (vans, combes);
- CLODUALDO CEBESTINO: 3 ônibus;



Buscamos efetivamente dar condições de funcionamento, mesmo diante de uma frota nova, porém, não conservada, situação está da qual recebemos da gestão anterior.

17. ALIMENTAÇÃO ESCOLAR

Alimentação escolar possui a atual conjuntura:

82



ESTADO DE SERGIPE
MUNICÍPIO DE GARARU

PLANO DE AÇÕES - ADMINISTRATIVAS
IDEB - 2017 - 5º ano

Escola	Metas Observadas							Metas Projetadas							
	2005	2007	2009	2011	2013	2015	2017	2017	2019	2011	2013	2015	2017	2019	2021
ESC MIL DIR OLIVEIRA FERRETO				2,6			4,5			3,1	3,4	3,7	4,0	4,3	
ESC MIL ELYSD ARAUJO				2,9		3,0	4,1			3,1	3,4	3,7	4,0	4,3	
ESCOLA MIL MARIA SALVEINA LIMA							4,3							4,6	4,8
ESCOLA MUNICIPAL LEMZ MOTA							5,4							5,6	5,9
ESCOLA MUNICIPAL MARIA DA CONCEICAO SOUZA PINTO						4,5	4,2						4,7	5,0	5,3
ESCOLA MUNICIPAL PADRE JOSE TOMAZ DE AQUINO		3,7					2,9	3,9	4,3	4,5	4,8	5,1	5,4	5,7	

SERGIPE = 4,5 (meta) GARARU = 3,6

Do exposto, estão sendo realizadas políticas públicas de superação das metas, através de formação de professores, valorização dos profissionais do magistério, reformas nas instituições de ensino, alimentação escolar saudável e efetivação do atendimento do transporte escolar. Fatores estes que auxiliam no crescimento ou redução destes índices.

16. TRANSPORTE ESCOLAR

O Nosso transporte escolar apresenta a seguinte conjuntura abaixo:

PLANO DE AÇÕES - ADMINISTRATIVAS

TRANSPORTE ESCOLAR

12 ônibus = 3 sem funcionamento;
2 micro ônibus = 1 sem funcionamento;
1 lancha = sem funcionamento;
1 veículo (gol) = locado;
1 caminhão baú

Empresas contratadas em 2018

Contrato com 2 locadores de veículos.

IL LOCADORA DE VEÍCULOS: 29 linhas (vans, combes);
CLODUALDO CELESTINO: 3 ônibus;



Buscamos efetivamente dar condições de funcionamento, mesmo diante de uma frota nova, porém, não conservada, situação está da qual recebemos da gestão anterior.

17. ALIMENTAÇÃO ESCOLAR

Alimentação escolar possui a atual conjuntura:



ESTADO DE SERGIPE
MUNICÍPIO DE GARARU

PLANO DE AÇÕES - ADMINISTRATIVAS

Situação da Alimentação Escolar

01 Cooperativa para a Agricultura familiar
01 Agricultor familiar
01 empresa para fornecimento de (gêneros perecíveis/ não perecíveis)
da Alimentação Escolar

ESTIMATIVA - novembro 2018

- ✓ GASTO TOTAL: 38.997,30
- ✓ GASTO MUNICIPAL: 24.831,50
- ✓ GASTO FEDERAL: 14.165,80



18. FUNDEB

PLANO DE AÇÕES - ADMINISTRATIVAS

FPISO SALARIAL: 2015

Em processo de negociação com o sindicato da categoria (aguardando
contra proposta do SINTESE para o pagamento de piso salarial)

- ✓ Proposta do Plano de Carreira; (aguardando proposta do SINTESE)

• **ERPORTE, EVENTOS, CULTURA E TURISMO**

No ano de 2018, foram várias ações desenvolvidas pela Secretaria Municipal de Esporte, Eventos, Cultura e Turismo- SECTUR. Foram deliberadas ações de promoção, fomento e incentivo em todas as áreas, tais como: Turismo, capacitações, oficinas, cursos, implantação de lixeiras, placas informativas educativas, limpeza da Prainha, eventos que promove a geração de ocupação e renda.



ESTADO DE SERGIPE
MUNICÍPIO DE GARARU

Na cultura, realizamos o Encontro de Cultura e Arte na sede do município e no Povoado São Mateus. Incentivamos os grupos culturais, Quadrilha Junina, reisado, São Gonçalo, Coletivo de Artes, os artesãos e outros, levando para eventos em outros municípios. No esporte, foram incentivados o Circuito Velho Chico de Ciclismo e o Hobby Cat. Também foi realizado o Torneio da Independência de Futebol de Campo que aconteceu nos povoados Várzea Nova, João Pereira e sendo a final da competição realizada no povoado São Mateus.

Incentivamos também as equipes de futebol em nosso município realizando doações de uniformes e materiais esportivos para a Escolinha de Futebol infantil No ataque, no Povoado São Mateus e, para equipes dos povoados Palestina, Ouricuri eira, Brandão, Assentamento Flor da Índia, Assentamento Sepeti Araju, Lagoa do Porco, Lagoa Primeira. Ainda no segmento do esporte, realizamos a Copa SUB-18 de Futsal; incentivamos e apoiamos os jogos escolares no Povoado São Mateus, promovemos o Campeonato Municipal Cacique Gararu, no qual participaram dez (10) equipes da sede e dos povoados de Gararu.

Em dezembro, concluímos as atividades esportivas com o Campeonato Regional de Futsal Cacique Gararu, com a participação de dez (10) equipes de Gararu e de municípios vizinhos. Foi um grande evento para o segmento esportivo, onde Gararu mostrou o potencial para o futsal. O mesmo contou com recorde de público, foi destaque na imprensa estadual e regional.

O município está presente em vários programas e projetos de integração. São eles: INTEGRE-SE que é uma parceria entre UFS, PRODETUR, Municípios, SETUR-SE; o Programa LIDER DO ALTO SERTÃO, composto por nove (9) municípios, onde já foram realizados três (03) fóruns com os respectivos temas: Turismo, Energia limpa e Educação, sendo a 3ª edição realizada no município de Gararu que se mantém em parceria firmada com instituições que promovem ações para o desenvolvimento dos municípios, tais como: SEBRAE, com a implementação da Lei Geral no município, que norteia as políticas públicas para MEIS, MÊS E MPES; encaminhando candidatos para formação de Curso Básico e nomeação de Agente de Desenvolvimento, com o intuito de incentivar o desenvolvimento econômico do comércio local e, SENAC (Com a formação de condutores de roteiros turísticos).

Vale salientar que todas as atividades visam promover o desenvolvimento sustentável e econômico, como também inserir Gararu no cenário estadual dos grandes eventos de lazer, esporte e turismo. Atualmente o município está inserido no Mapa MTUR- Ministério do Turismo; no PRT - Programa de Regionalização do Turismo; no Guia Sergipe TRADE TUR (revista que destaca turismo, cultura e lazer). Houve um avanço nas ações. Salientamos que todas as ações realizadas em 2018 fazem parte do Plano de Governo da Prefeita Elizabeth, registrado no TRE. Dessa forma, daremos continuidade em 2019, com o objetivo de inserir Gararu no cenário estadual como um grande potencial no esporte, cultura e turismo, idealizando e buscando o desenvolvimento do nosso município.



**ESTADO DE SERGIPE
MUNICÍPIO DE GARARU**

- Aniversário da Cidade: realizado em 15 de março 2018, com cortejo cultural e apresentações artísticas locais.

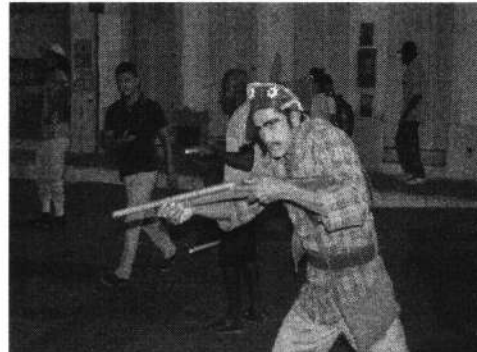

- Carnaval: de 09 a 13 de fevereiro de 2018 Carnaval de rua com blocos tradicionais, foliões e alegria.



- Bom Jesus dos Navegantes: festa do Bom Jesus dos Aflitos e dos Navegantes Janeiro de 2018.





**ESTADO DE SERGIPE
MUNICÍPIO DE GARARU**

- Filarmônica: Resgate da visita de honra as residências de ex- músicos e filhos ilustres 2018.

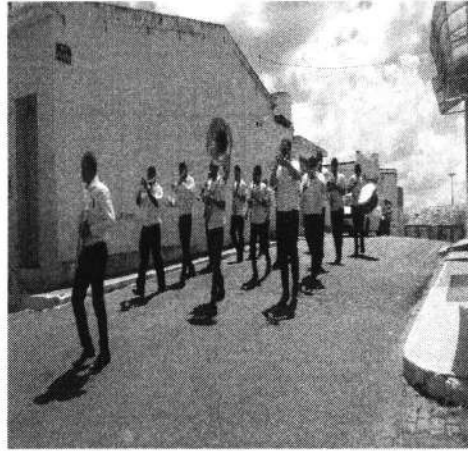

- I Encontro de Cultura e Artes – festa das cabacinhas:



- Torneio de Vôlei 4x4- I torneio de vôlei da independência. Participação de equipes de cidades da região.





**ESTADO DE SERGIPE
MUNICÍPIO DE GARARU**

- Rally Velho Chico: Apoio e receptivo aos desportistas Ciclismo e Hobie Cat maio 2018

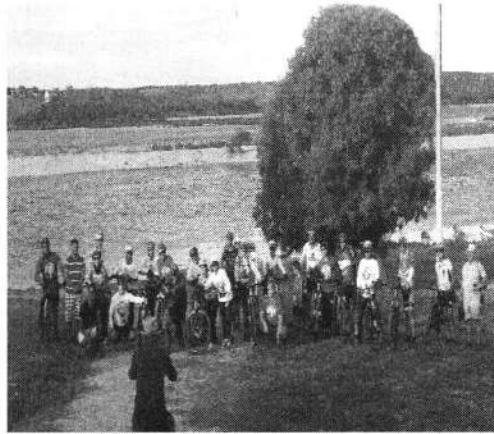

- Curso de elaboração de roteiros e condutores de visitantes: realizado em parceria com o Senac

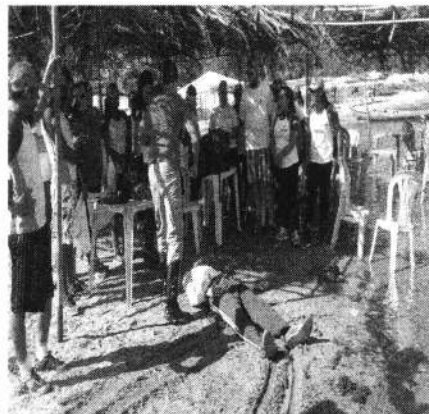

- Oficina de primeiros socorros: a prefeitura em parceria com o Senac



ESL



**ESTADO DE SERGIPE
MUNICÍPIO DE GARARU**

- Melhoria do campo de futebol- Povoado Quixaba novembro- 2018



- Implantação de placas informativas e lixeiras públicas: em praças, ruas e às margens do rio



- Campeonato futsal: realizado no mês de agosto 2018, 10 equipes participantes da sede e povoados.



850



**ESTADO DE SERGIPE
MUNICÍPIO DE GARARU**

- Doação de uniformes e materiais esportivos: Povoados Ouricurizeira, Brandão, Lagoa Primeira, Palestina, SEPET Araju, Escolinha No ataque.



- Oficina técnica operacional de segurança: 11 de agosto de 2018.



- Inclusão do município em programas e projetos de fomento e desenvolvimento.



(Handwritten signature)



**ESTADO DE SERGIPE
MUNICÍPIO DE GARARU**

VIII – CONSIDERAÇÕES FINAIS

Através deste Relatório de Gestão procuramos enfatizar, de forma resumida, os principais aspectos decorrentes da execução orçamentária, financeira e patrimonial do exercício de 2018. Com uma análise dos anexos integrantes desta Prestação de Contas, é possível obter uma visão mais detalhada sobre toda a movimentação dos bens e recursos públicos ocorrida no período.

Destacamos ainda algumas ações realizadas nos principais segmentos de atuação do Poder Público, dando assim um panorama geral quanto a aplicação dos recursos públicos durante o exercício.

Gararu/SE, 31 de dezembro de 2018.

ELIZABETH FREIRE SANTOS DE OLIVEIRA
Prefeita Municipal