

AUDIÊNCIA PÚBLICA

LDO 2022

LOA 2022

PPA 2022-2025

08/07/2021

PREFEITURA MUNICIPAL DE GARARU

ADM. GILZETE DIONIZA DE MATOS



UMA EMPRESA A SERVIÇO DO SEU MUNICÍPIO

AUDIÊNCIA PÚBLICA

O QUE É?

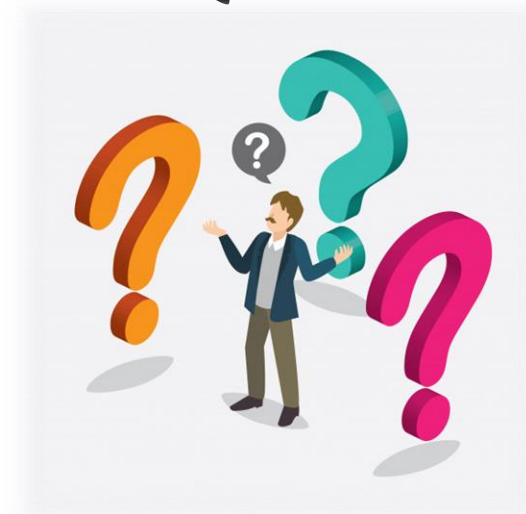

É um instrumento de diálogo estabelecido com a sociedade na busca das sugestões ou propostas para elaboração do PPA (Plano Plurianual), LDO (Lei de Diretrizes Orçamentárias) e da LOA (Lei Orçamentária Anual), na forma prevista nas Leis de Responsabilidade Fiscal e Estatuto das Cidades (LC. nº 101/00 e Lei nº 10.257/01).



LDO 2022

LEI DE DIRETRIZES ORÇAMENTÁRIAS

O QUE É?



Para ter acesso à LDO 2021,
[clique aqui](#)

LDO

É elaborada anualmente e tem como objetivo apontar as prioridades do governo para o próximo ano.

Ela orienta a elaboração da Lei Orçamentária Anual, baseando-se no que foi estabelecido pelo PPA. Ou seja, é um elo entre esses dois documentos.

Pode-se dizer que a LDO serve como um ajuste anual das metas colocadas pelo PPA.

LDO (cont.)

Enquanto o PPA é um documento de estratégia, pode-se dizer que a LDO determina o que é e o que não é possível realizar no ano seguinte (como por exemplo, reajuste do salário mínimo; ajuste nas cobranças de tributos; reajuste do piso do magistério; etc.).

A LDO deve ser enviada até 15 de abril de cada ano, para a Câmara de Vereadores.

Ela precisa ser aprovada até o dia 30/06 (o recesso dos parlamentares é adiado enquanto isso não acontecer).

LOA 2022

LEI ORÇAMENTÁRIA ANUAL

O QUE É?



Para ter acesso à LOA 2021,
[clique aqui](#)

LOA

- É o orçamento anual propriamente dito;
- Prevê os orçamentos fiscal e da seguridade social;
- Todos os gastos do governo para o próximo ano são previstos em detalhe na LOA;
- É dividido por temas, como:
 - Saúde;
 - Educação;
 - Assistência Social;
 - Obras; etc.

LOA (cont.)

- E prevê também quanto o município deve arrecadar, para que os gastos programados possam de fato ser executados.
- Essa arrecadação se dá por meio dos tributos (impostos, taxas e contribuições) e transferências constitucionais (FPM, ICMS, IPVA, etc.);
- A LOA deve ser enviada ao Poder Legislativo Municipal até 30/09 de cada ano, conforme Lei Orgânica Municipal ou Lei de Diretrizes Orçamentárias;
- A LOA deve ser aprovada pelos vereadores até 31/12 de cada ano, mas não chega a adiar o recesso parlamentar se não for aprovada até lá.

PPA 2022-2025

PLANO PLURIANUAL

O QUE É?



Para ter acesso ao PPA 2018-2021,
[clique aqui](#)

PPA

Esse é o documento que traz as diretrizes, objetivos e metas de médio prazo da Administração Pública. Prevê, entre outras coisas, as grandes obras públicas a serem realizadas nos próximos anos.

Tem vigência de quatro anos, portanto deve ser elaborado criteriosamente, imaginando-se aonde se quer chegar nos próximos quatro anos.

Expressa a visão estratégica da gestão pública.

PPA (cont.)

Os constituintes atribuíram grande importância ao PPA, como podemos ver no parágrafo 1º do artigo 167 da Constituição Federal, que determina que nenhum investimento cuja execução ultrapasse um exercício financeiro (um ano) poderá ser iniciado sem ser incluído antes no PPA, sob pena de crime de responsabilidade.

Um PPA sempre começa a vigorar a partir do segundo ano do mandato do prefeito, terminando no primeiro ano do mandato seguinte.

O Prefeito Municipal deve elaborar e entregar o PPA na Câmara de Vereadores até o dia 30/09 do primeiro ano de mandato. A câmara, por sua vez, deve aprová-lo até o final do ano.

AMPARO LEGAL PARA ELABORAÇÃO DA LOA

- [Constituição Federal](#): artigos 165 a 169;
- [Lei 4320/1964](#) (normas para elaboração);
- [Lei 101/2000](#) (LRF - cria a dependência ao PPA e LDO);
- [Constituição Estadual](#);
- Lei Orgânica Municipal;
- [Lei 10.257/01](#) – Estatuto da Cidade;
- Resoluções do TCE.

QDR

| <i>Lei Orçamentária</i> | <i>Valor Orçado (R\$)</i> | <i>R. C. L. (R\$)</i> | <i>Média Mensal</i> |
|-------------------------|---------------------------|------------------------------------|-----------------------------------|
| 2016 | 25.000.000,00 | 23.829.768,84 | 1.985.814,07 |
| 2017 | 22.500.000,00 | 23.135.044,57 | 1.927.920,38 |
| 2018 | 25.000.000,00 | 26.681.661,06 | 2.223.471,75 |
| 2019 | 28.500.000,00 | 27.038.133,19 | 2.253.177,76 |
| 2020 | 31.000.000,00 | 30.293.876,58 | 2.524.489,71 |
| 2021 | 31.900.000,00 | 12.347.027,58 (até MAI) | 2.469.405,51 (até MAI) |

PRINCIPAIS RECEITAS

| Receitas | Valor (R\$) 2017 | Média (R\$) 2017 | Valor (R\$) 2018 | Média (R\$) 2018 | Valor (R\$) 2019 | Média (R\$) 2019 |
|-------------------------|---------------------|---------------------|---------------------|---------------------|---------------------|---------------------|
| FPM | 9.711.859,04 | 809.321,59 | 10.389.405,45 | 865.783,79 | 11.329.651,97 | 944.137,66 |
| ICMS | 2.745.755,78 | 228.812,98 | 3.466.628,66 | 288.885,72 | 3.288.098,26 | 274.008,19 |
| FUNDEB | 6.696.796,67 | 558.066,39 | 7.600.842,58 | 633.403,55 | 7.743.947,08 | 645.328,92 |
| IRRF | 354.124,31 | 29.510,36 | 483.792,49 | 40.316,04 | 577.749,48 | 48.145,79 |
| ISS | 195.199,91 | 16.266,66 | 233.618,21 | 19.468,18 | 284.748,64 | 23.729,05 |
| IPTU | 14.493,03 | 1.207,75 | 15.649,38 | 1.304,12 | 72.064,91 | 6.005,41 |
| ITBI | 20.840,00 | 1.736,67 | 48.383,79 | 4.031,98 | 48.028,60 | 4.002,38 |
| IPVA | 115.663,69 | 9.638,64 | 125.538,92 | 10.461,58 | 147.346,24 | 12.278,85 |
| ROYALTIES | 186.791,74 | 15.565,98 | 267.193,63 | 22.266,14 | 245.576,47 | 20.464,71 |
| SALÁRIO EDUCAÇÃO | 267.591,75 | 22.299,31 | 287.705,85 | 23.975,49 | 292.456,06 | 24.371,34 |
| PNAE | 136.814,00 | 11.401,17 | 141.658,00 | 11.804,83 | 135.206,00 | 11.267,17 |
| PNATE | 137.413,45 | 11.451,12 | 153.344,13 | 12.778,68 | 245.635,02 | 20.469,59 |
| SAÚDE | 2.682.936,87 | 223.578,07 | 3.504.129,78 | 292.010,82 | 2.422.762,50 | 201.896,88 |
| A. SOCIAL | 511.171,25 | 42.597,60 | 413.861,04 | 34.488,42 | 349.688,49 | 29.140,71 |

PRINCIPAIS RECEITAS

| Receitas | Valor (R\$) 2020 | Média (R\$) 2020 | Valor (R\$) 2021 (até MAI) | Média (R\$) 2021 (até MAI) |
|-------------------------|---------------------|---------------------|-------------------------------|-------------------------------|
| FPM | 10.816.913,50 | 901.409,46 | 6.210.781,06 | 1.242.156,21 |
| ICMS | 3.231.735,16 | 269.311,26 | 1.504.916,44 | 300.983,29 |
| FUNDEB | 7.791.226,32 | 649.268,86 | 4.067.562,56 | 813.512,51 |
| IRRF | 694.898,46 | 57.908,21 | 14.250,32 | 2.850,06 |
| ISS | 335.714,64 | 27.976,22 | 79.768,35 | 15.953,67 |
| IPTU | 19.553,61 | 1.629,47 | 2.304,21 | 460,84 |
| ITBI | 62.381,00 | 5.198,42 | 27.688,20 | 5.537,64 |
| IPVA | 163.431,05 | 13.619,25 | 97.740,17 | 19.548,03 |
| ROYALTIES | 218.195,77 | 18.182,98 | 109.934,87 | 21.986,97 |
| SALÁRIO EDUCAÇÃO | 214.047,11 | 17.837,26 | 96.448,78 | 19.289,76 |
| PNAE | 152.127,80 | 12.677,32 | 67.149,00 | 13.429,80 |
| PNATE | 262.829,73 | 21.902,48 | 99.271,65 | 19.854,33 |
| SAÚDE | 4.239.862,94 | 353.321,91 | 979.613,07 | 195.922,61 |
| A. SOCIAL | 405.972,42 | 33.831,04 | 75.274,19 | 15.054,84 |



DEMONSTRATIVOS DAS DESPESAS DOS EXERCÍCIOS DE 2017 À 2020



| DEMONSTRATIVO ORÇAMENTÁRIO | 2017 (VALORES EM R\$) | | | 2018 (VALORES EM R\$) | | |
|---|-----------------------|-----------------|--------------|-----------------------|-----------------|--------------|
| | VALOR ORÇADO | VALOR EMPENHADO | VALOR PAGO | VALOR ORÇADO | VALOR EMPENHADO | VALOR PAGO |
| Câmara Municipal | 1.036.900,00 | 1.001.683,41 | 996.383,41 | 1.000.000,00 | 988.521,36 | 988.521,36 |
| Secretaria de Saúde e Bem Estar Social | 3.920.000,00 | 4.743.306,13 | 4.676.693,96 | 4.914.930,00 | 6.082.643,74 | 5.953.014,80 |
| Secretaria de Ação Social e Trabalho – FMAS | 2.292.800,00 | 808.149,63 | 784.606,29 | 485.500,00 | 789.830,13 | 785.119,83 |
| Secretaria de Ação Social e Trabalho – FMDCA | 23.000,00 | 0,00 | 0,00 | 125.500,00 | 21.689,00 | 21.689,00 |
| Secretaria de Ação Social e Trabalho | - | - | - | 622.000,00 | 415.739,39 | 394.293,05 |
| Gabinete do Prefeito | 577.000,00 | 553.252,08 | 544.352,08 | 839.527,00 | 795.181,38 | 716.629,61 |

| DEMONSTRATIVO ORÇAMENTÁRIO | 2017 (VALORES EM R\$) | | | 2018 (VALORES EM R\$) | | |
|--|-----------------------|-----------------|--------------|-----------------------|-----------------|--------------|
| | VALOR ORÇADO | VALOR EMPENHADO | VALOR PAGO | VALOR ORÇADO | VALOR EMPENHADO | VALOR PAGO |
| Procuradoria Geral do Município | 396.000,00 | 769.006,14 | 759.006,14 | 888.000,00 | 846.707,37 | 790.330,75 |
| Secretaria da Comunicação Social | 17.000,00 | 7.724,75 | 7.724,75 | 14.000,00 | 10.972,20 | 8.772,20 |
| Secretaria de Administração Geral | 644.000,00 | 1.722.180,96 | 1.692.212,62 | 2.010.000,00 | 2.021.529,54 | 1.930.397,89 |
| Secretaria de Finanças | 625.000,00 | 934.148,12 | 934.148,12 | 1.011.233,00 | 358.676,20 | 341.726,87 |
| Secretaria de Agricultura | 460.000,00 | 378.190,96 | 361.460,96 | 720.000,00 | 516.006,09 | 489.765,11 |

| DEMONSTRATIVO ORÇAMENTÁRIO | 2017 (VALORES EM R\$) | | | 2018 (VALORES EM R\$) | | |
|--|-----------------------|----------------------|----------------------|-----------------------|----------------------|----------------------|
| | VALOR ORÇADO | VALOR EMPENHADO | VALOR PAGO | VALOR ORÇADO | VALOR EMPENHADO | VALOR PAGO |
| Secretaria de Educação e Cultura | 2.643.300,00 | 2.644.942,02 | 2.291.917,04 | - | - | - |
| Secretaria de Educação | - | - | - | 2.855.810,00 | 4.433.016,34 | 3.942.882,82 |
| Fundo Municipal da Educação Básica – FUNDEB | 8.777.000,00 | 7.351.265,06 | 7.351.265,06 | 7.520.000,00 | 7.760.538,34 | 7.555.254,57 |
| Secretaria de Esporte, Eventos e Turismo | 153.000,00 | 182.412,59 | 182.412,59 | 407.500,00 | 269.632,34 | 249.811,01 |
| Secretaria de Obras e Serviços Urbanos | 875.000,00 | 1.122.544,73 | 1.090.489,67 | 1.540.000,00 | 1.458.166,85 | 1.312.391,36 |
| Secretaria de Cultura | 60.000,00 | 7.682,00 | 7.682,00 | 46.000,00 | 7.900,00 | 7.716,00 |
| TOTAL | 22.500.000,00 | 22.226.488,58 | 21.680.354,69 | 25.000.000,00 | 26.776.750,27 | 25.488.316,23 |



| DEMONSTRATIVO ORÇAMENTÁRIO | 2019 (VALORES EM R\$) | | | 2020 (VALORES EM R\$) | | |
|--|-----------------------|--------------------|---------------|-----------------------|--------------------|---------------|
| | VALOR ORÇADO | VALOR EMPENHADO | VALOR PAGO | VALOR ORÇADO | VALOR EMPENHADO | VALOR PAGO |
| Câmara Municipal | 1.250.000,00 | 1.101.733,82 | 1.096.233,82 | 1.400.000,00 | 1.171.156,90 | 1.171.156,90 |
| Gabinete do Prefeito | 848.000,00 | 752.845,25 | 726.955,12 | 955.000,00 | 702.345,02 | 700.097,24 |
| Secretaria de Administração Geral | 1.948.000,00 | 2.115.595,93 | 2.092.799,99 | 2.336.600,00 | 3.602.932,85 | 3.602.764,55 |
| Procuradoria Geral do Município | 992.000,00 | 469.941,58 | 469.941,58 | 495.000,00 | 665.697,94 | 663.287,29 |
| Secretaria de Finanças | 948.600,00 | 593.066,98 | 593.030,98 | 792.500,00 | 863.808,54 | 863.808,54 |

| DEMONSTRATIVO ORÇAMENTÁRIO | 2019 (VALORES EM R\$) | | | 2020 (VALORES EM R\$) | | |
|--|-----------------------|-----------------|--------------|-----------------------|-----------------|--------------|
| | VALOR ORÇADO | VALOR EMPENHADO | VALOR PAGO | VALOR ORÇADO | VALOR EMPENHADO | VALOR PAGO |
| Secretaria de Educação | 2.969.520,00 | 4.761.442,46 | 4.546.880,20 | 3.102.360,00 | 4.103.908,00 | 4.003.985,76 |
| Secretaria de Educação Básica – FUNDEB | 9.010.000,00 | 8.648.739,94 | 8.648.006,90 | 10.010.000,00 | 8.031.185,43 | 8.031.185,43 |
| Secretaria de Obras e Serviços Urbanos | 1.469.000,00 | 1.729.673,73 | 1.685.865,30 | 1.776.000,00 | 3.867.263,96 | 3.521.865,75 |
| Secretaria de Agricultura e Meio Ambiente | 718.500,00 | 467.417,14 | 404.293,61 | 633.000,00 | 635.140,36 | 620.682,36 |
| Secretaria de Esporte, Eventos, Cultura e Turismo | 411.500,00 | 328.988,57 | 325.565,57 | 629.000,00 | 429.936,53 | 429.936,53 |
| Secretaria de Controle Interno | 54.000,00 | 10.000,00 | 5.000,00 | 65.860,00 | 18.255,00 | 18.255,00 |

| DEMONSTRATIVO ORÇAMENTÁRIO | 2019 (VALORES EM R\$) | | | 2020 (VALORES EM R\$) | | |
|---|-----------------------|----------------------|----------------------|-----------------------|----------------------|----------------------|
| | VALOR ORÇADO | VALOR EMPENHADO | VALOR PAGO | VALOR ORÇADO | VALOR EMPENHADO | VALOR PAGO |
| Secretaria de Comunicação Social | 31.000,00 | 24.051,92 | 24.051,92 | 56.500,00 | 0,00 | 0,00 |
| Secretaria de Assistência Social | 656.000,00 | 615.723,26 | 651.710,32 | 791.500,00 | 592.649,30 | 592.649,30 |
| Fundo Municipal de Assistência Social – FMAS | 635.000,00 | 655.792,06 | 643.671,28 | 1.224.100,00 | 628.671,38 | 628.671,38 |
| Fundo Municipal dos Direitos da Criança e do Adolescente – FMDCA | 29.000,00 | 699,20 | 699,20 | 112.000,00 | 6.053,80 | 6.053,80 |
| Fundo Municipal de Saúde – FMS | 6.529.880,00 | 6.464.760,42 | 6.253.863,29 | 6.620.580,00 | 6.963.735,98 | 6.941.926,76 |
| TOTAL | 28.500.000,00 | 28.740.472,26 | 28.168.569,08 | 31.000.000,00 | 32.282.740,99 | 31.796.326,59 |

DEMONSTRATIVOS DE GASTOS 2017 À 2020



| | MDE R. C. L. | C. F. | P. M. E. | EFETUADO | DIFERENÇA |
|-------------|----------------------|--------------|--------------|---------------------|---------------------|
| - | | 25 % | 25 % | 25,89 % | 0,89 % |
| 2017 | 14.066.762,79 | 3.516.690,69 | 3.516.690,69 | 3.641.884,88 | 125.194,18 |
| - | - | 25 % | 25 % | 19,16 % | - 5,84 % |
| 2018 | 15.686.642,50 | 3.921.660,62 | 3.921.660,62 | 3.005.560,70 | - 916.099,92 |
| - | - | 25 % | 25 % | 33,42 % | 8,42 % |
| 2019 | 16.692.186,89 | 4.173.046,72 | 4.173.046,72 | 5.578.528,85 | 1.405.482,13 |
| - | - | 25 % | 25 % | 33,88 % | 8,88 % |
| 2020 | 16.287.638,23 | 4.071.909,55 | 4.071.909,55 | 5.518.251,83 | 1.446.342,27 |



| FUNDEB ESTIMATIVA | EFETUADA | GASTO MÍNIMO | REALIZADO | DIFERENÇA |
|--|--|--------------|--------------|--------------|
| | Transferido + rendimentos | 60 % | 82,11 % | 22,11 % |
| 6.405.421,66 (2017) | 6.696.796,67 <u>11.477,70 +</u> 6.708.274,37 | 4.018.078,00 | 5.498.739,74 | 1.480.661,74 |
| - | Transferido + rendimentos | 60 % | 80,68 % | 20,68 % |
| 7.095.501,58 (2018) | 7.600.842,58 <u>4.802,29 +</u> 7.605.644,87 | 4.560.505,54 | 6.132.359,79 | 1.571.854,24 |
| - | Transferido + rendimentos | 60 % | 85,48 % | 25,48 % |
| 7.449.241,28 (2019) | 7.743.947,08 <u>4.051,81 +</u> 7.747.998,89 | 4.646.368,24 | 6.619.525,96 | 1.973.157,71 |
| - | Transferido + rendimentos | 60 % | 88,45 % | 28,45 % |
| 8.413.783,12 (2020) | 7.791.226,32 <u>1.083,69 +</u> 7.792.310,01 | 4.674.735,79 | 6.891.339,68 | 2.216.603,88 |
| - | Transferido (até MAI) | 70 % | 80,06 % | 10,06 % |
| 8.069.777,87 2021 NOVO FUNDEB | 4.067.562,56 <u>1.034,16 +</u> 4.068.596,72 | 2.847.293,79 | 3.256.490,58 | 409.196,79 |

| | SAÚDE R. C. L. | C. F. | EFETUADO | DIFERENÇA | MÉDIA / MÊS |
|-------------|----------------------|--------------|--------------|------------|-------------|
| - | - | 15 % | 17,85 % | 2,85 % | - |
| 2017 | 14.066.762,79 | 2.110.014,41 | 2.510.917,15 | 400.902,73 | 33.408,56 |
| - | - | 15 % | 19,48 % | 4,48 % | - |
| 2018 | 14.775.009,82 | 2.216.251,47 | 2.878.171,91 | 661.920,43 | 55.160,03 |
| - | - | 15 % | 19,15 % | 4,15 % | - |
| 2019 | 15.710.662,51 | 2.356.599,37 | 3.008.591,87 | 651.992,49 | 54.332,70 |
| - | - | 15 % | 16,62 % | 1,62 % | - |
| 2020 | 15.314.152,14 | 2.297.122,82 | 2.545.212,08 | 248.089,26 | 20.674,10 |

| | PESSOAL R. C. L. | | LRF | DESPESA EFETUADA | DIFERENÇA |
|-------------|----------------------|---------------|----------------------|---------------------|--------------|
| - | | 54 % (máximo) | 51,30 % (prudencial) | 62,74 % | 11,44 % |
| 2017 | 23.135.044,57 | 12.492.924,06 | 11.868.277,86 | 14.514.926,96 | 2.646.649,09 |
| - | - | 54 % (máximo) | 51,30 % (prudencial) | 60,40 % | 9,10 % |
| 2018 | 26.681.661,06 | 14.408.096,97 | 13.687.692,12 | 16.115.723,28 | 2.428.031,15 |
| - | - | 54 % (máximo) | 51,30 % (prudencial) | 64,85 % | 13,55 % |
| 2019 | 27.038.133,19 | 14.600.591,92 | 13.870.562,32 | 17.534.229,37 | 3.663.667,04 |
| - | - | 54 % (máximo) | 51,30 % (prudencial) | 65,51 % | 14,21 % |
| 2020 | 29.491.424,01 | 15.925.368,96 | 15.129.100,51 | 19.319.831,86 | 4.190.731,35 |



PROJETOS ORÇADOS NA LOA 2021

PROJETOS ORÇADOS NA LOA DE 2021

PODER LEGISLATIVO

- Construção e reforma do prédio da Câmara;
- Aquisição de equipamentos, mobiliários e veículos.

PODER EXECUTIVO

- Construção do arquivo municipal;
- Despesas com PASEP;
- Atendimento a precatórios judiciais;
- Reserva de contingência;

PROJETOS ORÇADOS NA LOA DE 2021

PODER EXECUTIVO (cont.)

- Amortização e encargos com a dívida interna;
- Reforma e/ou ampliação da sede da Secretaria de Educação;
- Construção, reforma e/ou ampliação de unidades escolares do ensino fundamental;
- Construção, reforma e/ou ampliação de quadra escolar;
- Construção, reforma e/ou ampliação de unidades escolares da educação infantil;
- Qualificação dos profissionais do magistério e servidores da Secretaria de Educação;
- Construção e/ou reforma de pontes;
- Construção, reforma e/ou ampliação de próprios públicos;

PROJETOS ORÇADOS NA LOA DE 2021

PODER EXECUTIVO (cont.)

- Aquisição de imóveis;
- Urbanização e/ou arborização de vias e logradouros;
- Construção, reforma e/ou ampliação de praças e canteiros;
- Construção, reforma e/ou ampliação de cemitérios;
- Construção de cisternas;
- Construção, ampliação e/ou reforma de mercado municipal;
- Implantação, recuperação e/ou ampliação de sistema de abastecimento de água no município;
- Construção de aterro sanitário;

PROJETOS ORÇADOS NA LOA DE 2021

PODER EXECUTIVO (cont.)

- Construção e reforma de casas de farinha;
- Construção e/ou reforma de poços artesianos;
- Construção, reforma e/ou ampliação de abrigos para passageiros;
- Construção de garagem municipal;
- Construção e/ou reforma de passagens molhadas;
- Abertura, pavimentação e/ou recuperação de ruas e avenidas;
- Construção do sistema integrado de abastecimento de água no município;
- Construção de galpão para reciclagem de lixo;

PROJETOS ORÇADOS NA LOA DE 2021

PODER EXECUTIVO (cont.)

- Reforma e/ou ampliação de estradas vicinais;
- Construção e/ou reforma de pórtico;
- Construção da sede da Secretaria de Agricultura e Meio Ambiente;
- Construção de aguadas;
- Construção de centro de armazenamento de produto da pesca;
- Aquisição de máquinas e implementos agrícolas;
- Construção, reforma e/ou ampliação de barragens;
- Qualificação e capacitação dos servidores da Agricultura e Meio Ambiente;

PROJETOS ORÇADOS NA LOA DE 2021

PODER EXECUTIVO (cont.)

- Fortalecimento da agricultura familiar;
- Construção, reforma e/ou ampliação da orla;
- Construção, reforma e/ou ampliação de quadras poliesportivas;
- Construção, reforma e/ou ampliação de campo de futebol;
- Reforma e/ou ampliação de estádio de futebol;
- Construção, reforma e/ou ampliação de ginásio de esporte;
- Construção, reforma e/ou ampliação de centro recreativo;
- Revitalização e pavimentação da orla fluvial;

PROJETOS ORÇADOS NA LOA DE 2021

PODER EXECUTIVO (cont.)

- Construção do Centro Regional de Comercialização e Exposição do Artesanato;
- Construção, reforma e/ou ampliação de biblioteca;
- Reforma e/ou ampliação do clube municipal;
- Promoção do turismo local;
- Incentivo ao esporte, eventos, cultura e turismo;
- Implantação da escola de música;
- Reforma e/ou ampliação da sede da Secretaria de Saúde;
- Construção, reforma e/ou ampliação de unidades de saúde;

PROJETOS ORÇADOS NA LOA DE 2021

PODER EXECUTIVO (cont.)

- Construção, reforma e/ou ampliação da academia de saúde;
- Construção, reforma e/ou ampliação da farmácia básica;
- Qualificação e capacitação dos servidores da saúde;
- Reforma e/ou ampliação da sede dos conselhos;
- Construção, reforma e/ou ampliação da sede do Conselho Tutelar;
- Construção do Centro de Convivência dos Idosos;
- Construção, reforma e/ou ampliação do CRAS;
- Construção, reforma e/ou ampliação do CREAS.

DEMONSTRATIVO DA RECEITA CONSOLIDADA 2017

DEMONSTRATIVO DA DESPESA CONSOLIDADA 2017

DEMONSTRATIVO DA RECEITA CONSOLIDADA 2018

DEMONSTRATIVO DA DESPESA CONSOLIDADA 2018

DEMONSTRATIVO DA RECEITA CONSOLIDADA 2019

DEMONSTRATIVO DA DESPESA CONSOLIDADA 2019

DEMONSTRATIVO DA RECEITA CONSOLIDADA 2020

DEMONSTRATIVO DA DESPESA CONSOLIDADA 2020

PRAZOS DE ENCAMINHAMENTO DOS INSTRUMENTOS DE PLANEJAMENTO AO LEGISLATIVO

Base Legal: ADCT da CF 88 e LDO municipal

LDO – Até o dia 15 de abril de cada ano;

LOA – Até o dia 30 de setembro de cada ano;

PPA – Até o dia 30 de setembro 1º ano de mandato do Executivo.

INSTRUMENTOS DE PLANEJAMENTO



O PPA



A LDO



A LOA

TEM AÇÃO



De Planejar



**De Orientar e
Ajustar**



De Executar



PROJETO LDO – 2022

PROJETO LOA – 2022 – A ELABORAR

PROJETO PPA – 2022-2025 – A ELABORAR

PLANO DE GOVERNO 2021-2024

ÓRGÃOS DE CONTROLE

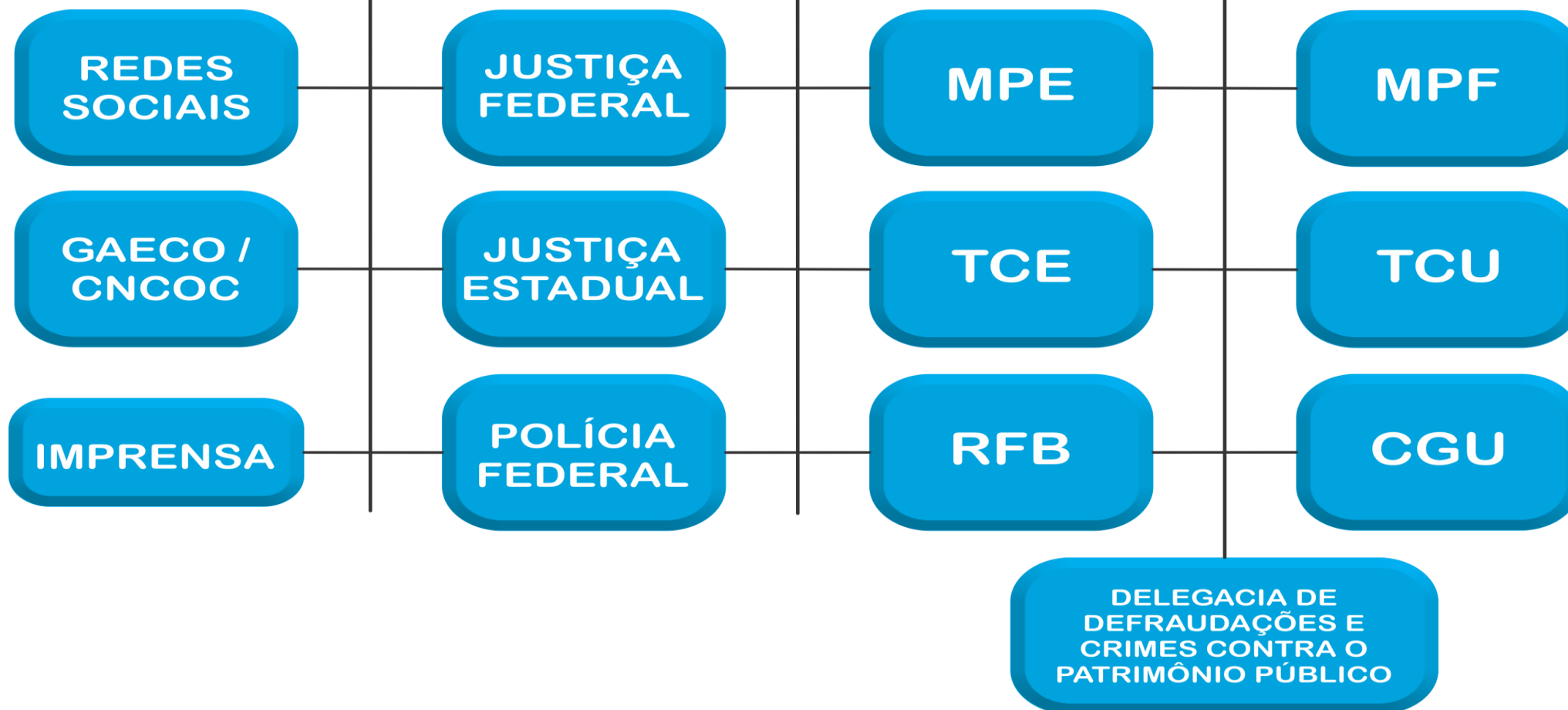

OBRIGADO PELA ATENÇÃO

WWW.CATCONSULTORIA.COM.BR

CAT@CATCONSULTORIA.COM.BR

COMUNICACOESTCE@CATCONSULTORIA.COM.BR

LICITACAT@CATCONSULTORIA.COM.BR

PCONTAS@CATCONSULTORIA.COM.BR

RH@CATCONSULTORIA.COM.BR

TEL: (79) 3216-0500

