



ESTADO DE SERGIPE  
CÂMARA MUNICIPAL DE PORTO DA FOLHA

# CÂMARA DE VEREADORES DE PORTO DA FOLHA/SE

---

## PLANO DE CONTRATAÇÃO ANUAL 2025

---



**ESTADO DE SERGIPE  
CÂMARA MUNICIPAL DE PORTO DA FOLHA**

**SUMÁRIO**

<b>1. ESTRUTURA ADIMINISTRATIVA .....</b>	<b>3</b>
<b>2. APRESENTAÇÃO .....</b>	<b>4</b>
<b>3. OBJETIVOS .....</b>	<b>5</b>
<b>4. METODOLOGIA UTILIZADA .....</b>	<b>5</b>
<b>5. QUADRO DE DESPESAS ORÇAMENTARIAS...6</b>	
<b>6. FUNDAMENTAÇÃO LEGAL .....</b>	<b>6</b>
<b>7. PLANO DE CONTRATAÇÕES ANUAL 2023. 7</b>	
<b>8. RESUMO .....</b>	<b>8</b>
<b>9. MONITORAMENTO .....</b>	<b>9</b>
<b>10. CONSIDERAÇÕES FINAIS .....</b>	<b>10</b>



**ESTADO DE SERGIPE  
CÂMARA MUNICIPAL DE PORTO DA FOLHA**

**1. ESTRUTURA ADMINISTRATIVA**

A CÂMARA MUNICIPAL DE PORTO DA FOLHA/SE conta com a seguinte estrutura administrativa:

**ESTRUTURA ADMINISTRATIVA**

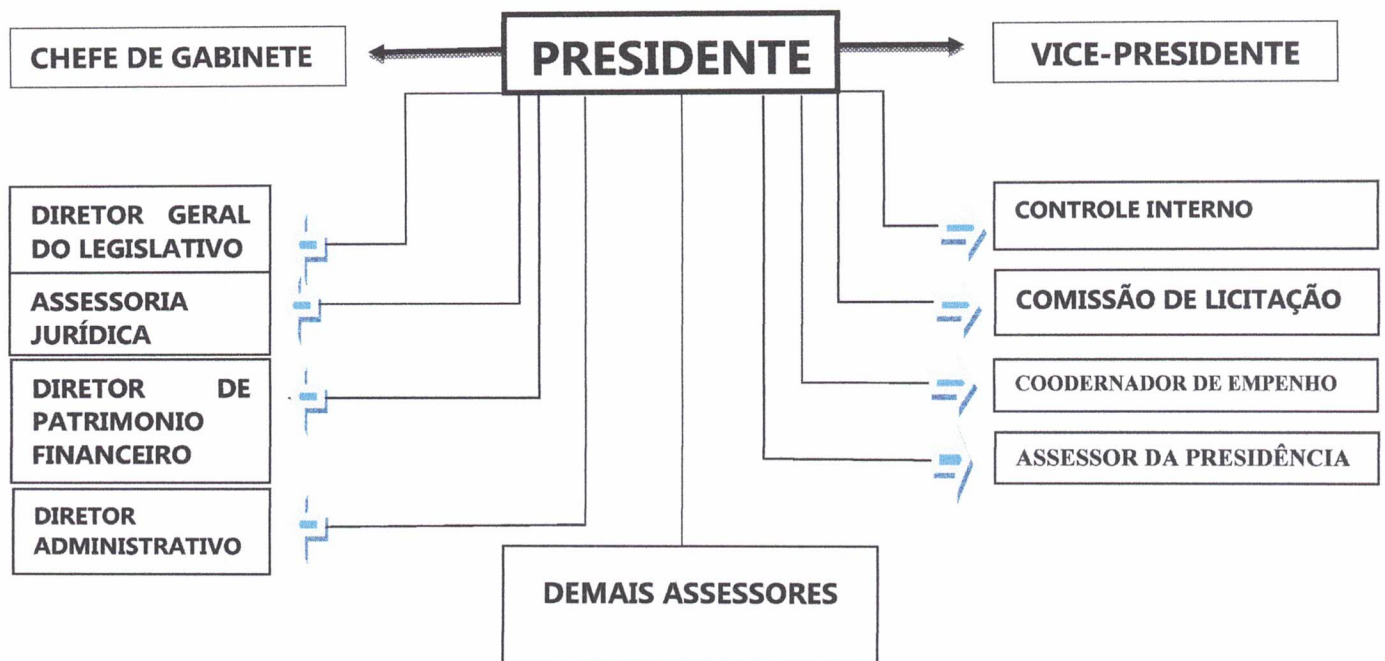



ESTADO DE SERGIPE  
CÂMARA MUNICIPAL DE PORTO DA FOLHA

## 2. APRESENTAÇÃO

O Plano de Contratação Anual – PCA trata-se de uma importante inovação trazida pela Nova Lei de Licitações. O PCA deve ser elaborado pelos órgãos responsáveis pelo planejamento de cada ente federativo, visando racionalizar as contratações dos órgãos e entidades sob sua competência, garantir o alinhamento com o seu planejamento estratégico e subsidiar a elaboração das respectivas leis orçamentárias.

Referido plano de contratações anual deverá ser divulgado e mantido à disposição do público em sítio eletrônico oficial e será observado pelo ente federativo na realização de licitações e na execução dos contratos.

A elaboração do plano tem caráter obrigatório e altamente recomendável, pelo seu potencial de contribuir para reduzir desperdícios e falhas, aprimorar a gestão de aquisições e contratos e conferir maior realismo à elaboração dos orçamentos.

Assim sendo, este Plano de Contratação Anual – PCA materializa-se como o fruto de uma gestão comprometida com resultados e com a transparência dos gastos públicos. É um documento que consolida todas as contratações que a Câmara Municipal de Porto da Folha/SE pretende realizar no exercício financeiro de 2025.

Com vistas ao planejamento dos gastos municipais que busca aperfeiçoar a governança e a gestão das contratações, possibilitando a maximização dos resultados institucionais e uso relacional dos recursos públicos, porquanto sua construção vincula as despesas previstas neste PCA com as disponibilidades orçamentárias de acordo com os limites por Ação Orçamentária, Fonte de Recurso e sub-elemento de despesa.





**ESTADO DE SERGIPE  
CÂMARA MUNICIPAL DE PORTO DA FOLHA**

### **3. OBJETIVOS**

De acordo com art. 5º do Decreto n. 10.947/2022, são objetivos do PCA:

- I. Racionalizar as contratações, por meio da promoção de contratações centralizadas e compartilhadas, a fim de obter economia de escala, padronização e redução de custos processuais;
- II. Garantir o alinhamento com o planejamento estratégico, o plano diretor de logística sustentável e outros instrumentos de governança existentes;
- III. Subsidiar a elaboração das leis orçamentárias;
- IV. Evitar o fracionamento de despesas;
- V. Sinalizar intenções ao mercado, potencializando o diálogo pertinente, com consequente ganho em competitividade.

### **4. METODOLOGIA UTILIZADA**

Para a construção do referido Plano utilizou-se como metodologia o valor da despesa realizada, por Unidade Orçamentária e por elemento de despesa e sub-elemento de despesas, desde o exercício financeiro de 2023. Utilizando-se por base a relação de empenhos emitidos nos exercícios de 2023 e 2024.

Além disso, foi consultada a Diretoria Administrativa para analisar se as demandas aqui discriminadas compõem materialidade deste Poder Legislativo Municipal, como também foram consultados a Diretoria Financeira, a Contabilidade, o Departamento de Licitações e Contratos por serem os principais setores que tratam das demandas dos contratos administrativos e despesas públicas desta Câmara.



ESTADO DE SERGIPE  
CÂMARA MUNICIPAL DE PORTO DA FOLHA

## 5. QUADRO DE DESPESA ORÇAMENTÁRIA (VIDE ANEXA I)

No quadro destinado à despesa orçamentária são elencados os elementos de despesas segundo os valores realizados em 2023 e 2024, com as seguintes ações: Manutenção da Câmara Municipal de Porto da Folha/SE, (descrever principais ações/despesas).

## 6. FUNDAMENTAÇÃO LEGAL

No Legislativo Municipal de Porto da Folha/SE, será regulamentado por Decreto Municipal. O Plano de Contratação Anual – PCA a ser implantado pela Câmara Municipal de Porto da Folha/SE corresponde a lista de bens e/ou serviços que o Poder Legislativo Municipal almeja adquirir ou contratar durante uma no civil.

- 1. CONSTITUIÇÃO FEDERAL** - art. 37, inciso XXI, institui normas para licitações e contratos da Administração Pública;
- 2. LEIN.14.133/2021-** art.12, inciso VII, a partir de documentos de formalização de demandas, os órgãos responsáveis pelo planejamento de cada ente federativo poderão, na forma de regulamento, elaborar plano de contratações anual, como objetivo de racionalizar as contratações dos órgãos e entidades sob sua competência, garantir o alinhamento com o seu planejamento estratégico e subsidiar a elaboração das respectivas leis orçamentárias;
- 3. DECRETO N. 10.947, DE 25 DE JANEIRO DE 2022** - Regulamenta o [inciso VII do caput do art. 12 da Lei nº 14.133, de 1º de abril de 2021](#), para dispor sobre o plano de contratações anual e instituir o Sistema de Planejamento e Gerenciamento de Contratações no âmbito da administração pública federal direta, autárquica e fundacional.





**ESTADO DE SERGIPE  
CÂMARA MUNICIPAL DE PORTO DA FOLHA**

**7. PLANO DE CONTRATAÇÃO ANUAL (VIDE ANEXA II)**

A primeira etapa da elaboração do Plano de Contratação Anual - PCA se iniciou com a apresentação a todos os setores do legislativo municipal da importância de sua elaboração e implementação para a administração pública municipal, para as empresas fornecedoras de bens e serviços para a administração e para a sociedade, sob em três perspectivas:

- a) Quanto ao aprendizado e crescimento da equipe municipal como aperfeiçoamento das competências gerenciais e técnicas para as compras e contratações.
- b) Sob os aspectos dos recursos públicos, aprimorando a gestão e a execução dos gastos públicos.
- c) Sob a perspectiva de resultados com a otimização da disponibilidade e do desempenho dos objetos a serem adquiridos.

A segunda etapa consistiu no levantamento das necessidades junto a cada um dos setores da Câmara Municipal de Porto da Folha/SE. Cada setor ou unidade equivalente levantou suas necessidades e relacionou sua proposta de compras e contratações, identificando àquelas de natureza contínua e as que serão renovadas para no exercício seguinte, alinhado seu planejamento às diretrizes definidas neste Plano de Contratação Anual - PCA.

A terceira etapa consistiu na consolidação e tratamento das necessidades levantadas pelo Controle Interno e a Comissão Permanente de Licitações, o documento foi avaliado quanto à conveniência e oportunidade para tomada de decisão pela Autoridade Máxima da Câmara Municipal de Porto da Folha/SE.

O presente documento (Plano de Contratação Anual - PCA) foi elaborado sob a coordenação do Controle Interno, Licitações e Assessoria Jurídicas, com o apoio dos demais setores, viabilizando a realização de licitações conjuntas, otimizando custos, agilizando procedimentos e facilitando o controle das despesas.

Para os anos seguintes pretende-se adotar sistema informatizado que viabilizará eficiência e rapidez na consolidação do Plano de Contratação Anual - PCA.



ESTADO DE SERGIPE  
CÂMARA MUNICIPAL DE PORTO DA FOLHA

**8. RESUMO DAS CONTRATAÇÕES LISTADAS NESTE PLANO**

**Contratações 2025**

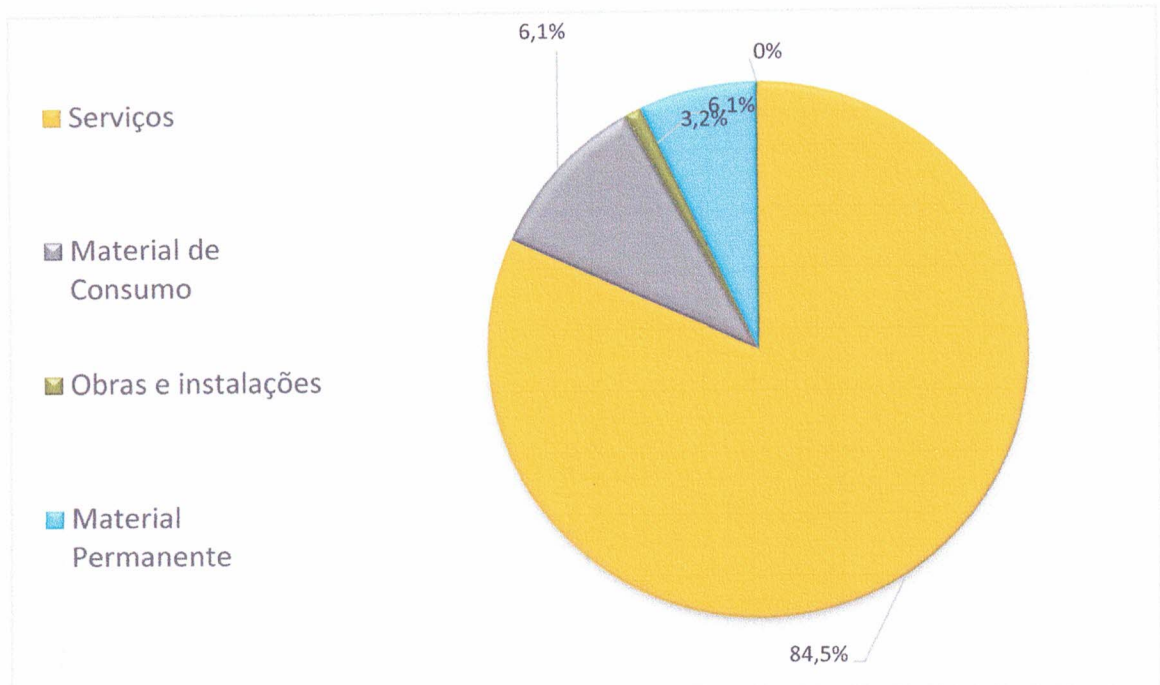

**9. DO MONITORAMENTO DO PLANO DE CONTRATAÇÃO ANUAL**

O monitoramento do plano será realizado pelo Controle Interno, a cada 3 (três) meses, através do acompanhamento da execução do plano anual de contratações, com o objetivo de avaliar o andamento das contratações de forma a identificar tempestivamente contingências que possam comprometer o cumprimento do plano.

**10. CONSIDERAÇÕES FINAIS**

O presente plano consolida informações sobre os itens (bens, serviços, obras e soluções de tecnologia da informação e comunicações) no âmbito da Câmara Municipal de Porto da Folha/SE.





**ESTADO DE SERGIPE**  
**CÂMARA MUNICIPAL DE PORTO DA FOLHA**

O mesmo poderá ser acessado por meio da rede mundial de computadores, a internet, no endereço eletrônico: <https://www.camaradeportodafolha.se.gov.br/> em banner específico, com acesso público a toda sociedade.

Além disso, o plano de contratação anual poderá ser acessado através do Painel de Compras do Ministério da Economia, através do link: <https://www.paineldecompras.economia.gov.br/planejamento>.

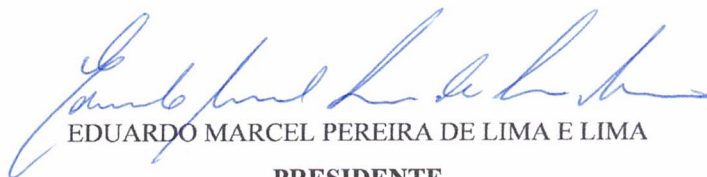
  
EDUARDO MARCEL PEREIRA DE LIMA E LIMA

**PRESIDENTE**

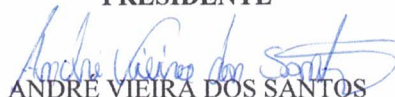
  
ANDRÉ VIEIRA DOS SANTOS

**VICE-PRESIDENTE**

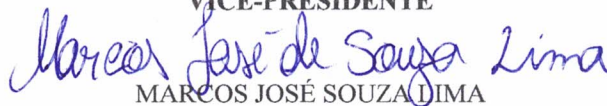
  
MARCOS JOSÉ SOUZA LIMA

**DIRETOR FINANCEIRO**

  
RODRIGO DE MELO RIBEIRO

**CONTROLE INTERNO**

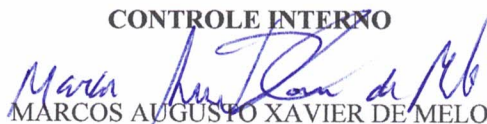
  
MARCOS AUGUSTO XAVIER DE MELO

**AGENTE DE CONTRATAÇÃO**



ESTADO DE SERGIPE  
CÂMARA MUNICIPAL DE PORTO DA FOLHA

ANEXO II

Nº	TIPO DO ITEM	DESCRIÇÃO	VALOR ESTIMADO	AÇÃO ORÇAMENTÁRIA	GRAU DE PRIORIDADE	DATA DESEJADA	RENOVAÇÃO DE CONTRATO	JUSTIFICATIVA
1	SERVIÇO	CONTRATAÇÃO DE SERVIÇOS TÉCNICOS DE CONSULTORIA E ASSESSORIA JURÍDICA	90.000,00	2001	1	JANEIRO/2025	NÃO	REF. AO SUPORTE DE SERVIÇOS TÉCNICOS ESPECIALIZADOS DE CONSULTORIA E ASSESSORIA JURÍDICA.
2	SERVIÇO	CONTRATAÇÃO DE SERVIÇOS TÉCNICOS ESPECIALIZADOS EM CONTABILIDADE AO LEGISLATIVO MUNICIPAL	123.000,00	2001	1	JANEIRO/2025	NÃO	REF. AO SUPORTE DE SERVIÇOS TÉCNICOS ESPECIALIZADOS DE CONSULTORIA E ASSESSORIA CONTABIL

Rua Cel. Miguel Silva Santana n.º 1036 - Centro - CEP: 49.800-000 - Fone/Fax (79) 3349-1191

e-mail: [camarapfolha@gmail.com](mailto:camarapfolha@gmail.com)



ESTADO DE SERGIPE  
CÂMARA MUNICIPAL DE PORTO DA FOLHA

Nº	TIPO DO ITEM	DESCRIÇÃO	VALOR ESTIMADO	AÇÃO ORÇAMENTÁRIA	GRAU DE PRIORIDADE	DATA DESEJADA	RENOVAÇÃO DE CONTRATO	JUSTIFICATIVA
3	SERVIÇO	LICENCIAMENTO DE USO DE SOFTWARE	90.000,00	2001	1	JANEIRO/2025	SIM	SERVIÇOS DE IMPLANTAÇÃO, MANUTENÇÃO, TREINAMENTO E SUPORTE TÉCNICO AO LICENCIAMENTO DE USO DE SOFTWARE
4	SERVIÇO	INTERNET BANDA LARGA	9.000,00	2001	1	JANEIRO/2025	NÃO	PRESTAÇÃO DE SERVIÇOS DE ACESSO À INTERNET BANDA LARGA
5	SERVIÇO	ASSESSORIA PARA ALIMENTAÇÃO DO PORTAL DA TRANSPARENCIA	20.000,00	2001	2	JUNHO/2025	SIM	PRESTAÇÃO DE SERVIÇO EM ASSESSORIA PARA ALIMENTAÇÃO DO PORTAL DA TRANSPARENCIA

Rua Cel. Miguel Silva Santana n.º 1036 - Centro - CEP: 49.800-000 - Fone/Fax (79) 3349-1191

e-mail: camarapfolha@gmail.com





ESTADO DE SERGIPE  
CÂMARA MUNICIPAL DE PORTO DA FOLHA

Nº	TIPO DO ITEM	DESCRIÇÃO	VALOR ESTIMADO	AÇÃO ORÇAMENTÁRIA	GRAU DE PRIORIDADE	DATA DESEJADA	RENOVAÇÃO DE CONTRATO	JUSTIFICATIVA
6	SERVIÇO	LOCAÇÃO DE VEICULOS	220.000,00	2001	1	MARÇO/2025	SIM	CONTRATAÇÃO DE EMPRESA PARA LOCAÇÃO DE VEICULOS
7	SERVIÇO	FECHAMENTO DE ALMOXERIFADO, COMBUSTIVEL E PATRIMONIO	20.000,00	2001	2	JUNHO/2025	SIM	FECHAMENTO DE ALMOXERIFADO, COMBUSTIVEL E PATRIMONIO
8	SERVIÇO	MANUTENÇÃO DE COMPUTADORES, IMPRESSORAS, CÂMERAS E AFINS; SUPORTE DE REDE RELACIONADOS A PROBLEMAS DE SOFTWARE	13.200,00	2001	2	JANEIRO/2025	NÃO	PRESTAÇÃO DE SERVIÇOS NA MANUTENÇÃO DE COMPUTADORES, IMPRESSORAS, CÂMERAS E AFINS; SUPORTE DE REDE RELACIONADOS A PROBLEMAS DE SOFTWARE

Rua Cel. Miguel Silva Santana n.º 1036 - Centro - CEP: 49.800-000 - Fone/Fax (79) 3349-1191

e-mail: [camarapfolha@gmail.com](mailto:camarapfolha@gmail.com)





ESTADO DE SERGIPE  
CÂMARA MUNICIPAL DE PORTO DA FOLHA

Nº	TIPO DO ITEM	DESCRIÇÃO	VALOR ESTIMADO	AÇÃO ORÇAMENTÁRIA	GRAU DE PRIORIDADE	DATA DESEJADA	RENOVAÇÃO DE CONTRATO	JUSTIFICATIVA
9	CONSUMO	FORNECIMENTO DE COMBUSTIVEL	30.000,00	2001	2	JANEIRO/2025	NÃO	FORNECIMENTO PARCELADO DE COMBUSTIVEL
10	SERVIÇO	DIVULGAÇÃO DE MATERIAIS E AÇÕES DA CÂMARA	18.000,00	2001	2	JANEIRO/2025	NÃO	PRESTAÇÃO DE SERVIÇOS DE DIVULGAÇÃO DE MATERIAIS E AÇÕES PROMOVIDAS PELA CÂMARA
11	SERVIÇO	GRAVAÇÃO E TRANSMISSÃO DE VIDEO DAS SESSÕES LEGISLATIVAS	30.000,00	2001	2	MARÇO/2025	SIM	CONTRATAÇÃO DE EMPRESA PARA GRAVAÇÃO E TRANSMISSÃO DE VIDEO DAS SESSÕES LEGISLATIVAS

Rua Cel. Miguel Silva Santana n.º 1036 - Centro - CEP: 49.800-000 - Fone/Fax (79) 3349-1191

e-mail: [camarapfolha@gmail.com](mailto:camarapfolha@gmail.com)



ESTADO DE SERGIPE  
CÂMARA MUNICIPAL DE PORTO DA FOLHA

Nº	TIPO DO ITEM	DESCRIÇÃO	VALOR ESTIMADO	AÇÃO ORÇAMENTÁRIA	GRAU DE PRIORIDADE	DATA DESEJADA	RENOVAÇÃO DE CONTRATO	JUSTIFICATIVA
12	SERVIÇO	EVENTOS, CURSOS E/OU PALESTRAS	120.000,00	2001	2	TODOS OS MESES EXCETO JANEIRO E JULHO 2025	NÃO	CONTRATAÇÃO DE EMPRESAS PRESTADORAS DE SERVIÇOS REFERENTES A EVENTOS, CURSOS E/OU PALESTRAS
13	SERVIÇO	SERVIÇOS AUXILIARES NA ELABORAÇÃO DA F. DE PAGAMENTO, CONFERÊNCIAS DE CALCULOS DE INSS E IRRF, PLANEJAMENTO E AJUSTES CADASTRAIS PERTINENTES AS INFORMAÇÕES OBRIGATORIAS DO E-SOCIAL	55.000,00	2001	2	JANEIRO/2025	NÃO	RELATIVO A SERVIÇOS AUXILIARES NA ELABORAÇÃO DA F. DE PAGAMENTO, CONFERÊNCIAS DE CALCULOS DE INSS E IRRF, PLANEJAMENTO E AJUSTES CADASTRAIS PERTINENTES AS INFORMAÇÕES OBRIGATORIAS DO E-SOCIAL

Rua Cel. Miguel Silva Santana n.º 1036 - Centro - CEP: 49.800-000 - Fone/Fax (79) 3349-1191

e-mail: camarapfolha@gmail.com





ESTADO DE SERGIPE  
CÂMARA MUNICIPAL DE PORTO DA FOLHA

Nº	TIPO DO ITEM	DESCRIÇÃO	VALOR ESTIMADO	AÇÃO ORÇAMENTÁRIA	GRAU DE PRIORIDADE	DATA DESEJADA	RENOVAÇÃO DE CONTRATO	JUSTIFICATIVA
14	SERVIÇO	SERVIÇO DE ASSESSORIA DE COMUNICAÇÃO E MÍDIA SOCIAL	45.000,00	2001	2	JANEIRO/2025	NÃO	SERVIÇO DE ASSESSORIA DE COMUNICAÇÃO E MÍDIA SOCIAL PARA ATENDER AS NECESSIDADES DA CÂMARA
15	SERVIÇO	SERVIÇO DE DETETIZAÇÃO	6.000,00	2001	3	FEVEREIRO/2025	NÃO	SERVIÇO DE DETETIZAÇÃO NO PRÉDIO DA CÂMARA
16	SERVIÇO	CONTRATAÇÃO DE EMPRESA ESPECIALIZADA EM ASSESSORIA E FORNECIMENTO DE	45.000,00	2001	3	FEVEREIRO/2025	SIM	CONTRATAÇÃO DE EMPRESA ESPECIALIZADA EM ASSESSORIA E FORNECIMENTO



ESTADO DE SERGIPE  
CÂMARA MUNICIPAL DE PORTO DA FOLHA

Nº	TIPO DO ITEM	DESCRIÇÃO	VALOR ESTIMADO	AÇÃO ORÇAMENTÁRIA	GRAU DE PRIORIDADE	DATA DESEJADA	RENOVAÇÃO DE CONTRATO	JUSTIFICATIVA
19	MATERIAL	MOBILIA PARA SALAS DA CÂMARA	20.000,00	1001	2	ABRIL/2025	NÃO	REFERENTE A AQUISIÇÃO DE MOVEIS PARA SEREM UTILIZADOS NO PREDIO DA CÂMARA
20	CONSUMO	MATERIAL DE ALIMENTAÇÃO	5.000,00	2001	3	TODOS OS MESES	NÃO	FORNECIMENTO PARCELADO DE GENEROS ALIMENTICIOS





ESTADO DE SERGIPE  
CÂMARA MUNICIPAL DE PORTO DA FOLHA

Nº	TIPO DO ITEM	DESCRIÇÃO	VALOR ESTIMADO	AÇÃO ORÇAMENTÁRIA	GRAU DE PRIORIDADE	DATA DESEJADA	RENOVAÇÃO DE CONTRATO	JUSTIFICATIVA
21	CONSUMO	MATERIAIS DE EXPEDIENTE	15.000,00	2001	2	TODOS OS MESES	NÃO	FORNECIMENTO PARCELADO DE MATERIAIS DE EXPEDIENTE
22	MATERIAL	MATERIAL DE PROCESSAMENTO DE DADOS	2.000,00	2001	3	QUANDO HOVER NECESSIDADE	NÃO	QUANDO HOVER A NECESSIDADE DE TROCA DE PEÇAS DE COMPUTADORES E AFINS
23	CONSUMO	MATERIAL DE COPA E COZINHA	2.000,00	2001	3	TODOS OS MESES	NÃO	FORNECIMENTO PARCELADO DE MATERIAL PARA A COZINHA
24	CONSUMO	MATERIAL DE LIMPEZA E PRODUTOS DE HIGIENIZAÇÃO	7.000,00	2001	3	TODOS OS MESES	NÃO	FORNECIMENTO PARCELADO DE MATERIAIS DE LIMPEZA E HIGIENIZAÇÃO



ESTADO DE SERGIPE  
CÂMARA MUNICIPAL DE PORTO DA FOLHA

Nº	TIPO DO ITEM	DESCRIÇÃO	VALOR ESTIMADO	AÇÃO ORÇAMENTÁRIA	GRAU DE PRIORIDADE	DATA DESEJADA	RENOVAÇÃO DE CONTRATO	JUSTIFICATIVA
25	MATERIAL	AQUISIÇÃO DE UNIFORMES, CARTEIRAS E AFINS	20.000,00	2001	2	JANEIRO/2025	NÃO	UNIFORMES E CARTEIRAS PARA FUNCIONÁRIOS DA CÂMARA
26	MATERIAL	MATERIAL ELETRONICO E ELETRICO	500,00	2001	3	TODOS OS MESES	NÃO	FORNECIMENTO PARCELADO DE MATERIAIS ELETRO E ELETRONICO
28	MATERIAL	MATERIAL PARA COMUNICAÇÃO	1.000,00	2001	3	QUANDO HOVER NECESSIDADE	NÃO	QUANDO HOVER NECESSIDADE DE AQUISIÇÃO DE MATERIAIS PARA COMUNICAÇÃO
29	CONSUMO	EMPRESA ESPECIALIZADA EM SERVIÇOS GRAFICOS E FORNECIMENTO DE MOLDURAS	5.000,00	2001	3	TODOS OS MESES EXCETO JANEIRO E JULHO	NÃO	EMPRESA ESPECIALIZADA EM SERVIÇOS GRAFICOS E FORNECIMENTO DE MOLDURAS





ESTADO DE SERGIPE  
CÂMARA MUNICIPAL DE PORTO DA FOLHA

Nº	TIPO DO ITEM	DESCRIÇÃO	VALOR ESTIMADO	AÇÃO ORÇAMENTÁRIA	GRAU DE PRIORIDADE	DATA DESEJADA	RENOVAÇÃO DE CONTRATO	JUSTIFICATIVA
30	SERVIÇO	CONTRATAÇÃO DE EMPRESA ESPECIALIZADA EM ASSESSORIA DE CONTRATOS E LICITAÇÕES	60.000,00	2002	2	JANEIRO/2025	NÃO	NECESSIDADE DE CONTRATAÇÃO DE EMPRESA ESPECIALIZADA EM ASSESSORIA DE CONTRATOS E LICITAÇÕES



ESTADO DE SERGIPE  
CÂMARA MUNICIPAL DE PORTO DA FOLHA

ANEXO I

ELEMENTO DE DESPESA	REALIZADO 2023	REALIZADO EM ANDAMENTO 2024	PRETENDIDO 2025
3000000000	R\$ 3.012.419,46	R\$ 3.151.656,41	R\$ 3.866.000,00
3100000000	R\$ 1.963.372,62	R\$ 2.296.345,33	R\$ 2.860.000,00
3190000000	R\$ 1.963.372,62	R\$ 2.296.345,33	R\$ 2.860.000,00
3190010000	R\$ 0,00	R\$ 0,00	R\$ 0,00
3190030000	R\$ 0,00	R\$ 0,00	R\$ 0,00
3190110000	R\$ 1.617.049,14	R\$ 1.675.000,00	R\$ 2.250.000,00





ESTADO DE SERGIPE  
CÂMARA MUNICIPAL DE PORTO DA FOLHA

ELEMENTO DE DESPESA	REALIZADO 2023	REALIZADO EM ANDAMENTO 2024	PRETENDIDO 2025
01	R\$ 334.615,47	R\$ 360.000,00	R\$ 400.000,00
02	R\$ 792.000,00	R\$ 792.000,00	R\$ 1.000.000,00
04	R\$ 181.364,00	R\$ ~~~~	R\$ 300.000,00
09	R\$ 41.103,00	R\$ 50.000,00	R\$ 100.000,00
10	R\$ 20.466,67	R\$ 17.000,00	R\$ 50.000,00
14	R\$ 247.500,00	R\$ 456.000,00	R\$ 400.000,00
<b>3190130000</b>	<b>R\$ 329.786,39</b>	<b>R\$ 420.000,00</b>	<b>R\$ 600.000,00</b>
02	R\$ 329.786,39	R\$ 420.000,00	R\$ 600.000,00

Rua Cel. Miguel Silva Santana n.º 1036 - Centro - CEP: 49.800-000 - Fone/Fax (79) 3349-1191  
e-mail: [camarapfolha@gmail.com](mailto:camarapfolha@gmail.com)



ESTADO DE SERGIPE  
CÂMARA MUNICIPAL DE PORTO DA FOLHA

<b>ELEMENTO DE DESPESA</b>	<b>REALIZADO 2023</b>	<b>REALIZADO EM ANDAMENTO 2024</b>	<b>PRETENDIDO 2025</b>
<b>3190160000</b>	<b>R\$ 0,00</b>	<b>R\$ 0,00</b>	<b>R\$ 0,00</b>
<b>3190910000</b>	<b>R\$ 0,00</b>	<b>R\$ 0,00</b>	<b>R\$ 0,00</b>
<b>3190920000</b>	<b>R\$ 12.976,83</b>	<b>R\$ 0,00</b>	<b>R\$0,00</b>
<b>3190940000</b>	<b>R\$ 3.560,26</b>	<b>R\$ 1.345,33</b>	<b>R\$ 10.000,00</b>
07	R\$ 3.560,26	R\$ 1.345,33	R\$ 10.000,00
<b>3190960000</b>	<b>R\$ 0,00</b>	<b>R\$ 0,00</b>	<b>R\$ 0,00</b>
<b>3300000000</b>	<b>R\$ 1.049.046,00</b>	<b>R\$ 1.056.311,08</b>	<b>R\$ 1.006.000,00</b>
<b>3390000000</b>	<b>R\$ 1.049.046,00</b>	<b>R\$ 1.056.311,08</b>	<b>R\$ 1.006.000,00</b>



ESTADO DE SERGIPE  
CÂMARA MUNICIPAL DE PORTO DA FOLHA

ELEMENTO DE DESPESA	REALIZADO 2023	REALIZADO EM ANDAMENTO 2024	PRETENDIDO 2025
<b>3390140000</b>	<b>R\$ 219.900,00</b>	<b>R\$ 239.900,00</b>	<b>R\$ 205.000,00</b>
01	R\$ 3.600,00	R\$ 0,00	R\$ 5.000,00
02	R\$ 216.300,00	R\$ 239.900,00	R\$ 200.000,00
<b>3390300000</b>	<b>R\$ 59.784,94</b>	<b>R\$ 37.804,00</b>	<b>R\$ 50.000,00</b>
01	R\$ 23.972,72	R\$ 34.020,00	R\$ 20.000,00
07	R\$ 4.913,25	R\$ ~~~~	R\$ 6.000,00
16	R\$ 16.482,59	R\$ ~~~~	R\$ 13.000,00
17	R\$ 979,00	R\$ ~~~~	R\$ 600,00





ESTADO DE SERGIPE  
CÂMARA MUNICIPAL DE PORTO DA FOLHA

<b>ELEMENTO DE DESPESA</b>	<b>REALIZADO 2023</b>	<b>REALIZADO EM ANDAMENTO 2024</b>	<b>PRETENDIDO 2025</b>
21	R\$ 1.097,79	R\$ ~ ~	R\$ 1.000,00
22	R\$ 7.761,99	R\$ ~ ~ ~ ~	R\$ 7.100,00
23	R\$ 3.960,00	R\$ ~ ~ ~ ~	R\$ 1.000,00
26	R\$ 167,57	R\$ ~ ~ ~ ~	R\$ 500,00
30	R\$ 480,00	R\$ 3.784,00	R\$ 800,00
<b>3390330000</b>	<b>R\$ 0,00</b>	<b>R\$ 0,00</b>	<b>R\$ 0,00</b>
<b>3390340000</b>	<b>R\$ 0,00</b>	<b>R\$ 0,00</b>	<b>R\$ 0,00</b>
<b>3390350000</b>	<b>R\$ 257.253,33</b>	<b>R\$ 305.400,00</b>	<b>R\$ 240.000,00</b>



ESTADO DE SERGIPE  
CÂMARA MUNICIPAL DE PORTO DA FOLHA

<b>ELEMENTO DE DESPESA</b>	<b>REALIZADO 2023</b>	<b>REALIZADO EM ANDAMENTO 2024</b>	<b>PRETENDIDO 2025</b>
02	R\$ 153.253,33	R\$ 191.000,00	R\$ 140.000,00
04	R\$ 104.000,00	R\$ 114.400,00	R\$ 100.000,00
<b>3390360000</b>	<b>R\$ 000,00</b>	<b>R\$ 0,00</b>	<b>R\$ 1.000,00</b>
16	R\$ 850, 00	R\$ ~~~~	R\$ 1.000,00
<b>3390390000</b>	<b>R\$ 419.683,61</b>	<b>R\$ 379.037,75</b>	<b>R\$ 400.000,00</b>
13	R\$ 180.358,14	R\$ 204.305,75	R\$ 130.000,00
15	R\$ ~~~~	R\$ ~~~~	R\$ ~~~~
14	R\$ 10.800,00	R\$ ~~~~	R\$ 30.000,00





ESTADO DE SERGIPE  
CÂMARA MUNICIPAL DE PORTO DA FOLHA

	REALIZADO 2023	REALIZADO EM ANDAMENTO 2024	PRETENDIDO 2025
19	R\$ 81.200,00	R\$ 15.200,00	R\$ 110.000,00
<b>ELEMENTO DE DESPESA</b>			
29	R\$ 56.827,24	R\$ 11.400,00	R\$ 8.000,00
30	R\$ 2.345,51	R\$ 3.360,00	R\$ 3.000,00
33	R\$ 34.200,97	R\$ 43.200,00	R\$ 40.000,00
44	R\$ 43.116,00	R\$ 26.244,00	R\$ 12.000,00
48	R\$ 1.439,00	R\$ ~~~~	R\$ 500,00
61	R\$ 5.100,00	R\$ ~~~~	R\$ 5.500,00
62	R\$ 37.968,00	R\$ 73.428,00	R\$ 60.000,00

Rua Cel. Miguel Silva Santana n.º 1036 - Centro - CEP: 49.800-000 - Fone/Fax (79) 3349-1191

e-mail: [camarapfolha@gmail.com](mailto:camarapfolha@gmail.com)



ESTADO DE SERGIPE  
CÂMARA MUNICIPAL DE PORTO DA FOLHA

ELEMENTO DE DESPESA	REALIZADO 2023	REALIZADO EM ANDAMENTO 2024	PRETENDIDO 2025
64	R\$ 578,75	R\$ 1.900,00	R\$ 1.000,00
<b>3390400000</b>	<b>R\$ 92.424,96</b>	<b>R\$ 94.169,33</b>	<b>R\$ 110.000,00</b>
01	R\$ 73.200,00	R\$ 73.200,00	R\$ 90.000,00
04	R\$ 8.400,00	R\$ 8.003,33	R\$ 10.000,00
08	R\$ 10.399,96	R\$ 12.600,00	R\$ 10.000,00
15	R\$ 425,00	R\$ 366,00	R\$ 0,00
<b>3390470000</b>	<b>R\$ 0,00</b>	<b>R\$ 0,00</b>	<b>R\$ 0,00</b>
ELEMENTO DE DESPESA	REALIZADO 2023	REALIZADO EM ANDAMENTO 2024	PRETENDIDO 2025





ESTADO DE SERGIPE  
CÂMARA MUNICIPAL DE PORTO DA FOLHA

3390910000	R\$ 0,00	R\$ 0,00	R\$ 0,00
3390920000	R\$ 0,00	R\$ 0,00	R\$ 0,00
3390930000	R\$ 0,00	R\$ 0,00	R\$ 0,00
4000000000	R\$ 162.435,65	R\$ 88.343,59	R\$ 34.000,00
4400000000	R\$ 162.435,65	R\$ 88.343,59	R\$ 34.000,00
4490000000	R\$ 162.435,65	R\$ 88.343,59	R\$ 34.000,00
4490510000	R\$ 99.019,78	R\$ 0,00	R\$ 5.000,00
01	R\$ 9.500,00	~~~~~	
05	R\$ 89.519,78	~~~~~	5.000,00
4490520000	R\$ 63.415,87	R\$ 88.343,59	R\$ 29.000,00



ESTADO DE SERGIPE  
CÂMARA MUNICIPAL DE PORTO DA FOLHA

03	R\$ 3.800,00	R\$ 88.343,59	R\$ 10.000,00
15	R\$ 4.600,00	R\$ ~~~~	R\$ 4.000,00
17	R\$ 3.945,87		
19	R\$ 9.500,00	R\$ ~~~~	
24	R\$ 41.570,00	R\$ ~~~~	R\$ 15.000,00
<b>TOTAL</b>	<b>R\$ 3.174.855,11</b>	<b>R\$3.240.000,00</b>	<b>R\$ 3.900.000,00</b>