



ESTADO DE SERGIPE  
CÂMARA DE VEREADORES DE PORTO DA FOLHA/SE  
GABINETE DO VEREADOR EDUARDO MARCEL

PROJETO DE LEI Nº 004/2024

DENOMINA NOME DE RUAS E DE  
OUTRAS PROVIDÊNCIAS.

A CÂMARA MUNICIPAL DE VEREADORES DE PORTO DA FOLHA  
ESTADO DE SERGIPE, no uso de suas atribuições legais e constitucionais, submete á  
apreciação dos nobres edis desta Egrégia Casa Legislativa, o seguinte Projeto de Lei:

**Art. 1º** - Fica denominado o **LOTEAMENTO PARQUE ARIZONA**, que  
fica localizado (próximo ao Cartório Eleitoral), às Sequentes Ruas: **Rua Maria de  
Lourdes dos Santos, Rua Miguel Santos Neto, Rua Antônio Martins de Farias, Rua  
João Castor de Melo e Rua José Teixeira Moreira**, todas localizada no loteamento  
Arizona neste Município.

**Art. 2º** - Está Lei entra em vigor na data de sua publicação.

**Art. 3º** - Revogam-se às disposições em contrário.

**Art. 4º** - Publique-se e cumpra-se.

**Justificativa complementar em Plenário.**

Gabinete do Vereador Presidente da Câmara Municipal de Vereadores de Porto da  
Folha/SE, em 30 de julho de 2024.

  
EDUARDO MARCEL PEREIRA DE LIMA E LIMA  
PRESIDENTE DA CÂMARA MUNICIPAL

Diolecio Soares Cardoso  
Diretor Geral

Rua Cel. Miguel Silva Santana n.º 1036 - Centro - CEP: 49.800-000 - Fone/Fax (79) 3349-1191  
e-mail: camarapfolha@gmail.com

RECEBIDO

30 / 07 / 2024

ASS.

**B**

QUADRA	LOTE	FRENTE (m)	FUNDO (m)	L. DIR (m)	L. ESQ (m)	ÁREA UNIT (m <sup>2</sup> )	ÁREA TOTAL (m <sup>2</sup> )	ÁREA TOTAL DA QUADRA		
Q-1	01	31,44	30,10	27,20	15,13	633,78	630,79	2.064,75 m <sup>2</sup>		
Q-2	02	2,10	10,86	20,00	22,19	129,56	129,56			
	03 a 09	6,00	6,00	20,00	20,00	120,00	840,00			
	26	10,11	1,85	20,93	18,99	113,35	113,35			
	27	6,00	6,00	18,99	19,05	114,10	114,10			
	28	9,00	9,00	19,05	19,14	171,86	171,86			
	29	6,00	6,00	19,14	19,20	115,04	115,04			
	30	6,00	6,00	19,20	19,27	115,42	115,42			
	31	6,00	6,00	19,27	19,33	115,79	115,79			
	32	6,00	6,00	19,33	19,39	116,17	116,17			
	33	6,00	6,00	19,39	19,45	116,54	116,54			
	34	6,00	6,00	19,45	19,52	116,92	116,92			
	Q-3	10 a 25	6,00	6,00	20,00	20,00	120,00		1.920,00	4.080,00
		35 a 50	6,00	6,00	20,00	20,00	120,00		1.920,00	
101		6,00	6,00	20,00	20,00	120,00	120,00			
102		6,00	6,00	20,00	20,00	120,00	120,00			
Q-4	103	6,00	6,00	21,04	21,11	126,43	126,43	3.682,18		
	104	8,28	8,28	21,11	20,94	173,76	173,76			
	105	8,28	8,28	20,94	20,84	172,94	172,94			
	106	9,62	9,90	22,56	22,57	220,37	220,37			
	107	23,97	23,70	22,57	22,33	537,72	537,72			
Q-5	108	45,51	45,49	53,32	54,44	2.450,96	2.450,96	1.442,75		
	51 a 60	6,00	6,00	20,00	20,00	120,00	1.200,00			
	61	2,98	6,07	22,57	20,15	90,52	90,52			
Q-6	62	9,15	6,07	20,15	20,00	152,23	152,23	2.150,58		
	63 a 68	6,00	6,00	26,00	26,00	156,00	936,00			
	69	4,50	8,04	26,00	26,00	176,52	176,52			
	70	8,20	8,20	23,00	23,00	138,00	690,00			
Q-7	71 a 75	6,00	6,00	23,00	23,00	138,00	186,00	2.100,97		
	76	8,06	8,04	23,00	23,17	159,46	159,46			
	77	7,50	7,50	20,60	20,60	154,50	154,50			
	78 a 83	6,00	6,00	20,60	20,60	123,60	741,60			
	84	3,76	5,64	20,60	20,75	98,00	98,00			
	85	8,00	8,00	22,00	22,00	176,00	176,00			
	86 a 91	6,00	6,00	22,00	22,00	132,00	792,00			
Q-8	92	7,42	5,25	22,00	22,16	138,87	138,87	1.290,69		
	93	8,00	8,01	31,91	31,33	252,93	252,93			
	94	6,00	6,00	31,33	30,90	186,67	186,67			
	95	3,76	5,25	30,90	30,46	184,07	184,07			
	96	6,00	6,00	30,46	29,96	181,48	181,48			
	97	6,00	5,06	29,96	29,62	171,58	171,58			
	98	6,00	6,00	21,92	21,62	130,63	130,63			
	99	6,00	6,00	21,62	21,33	128,85	128,85			
	100	1,90	3,60	21,33	21,24	58,48	58,48			

Inserir logomarca		<b>LOTEAMENTO PARQUE ARIZONA</b>	
		Título: <b>PLANTA DE PARCELAMENTO</b>	
		Proprietário: <b>GILSON DOS SANTOS</b>	
		Localização: <b>PARQUE ARIZONA - PORTO DA FOLHA / SE</b>	
		Responsável: <i>Marcelo</i> <b>PEDRO MARCELO MOREIRA SANTANA</b> ENG <sup>o</sup> CIVIL - CREA SE: 3.639/D	
2	Ajustes nos lotes e inclusão dos quadros	04/03/10	<b>01</b> Folha
1	Desenho Inicial	21/09/09	
N	DESCRIÇÃO	DATA	
		Data: 21/05/09	Escala: 1:500
		Arquivo:	

# FORUM

# AABB

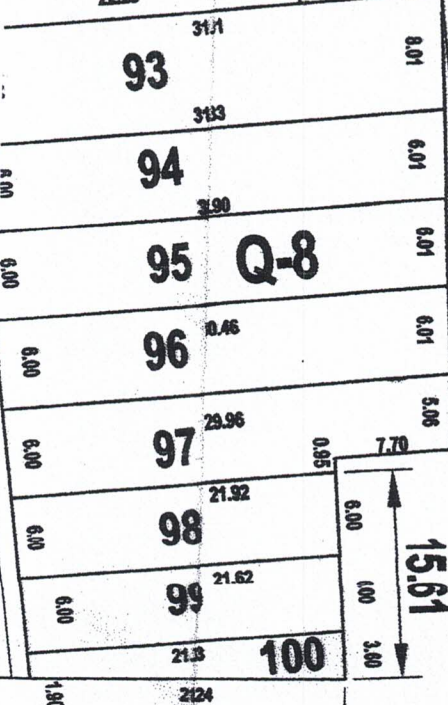
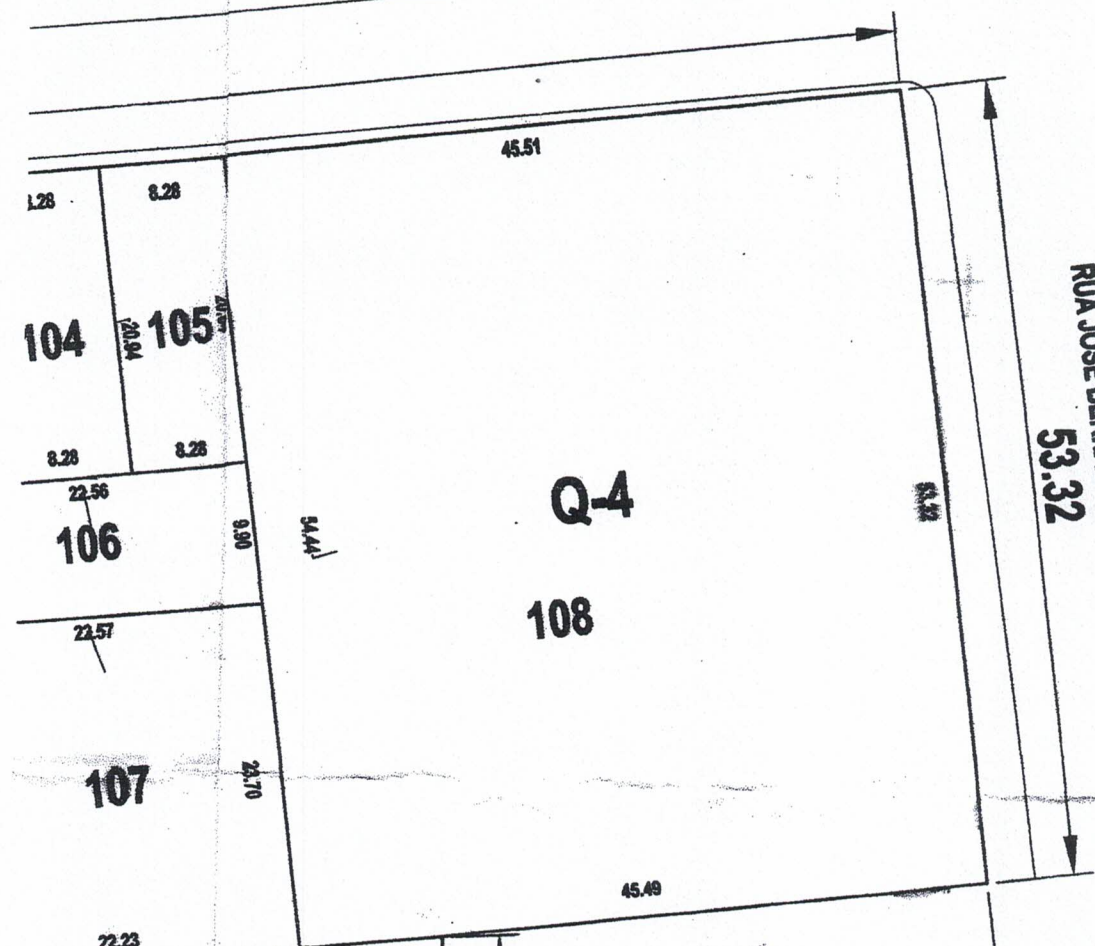

QUADRO DE LOTES	
QUADRA	LOTES (und)
Q-1	01
Q-2	17
Q-3	34
Q-4	06
Q-5	12
Q-6	14
Q-7	16
Q-8	08
TOTAL	108

ÁREA DE RUAS E PASSEIOS		
ÁREAS DE RUAS (m²)	A = 2.875,00 m²	13,34 %
ÁREA DE PASSEIOS (m²)	A = 1.231,35 m²	5,71 %
TOTAL ÁREAS RUAS E PASSEIOS	A = 4.106,35 m²	19,05 %

ÁREA DO TERRENO A = 21.552,14 m²

RUA BARRA DA ONÇA

171.62

6.00 20.00 11	6.00 20.00 12	6.00 20.00 13	6.00 20.00 14	6.00 20.00 15	6.00 20.00 16	6.00 20.00 17	6.00 20.00 18	6.00 20.00 19	6.00 20.00 20	6.00 20.00 21	6.00 20.00 22	6.00 20.00 23	6.00 20.00 24	6.00 20.00 25
6.00 20.00 36	6.00 20.00 37	6.00 20.00 38	6.00 20.00 39	6.00 20.00 40	6.00 20.00 41	6.00 20.00 42	6.00 20.00 43	6.00 20.00 44	6.00 20.00 45	6.00 20.00 46	6.00 20.00 47	6.00 20.00 48	6.00 20.00 49	6.00 20.00 50

RUA MARIA DE LOURDE SANTOS

26.00 63	23.00 70
26.00 64	23.00 71
26.00 65	23.00 72
26.00 66	23.00 73
26.00 67	23.00 74
26.00 68	23.00 75
26.00 69	23.00 76

RUA ANTONIO MARTINS DE FARIAS

28.00 77	22.00 85
28.00 78	22.00 86
28.00 79	22.00 87
28.00 80	22.00 88
28.00 81	22.00 89
28.00 82	22.00 90
28.00 83	22.00 91
28.00 84	22.00 92

219.17

23.17

27.02

22.00

