



ESTADO DE SERGIPE
CÂMARA MUNICIPAL DE PORTO DA FOLHA
GABINETE DO VEREADOR PRESIDENTE
EDUARDO MARCEL PEREIRA DE LIMA E LIMA

Requerimento N° 069/2023

APROVADO <u>Por</u>
<u>UNANIMIDADE</u>
Em <u>05</u> de <u>DEZ</u> de <u>2023</u>
<u>Andre Vieira dos Santos</u>
PRESIDENTE EM EXERCÍCIO

Na forma Regimental e Constitucional, desta Egrégia casa do Poder Legislativo, depois de ouvido e Votado pelo Plenário, requiero que seja enviado está propositura ao Exmo° Sr. Prefeito Municipal, Miguel de Loureiro Feitosa Neto, que faça uma **Passagem Molhada na Estrada do Forno que da acesso a Comunidade do Umbuzeiro Doce em nosso Município**, aonde fica um aguaceiro durante meses mesmo depois das chuvas ocorridas no período chuvoso, prejudicando o acesso de varias pessoas que a transita.

Justificativa Complementar em Plenário

Sala das Sessões da Câmara Municipal de Porto da Folha/SE, em 16 de Novembro de 2023.

Andre Vieira dos Santos
Vice - Presidente

Eduardo Marcel Pereira de Lima e Lima
EDUARDO MARCEL PEREIRA DE LIMA E LIMA
Vereador Presidente
Marcel da LeL - PSD

Frankline de Souza Freitas
Vereador PT
Saininho de Manoel de Rosinha

Flávia Luana Feitosa de Melo
Flávia de Bruninho
Vereadora - PROS

Dioclecio Soares Carneiro
Diretor Geral

Rua Cel. Miguel Silva Santana n.º 1036 - Centro - CEP: 49.800-000 - Fone/Fax (79) 3349-1191
e-mail: camarapfoiha@gmail.com

RECEBIDO

20 / 11 / 2023

Ass.

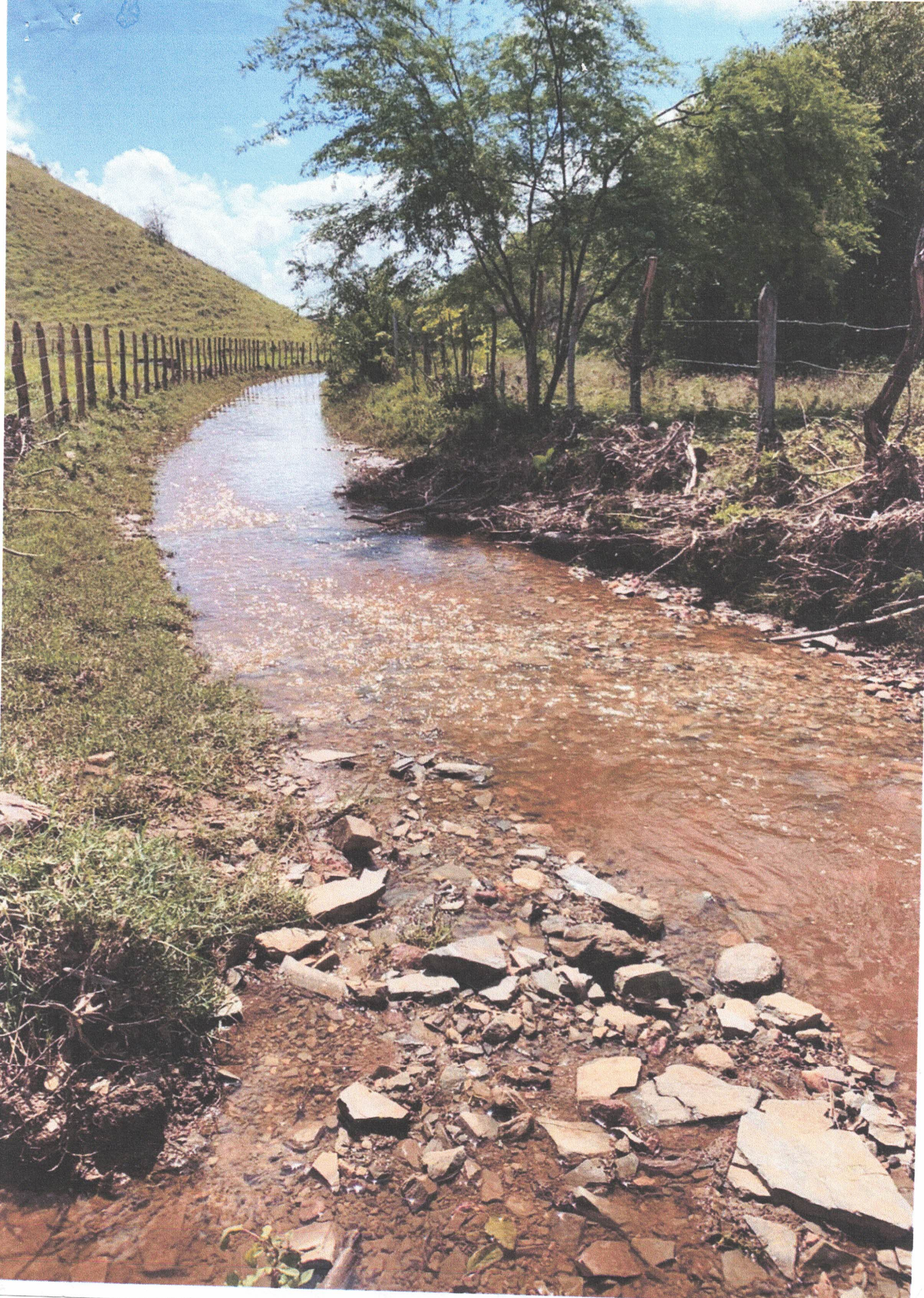





ABAIXO-ASSINADO

PASSAGEM MOLHADA NA ESTRADA DO FORNO QUE DÁ ACESSO A
COMUNIDADE UMBUZEIRO DOCE.

ASSINATURAS:

RG:

CPF

01	Gilmar Biserra Lima	9506499
02	Sinivaldo Calças de Alencar	
03	Maria Eluziana Pereira Santos	088116855-90
04	Marcos José de Jesus	057.622.845-14
05	Alex Santos de Matar	
06	Adriano Santos	
07	Adriano Santos	
08	Maria José Bizarra Lima	
09	Rita de Mello	
10	Antônio de Souza Magalhães	
11		
12	Mamoli Marcelina Moreira	
13	Marijela da Silva Furtado	
14	Socorro Dourado Lima Furtado Santos	
15	Edvaldo de Jesus de Oliveira	475.651.295-00
16	Bruno José Batista Santos	
17	Erivaldo Jacup de Moura	
18	Marcos César da Silva	
19	Anderson Batista Santos	
20	Erivaldo da Silva	
21	José Alves de Souza	
22	Alis Regina de Souza	
23	RESIL DA SILVA DE SOUZA	
24	José Wilson Alves Soares	
25	Teodor Vinícius Rodrigues Farias	
26	Maria do Dourado Rodrigues Farias	
27	1984 Alis Rodrigues	
28	José Vicente Medeiros Neto	
29	Kelly Elva Gomes Lima de Souza	
30	Edicardo Gomes Lima	
31	Genelide Biserra Lima	
32	Maria Marta Biserra Lima	
33	Gilda Maria Alves da Silva	
34	Marta da Silva Souza	
35	Silvany da Silva Souza	
36	Alexandrina Alves Farias Silva	
37	Patrícia Alís Farias	
38	Maria do Patrocinio Santos Oliveira	
39	Antônia Rosa Santos de Oliveira	
40	Elida Mônica A. V. Santos	

ABAIXO-ASSINADO

PASSAGEM MOLHADA NA ESTRADA DO FORNO QUE DÁ ACESSO A
COMUNIDADE UMBUZEIRO DOCE.

ASSINATURAS:

RG:

01	Carlos Felipe Neto Silva	
02	Edilson Barbosa de Andrade	
03	Gabriel Santos Lima	
04	Gabriel Henry De sa Alexandre	
05	Marcela Santos Costa	
06	Yqia Eliane da Silva Pereira	023 888 94598
07	Valeria Sales de Farias	
08	Juliana Almeida de Campos	
09	Guana Lima da Silva	
10	Cassio Alves da Silva	
11	Jandra Regina Alves da Silva	
12	Juliana de Souza Santos	
13	Fulma Regina Santos	
14	Maria Sueli R de Souza	
15	Reinoldi de sa Silva	
16	Luiz Carlos de sa Silva	
17	José Carlos de Sa Saramas Santos	
18	Maria da Conceicao S. Santana	
19	Carlos Eduardo Lima Aragao	
20	Christina Conceicao de Souto	
21	João de umb	
22	Maria Victoria Da Silva Gomes	
23	ODIVAN GOMES	
24	Maria do Carmo Silva	
25	Maria Lida Silva	
26	Manoel Manoel Com da Silva	
27	João Luiz de sa Silva	
28	Gerardo Soares neto	
29	Rayssa Louza dos Santos Souza	
30	Jose Jar ge de Souza	
31	Simone Melo Lopes	
32	Maria de Lourdes Souza	
33	Albino da Silva Santos	
34	Paulo Roberto	
35	Ferezinha Goncalves	
36	Paulo Roberto	
37	Maria do Carmo Souza	
38	Maria dos Prazeres dos Albuquerque	
39	Genesime de Souza Albuquerque	
40	Eduardo Santos Lima	

ABAIXO-ASSINADO

PASSAGEM MOLHADA NA ESTRADA DO FORNO QUE DÁ ACESSO A
COMUNIDADE UMBUZEIRO DOCE.

ASSINATURAS:

RG:

01	José Cleonir Santos de Andrade	
02	José Cleonir Santos de Andrade	
03	Maria da Conceição de Souza	
04	Adriano Santos de Souza	
05	Filomena Lima Pereira	
06	Rosemario Lima Franca	
07	Marcia Gileúcia Gomes	
08	Jucilene Gomes	
09	Daiane de Oliveira dos Santos	
10	Emmanuel Gonçalves Pereira	
11	José Venício Santos Feltra	
12	Antônio Pinto de Rezende Bisneto	
13	Antônio dos Santos Neto	
14	Ana Paula Neta Santa Cecília	
15	Gilvanina Lima Fernandes	
16	Angela Rodrigues da Silva	
17	Bernardo Gregório dos S. Neto	
18	Amélia dos Santos Lima	
19	Miguel Pereira de Sousa	
20	Luiz Antonio de Souza Neto	
21	Maria Júlia de Santana	
22	Maria Apuleia Nunes Lima	
23	Cícero Barbosa da Silva	
24	Neide de Silva Silva de Araújo	
25	Edineide dos Santos	
26	Amorcutina Melo Farias	
27	Janeide Melo Farias	
28	José Haroldo de Souza Farias	
29	Wallace Roberto de Souza da Silva	
30	Ana Luiza Ribeiro dos Santos	
31	Luiz Cláudio P. Silva Farias	
32	Ana Carolina Santos Silva	
33	WILLIAMS MARQUES	
34	Moraes Alves de Oliveira	
35	Adrielly Brito da Silva	
36	Camilla Maria de Farias Silva	
37	Alair da Conceição da Silva	
38	Maria da Graça Farias Silva	
39	Rosângela Pereira de Souza	
40	Edilson Neto	

ABAIXO-ASSINADO

**PASSAGEM MOLHADA NA ESTRADA DO FORNO QUE DÁ ACESSO A
COMUNIDADE UMBUZEIRO DOCE.**

ASSINATURAS:

RG:

01	<i>osvaldo</i>	
02	<i>Alceme Batista da Silva</i>	
03	<i>Diogo Teixeira B. Melo</i>	<i>1.399.053</i>
04		
05		
06		
07		
08		
09		
10		
11		
12		
13		
14		
15		
16		
17		
18		
19		
20		
21		
22		
23		
24		
25		
26		
27		
28		
29		
30		
31		
32		
33		
34		
35		
36		
37		
38		
39		
40		