

# Secretaria de Assistência Social e Trabalho

## Relatório de Gestão 2021

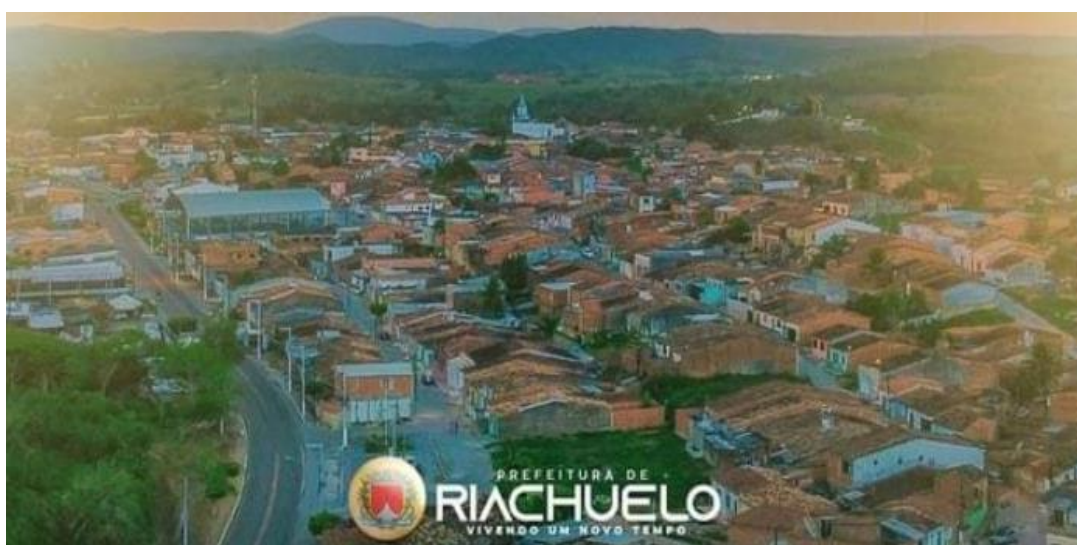



ESTADO DE SERGIPE  
PREFEITURA MUNICIPAL DE RIACHUELO  
SECRETARIA MUNICIPAL DA ASSISTÊNCIA SOCIAL E TRABALHO

<b>PREFEITURA MUNICIPAL DE RIACHUELO - SE</b>	
CNPJ:	13.128.897 000185
Prefeito (a):	Peterson Dantas Araújo
Endereço:	Praça Getúlio Vargas, nº72 Centro Riachuelo- SE.
CEP:	49.130-000
Telefone:	(79) 3269-2038
E-mail:	<a href="mailto:gabinete@riachuelo.se.gov.br">gabinete@riachuelo.se.gov.br</a> / <a href="mailto:apetersondantas@gmail.com">apetersondantas@gmail.com</a>
<b>ORGAO GESTOR DA ASSSITÊNCIA SOCIAL</b>	
Nome:	Secretaria Municipal da Assitência Social e do Trabalho
CNPJ:	14.682.569/0001-99
Gestor (a):	Sandra Regina Lim Rosendo Moura
Endereço:	Largo São João nº60 Centro Riachuelo-SE
CEP:	49.130-000
Telefone:	(79)3269-2225 /(79) 98871-1788
E-mail:	<a href="mailto:assistenciasocialriachuelo15@gmail.com">assistenciasocialriachuelo15@gmail.com</a>
<b>CONSELHO MUNICIPAL DE ASSISTENCIA SOCIAL</b>	
Presidente do Conselho:	Maria da Conceição Moreira Silva
Endereço:	Rua Santa Maria S/N
CEP:	49.130-000
Telefone:	(79) 99630-2304
E-mail:	<a href="mailto:casadosconselhosriachuelo15@gmail.com">casadosconselhosriachuelo15@gmail.com</a>



ESTADO DE SERGIPE  
PREFEITURA MUNICIPAL DE RIACHUELO  
SECRETARIA MUNICIPAL DA ASSISTÊNCIA SOCIAL E TRABALHO

## APRESENTAÇÃO

A Secretaria Municipal de Assistência Social e Trabalho, órgão gestor da Política de Assistência Social do município, seguindo o disposto na Lei Federal nº 8.742/1993 (Lei Orgânica da Assistência Social), e suas alterações, Lei Complementar Municipal nº 004 de 24 de setembro de 2017, alterada na lei Nº **693/2021 de 2021 de 29 de outubro de 2021**, atuou em 2021 na perspectiva da proteção social e da promoção da cidadania às famílias e indivíduos em situação de vulnerabilidade e risco social.

As ações realizadas foram orientadas pelo Plano Municipal de Assistência Social de 2018-2021, devidamente aprovado pelo Conselho Municipal de Assistência Social de Riachuelo, bem como no Plano de Ação Anual (SUAS WEB), que direciona a aplicação dos recursos de cofinanciamento do Fundo Nacional de Assistência Social, e no Plano de Ação referente aos recursos recebidos do Fundo Estadual de Assistência Social. Da mesma forma, as ações prioritárias buscaram atender ao disposto no Plano Plurianual – PPA 2018/2021, considerando as propostas aprovadas nas Conferências Municipais de Assistência Social.

No que se refere ao PPA 2018/2021, a SEMAST responde as Proteções: Proteção Social Básica e Proteção Social Especial, que correspondem a organização da política de assistência social, estruturada por níveis de proteção, conforme se observa neste Relatório.

Contudo, o ano de 2021 trouxe novos desafios à gestão pública, decorrentes da situação de emergência em função da pandemia causada pelo Coronavírus. Ações que foram realizadas pela rede socioassistencial. Por outro lado, ações previstas foram prejudicadas e ou adaptadas à realidade que se impôs. Este cenário recebeu um tópico neste relatório.

Para fins didáticos o relatório está dividido em capítulos. O primeiro apresenta os territórios de gestão da assistência social e o perfil da população a partir do Cadastro Único do Governo Federal para Programas Sociais. A Rede de serviços, programas, projetos e benefício no território e exibe os resultados alcançados por nível de proteção, básica e especial. O segundo traz informações sobre a Gestão do Sistema Único de Assistência Social – SUAS.



ESTADO DE SERGIPE  
PREFEITURA MUNICIPAL DE RIACHUELO  
SECRETARIA MUNICIPAL DA ASSISTÊNCIA SOCIAL E TRABALHO

## INTRODUÇÃO

A partir da Constituição de 1988 ficam regulamentados direitos do cidadão brasileiro, entre estes o de atendimento na área de Assistência Social que foi regulamentada também pela LOAS – Lei Orgânica da Assistência Social e mais recentemente pelo SUAS – Sistema Único de Assistência Social. A Assistência Social como política de proteção social não contributiva, constitui o Sistema de Seguridade Social brasileiro e está inscrita como direito social na Constituição de 1988. Desde então vem se buscando instituir um reordenamento político e institucional, marcado por desafios, entre os quais, o de instalar novos direitos socioassistenciais.

O relatório ora apresentado tem por escopo discorrer acerca das atividades realizadas no âmbito da Proteção Social Básica e Proteção Especial de 2021, pelo CADÚNICO/Programa Bolsa Família, Serviço de Proteção e Atendimento Integral à Família (PAIF), Serviço de Convivência e Fortalecimento de Vínculos (SCFV), Programa Criança Feliz (PCF) e Benefícios Eventuais do município de Riachuelo /SE.

Vale ressaltar que o percurso foi marcado por ações remotas, híbridas e presenciais, sempre respeitando as orientações de segurança e prevenção emitidas pela Organização Mundial de Saúde (OMS) e demais órgãos de saúde estadual e municipal a fim de preservar o bem estar de todos.

Todos os serviços da Proteção Social Básica, desenvolvidos no território de abrangência do Centro de Referência da Assistência Social (CRAS), Marlene Alves Anjos, estão a ele referenciados e mantem articulação com o PAIF a partir do trabalho com famílias no serviço PAIF que se organizam os serviços referenciados ao CRAS e CREAS. O referenciamento dos serviços socioassistenciais das proteções possibilita a organização e hierarquização da rede socioassistencial no território, cumprindo a diretriz de descentralização da política de assistência social.

As ações executadas em 2021 seguiam um calendário de atividades previamente elaborado junto a equipe técnica da Secretaria Municipal em parceria com os coordenadores do, CRAS, CREAS, CADÚNICO/Programa Bolsa Família, SCFV, PCF, Instituto de Identificação e Junta Militar. O objetivo dos serviços prestados no município é promover a melhoria da qualidade de vida da população, com ações focadas no atendimento das necessidades básicas com vistas à proteção social e autonomia dos usuários.



ESTADO DE SERGIPE  
PREFEITURA MUNICIPAL DE RIACHUELO  
SECRETARIA MUNICIPAL DA ASSISTÊNCIA SOCIAL E TRABALHO

**Proteção Social Básica**

**CRAS - Marlene Alves Anjos**

**Quadro de funcionários:**

Funcionários	Cargo
Géssica Neves Nascimento Santos	Coordenadora Proteção Social Básica
Tâmara Emmely Santos Oliveira Souza	Coordenadora CRAS
Anne Fernanda dos Santos Oliveira	Coordenadora CADÚNICO
Laís Soares dos Santos	Assistente Social
Francielle Guilherme dos Santos	Entrevistadora
Erika Ellen Marques da Silva Sousa	Entrevistadora
Karen Marcelia Campos Belfort Oliveira	Psicóloga
Maria de Lourdes Nunes Filha	Assistente Social
Vanessa da Silva Santos	Coordenadora SCFV
Viviane de Santana Santos	Educadora Social
Layla Beatriz dos Santos	Educadora Social
Ronaldo Luiz dos Santos	Oficineiro
Eliene dos Santos	Educadora Social
Milena Karoline Vieira Moura	Supervisora PCF
Maria Simone dos Santos	Visitadora Domiciliar
Lílian Castro da Silva	Visitadora Domiciliar
Maria Amélia da Piedade Smith	Visitadora Domiciliar
Luciano dos Santos Oliveira	Apoio
Aiany Dóris Santos	Recepção
Célia Maria Santos	Serviços Gerais



ESTADO DE SERGIPE  
PREFEITURA MUNICIPAL DE RIACHUELO  
SECRETARIA MUNICIPAL DA ASSISTÊNCIA SOCIAL E TRABALHO



### **Serviço de Proteção e Atendimento Integral à Família – PAIF**

O Serviço de Proteção e Atendimento Integral à Família - PAIF consiste no trabalho social com famílias, de caráter continuado, com a finalidade de fortalecer a função protetiva das famílias, prevenir a ruptura dos seus vínculos, promover seu acesso e usufruto de direitos e contribuir na melhoria de sua qualidade de vida.

Prevê o desenvolvimento de potencialidades e aquisições das famílias e o fortalecimento de vínculos familiares e comunitários, por meio de ações de caráter preventivo, protetivo e proativo. O trabalho social do PAIF deve utilizar-se também de ações nas áreas culturais para o cumprimento de seus objetivos, de modo a ampliar universo informacional e proporcionar novas vivências às famílias usuárias do serviço.

As ações do PAIF são baseadas no respeito à heterogeneidade dos arranjos familiares, aos valores, crenças e identidades das famílias. Fundamenta-se no fortalecimento da cultura do diálogo, no combate a todas as formas de violência, de preconceito, de discriminação e de estigmatização nas relações familiares. Realiza ações com famílias que possuem pessoas que precisam de cuidado, com foco na troca de informações sobre questões relativas à primeira infância, a adolescência, à juventude, o envelhecimento e deficiências a fim de promover espaços para troca de experiências, expressão de dificuldades e reconhecimento de possibilidades. Tem por princípios norteadores a universalidade e gratuidade de atendimento, cabendo exclusivamente à esfera estatal sua implementação Serviço ofertado necessariamente no Centro de Referência de Assistência Social (CRAS).

Foram ações desenvolvidas no âmbito do PAIF no ano de 2021 no município de Riachuelo-SE: Acolhida; estudo social; visita domiciliar; orientação e encaminhamentos;



ESTADO DE SERGIPE  
PREFEITURA MUNICIPAL DE RIACHUELO  
SECRETARIA MUNICIPAL DA ASSISTÊNCIA SOCIAL E TRABALHO

grupos de famílias; acompanhamento familiar; atividades comunitárias; campanhas socioeducativas; informação, comunicação e defesa de direitos; promoção ao acesso à documentação pessoal; mobilização e fortalecimento de redes sociais de apoio; desenvolvimento do convívio familiar e comunitário; mobilização para a cidadania; conhecimento do território; cadastramento socioeconômico; elaboração de relatórios e/ou prontuários; notificação da ocorrência de situações de vulnerabilidade e risco social; e busca ativa.

**CALENDÁRIO DE ATIVIDADES:**

**JANEIRO**

- Boas-vindas aos Trabalhadores.
- Recadastramento dos Usuários.
- Reunião com todas as coordenações para Planejamento das Ações para Fevereiro/2021.

**FEVEREIRO**

- Reunião com todos os trabalhadores do SUAS.
- Entrega de Cestas Básicas como enfrentamento à COVID-19
- Reunião com todas as coordenações para Planejamento das ações do Março/2021.

**MARÇO**

- Entrega de Cestas Básicas como enfrentamento à COVID-19.
- Projeto Lugar de Mulher é onde ela quiser.
- Entrega de presente à usuária sorteada na Live do Dia Internacional da Mulher.
- Live Aprenda Lucrando.
- Live sobre Automaquiagem.
- Cadastro das famílias para entrega do peixe da Semana Santa.
- Entrega do Kit Natalidade nas casas.
- Live sobre Saúde Mulher.
- Live Autocuidado Emocional.
- Oficina de Chocolates no Bela Vista.
- Entrega do Peixe da Semana Santa.
- Reunião com todas as coordenações para Planejamento das Ações de Abril/2021

**ABRIL**

- Entrega de Cestas Básicas no Assentamento Santa Maria.
- Entrega de Cestas Básicas no povoados Bela Vista.
- Entrega de Cestas Básicas no povoado Fundão.
- Reunião de Alinhamento Via Zoom com todos os técnicos para orientações acerca



ESTADO DE SERGIPE  
PREFEITURA MUNICIPAL DE RIACHUELO  
SECRETARIA MUNICIPAL DA ASSISTÊNCIA SOCIAL E TRABALHO

das ações no contexto de pandemia.

- Reunião com todas as coordenações para Planejamento das Ações de Maio/2021.

#### **MAIO**

- Projeto Minha Me é uma Rainha.
- Live em comemoração ao Dia das Mães.
- Percurso formativo com coordenadora da Proteção Social Básica sobre o Sistema Único de Assistência Social (SUAS).
- Homenagem às mães residentes na Comunidade Bela Vista com reflexão e entrega de presentes alusivos ao Dia das Mães.
- Comemoração do Dia do Assistente Social com almoço no Centro de Artesanato.
- Envio de Vídeos sobre a Campanha Faça Bonito.
- Caminhada do Faça Bonito.
- Reunião com todas as coordenações para Planejamento das Ações de Junho/2021.

#### **JUNHO**

- Projeto Casa de Reboco.
- Entrega de Cestas Básicas para as famílias em situação de vulnerabilidade social da comunidade Sítio do Meio.
- Reunião com todas as coordenações para Planejamento das ações de Julho/2021

#### **JULHO**

- Campanha Terceira Idade uma experiência de amor envio de vídeos reflexivo sobre a temática.
- Charreata dos Anos 60.
- Reunião com todas as coordenações para Planejamento das Ações de Agosto/2021.

#### **AGOSTO**

- Realização de encontro do Grupo de Gestantes Gerando Amor com entrega de kits de natalidade.
- Agosto Lilás: Ele Não abusa, agride, ofende, maltrata – Roda de Conversa no CRAS.
- VII Conferência Municipal de Assistência Social
- Roda de conversa com as técnicas de referência da PSB (Proteção Social Básica) e PSE (Proteção Social Especial) no Povoado Bela Vista.
- Reunião com todas as coordenações para Planejamento das Ações de Agosto//2021

#### **SETEMBRO**

- PAIF no povoado Massapê, coordenadores assistentes sociais, psicólogos, e orientadores sociais estiveram na comunidade informando sobre o papel do CRAS e as funções dos programas e serviços existentes.
- Projeto Assistência Social e Qualidade de Vida
- Reunião com todas as coordenações para Planejamento das Ações de Outubro/2021

#### **OUTUBRO**

- Entregar do Programa de Aquisição de Alimentos (PAA) á famílias Quilombolas.
- Encontro Técnico da Proteção Social Básica da Secretaria da Assistência Social.
- Caminhada Rosa.
- Projeto Vem Dançar Comigo.
- Reunião com todas as coordenações para Planejamento das Ações de





ESTADO DE SERGIPE  
PREFEITURA MUNICIPAL DE RIACHUELO  
SECRETARIA MUNICIPAL DA ASSISTÊNCIA SOCIAL E TRABALHO

Novembro/2021.

**NOVEMBRO**

- Projeto Trabalhando as diferenças: Me Aceita Como Eu Sou
- Entrega do Programa de Aquisição de alimentos (PAA).
- Desfile da Beleza Negra.
- Participação na sessão ordinária da Câmara de Vereadores com encenação e reflexão sobre a Violência contra a Mulher.
- Reunião com todas as coordenações para Planejamento das Ações de Dezembro/2021.

**DEZEMBRO**

- Intercâmbio dos trabalhadores do SUAS e usuários da Assistência Social dos municípios de Riachuelo e Laranjeiras.
- Fórum de eleição para escolha de representantes da sociedade civil no Conselho Municipal de Assistência Social (CMAS).
- Coral da Assistência Social participa da Novena de Nossa Senhora da Conceição.
- Reunião do Aluguel Social.
- Coral da Assistência Social se apresenta no Shopping Prêmio.
- Natal Solidário.
- Projeto Natal Sem Fome.



ESTADO DE SERGIPE  
PREFEITURA MUNICIPAL DE RIACHUELO  
SECRETARIA MUNICIPAL DA ASSISTÊNCIA SOCIAL E TRABALHO

**SERVIÇO DE ATENÇÃO INTEGRAL Á FAMÍLIA – PAIF  
REGISTRO ANUAL DE AÇÕES 2021**

Atendimentos particularizados	4.875
Famílias em acompanhamento pelo PAIF.	<b>83</b>
Novas famílias inseridas no acompanhamento do PAIF	<b>20</b>
Visitas Domiciliar	<b>792</b>
Número de Teleatendimento	<b>500</b>
Concessão de Benefícios Eventuais	<b>3199</b>
Atendimento para o BPC INSS	<b>17</b>
Encaminhamento para o CADUNICO	<b>1689</b>
Famílias encaminhadas para o CREAS	<b>9</b>



ESTADO DE SERGIPE  
PREFEITURA MUNICIPAL DE RIACHUELO  
SECRETARIA MUNICIPAL DA ASSISTÊNCIA SOCIAL E TRABALHO



## CADÚNICO e PROGRAMA BOLSA FAMÍLIA

### O Cadastro Único para Programas Sociais do Governo Federal

O Cadastro Único é a base de dados do Governo Federal onde estão registradas as informações socioeconômicas das famílias de baixa renda domiciliadas no território brasileiro, que são aquelas que possuem renda mensal de até  $\frac{1}{2}$  salário mínimo por pessoa.

O governo federal utiliza os dados do Cadastro Único para conceder benefícios e serviços de programas sociais, como: Tarifa Social de Energia Elétrica, Benefício de Prestação Continuada (BPC), Programa Bolsa Família, entre outros. Os dados do Cadastro Único também podem ser utilizados para o mapeamento das vulnerabilidades locais, o planejamento das ações e a seleção de beneficiários dos programas sociais geridos pelo município.

O município já vem realizando as atividades de cadastramento e possui:

- **3.006 famílias** inseridas no Cadastro Único;
- **1.861 famílias** com o cadastro atualizado nos últimos dois anos;
- **2.580 famílias** com renda até  $\frac{1}{2}$  salário mínimo; e
- **1.693 famílias** com renda até  $\frac{1}{2}$  salário mínimo com o cadastro atualizado.

A Taxa de Atualização Cadastral (TAC) do município é de **65,62%**, enquanto que a **média nacional** encontra-se em **62,42%**. O Índice de Gestão Descentralizada (IGD) para os municípios (IGD-M) mede mensalmente as Taxas de Atualização Cadastral e de Acompanhamento das Condicionalidades de Educação e Saúde. Os repasses desses recursos são realizados pelo Fundo Nacional de Assistência Social (FNAS) para o Fundo Municipal de Assistência Social (FMAS).



ESTADO DE SERGIPE  
PREFEITURA MUNICIPAL DE RIACHUELO  
SECRETARIA MUNICIPAL DA ASSISTÊNCIA SOCIAL E TRABALHO

O último repasse para o município de Riachuelo foi de **R\$4.268**, com base no índice **0,83** do IGD-M referente ao mês de **setembro de 2021**. Os valores financeiros calculados com base no IGD-M e repassados ao município no **exercício corrente** somam o montante de **R\$ 38.003,47**. Em **outubro de 2021**, havia em **conta corrente do município (BL GBF FNAS)** o total de **R\$ 15.860,44**.

**Durante o ano de 2021 a equipe do Bolsa Família** relatório tem como objetivo apresentar as atividades desenvolvidas no decorrer do ano de 2021 em relação a Gestão do Programa Bolsa Família e o Cadastro único em parceria com outros setores da administração pública municipal, visando o atendimento do público alvo atendido pelo setor bem como a divulgação de informações relacionadas as atividades do setor e também relacionado ao programa Bolsa Família e o Cadastro Único com suas características, critérios, enquadramento para o entendimento das pessoas. As atividades foram apresentadas mensalmente:

A coordenadora do Programa esteve na caixa economia federal para solicitar o acesso e mudança de gestão ao sistemas SIBEC e SIDUN para a atualização da equipe municipal.

Houve uma mudança no procedimento de inclusão de novas pessoas e famílias no Cadastro Único foram feitas durante todo ano somente a visita da assistente social Laís técnica de referência do programa para evitar informações desencontradas através da visita *in loco* durante a entrevista necessária para a inclusão no sistema do cadastro único.

**PROGRAMA AUXÍLIO BRASIL – PAB  
REGISTRO ANUAL DE AÇÕES 2021**

Total de Famílias no CADÚNICO	3006
Atualização cadastral	<b>1861</b>
Consulta de Beneficiários	<b>1500</b>
Famílias Visitadas	<b>1000</b>



ESTADO DE SERGIPE  
PREFEITURA MUNICIPAL DE RIACHUELO  
SECRETARIA MUNICIPAL DA ASSISTÊNCIA SOCIAL E TRABALHO

Atendimento BPC	<b>200</b>
Auxílio Brasil	<b>100</b>
Teleconsulta	<b>50</b>
Famílias em situação de extrema pobreza	<b>159</b>

### **BENEFÍCIOS EVENTUAIS**

Os Benefícios Eventuais são um tipo de proteção social que se caracteriza por sua oferta de natureza temporária para prevenir e enfrentar situações provisórias de vulnerabilidade decorrentes ou agravadas por nascimentos, mortes, vulnerabilidades temporárias e calamidades.

Eles integram as demais provisões da política de Assistência Social, portanto, são garantidos no âmbito do SUAS, de acordo com a redação da LOAS, em vigor desde 2011, que incorporou as diretrizes do Sistema: “Art. 22. Entendem-se por benefícios eventuais as provisões suplementares e provisórias que integram organicamente as garantias do Suas e são prestadas aos cidadãos e às famílias em virtude de nascimento, morte, situações de vulnerabilidade temporária e de calamidade pública. (Redação dada pela Lei nº 12.435, de 2011).

Concedidos em forma de pecúnia, bens ou serviços, buscando garantir as seguranças sociais de acolhida, convívio e sobrevivência aos indivíduos e às famílias com impossibilidade temporária de arcar, por conta própria, com o enfrentamento de situações de vulnerabilidade decorrentes ou agravadas por contingências que causam danos, perdas e riscos, desprotegendo e fragilizando a manutenção e o convívio entre as pessoas.

Contingências são entendidas por eventos inesperados e repentinos que podem, momentaneamente, agravar ou levar indivíduos e famílias a vivenciarem situações de vulnerabilidade e insegurança social, ocasionando vivências que impactam seu cotidiano e demandam atenção urgente do poder público, independentemente da renda das pessoas impactadas. As seguranças sociais conformam o campo próprio dos benefícios eventuais já



ESTADO DE SERGIPE  
PREFEITURA MUNICIPAL DE RIACHUELO  
SECRETARIA MUNICIPAL DA ASSISTÊNCIA SOCIAL E TRABALHO

que sua oferta busca desenvolver ou restabelecer as seguranças de acolhida, sobrevivência e convivência familiar, social e comunitária.

Assim, os benefícios eventuais, como integrantes do SUAS, precisam se ater a essas duas dimensões de vulnerabilidade social e devem ser ofertados de modo a restaurar a segurança social de indivíduos e famílias em situação de insegurança social, que foram acometidas por um evento, uma contingência, que ocasionou ou agravou uma situação de vulnerabilidade social.

No CRAS acontece a oferta dos Benefícios Eventuais, que são recursos provisórios e suplementares ofertados aos cidadãos e as famílias em virtude de suas necessidades como: auxílio natalidade, auxílio funeral, ajuda de custo, cestas básicas, e situações de calamidade pública, a fim de suprir a situação advinda da necessidade temporária.

Em Riachuelo-SE, estes benefícios estão regulamentados pela Lei Municipal nº548 de 23 de junho de 2013; Decreto nº48 de 9 de Abril de 2021. No ano de 2021, foram realizados 5.269 (cinco mil duzentos e sessenta e nove) atendimentos particularizados, foram distribuídas 3.000 cestas básicas, provisionados 644 (seiscentos e quarenta e quatro) benefícios eventuais entre auxílio funeral, benefício locação social, auxílio financeiro e kit natalidade afim de promover proteção social.

Outros benefícios também concedidos são os Benefícios de Prestação Continuada – BPC, tendo sido um direito estabelecido diretamente na Constituição Federal e posteriormente regulamentado a partir da (LOAS) Lei Orgânica da Assistência Social, dirigido às pessoas com deficiências e aos idosos a partir de 65 anos de idade, que comprovem não ter condições de prover seu próprio sustento. Bem como também Carteira do Idoso que é a partir de 60 anos e passe livre para pessoas com deficiência comprovadamente em situação de vulnerabilidade/risco social.



ESTADO DE SERGIPE  
PREFEITURA MUNICIPAL DE RIACHUELO  
SECRETARIA MUNICIPAL DA ASSISTÊNCIA SOCIAL E TRABALHO

## **SERVIÇO DE CONVIVÊNCIA E FORTALECIMENTO DE VINCULOS – SCFV**

O Serviço de Convivência e Fortalecimento de Vínculos consiste no serviço realizado em grupos, organizado a partir de percursos, de modo a garantir aquisições progressivas aos seus usuários, de acordo com o seu ciclo de vida, a fim de complementar o trabalho social com famílias e prevenir a ocorrência de situações de risco social.

A forma de intervenção social planejada criou situações desafiadoras, estimulou e orientou os usuários na construção e reconstrução de suas histórias e vivências individuais e coletivas, na família e no território. No município de Riachuelo/SE, a equipe de trabalhadores conta com uma coordenadora, três educadoras sociais e doisicineiros, sendo um de Dança e o outro de Música. O Serviço organizou-se ao longo do ano de modo a ampliar trocas culturais e de vivências, desenvolver o sentimento de pertença e de identidade, fortalecer vínculos familiares e incentivar a socialização e a convivência comunitária.

Apesar das dificuldades vividas no contexto pandêmico acreditamos que em 2021 ocorreu a promoção das seguranças afiançadas pela política pública de Assistência Social a partir das estratégias de: contato telefônico, envio de vídeos informativos através do aplicativo whatsapp, visitas domiciliares na porta da residência dos acolhidos com distanciamento social e evitando aglomerações. Com autorização para reuniões presenciais, foi compartilhado com os pais/responsáveis pelas crianças e adolescentes e também com os idosos o protocolo de segurança.

Os encontros foram regados a sorrisos e momentos de reflexão sobre temas como vínculos familiares e comunitários e oficinas de musicalização. O trabalho social compreendeu: Proteção social proativa; Acolhida; Visita familiar; Escuta; Encaminhamento para cadastramento socioeconômico; Orientação e encaminhamentos; Orientação sociofamiliar; Desenvolvimento do convívio familiar, grupal e social; Inserção na rede de serviços socioassistenciais e demais políticas; Informação, comunicação e defesa de direitos; Fortalecimento da função protetiva da família; Elaboração de instrumento técnico de acompanhamento e desenvolvimento do usuário; Mobilização para a cidadania e documentação pessoal.



ESTADO DE SERGIPE  
PREFEITURA MUNICIPAL DE RIACHUELO  
SECRETARIA MUNICIPAL DA ASSISTÊNCIA SOCIAL E TRABALHO

**SERVIÇO DE CONVIVÊNCIA E FORTALECIMENTO DE VÍNCULOS – SCFV  
REGISTRO ANUAL DE AÇÕES 2021**

Total de usuários	269
Crianças de 06 a 12	17
Crianças de 07 a 13	49
Idosos	203
Recadastramento	164
Prioritários	83





ESTADO DE SERGIPE  
PREFEITURA MUNICIPAL DE RIACHUELO  
SECRETARIA MUNICIPAL DA ASSISTÊNCIA SOCIAL E TRABALHO



### **PROGRAMA CRIANÇA FELIZ**

O Programa Criança Feliz, é um programa do governo federal e foi instituído por meio do Decreto nº 8.869, de 05 de outubro de 2016, tendo como fundamento a Lei nº 13.257, de 08 de março de 2016, que trata do Marco Legal da Primeira Infância. A primeira infância é o período que abrange os seis primeiros anos completos, ou seja, os 72 meses de vida da criança.

O Programa Criança Feliz, potencializa as atenções desenvolvidas pela política de Proteção Social Básica às gestantes, crianças de a 3 anos e suas famílias e as crianças beneficiárias do Programa Bolsa Família. E as crianças beneficiárias do Benefício de Prestação Continuada, são atendidas até 06 anos.

O Programa prioriza as crianças afastadas do convívio familiar e acolhidas em acolhimento institucional, que estão nessa faixa etária. Para atender a demanda no município, contamos com 03 (três) visitadoras que acompanham o público em visitas domiciliares, conforme orientações técnicas de uma Supervisora do Programa.

As ações do Programa Criança Feliz são desenvolvidas por profissionais lotados nos Centros de Referência de Assistência Social (CRAS), sendo que muitas das famílias, público-alvo do programa, já estão inseridas nesta unidade, em razão de estarem em situação de vulnerabilidade social e, conseqüentemente, incluídas nos programas de transferência de renda Bolsa Família ou Benefício de Prestação Continuada.

As visitas domiciliares são ações desenvolvidas pelos visitadores na residência, bem como representa uma estratégia de aproximação dos serviços com a família atendida e, por isso, favorecem um reconhecimento mais preciso das características, potencialidades e necessidades de cada contexto, resultando em propostas de intervenção singulares, pertinentes a cada realidade.

O Programa Criança Feliz tem como público prioritário: Gestantes, Crianças de até 3 (três) anos e suas famílias beneficiárias do Bolsa Família ou inclusas no Cadastro Único e Crianças de até 6 (seis) anos e suas famílias beneficiárias do BPC. No município de



ESTADO DE SERGIPE  
PREFEITURA MUNICIPAL DE RIACHUELO  
SECRETARIA MUNICIPAL DA ASSISTÊNCIA SOCIAL E TRABALHO

Riachuelo/SE o PCF tem como meta de atendimento 200 (duzentas) famílias, contudo no momento o Programa Criança Feliz tem acompanhado 108 (cento e oito famílias) divididos entre: 09 (nove) gestantes, 96 (noventa e seis) crianças de 0 à 6 anos, e 03 (três) beneficiários do Benefício de Prestação Continuada.

As visitas domiciliares são efetivas para fortalecer os vínculos e as competências da família para o cuidado das crianças e promover o desenvolvimento infantil. No ano de 2021 foram realizadas as seguintes ações com o público do Programa Criança Feliz, sendo: Busca ativa e acolhida das novas famílias inseridas no programa; Visita Domiciliar; Desenvolvimento de atividades lúdicas com as famílias e as crianças. Encontro semanal da equipe para elaborar atividades e troca de informação sobre as visitas realizadas.

**CALENDÁRIO DE ATIVIDADES:**

**JANEIRO**

- Boas vindas aos Trabalhadores.
- Recadastramento dos Usuários.
- Reunião com todas as coordenações para Planejamento das Ações para Fevereiro/2021.

**FEVEREIRO**

- Reunião com todos os trabalhadores do SUAS.
- Percurso formativo com coordenadora da Proteção Social Básica sobre o Sistema Único de Assistência Social (SUAS).
- 
- Reunião com todos os trabalhadores do SUAS com tema Assistência e você.
- Entrega de Kits de Carnaval para os Idosos comemorem o Carnaval em casa.
- Entrega de Kits de Carnaval para as Crianças/Adolescentes comemorem o Carnaval em casa.
- Entrega de kits de carnaval para os idosos para comemoração em casa.
- Envio de vídeo com música sobre os vínculos familiares.
- Reunião com todas as coordenações para Planejamento das ações de Março/2021.

**MARÇO**

- Envio de vídeo com reflexão sobre a Páscoa. .
- Reunião com todas as coordenações para Planejamento das Ações de Abril/2021.

**ABRIL**

- Reunião com todas as coordenações para Planejamento das ações para Maio/2021.

**MAIO**



ESTADO DE SERGIPE  
PREFEITURA MUNICIPAL DE RIACHUELO  
SECRETARIA MUNICIPAL DA ASSISTÊNCIA SOCIAL E TRABALHO

- Caminhada do Faça Bonito.
- Capacitação para equipe sobre o Sistema Único da Assistência Social (SUAS) feita pela a coordenação da Proteção Social Básica.
- Reunião com todas as coordenações para Planejamento das ações para Junho/2021.

### JUNHO

- **Projeto Casa de Reboco.**
- Envio de vídeos sobre o Projeto Sala de Reboco exaltando a beleza do período junino.
- Envio de vídeos do Projeto Sala de Reboco exaltando as brincadeiras do período junino,
- Trem do Forró com entrega de comidas típicas juninas nas casas dos assistidos.
- Reunião com todas as coordenações para Planejamento das ações para Julho/2021.

### JULHO

- Terceira idade: uma experiência de amor na praça com aferição de pressão, espaço pra acolhimento e compartilhamento de histórias e exibição de peças artesanais confeccionadas pelos idosos.
- Envio de fotos dos assistidos com seus avós e posterior compartilhamento das fotos na rede social da Secretaria Municipal de Assistência Social de Riachuelo.
- Reunião com todas as coordenações para Planejamento das ações para Agosto/2021.

### AGOSTO

- Projeto Meu Povo Minha Cultura com envio de vídeos sobre elementos culturais tradicionais do município de Riachuelo.
- Roda de Conversa no Mario Lago. Agosto Lilás, Ele Não! Com as equipes do CRAS e CREAS.
- "I Feira Cultural e Artística do Bela Vista", como parte do Projeto Meu Povo Minha Cultura.
- I Seminário Ele Não com a presença da capitã Fabíola.
- Entregou de kit de lanche regional para idosos como parte do Projeto Meu Povo Minha Cultura.
- Reunião com todas as coordenações para Planejamento das ações para Setembro/2021.

### SETEMBRO

- Entrega e recolhimento de atividades remotas impressas para os Idosos com atividade de memorização.
- Projeto Assistência Social e Qualidade de Vida.
- Entrega do Programa de Aquisição de alimentos (PAA).
- Reunião com os responsáveis pelos assistidos no Serviço de Convivência e Fortalecimento de Vínculos (SCFV) e a equipe do PAIF, SCFV e Conselho Tutelar para informar sobre o retorno das atividades presenciais e dialogar sobre o tema proposto no mês: Assistência Social e Qualidade de Vida.
- Reunião com todas as coordenações para Planejamento das ações para Outubro/2021.

### OUTUBRO



ESTADO DE SERGIPE  
PREFEITURA MUNICIPAL DE RIACHUELO  
SECRETARIA MUNICIPAL DA ASSISTÊNCIA SOCIAL E TRABALHO

- Projeto **Vem Brincar Comigo**.
- Entrega do Programa de Aquisição de Alimentos (PAA).
- Ação Dance Comigo em alusão ao outubro Rosa.
- I Baile Por do Sol para os Idosos.
- Encontro Técnico da Proteção Social Básica da Secretaria da Assistência Social promovido pela coordenação da Proteção Social Básica.
- Oficina de Musicalização com os Idosos
- Reunião com todas as coordenações para Planejamento das ações para Novembro/2021.

**NOVEMBRO**

- Projeto Trabalhando as diferenças: me aceita como sou.
- Desfile da Beleza Negra
- Participação na sessão ordinária da Câmara de Vereadores com encenação e reflexão sobre a Violência Contra a Mulher
- Reunião com todas as coordenações para Planejamento das ações para Dezembro/2021.

**DEZEMBRO**

- Intercâmbio dos trabalhadores do SUAS e usuários da Assistência Social dos municípios de Riachuelo e Laranjeiras.
- Reunião socioeducativa com as crianças/adolescentes no Centro de Artesanato.
- Reunião socioeducativa com os idosos no Centro de Artesanato.
- Coral da Assistência Social participa da Novena de Nossa Senhor da Conceição.
- Fórum de eleição para escolha de representantes da sociedade civil no Conselho Municipal de Assistência Social (CMAS).
- Natal dos Idosos.

**PROGRAMA CRIANÇA FELIZ – PCF  
REGISTRO ANUAL DE AÇÕES 2021  
7935 (Sete mil novecentos e trinta e cinco)**

Crianças 0-36 meses	1068
Crianças 37-72 meses	35
Famílias Visitadas	1130
Gestantes	114
Pessoas Visitadas	1217
Visitas Realizadas	4371



ESTADO DE SERGIPE  
PREFEITURA MUNICIPAL DE RIACHUELO  
SECRETARIA MUNICIPAL DA ASSISTÊNCIA SOCIAL E TRABALHO

# **Anexo**

## **Registro de Fotos**

### **Proteção Social Básica**



ESTADO DE SERGIPE  
PREFEITURA MUNICIPAL DE RIACHUELO  
SECRETARIA MUNICIPAL DA ASSISTÊNCIA SOCIAL E TRABALHO

**Reunião trabalhadores do SUAS boas vindas**  
**Mês de fevereiro**





ESTADO DE SERGIPE  
PREFEITURA MUNICIPAL DE RIACHUELO  
SECRETARIA MUNICIPAL DA ASSISTÊNCIA SOCIAL E TRABALHO

**Recadastramento das Crianças e adolescentes do Serviço de Convivência e Fortalecimento de Vínculo.**



**Percurso formativo com coordenadora da Proteção Social Básica sobre o Sistema Único de Assistência Social (SUAS).**





**ESTADO DE SERGIPE  
PREFEITURA MUNICIPAL DE RIACHUELO  
SECRETARIA MUNICIPAL DA ASSISTÊNCIA SOCIAL E TRABALHO**



**Chá de Fraldas em Casa com entrega de Kit de natalidade e torta doce.  
Mês de Março**







**ESTADO DE SERGIPE  
PREFEITURA MUNICIPAL DE RIACHUELO  
SECRETARIA MUNICIPAL DA ASSISTÊNCIA SOCIAL E TRABALHO**





ESTADO DE SERGIPE  
PREFEITURA MUNICIPAL DE RIACHUELO  
SECRETARIA MUNICIPAL DA ASSISTÊNCIA SOCIAL E TRABALHO

**Projeto sala de espera com a equipe do programa Bolsa Família**

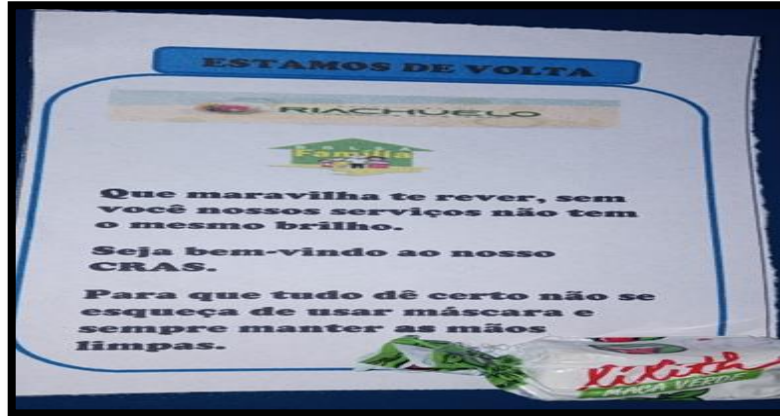



ESTADO DE SERGIPE  
PREFEITURA MUNICIPAL DE RIACHUELO  
SECRETARIA MUNICIPAL DA ASSISTÊNCIA SOCIAL E TRABALHO

### Projeto minha mãe é uma rainha





ESTADO DE SERGIPE  
PREFEITURA MUNICIPAL DE RIACHUELO  
SECRETARIA MUNICIPAL DA ASSISTÊNCIA SOCIAL E TRABALHO

### Entrega de Peixe





ESTADO DE SERGIPE  
PREFEITURA MUNICIPAL DE RIACHUELO  
SECRETARIA MUNICIPAL DA ASSISTÊNCIA SOCIAL E TRABALHO

### Projeto Terceira Idade





ESTADO DE SERGIPE  
PREFEITURA MUNICIPAL DE RIACHUELO  
SECRETARIA MUNICIPAL DA ASSISTÊNCIA SOCIAL E TRABALHO





ESTADO DE SERGIPE  
PREFEITURA MUNICIPAL DE RIACHUELO  
SECRETARIA MUNICIPAL DA ASSISTÊNCIA SOCIAL E TRABALHO

## Projeto Casa de Reboco

Mês de junho de 2021





ESTADO DE SERGIPE  
PREFEITURA MUNICIPAL DE RIACHUELO  
SECRETARIA MUNICIPAL DA ASSISTÊNCIA SOCIAL E TRABALHO







ESTADO DE SERGIPE  
PREFEITURA MUNICIPAL DE RIACHUELO  
SECRETARIA MUNICIPAL DA ASSISTÊNCIA SOCIAL E TRABALHO

### Charreata dos Anos 60.





ESTADO DE SERGIPE  
PREFEITURA MUNICIPAL DE RIACHUELO  
SECRETARIA MUNICIPAL DA ASSISTÊNCIA SOCIAL E TRABALHO





ESTADO DE SERGIPE  
PREFEITURA MUNICIPAL DE RIACHUELO  
SECRETARIA MUNICIPAL DA ASSISTÊNCIA SOCIAL E TRABALHO





ESTADO DE SERGIPE  
PREFEITURA MUNICIPAL DE RIACHUELO  
SECRETARIA MUNICIPAL DA ASSISTÊNCIA SOCIAL E TRABALHO

### Entrega de Kit de gestante





ESTADO DE SERGIPE  
PREFEITURA MUNICIPAL DE RIACHUELO  
SECRETARIA MUNICIPAL DA ASSISTÊNCIA SOCIAL E TRABALHO





ESTADO DE SERGIPE  
PREFEITURA MUNICIPAL DE RIACHUELO  
SECRETARIA MUNICIPAL DA ASSISTÊNCIA SOCIAL E TRABALHO





ESTADO DE SERGIPE  
PREFEITURA MUNICIPAL DE RIACHUELO  
SECRETARIA MUNICIPAL DA ASSISTÊNCIA SOCIAL E TRABALHO

## PROJETO ASSISTÊNCIA SOCIAL E QUALIDADE DE VIDA





ESTADO DE SERGIPE  
PREFEITURA MUNICIPAL DE RIACHUELO  
SECRETARIA MUNICIPAL DA ASSISTÊNCIA SOCIAL E TRABALHO







ESTADO DE SERGIPE  
PREFEITURA MUNICIPAL DE RIACHUELO  
SECRETARIA MUNICIPAL DA ASSISTÊNCIA SOCIAL E TRABALHO

### PROJETO VEM “BRINCAR COMIGO”





**ESTADO DE SERGIPE  
PREFEITURA MUNICIPAL DE RIACHUELO  
SECRETARIA MUNICIPAL DA ASSISTÊNCIA SOCIAL E TRABALHO**





ESTADO DE SERGIPE  
PREFEITURA MUNICIPAL DE RIACHUELO  
SECRETARIA MUNICIPAL DA ASSISTÊNCIA SOCIAL E TRABALHO

### Reunião com o grupo PAIF.





ESTADO DE SERGIPE  
PREFEITURA MUNICIPAL DE RIACHUELO  
SECRETARIA MUNICIPAL DA ASSISTÊNCIA SOCIAL E TRABALHO





ESTADO DE SERGIPE  
PREFEITURA MUNICIPAL DE RIACHUELO  
SECRETARIA MUNICIPAL DA ASSISTÊNCIA SOCIAL E TRABALHO

**Entrega do PAA**  
**Mês de novembro 405 Famílias do município foram beneficiadas**





ESTADO DE SERGIPE  
PREFEITURA MUNICIPAL DE RIACHUELO  
SECRETARIA MUNICIPAL DA ASSISTÊNCIA SOCIAL E TRABALHO

### Reunião de Planejamento do mês de Dezembro



### Reunião com os Beneficiários dos Aluguéis social





ESTADO DE SERGIPE  
PREFEITURA MUNICIPAL DE RIACHUELO  
SECRETARIA MUNICIPAL DA ASSISTÊNCIA SOCIAL E TRABALHO

**Projeto**  
**Mês de novembro**





ESTADO DE SERGIPE  
PREFEITURA MUNICIPAL DE RIACHUELO  
SECRETARIA MUNICIPAL DA ASSISTÊNCIA SOCIAL E TRABALHO

### Projeto Natal dos sonhos







**ESTADO DE SERGIPE**  
**PREFEITURA MUNICIPAL DE RIACHUELO**  
**SECRETARIA MUNICIPAL DA ASSISTÊNCIA SOCIAL E TRABALHO**

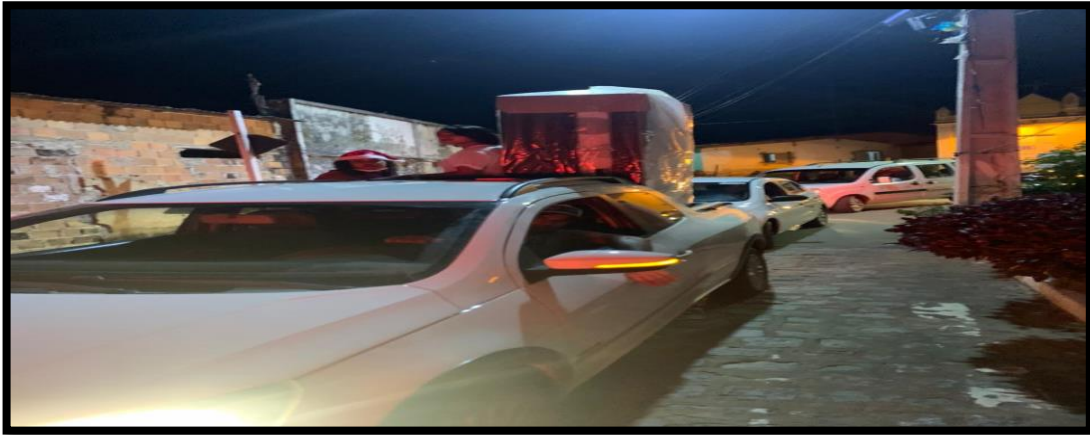



ESTADO DE SERGIPE  
PREFEITURA MUNICIPAL DE RIACHUELO  
SECRETARIA MUNICIPAL DA ASSISTÊNCIA SOCIAL E TRABALHO





ESTADO DE SERGIPE  
PREFEITURA MUNICIPAL DE RIACHUELO  
SECRETARIA MUNICIPAL DA ASSISTÊNCIA SOCIAL E TRABALHO





ESTADO DE SERGIPE  
PREFEITURA MUNICIPAL DE RIACHUELO  
SECRETARIA MUNICIPAL DA ASSISTÊNCIA SOCIAL E TRABALHO

*Entrega de Cestas Básica do Projeto Natal sem Fome no Pov. Mario Iago*



**Projeto Natal Sem Fome Entrega da Cesta Básica no Pov. Penha.**





ESTADO DE SERGIPE  
PREFEITURA MUNICIPAL DE RIACHUELO  
SECRETARIA MUNICIPAL DA ASSISTÊNCIA SOCIAL E TRABALHO

**Natal**  
SOLIDÁRIO

A PREFEITURA DE RIACHUELO, POR MEIO DA SECRETARIA DE ASSISTÊNCIA SOCIAL IRÁ PROMOVER EM PARCERIA COM O CRCSE (CONSELHO REGIONAL DE CONTABILIDADE DE SERGIPE) E DO PVCCSE (PROGRAMA DO VOLUNTARIADO DA CLASSE CONTÁBIL) UMA AÇÃO SOLIDÁRIA!

16.DEZ | 14H | QUADRA JOSÉ BRAZ (DIVINÉIA)

PREFEITURA DE RIACHUELO SECRETARIA MUNICIPAL DA ASSISTÊNCIA SOCIAL E DO TRABALHO CRCSE Programa de Voluntariado da Classe Contábil





ESTADO DE SERGIPE  
PREFEITURA MUNICIPAL DE RIACHUELO  
SECRETARIA MUNICIPAL DA ASSISTÊNCIA SOCIAL E TRABALHO

# **Proteção Social Especial De Média Complexidade**



ESTADO DE SERGIPE  
PREFEITURA MUNICIPAL DE RIACHUELO  
SECRETARIA MUNICIPAL DA ASSISTÊNCIA SOCIAL E TRABALHO

## Proteção Social Especial de media Complexidade

### Equipe CREAS Riachuelo

CARGO	NOME
COORDENADOR DA P. ESPECIAL.	ANA PAULA LIMA CRUZ
COORDENADOR DO CREAS	LUZILAINE M. A. FRANÇA LIMA
AUXILIAR ADMINISTRATIVO	ROSELI MONIQUE T. DOS SANTOS
APOIO	GENIVALDA P. SANTOS
ASSISTENTE SOCIAL	JÚLIA GRAZIELLA D. SANTANA
PSICÓLOGA	NELMA DOS SANTOS
ADVOGADA	MARTHA THANMYRES VICENTE

O CREAS – Riachuelo foi implementado em 03 de junho de 2019, aderiu à política de capacitação prevista na NOB/RH e ofertada pelo gestor estadual possibilitando à qualificação dos serviços ofertados a população usuária. Dessa forma, abaixo serão detalhados os programas e atividades desenvolvidos no CREAS, espaço articulador desse nível, em média complexidade.

Acolhida, escuta qualificada, acompanhamento especializado e oferta de informações e orientações; Elaboração, junto com as famílias/indivíduos, do Plano de acompanhamento Individual e/ou Familiar, considerando as especificidades e particularidades de cada um; Realização de acompanhamento especializado, por meio de atendimentos familiar, individuais e em grupo; Realização de visitas domiciliares às famílias acompanhadas pelo CREAS, quando necessário; Realização de encaminhamentos monitorados para a rede socioassistencial, demais políticas públicas setoriais e órgãos de defesa de direito; Trabalho em equipe interdisciplinar; Orientação jurídico-social (advogado); Alimentação de registros e sistemas de informação sobre das ações desenvolvidas; Participação nas atividades de planejamento, monitoramento e avaliação dos processos de trabalho; Participação das atividades de capacitação e formação continuada da equipe do CREAS, reuniões de equipe, estudos de casos, e demais atividades correlatas; Participação de reuniões para avaliação das ações e resultados atingidos e para planejamento das ações a serem desenvolvidas; para a definição de fluxos; instituição de rotina de atendimento e acompanhamento dos usuários;



ESTADO DE SERGIPE  
PREFEITURA MUNICIPAL DE RIACHUELO  
SECRETARIA MUNICIPAL DA ASSISTÊNCIA SOCIAL E TRABALHO

organização dos encaminhamentos, fluxos de informações e procedimentos.

- a) Serviço de Proteção e Atendimento Especializado a Famílias e Indivíduos – PAEFI;
- b) Serviço de proteção social a adolescentes em cumprimento de medida socioeducativa de Liberdade Assistida (LA) e de Prestação de Serviços à Comunidade (PSC);
- c) Serviço de Proteção Social Especial para Pessoas com Deficiência, Idosos (as) e suas Famílias (SPEPDIF).

### **Centro de Referência Especializada de Assistência Social – CREAS**

O Centro de Referência Especializado de Assistência Social – CREAS, foi implantado desde 2019 no Município de Riachuelo/SE, sob coordenação da Secretaria Municipal de Assistência e do Trabalho, no intuito de ofertar Serviços de Média Complexidade em conformidade com o Sistema Único de Assistência Social – SUAS e as diretrizes da Política Nacional de Assistência Social – PNAS.

Atualmente, o CREAS desenvolve serviços especializados e continuados de acordo com a Tipificação Nacional de Serviços Socioassistenciais, estes acontecem em articulação com a Rede de Assistência Social e demais Políticas Públicas, com ações integradas e complementadas pelos órgãos que compõem o Sistema de Garantia de Direitos – SGD, na perspectiva de atender indivíduos e famílias com direitos violados ou ameaçados.

O atendimento do CREAS é realizado por equipe multiprofissional e permite disponibilizar um trabalho interdisciplinar pautado em ações que dispensam um acolhimento imediato às demandas. Desse modo, é afiançando aos usuários a possibilidade de buscar a superação das condições de violações vivenciadas, permitindo que estes participem de uma conjuntura baseada no fortalecimento dos vínculos e na capacidade protetiva de seus familiares, objetivando a resignificação de valores com vistas à promoção dos direitos. Assim, o CREAS difunde ações planejadas em torno de um alicerce psicossocial e avança progressivamente frente ao desenvolvimento social e pessoal do público o qual se propõe.

Durante o ano de 2021, o Centro de Referência Especializado de Assistência Social – CREAS desenvolveu ações voltadas para superar ou minimizar a violação de direitos de crianças, adolescente, mulheres, jovens, pessoas idosas, pessoa com deficiência e público





ESTADO DE SERGIPE  
PREFEITURA MUNICIPAL DE RIACHUELO  
SECRETARIA MUNICIPAL DA ASSISTÊNCIA SOCIAL E TRABALHO

LGBTQIAP+ em situação de risco social e/ou pessoal. Todo o trabalho do CREAS foi ofertado conforme orienta a Política Nacional de Assistência Social - PNAS, na perspectiva de consolidação do Sistema Único de Assistência Social – SUAS no âmbito da Média Complexidade.

Para obter um registro dinâmico do atendimento às demandas de riscos, foram mensurados os entraves e avanços decorrentes dos trabalhos do CREAS, o presente relatório contempla um importante panorama dos serviços ofertados, dando relevo às principais ações voltadas para os indivíduos e famílias com direitos violados. Nesse contexto, traz os impactos e resultados dentro de uma lógica positiva e negativa de atuação, visando contribuir para o aprimoramento e aperfeiçoamento dos trabalhos, bem como, avaliar o cumprimento dos traçados contidos no Plano Anual.

### **Serviços Ofertados no CREAS**

- Serviço de Proteção e Atendimento Especializado a Famílias e Indivíduos –PAE
- Serviço de proteção social a adolescentes em cumprimento de medida socioeducativa de Liberdade Assistida (LA) e de Prestação de Serviços à Comunidade (PSC).
- Serviço Especializado em Abordagem Social.
- Serviço de Proteção Social Especial para Pessoas com Deficiência, Idosos (as) e suas Famílias.

Para executar os serviços, no ano de 2021, o CREAS contou com uma equipe de funcionários que vão desde um quadro de técnicos que operacionalizam os serviços à equipe de apoio:



ESTADO DE SERGIPE  
PREFEITURA MUNICIPAL DE RIACHUELO  
SECRETARIA MUNICIPAL DA ASSISTÊNCIA SOCIAL E TRABALHO

<b>Equipe Interdisciplinar Permanente</b>	
<b>Função</b>	<b>Quantidade</b>
Coordenadora	01
Assistente Social	01
Psicóloga	01
Advogada	01
Auxiliar Administrativo	01
Auxiliar de Serviços Gerais	01

<b>Estrutura Física</b>	
<b>Espaço</b>	<b>Quantidade</b>
Sala da Coordenação	01
Sala de Atendimento Individual	01
Sala da Equipe Técnica	01
Sala Grupo Reuniões e grupos	01
Área de Recepção	01
Copa	01
Banheiro	02



ESTADO DE SERGIPE  
PREFEITURA MUNICIPAL DE RIACHUELO  
SECRETARIA MUNICIPAL DA ASSISTÊNCIA SOCIAL E TRABALHO

## **Serviço de Proteção e Atendimento Especializado a Famílias e Indivíduos (PAEFI)**

### **Objetivos:**

- Contribuir para o fortalecimento da família no desempenho de sua função protetiva;
- Processar a inclusão das famílias no sistema de proteção social e nos serviços públicos, conforme necessidades;
- Contribuir para restaurar e preservar a integridade e as condições de autonomia dos usuários;
- Contribuir para romper com padrões violadores de direitos no interior da família;
- Contribuir para a reparação de danos e da incidência de violação de direitos;
- Prevenir a reincidência de violações de direitos.

### **Usuários:**

- Famílias e indivíduos que vivenciam violações de direitos por ocorrência de:
- Violência física, psicológica, patrimonial e negligência;
- Violência sexual: abuso e/ou exploração sexual;
- Afastamento do convívio familiar devido à aplicação de medida socioeducativa ou medida de proteção;
- Drogadição;
- Abandono;
- Vivência de trabalho infantil;
- Discriminação em decorrência da orientação sexual, religiosa e/ou raça/etnia;



ESTADO DE SERGIPE  
PREFEITURA MUNICIPAL DE RIACHUELO  
SECRETARIA MUNICIPAL DA ASSISTÊNCIA SOCIAL E TRABALHO

- Outras formas de violação de direitos decorrentes de discriminações/submissões a situações que provocam danos e agravos a sua condição de vida e os impedem de usufruir autonomia e bem estar;
- Descumprimento de condicionalidades do PBF, do SCFV e do PCF em decorrência de violação de direitos.

Os atendimentos prestados pelo PAEFI totalizaram 169 casos de indivíduos com direitos violados e 39 famílias acompanhadas. Ao decorrer do ano foram tipificados diferentes casos de violações/violências nos atendimentos e acompanhamentos do CREAS a maioria dos registros constataram situações de violência doméstica. Nos registros de casos podemos extrair que a maioria do público são mulheres, crianças e adolescentes, ficando a frente das pessoas idosas.

Os usuários e famílias atendidos participaram de atividades coletivas, foram realizados encontros de grupo, reuniões, intervenções educativas e campanhas de sensibilização e mobilização. No tocante aos demais atendimentos ofertados, foram realizados 17 encaminhamentos para inclusão dos usuários nos serviços e programas da rede socioassistencial e das demais políticas públicas.

#### QUANTITATIVO DE ATENDIMENTOS NO PAEFI

PÚBLICO	QUANTIDADE
Crianças	03
Adolescentes	11
Pessoa Idosa	03
PCD	02
LGBTQIAP+	01
Mulher	16
Homem	03
<b>TOTAL</b>	<b>39 usuários</b>



## ATENDIMENTOS PAEFI

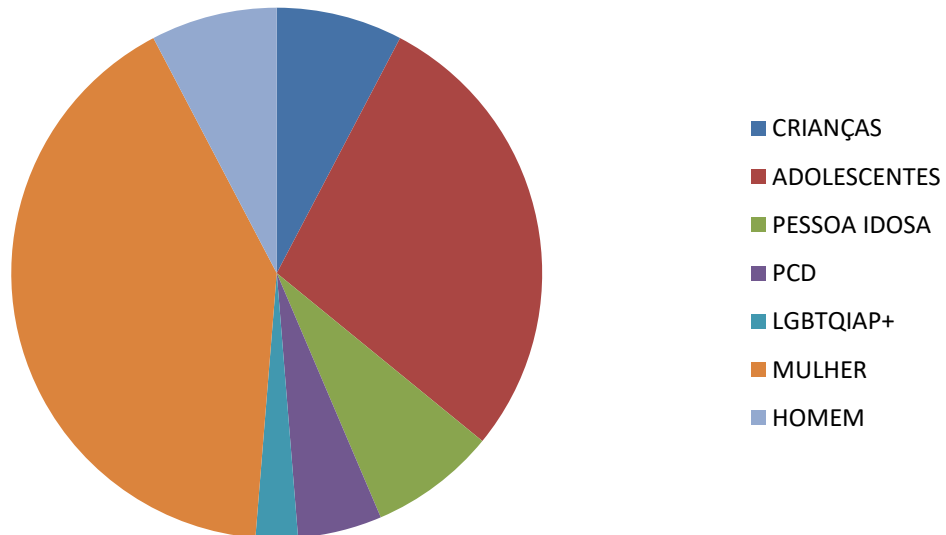

É possível visualizar que entre as situações de risco mais constantes a **violência contra a mulher** apresentou destaque se manifestando com diversos formatos, as ocorrências ganharam relevo com os registros de casos envolvendo violência física, sexual, psicológica e patrimonial.

### **Serviço de Proteção Social a Adolescentes em Cumprimento de Medida Socioeducativa de Liberdade Assistida (LA) e de Prestação de Serviços à Comunidade (PSC)**

#### **Objetivos:**

- Realizar acompanhamento social a adolescentes durante o cumprimento de medida socioeducativa de Liberdade Assistida e de Prestação de Serviços à Comunidade e sua inserção em outros serviços e programas socioassistenciais e de políticas públicas setoriais;
- Criar condições para a construção/reconstrução de projetos de vida que visem à ruptura com a prática de ato infracional;
- Estabelecer contratos com o adolescente a partir das possibilidades e limites do trabalho



ESTADO DE SERGIPE  
PREFEITURA MUNICIPAL DE RIACHUELO  
SECRETARIA MUNICIPAL DA ASSISTÊNCIA SOCIAL E TRABALHO

a ser desenvolvido e normas que regulem o período de cumprimento da medida socioeducativa;

- Contribuir para o estabelecimento da autoconfiança e a capacidade de reflexão sobre as possibilidades de construção de autonomias;
- Possibilitar acessos e oportunidades para a ampliação do universo informacional e cultural e o desenvolvimento de habilidades e competências;
- Fortalecer a convivência familiar e comunitária.

**Usuários:**

Adolescentes de 12 a 18 anos incompletos, ou jovens de 18 a 21 anos, em cumprimento de medidas socioeducativas de Liberdade Assistida e de Prestação de Serviços à Comunidade, aplicada pela Justiça da Infância e da Juventude ou, na ausência desta, pela Vara Civil correspondente e suas famílias.

O Serviço promoveu atenção socioassistencial e acompanhamento a 11 usuários entre adolescentes e jovens em cumprimento de medidas sócio educativa em meio aberto, determinadas pela justiça. Esses adolescentes receberam orientação quanto aos direitos e obrigações para o cumprimento da medida e participaram de grupos educativos que contribuiu para ampliar os conhecimentos sobre os direitos sociais, civis e políticos, além das condições para o seu usufruto. Salientamos que dentre os usuários supracitados, apenas seis freqüentaram regularmente o serviço. Os demais, apesar da busca ativa e dos diversos procedimentos realizados pela equipe técnica do CREAS, não compareceram demonstrando uma falta de interesse no cumprimento da medida.

Pontuamos a existência de um fator relevante que limitou o serviço e contribuiu de maneira negativa para funcionamento do mesmo e efetivação no atendimento socioeducativo; a morosidade da justiça e o baixo rigor na cobrança do cumprimento destas medidas se configuram como um dos maiores entraves enfrentados pelo CREAS.

Outra questão que necessita de um olhar especial dar-se-á pela dificuldade em obter parcerias com a Rede Socioassistencial no intuito de permitir a execução das medidas por parte destes jovens e adolescentes nos equipamentos públicos. Todavia, é válido ressaltar o empenho do Centro de Referência Especializado da Assistência Social

Riachuelo na tentativa de estabelecer um diálogo com os órgãos das diversas



**ESTADO DE SERGIPE**  
**PREFEITURA MUNICIPAL DE RIACHUELO**  
**SECRETARIA MUNICIPAL DA ASSISTÊNCIA SOCIAL E TRABALHO**

políticas públicas e do sistema de garantia de direitos para uma melhor fluidez do serviço e minimizar as dificuldades existente.



ESTADO DE SERGIPE  
PREFEITURA MUNICIPAL DE RIACHUELO  
SECRETARIA MUNICIPAL DA ASSISTÊNCIA SOCIAL E TRABALHO

### QUANTITATIVO POR MODALIDADE DE ATENDIMENTO

<b>PÚBLICO</b>	<b>QUANTIDADE</b>
LIBERDADE ASSISTIDA (LA)	5
PRESTAÇÃO DE SERVIÇO A COMUNIDADE (PSC)	6
<b>TOTAL</b>	<b>11</b>

### QUANTITATIVO POR ATO INFRACIONAL

<b>TIPIFICAÇÃO</b>	<b>QUANTITATIVO</b>
FURTO	3
VIOLÊNCIA	7
DIRIGIR SEM CNH	1
<b>TOTAL</b>	<b>11</b>

O Serviço atendeu no ano de 2021, 11 usuários encaminhados pela Justiça para o cumprimento da LA e PSC, estes freqüentaram parcialmente o serviço, mostrando resultados certo descaso e desinteresse com as medidas a serem cumpridas





ESTADO DE SERGIPE  
PREFEITURA MUNICIPAL DE RIACHUELO  
SECRETARIA MUNICIPAL DA ASSISTÊNCIA SOCIAL E TRABALHO

## **DADOS QUALITATIVOS DOS SERVIÇOS OFERTADOS NO CREAS**

Alguns desafios enfrentados em 2021 foram superados com dinamismo e integração da toda equipe do CREAS. Todo empenho acarretou no desenvolvimento de um trabalho sério e significativo na tentativa de superação da condição de ameaça e violação de direitos dos 169 usuários atendidos. As ações realizadas foram fundamentais para o fortalecimento da rede, ademais, expressou coerência com o contexto de relevância para a consolidação do SUAS no âmbito da Proteção Especial, favorecendo assim, uma melhor qualidade na prestação dos serviços.

A oferta dos serviços teve relevo nos trabalhos com os grupos, a concretização dessa atividade ganhou maior proporção através de alguns desdobramentos que possibilitaram aumentar a participação e envolvimento dos usuários, inclusive os egressos. Frente a essa grande conquista, o cenário dos trabalhos coletivos demonstra uma realidade promissora, cujo efeito aparece com o fortalecimento dos laços familiares e sociais, aos poucos dando espaço para a cidadania e autonomia de muitas pessoas.



ESTADO DE SERGIPE  
PREFEITURA MUNICIPAL DE RIACHUELO  
SECRETARIA MUNICIPAL DA ASSISTÊNCIA SOCIAL E TRABALHO

**DISCRIMINAÇÃO DE ATIVIDADES DO CREAS:**

AÇÃO	QUANTIDADE
OFÍCIO MP RECEBIDOS	18
VISITAS DOMICILIARES	89
ENCAMINHAMENTOS RECEBIDOS	11
ENCAMINHAMENTOS REALIZADOS	12



ESTADO DE SERGIPE  
PREFEITURA MUNICIPAL DE RIACHUELO  
SECRETARIA MUNICIPAL DA ASSISTÊNCIA SOCIAL E TRABALHO

**Ações comunitárias/atividades desenvolvidas pelo CREAS:**

ATIVIDADE	DATA	RESPONSÁVEL	PÚBLICO
<b>CAPACITAÇÃO FUNCIONÁRIOS DO SUAS</b>	03/02	SMAST	FUNCIONÁRIOS DA SMAST
<b>PALESTRA SOBRE O TEMA “DIGA NÃO AS DROGAS”</b>	18/02	CREAS	CREAS/CT/COORDENAÇÃO DOS PROGRAMAS DA ASSISTÊNCIA
<b>CAMPANHA “DIGA NÃO AS DROGAS”</b>	FEVEREI RO	SMAST/CREAS	VÍDEOS DAS TÉCNICAS DO PAEFI PARA A COMUNIDADE
<b>PROJETO “LUGAR DE MULHER É ONDE ELA QUISER”</b>	MARÇO	SMAST	ABERTO À COMUNIDADE
<b>“FAÇA BONITO” – LIVE COM A PROMOTORA DE JUSTIÇA DRª ALDELEINE MELHOR</b>	18/05	SMAST/CREAS	ABERTO À COMUNIDADE
<b>CAMINHADA PELA CAMPANHA DO “FAÇA BONITO”</b>	19/05	SMAST/CREAS	COMUNIDADE
<b>REUNIÃO AMPLIADA COM A REDE DE GARANTIA DE DIREITOS “ TODOS UNIDOS EM COMBATE AO TRABALHO INFANTIL”</b>	07/06	SMAST/CREAS	ABERTO À COMUNIDADE
<b>CINE PETI – “VIDA MARIA”</b>	08/06	CREAS	ABERTO À COMUNIDADE
<b>LIVE “CARREGO CONSCIENTE”</b>	09/06	CREAS/CT	ABERTO À COMUNIDADE
<b>I FÓRUM DE ERRADICAÇÃO DO TRABALHO INFANTIL</b>	11/06	SMAST/CREAS	ABERTO À COMUNIDADE
<b>AÇÃO DE CONSCIENTIZAÇÃO NA FEIRA LIVRE CONTRA O TRABALHO INFANTIL</b>	21/06	CREAS	COMUNIDADE



ESTADO DE SERGIPE  
PREFEITURA MUNICIPAL DE RIACHUELO  
SECRETARIA MUNICIPAL DA ASSISTÊNCIA SOCIAL E TRABALHO

<b>LIVE TEMA: “VIOLÊNCIA CONTRA O IDOSO”</b>	29/07	PAEFI	ABERTO À COMUNIDADE
<b>AÇÃO DE CONSCIENTIZAÇÃO NA FEIRA LIVRE “NÃO AO TRABALHO INFANTIL”</b>	19/06	CREAS/CONSELHO TUTELAR	CRIANÇAS E ADOLESCENTES EM SITUAÇÃO DE TRABALHO INFANTIL
<b>RODA DE CONVERSA “AGOSTO LILÁS”</b>	11/08	PAIF E PAEFI	USUÁRIOS DO CRAS
<b>RODA DE CONVERSA “AGOSTO LILÁS”</b>	13/08	PAIF E PAEFI	MULHERES DA COMUNIDADE QUILOMBOLA BELA VISTA
<b>CHÁ LILÁS</b>	18/08	EQUIPE CREAS	MULHERES ATENDIDAS PELO CREAS
<b>BLITZ LILÁS</b>	19/08	SMAST	ABERTO À COMUNIDADE
<b>RODA DE CONVERSA “AGOSTO LILÁS”</b>	20/08	PAIF E PAEFI	MULHERES DO ASSENTAMENTO MÁRIO LAGO
<b>I SEMINÁRIO “ELE NÃO”</b>	27/08	SMAST	ABERTO À COMUNIDADE
<b>I “CUIDANDO DE QUEM CUIDA”</b>	01/09	EQUIPE CREAS	EQUIPE CREAS
<b>“ASSISTÊNCIA SOCIAL E QUALIDADE DE VIDA”</b>	22/09	EQUIPE CREAS	MULHERES ACOMPANHADAS PELO CREAS
<b>VALORIZAÇÃO DA VIDA - “ASSISTÊNCIA SOCIAL E QUALIDADE DE VIDA”</b>	30/09	SMAST	ABERTO À COMUNIDADE
<b>II “CUIDANDO DE QUEM CUIDA”</b>	06/10	EQUIPE CREAS	EQUIPE CREAS
<b>GRUPO DE ADOLESCENTES DO CREAS</b>	20/10	EQUIPE CREAS	ADOLESCENTES PSC/LA
<b>UM TOQUE DE AMOR PELA VIDA</b>	27/10	EQUIPE CREAS	MULHERES ACOMPANHADAS PELO CREAS
<b>III “CUIDANDO DE QUEM CUIDA”</b>	03/11	EQUIPE CREAS	EQUIPE CREAS
<b>PEDALADA DA PAZ</b>	25/11	SMAST/CREAS	ABERTO À COMUNIDADE
<b>IV “CUIDANDO DE</b>	01/12	EQUIPE CREAS	EQUIPE CREAS



ESTADO DE SERGIPE  
PREFEITURA MUNICIPAL DE RIACHUELO  
SECRETARIA MUNICIPAL DA ASSISTÊNCIA SOCIAL E TRABALHO

<b>QUEM CUIDA”</b>			
<b>PARTICIPAÇÃO DA SESSÃO PLENÁRIA DE VEREADORES PARA DIALOGAR COM OS HOMENS SOBRE O TEMA</b>	07/12	SMAST/CREAS	VEREADORES MUNICIPAIS E COMUNIDADE
<b>CONFRATERNIZAÇ ÃO NATALINA – GRUPOS DAS FAMÍLIAS ACOMPANHADAS PELO CREAS</b>	21/12	SMAST/CREAS	FAMÍLIAS ACOMPANHADAS PELO CREAS (MULHERES E ADOLESCENTES LA/PSC)

\* Tendo em vista o momento crítico de pandemia do COVID-19 no início do ano, as ações presenciais retornaram em meados de 2021, como descrito em tabela acima.

\* Registro fotográfico em anexo;



ESTADO DE SERGIPE  
PREFEITURA MUNICIPAL DE RIACHUELO  
SECRETARIA MUNICIPAL DA ASSISTÊNCIA SOCIAL E TRABALHO



Palestra sobre o tema "Diga não as drogas"



"Faça Bonito - Equipe CREAS Riachuelo"



ESTADO DE SERGIPE  
PREFEITURA MUNICIPAL DE RIACHUELO  
SECRETARIA MUNICIPAL DA ASSISTÊNCIA SOCIAL E TRABALHO



*"Faça Bonito" Live com a Promotora de Justiça da comarca de Riachuelo.*



*Caminhada pela campanha do "Faça Bonito"*



ESTADO DE SERGIPE  
PREFEITURA MUNICIPAL DE RIACHUELO  
SECRETARIA MUNICIPAL DA ASSISTÊNCIA SOCIAL E TRABALHO



*Reunião ampliada com a rede de garantia de direitos "Todos unidos em combate ao trabalho infantil"*

**#CHEGA DE TRABALHO INFANTIL 12 DE JUNHO**

**X CONFIRA NOSSA PROGRAMAÇÃO**

- 07/06 PRESENTAÇÃO DO PROJETO "CHEGA DE TRABALHO INFANTE" ÀS 10H VIA ZOOM
- 08/06 NE PETI (VIDA MARIA), ÀS 16H VIA ZOOM
- 08/06 VE "CARREGO CONSCIENTE", ÀS 16H VIA ZOOM
- 08/06 VULGAÇÃO DOS VÍDEOS NAS REDES SOCIAIS ABORDANDO O TEMA DA CAMPANHA
- 08/06 ORUM DE ERRADICAÇÃO DO TRABALHO INFANTE ÀS 10H VIA ZOOM
- 08/06 A DO CARREGO CONSCIENTE NA FEIRA LIVRE DE NOSSO MUNICÍPIO
- 08/06 DLAGEM DOS CARTAZES COM O TEMA DA CAMPANHA NOS POVOADOS
- 08/06 DLAGEM DOS CARTAZES COM O TEMA DA CAMPANHA NA CIDADE





ESTADO DE SERGIPE  
PREFEITURA MUNICIPAL DE RIACHUELO  
SECRETARIA MUNICIPAL DA ASSISTÊNCIA SOCIAL E TRABALHO



Campanha Chegar de Trabalho Infantil



Cine Peti - "Vida Maria"



ESTADO DE SERGIPE  
PREFEITURA MUNICIPAL DE RIACHUELO  
SECRETARIA MUNICIPAL DA ASSISTÊNCIA SOCIAL E TRABALHO

**LIVE**  
TEMA: CARREGO CONSCIENTE

**09/JUNHO ÀS 16H**  
VIA PLATAFORMA ZOOM

**MEDIADORAS:**



**Daniella Santos Oliveira**  
Coordenadora da Creas



**Cora Stephanie Vicente**  
Conselheira Tutelar



*Live "Carrego Consciente"*

**I FÓRUM DE ERRADICAÇÃO DO TRABALHO INFANTIL**

**É HOJE ÀS 10H**  
VIA PLATAFORMA ZOOM E YOUTUBE  
CANAL - RIACHUELO CARREGO CONSCIENTE

**MEDIADOR**



**Dr. Manuel Costa Neto**  
Juiz de Direito da comarca de São Cristóvão



*I Fórum de Erradicação do Trabalho Infantil.*



ESTADO DE SERGIPE  
PREFEITURA MUNICIPAL DE RIACHUELO  
SECRETARIA MUNICIPAL DA ASSISTÊNCIA SOCIAL E TRABALHO

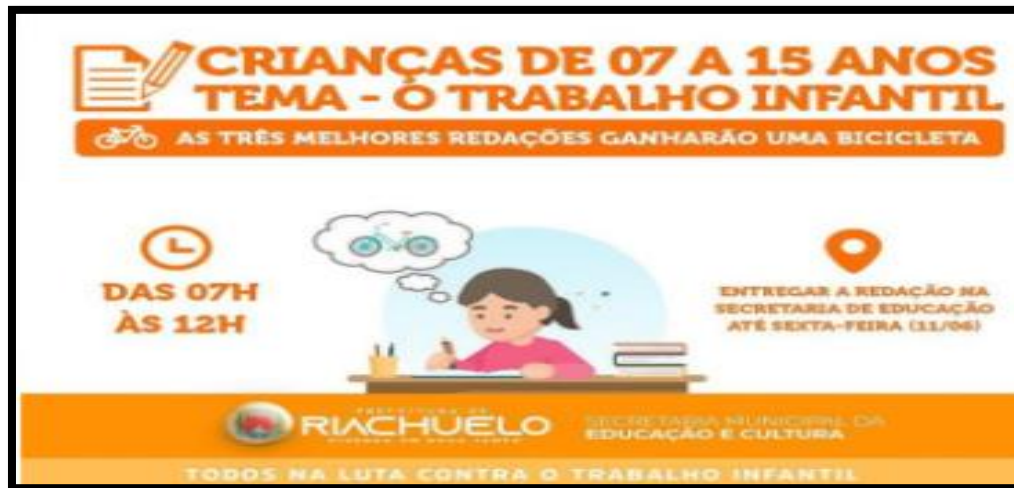

*Concurso de Redação  
Tema Todos na Luta Contra o Trabalho Infantil*



Os vencedores do concurso da melhor redação



ESTADO DE SERGIPE  
PREFEITURA MUNICIPAL DE RIACHUELO  
SECRETARIA MUNICIPAL DA ASSISTÊNCIA SOCIAL E TRABALHO



Ação de conscientização na feira livre contra o trabalho infantil

Técnicas do PAEFI em palestra sobre a "Violência contra o idoso"



ESTADO DE SERGIPE  
PREFEITURA MUNICIPAL DE RIACHUELO  
SECRETARIA MUNICIPAL DA ASSISTÊNCIA SOCIAL E TRABALHO



*. Técnicas do PAIF e PAEFI em roda de conversa sobre a "Violência contra a mulher" no Assentamento Mário Lago*



ESTADO DE SERGIPE  
PREFEITURA MUNICIPAL DE RIACHUELO  
SECRETARIA MUNICIPAL DA ASSISTÊNCIA SOCIAL E TRABALHO



*Comunidade em roda de conversa em ação do Agosto Lilás.*





ESTADO DE SERGIPE  
PREFEITURA MUNICIPAL DE RIACHUELO  
SECRETARIA MUNICIPAL DA ASSISTÊNCIA SOCIAL E TRABALHO

### Chá Lilás - Encontro com as mulheres atendidas pelo CREAS.





ESTADO DE SERGIPE  
PREFEITURA MUNICIPAL DE RIACHUELO  
SECRETARIA MUNICIPAL DA ASSISTÊNCIA SOCIAL E TRABALHO

*Mulheres atendidas pelo CREAS no Chá Lilás.*



*.Blitz Lilás - Conscientização aos motoristas sobre o tema "Violência contra a mulher"*



*Capacitação com a equipe CREAS ministrada pelo coordenadora da Proteção Social Especial Paula Lima.*





ESTADO DE SERGIPE  
PREFEITURA MUNICIPAL DE RIACHUELO  
SECRETARIA MUNICIPAL DA ASSISTÊNCIA SOCIAL E TRABALHO



*Seminário Lilás - "Ele não!"*



*Capitã Fabíola com a equipe do CREAS.*



*Figura Cuidando de quem cuida" - Projeto do CREAS onde toda primeira quarta-feira do mês a equipe técnica se reúne com a psicóloga afim de trabalhar a saúde mental. Através de dinâmicas, falas, vídeos, música, dentre outras metodologias utilizadas para fortalecer o trabalho da equipe.*



ESTADO DE SERGIPE  
PREFEITURA MUNICIPAL DE RIACHUELO  
SECRETARIA MUNICIPAL DA ASSISTÊNCIA SOCIAL E TRABALHO



*Visita da equipe técnica do CREAS à Casa Lar em Santo Amaro das Brotas/SE.*



*Convite para o Grupo de Mulheres.*



*Valorização da Vida - "Assistência Social e qualidade de vida"*



ESTADO DE SERGIPE  
PREFEITURA MUNICIPAL DE RIACHUELO  
SECRETARIA MUNICIPAL DA ASSISTÊNCIA SOCIAL E TRABALHO



*"Cuidado de quem cuida"*



*Grupo de Mulheres do CREAS.*



*Convite para o Grupo dos Adolescentes acompanhados pelo CREAS (LA e PSC)*



ESTADO DE SERGIPE  
PREFEITURA MUNICIPAL DE RIACHUELO  
SECRETARIA MUNICIPAL DA ASSISTÊNCIA SOCIAL E TRABALHO



*. Grupo das famílias acompanhadas pelo CREAS.*



*Ornamentação para receber o grupo de mulheres acompanhadas pelo CREAS.*



*Equipe CREAS depois de mais um "Cuidando de quem cuida", onde contou com a presença da Técnica de Enfermagem Crizenilde que palestrou sobre o Outubro Rosa.*



ESTADO DE SERGIPE  
PREFEITURA MUNICIPAL DE RIACHUELO  
SECRETARIA MUNICIPAL DA ASSISTÊNCIA SOCIAL E TRABALHO



*Pedalada da Paz. Pelo fim da violência contra a mulher.*



*Trabalhadores do SUAS e mulheres usuárias dos programas da SMAST.*





ESTADO DE SERGIPE  
PREFEITURA MUNICIPAL DE RIACHUELO  
SECRETARIA MUNICIPAL DA ASSISTÊNCIA SOCIAL E TRABALHO



*Participação da Sessão plenária na câmara dos vereadores pelo fim da violência contra a mulher.*



ESTADO DE SERGIPE  
PREFEITURA MUNICIPAL DE RIACHUELO  
SECRETARIA MUNICIPAL DA ASSISTÊNCIA SOCIAL E TRABALHO





ESTADO DE SERGIPE  
PREFEITURA MUNICIPAL DE RIACHUELO  
SECRETARIA MUNICIPAL DA ASSISTÊNCIA SOCIAL E TRABALHO







ESTADO DE SERGIPE  
PREFEITURA MUNICIPAL DE RIACHUELO  
SECRETARIA MUNICIPAL DA ASSISTÊNCIA SOCIAL E TRABALHO

## **COORDENADORIA MUNICIPAL DA IGUALDADE RACIAL, GÊNERO, DIVERSIDADE E DA MULHER.**

### **Coordenadoria Municipal da Igualdade Racial, Gênero, Diversidade e da Mulher – CMIRGDM.**

A Coordenadoria da Igualdade Racial, Gênero, Diversidade e da Mulher junto à Secretaria Municipal de Assistência Social e do trabalho, tem por finalidade orientar, apoiar, coordenar, acompanhar, controlar e executar programas e atividades voltadas à discriminação e defesa dos direitos das minorias sociais.

#### **Serviços Ofertados Pela Coordenadoria**

- Promoção de diálogos e discussões com os movimentos sociais e a sociedade através de reuniões, debates, palestras, rodas de conversas, cines debates, mesas redondas, que levem informações e orientações necessárias visando suprir às necessidades da população no que se refere à prevenção, combate e enfrentamento a violência contra as minorias.
- Articulação a transversalidade do tema “Violência contra as minorias”, desenvolvendo projetos a serem executados juntamente com outras secretarias municipais, a exemplo das secretarias de educação e saúde.
- Promoção e articulações para implementação dos grupos reflexíveis.
- Acompanhar e incentivar iniciativas que se refiram à condição da mulher junto ao legislativo.
- Promoção de ações para implementação de políticas e reflexões sobre Gênero e Diversidade Sexual, como forma de combater o preconceito, a discriminação e a intolerância, atuando no combate à violência de gênero, homofobia, lesbofobia, transfobia, etc.;
- Articular ações e propor encaminhamentos contribuindo com as questões de Gênero e Diversidade Sexual demandada;
- Promover campanhas que visam esclarecer dúvidas que possam levar à discriminação e ao preconceito;
- Promover escuta qualificada e encaminhamentos de demandas e denúncias;



ESTADO DE SERGIPE  
PREFEITURA MUNICIPAL DE RIACHUELO  
SECRETARIA MUNICIPAL DA ASSISTÊNCIA SOCIAL E TRABALHO

- Assessorar o Secretário (a) Geral em assuntos referentes à temáticos Gênero e Diversidade Sexual.
- Planejar, propor, coordenar e monitorar os programas e atividades desenvolvidos pela Secretaria, que tenham como foco a promoção da igualdade racial e o combate a qualquer forma de intolerância;
- Promover a integração om órgãos e entidades nacionais, visando desenvolver ações integradas e articuladas para a implementação de políticas públicas de promoção da igualdade racial;
- Elaborar programas e estudos, visando a definições de indicadores sociais para avaliação da igualdade racial desenvolvida no âmbito do Estado;
- Estabelecer diálogos com a sociedade civil tendo em vista a geração de subsídios para o aprimoramento da formulação, planejamento, implementação e monitoramento de políticas públicas sob sua atribuição;
- Estimular a cooperação entre municípios, sociedade civil e o estado de Sergipe, com vistas definir as propriedades estratégicas de monitoramento das ações de combate.

**Usuários:**

- Mulheres
- Comunidade LGBTQIA+
- Quilombolas
- Povo de Terreiro



ESTADO DE SERGIPE  
PREFEITURA MUNICIPAL DE RIACHUELO  
SECRETARIA MUNICIPAL DA ASSISTÊNCIA SOCIAL E TRABALHO

**QUANTITATIVO POR MODALIDADE DE CADASTROS REALIZADOS NO ANO DE 2021**

<b>PÚBLICO</b>	<b>QUANTIDADE</b>
MULHERES	83
QUILOMBOLAS	50
POVO DE TERREIRO	23
COMUNIDADE LGBTQIA+	12
TOTAL	118

**QUANTITATIVO DE ATIVIDADES REALIZADAS PELA COORDENADORIA**

<b>AÇÃO</b>	<b>QUANTIDADE</b>
RODA DE CONVERSA, PALESTRA E DEBATE.	11
PROMOÇÃO DE CAPACITAÇÕES	1
TOTAL	12



ESTADO DE SERGIPE  
PREFEITURA MUNICIPAL DE RIACHUELO  
SECRETARIA MUNICIPAL DA ASSISTÊNCIA SOCIAL E TRABALHO



*Figura :1Agosto Lilás Roda de Conversa com o Grupo de Mulheres do Pov. Mario Lago*



ESTADO DE SERGIPE  
PREFEITURA MUNICIPAL DE RIACHUELO  
SECRETARIA MUNICIPAL DA ASSISTÊNCIA SOCIAL E TRABALHO

**Capacitação com assistidos pela Coordenadoria: "Webinário de Educação Financeira: O Caminho das Contas".**

Realizado no dia 16/12/2021 às 15 horas, no Auditório da Secretaria Municipal de Educação.



*: Webinario de Educação Financeira  
Tema: O Caminho das Contas*



ESTADO DE SERGIPE  
PREFEITURA MUNICIPAL DE RIACHUELO  
SECRETARIA MUNICIPAL DA ASSISTÊNCIA SOCIAL E TRABALHO



*Webinario de Educação Financeira*



*outubro Roda de conversa  
Povoado Mario Lago*



*Reunião com o grupo de Mulheres do Mario Lago  
Projeto: Me aceita como eu Sou Reunião*



ESTADO DE SERGIPE  
PREFEITURA MUNICIPAL DE RIACHUELO  
SECRETARIA MUNICIPAL DA ASSISTÊNCIA SOCIAL E TRABALHO



Grupo de Mulheres do Pov. Bela Vista  
Projeto: ME ACEITA COMO EU SOU

**Roda de conversa no povoado Quilombola Bela Vista: Roda de sentimentos.**  
Realizado no dia 15/12/2021 às 14 horas, no Colégio do Povoado Bela Vista.





ESTADO DE SERGIPE  
PREFEITURA MUNICIPAL DE RIACHUELO  
SECRETARIA MUNICIPAL DA ASSISTÊNCIA SOCIAL E TRABALHO

## **O Controle Social no SUAS**





ESTADO DE SERGIPE  
PREFEITURA MUNICIPAL DE RIACHUELO  
SECRETARIA MUNICIPAL DA ASSISTÊNCIA SOCIAL E TRABALHO

## **O Controle Social no SUAS**

O Controle Social é a participação da sociedade na formulação as políticas públicas e no controle das ações do Estado, com objetivo de acompanhar, fiscalizar e até mesmo propor ações ao Governo. O artigo 204 da Constituição Federal estabeleceu em seu inciso II que uma das suas diretrizes é a “participação da população, por meios de organizações representativas, na formulação das políticas e no controle das ações em todos os níveis”.

O Controle Social no SUAS é o exercício democrático de acompanhamento da gestão e avaliação da Política de Assistência Social, do Plano de Assistência Social e dos recursos financeiros destinados a sua implementação. Na assistência social os principais instrumentos de controle são os Conselhos e Conferências.

Desta forma a Lei nº 8.742/1993 – Lei Orgânica da Assistência Social (LOAS) reforça a importância da participação social, definindo a instituição dos conselhos de assistência com instâncias deliberativas do SUAS, de caráter permanente e composição paritária entre governo e sociedade civil. A LOAS define ainda como uma das condições para o repasse de recursos financeiros aos Municípios, Estados e União, a “efetiva instituição e funcionamento dos Conselhos de assistência social.

## **O Conselho Municipal de Assistência Social de Riachuelo**

No município de Riachuelo/SE, em 15 de maio de 2015, foi aprovada a Lei de criação do Conselho Municipal de Assistência Social de Riachuelo/SE - CMAS. Conforme previsto na Lei, o CMAS de Riachuelo/SE tem por finalidade aprovar a Política de Assistência Social, participando da sua formulação: normatizando, acompanhando, disciplinando, avaliando e controlando a gestão e a execução dos serviços, programas, projetos e benefícios de Assistência Social, assim como a aplicação dos recursos de cofinanciamento das três esferas de governo: Municipal, Estadual e Federal.

## **Composição e Estrutura do CMAS**

O CMAS – Riachuelo -SE é composto por 05 (cinco) representantes dos órgãos governamentais, indicados pelos responsáveis das Secretarias Municipais e 05 (cinco) representantes da Sociedade Civil, eleitos em assembleias específicas, e cada membro do



ESTADO DE SERGIPE  
PREFEITURA MUNICIPAL DE RIACHUELO  
SECRETARIA MUNICIPAL DA ASSISTÊNCIA SOCIAL E TRABALHO

conselho tem seu respectivo suplente. O mandato dos conselheiros é por 02 (dois) anos permitindo-se uma recondução. Até 31 de dezembro o colegiado estava assim composto.

### Sociedade Civil

REPRESENTAÇÃO	NOME
Usuários ou Organizações de Usuários da Assistência Social	✓ T- Monique dos Santos ✓ T- Dayane de Souza Santos ✓ T- Mariane Batista dos Santos ✓ S- Maria Tatiane Conceição ✓ S- Antônia Acácia do Santos ✓ S- Jucimeiry Leite Santos
Entidades e Organizações de Assistência Social	✓ T -Maria Kleide Tavares Melo ✓ S- Alcilene Rosa
Organizações de Trabalhadores ou Trabalhadores da Assistência Social	✓ T- Júlia Graziella Dantas Santana ✓ S- Lilian Castro da Silva

### Poder Público

ORG/SETOR	NOME
Secretaria de Assistência Social	✓ T- Lais Soares dos Santos ✓ S- Daiane Alves Barreto Teles
Secretaria de Saúde	✓ T- Nádia Nataly Moreira Santos ✓ S- Elaine Cristiane de Jesus Santos
Secretaria de Educação	✓ T- Lilian de Jesus Santos ✓ S- Jamile de Andrade Silva
Secretaria de Finanças	✓ T – Nívea Maria Bispo de Carvalho ✓ S – Thayslaine Bruno Costa
Secretaria de Administração	✓ T – Juscênio dos Santos ✓ S – Ellen Sabrina Santos França

### Mesa do CMAS

A mesa de diretora do CMAS é paritária, constituída por conselheiras (os) titulares, que são eleitas (os) pelo colegiado, para um mandato de 01 (um) ano, sendo permitida apenas uma recondução.

A atual diretoria, **Gestão 2021/2022**, está composta pelos seguintes integrantes.



ESTADO DE SERGIPE  
PREFEITURA MUNICIPAL DE RIACHUELO  
SECRETARIA MUNICIPAL DA ASSISTÊNCIA SOCIAL E TRABALHO

**Presidente:** Maria da Conceição Moreira Silva  
**Vice-Presidente:** Milena Karoline Vieira Moura  
**Secretária:** Ana Paula Lima Cruz

### 1.1 – Funcionamento do Conselho

O plenário reúne-se em caráter obrigatório, mensalmente, e extraordinariamente sempre que necessário, para discussão e deliberação de assuntos diversos relacionados à Política de Assistência.

Social do município de Riachuelo/SE. As reuniões acontecem na última quarta-feira do mês, a partir das 9h, na Casa dos Conselhos.

### Calendário de Reuniões

<b>MÊS</b>	<b>HORÁRIO</b>
29 janeiro	9 horas
26 fevereiro	9 horas
25 março	9 horas
29 abril	9 horas
27 maio	9 horas
24 junho	9 horas
29 julho	9 horas
26 agosto	9 horas
30 setembro	9 horas
28 outubro	9 horas
25 novembro	9 horas
30 dezembro	9 horas



ESTADO DE SERGIPE  
PREFEITURA MUNICIPAL DE RIACHUELO  
SECRETARIA MUNICIPAL DA ASSISTÊNCIA SOCIAL E TRABALHO

**Foto Reunião**

30 setembro





**ESTADO DE SERGIPE**  
**PREFEITURA MUNICIPAL DE RIACHUELO**  
**SECRETARIA MUNICIPAL DA ASSISTÊNCIA SOCIAL E TRABALHO**





ESTADO DE SERGIPE  
PREFEITURA MUNICIPAL DE RIACHUELO  
SECRETARIA MUNICIPAL DA ASSISTÊNCIA SOCIAL E TRABALHO

## **O Conselho e a Pandemia do Coronavírus**

O ano de 2021 vivenciou tempos de muitos desafios e inseguranças no qual tivemos que reorganizar as formas de viver, de trabalhar e de se relacionar. O mundo se deparou com um vírus mortal e altamente contagiante que afetou a vida de toda população.

Neste contexto, considerando as orientações da Organização Mundial da Saúde – OMS, do Ministério da Saúde, do Governo Estadual e da Administração Municipal, frente ao cenário da infecção humana pela COVID – 19 (Coronavírus), a Mesa Diretora do Conselho Municipal de Assistência Social – CMAS, elaborou um comunicado de suspensão das reuniões presenciais ordinárias por tempo indeterminado, que teve por objetivo evitar a propagação do vírus e garantir a segurança dos conselheiros (as). Assim, inicialmente, dada a necessidade, definiu-se que as discussões e deliberações poderiam ser efetivadas de forma remota.

### **Atividades Desenvolvidas**

#### **Registros das Reuniões**

Neste ano de 2021 o colegiado aprovou um calendário de reuniões ordinárias, no qual estava previsto a realizar 12 (doze) reuniões ordinárias, das quais 11 foram efetivadas.

#### **Registro das Ações**

- . Elaboração e aprovação de 11 atas ordinárias;
- . Elaboração de 01 ata de assembleia eleitoral;
- . Elaboração de 01 ata de posse;
- . Elaboração de Resoluções

#### **Registro das pautas: assuntos discutidos e deliberados pelo CMAS:**

- Realização de posse dos novos conselheiros governamentais – 2021/2023;
- Realização de eleição da Mesa Diretora do CMAS – 2021/2022;
- Análise e deliberação sobre prestação de contas da reprogramação de saldos dos recursos de cofinanciamento do exercício de 2020;
- Acompanhamento da execução dos Serviços, Programa, Projetos e Benefícios Socioassistenciais;



ESTADO DE SERGIPE  
PREFEITURA MUNICIPAL DE RIACHUELO  
SECRETARIA MUNICIPAL DA ASSISTÊNCIA SOCIAL E TRABALHO

- Apresentação e deliberação do Calendário de Reuniões;
- Apresentação e deliberação da Logística de entrega do peixe na semana santa;
- Deliberação sobre deferimento, indeferimento, cancelamento ou alteração de inscrição de Entidades no CMAS;
- Análise e deliberação das cestas básica;
- Aprovação de recursos de Emenda Parlamentar;
- Deliberação e realização da VII Conferência Municipal de Assistência Social de Riachuelo/SE;
- Apresentação e deliberação do Programa de Aquisição de Alimentos – PAA;
- Deliberação sobre demonstrativo sintético anual da execução físico financeiro do cofinanciamento do governo Estadual SUAS 2018/2019;
- . Realização do Pleito Eleitoral de Renovação do Colegiado da Sociedade Civil – Gestão 2020/2023;
  - ✓ Elaboração do Censo SUAS – Conselho;
  - ✓ Apresentação dos novos conselheiros da Sociedade Civil;
  - ✓ Deliberação do novo demonstrativo sintético anual do governo estadual 2019.

**Transparência Ativa.**

Importante pontuar que, seguindo um dos princípios da Administração Pública e da Lei de Transparência, as Resoluções do CMAS são publicadas no Diário Oficial do Município.

.



ESTADO DE SERGIPE  
PREFEITURA MUNICIPAL DE RIACHUELO  
SECRETARIA MUNICIPAL DA ASSISTÊNCIA SOCIAL E TRABALHO







ESTADO DE SERGIPE  
PREFEITURA MUNICIPAL DE RIACHUELO  
SECRETARIA MUNICIPAL DA ASSISTÊNCIA SOCIAL E TRABALHO

### Fórum Da Sociedade Civil Gestão 2021/2023





ESTADO DE SERGIPE  
PREFEITURA MUNICIPAL DE RIACHUELO  
SECRETARIA MUNICIPAL DA ASSISTÊNCIA SOCIAL E TRABALHO



Conselheiros eleitos





ESTADO DE SERGIPE  
PREFEITURA MUNICIPAL DE RIACHUELO  
SECRETARIA MUNICIPAL DA ASSISTÊNCIA SOCIAL E TRABALHO

## CONSIDERAÇÕES FINAIS

As atividades elencadas neste relatório consistem em ações concretas e consistentes para as famílias que se encontram em situação de vulnerabilidade e risco social e pessoal.

. Dessa forma, os serviços de largo alcance social, medidas, objetivando a emancipação e a melhoria da qualidade de vida de famílias e indivíduos, contribuem de forma significativa no resgate da cidadania, autoestima dos usuários e fortalecimento dos vínculos familiares e comunitários.

A produção e a análise de dados disponibilizados por fontes institucionais foram constantes em 2021, justamente para que as ações desenvolvidas ao longo desse ano ocorressem em consonância com o planejamento da SEMAST e seus equipamentos, e com isso, alcance das metas estabelecidas, e melhoria no padrão de qualidade dos serviços aos usuários.

Nesse contexto as referidas ações realizadas, acompanhadas e monitoradas emolduram continuamente na perspectiva de aprimoramento das ações socioassistenciais da política de assistência social no município de Riachuelo/SE, bem como para o estabelecimento de prioridades de intervenção do poder público, tanto no que diz respeito á busca ativa para inclusão das famílias em serviços, programas e projetos socioassistenciais, quanto para acesso aos demais serviços sociais. Por fim, no que se refere ao acesso e resgate dos direitos de cidadania, fortalecendo um serviço de vigilância da exclusão social na produção, sistematização e divulgação de indicadores, o que possibilitará a ampliação do atendimento a indivíduos e famílias em situação de risco e vulnerabilidade social.

  
Sandra Regina Lima Rozendo Moura  
Secretária Municipal de Assistência Social e do Trabalho