



ESTADO DE SERGIPE
PREFEITURA MUNICIPAL DE CEDRO DE SÃO JOÃO

ROL DE RESPONSÁVEL

UNIDADE GESTORA:	FUNDO MUNICIPAL DE ASSISTÊNCIA SOCIAL	GESTÃO: 2021		
GESTOR:	SIMONE DA COSTA ALVES			CPF: 589.087.655-49
ENDEREÇO RESIDENCIAL:	RUA BARÃO DO RIO BRANCO, 127, CENTRO			
MUNICÍPIO:	CEDRO DE SÃO JOÃO	CEP: 49930-000	UF: SE	TELEFONE: 79 998106427
CARGO OU FUNÇÃO:	Secretária de Assistência Social			
PERÍODO DE GESTÃO:	2021 - 2024			
E-MAIL:	ascedro@yahoo.com.br			



SECRETARIA MUNICIPAL
DE ASSISTÊNCIA
SOCIAL, CIDADANIA E
TRABALHO

PREFEITURA MUNICIPAL DE CEDRO DE SÃO JOÃO – SERGIPE
SECRETARIA MUNICIPAL DE ASSISTÊNCIA SOCIAL, CIDADANIA E TRABALHO – SMASCT

Praça Getúlio Vargas, nº 42 – Bairro Centro – Cedro de São João/SE. CEP: 49.930-000
CNPJ nº 14.834.745/0001-60/E-mail: ascedro@yahoo.com.br

RELATÓRIO DE GESTÃO - 2021 -





SECRETARIA MUNICIPAL
DE ASSISTÊNCIA
SOCIAL, CIDADANIA E
TRABALHO

PREFEITURA MUNICIPAL DE CEDRO DE SÃO JOÃO – SERGIPE
SECRETARIA MUNICIPAL DE ASSISTÊNCIA SOCIAL, CIDADANIA E TRABALHO – SMASCT

Praça Getúlio Vargas, nº 42 – Bairro Centro – Cedro de São João/SE. CEP: 49.930-000
CNPJ nº 14.834.745/0001-60/E-mail: ascedro@yahoo.com.br

RELATÓRIO DE GESTÃO

- 2021-

DEZEMBRO/2021



PREFEITURA MUNICIPAL DE CEDRO DE SÃO JOÃO – SERGIPE
SECRETARIA MUNICIPAL DE ASSISTÊNCIA SOCIAL, CIDADANIA E TRABALHO – SMASCT

Praça Getúlio Vargas, nº 42 – Bairro Centro – Cedro de São João/SE. CEP: 49.930-000
CNPJ nº 14.834.745/0001-60/E-mail: ascedro@yahoo.com.br

SIGLAS

BPC – Benefício da Prestação Continuada

BSM – Plano Brasil Sem Miséria

BVG – Benefício Variável Gestante

BVJ – Benefício Variável Jovem

BVN – Benefício Variável Nutriz

BSP – Benefício para Superação da Extrema Pobreza na Primeira Infância

CADASTRO ÚNICO: Cadastro Único para os Programas Sociais do Governo Federal

CMDCA – Conselho Municipal dos Direitos da Criança e do Adolescente

CRAS – Centro de Referência da Assistência Social

CREAS – Centro de Referência Especializado da Assistência Social

ECA – Estatuto da Criança e do Adolescente

IBGE – Instituto Brasileiro de Geografia e Estatística

IGD – Índice de Gestão Descentralizada

LOAS – Lei Orgânica da Assistência Social

MDS – Ministério do Desenvolvimento Social e Combate à Fome

NIS – Número de Identificação Social

PAEFI – Serviço de Proteção e Atendimento Especializado a Famílias e Indivíduos

PAIF – Serviço de Proteção e Atendimento Integral à Família

PBF – Programa Bolsa Família

PSB – Proteção Social Básica

PCF – Programa Criança Feliz

PNAS – Política Nacional de Assistência Social

SCFV – Serviço de Convivência e Fortalecimento de Vínculos

SEIDH – Secretaria de Estado da Mulher, Inclusão, Assistência Social, do Trabalho e dos Direitos Humanos

SMASCT – Secretaria Municipal de Assistência Social, Cidadania e Trabalho

SUAS – Sistema Único da Assistência Social

SUMÁRIO

1 – Identificação.....	6
2 – Apresentação.....	7
3 – Análise Avaliativa.....	12
3.1 – Serviço de Convivência e Fortalecimento de Vínculos para Crianças, Adolescentes, Adultos e Idosos.....	12
3.2 – Programa Bolsa Família (PBF).....	15
3.3 – Serviço de Proteção e Atendimento Integral à Família (PAIF).....	17
3.4 – Benefícios Eventuais.....	20
3.5 – Benefício de Prestação Continuada (BPC).....	20
3.6 – Carteira Interestadual do Idoso.....	20
3.7 – Serviço de Proteção e Atendimento Especializado à Família e Indivíduos (PAEFI).....	21
3.8 – Programa Criança Feliz.....	24
4 – Atendimento ao Público.....	25
5 – Recursos.....	25
5.1 – Recursos Materiais.....	25
5.2 – Recursos Financeiros.....	25



SECRETARIA MUNICIPAL
DE ASSISTÊNCIA
SOCIAL, CIDADANIA E
TRABALHO

PREFEITURA MUNICIPAL DE CEDRO DE SÃO JOÃO – SERGIPE
SECRETARIA MUNICIPAL DE ASSISTÊNCIA SOCIAL, CIDADANIA E TRABALHO – SMASCT

Praça Getúlio Vargas, nº 42 – Bairro Centro – Cedro de São João/SE. CEP: 49.930-000
CNPJ nº 14.834.745/0001-60/E-mail: ascedro@yahoo.com.br

5.3 – Recursos Humanos.....	27
6 – Capacidade de Gestão.....	28
6.1 – Interface com as demais Políticas Setoriais e Controle Social.....	29
6.2 – Controle Social.....	29
6.2.1 – Conselho Municipal de Assistência Social.....	30
6.2.2 – Conselho Municipal dos Direitos e Proteção ao Idoso.....	30
6.2.3 – Conselho Municipal dos Direitos da Criança e do Adolescente e Tutelar.....	31
7 – Impacto Social.....	32
Anexos.....	34
Relatório Fotográfico.....	35



PREFEITURA MUNICIPAL DE CEDRO DE SÃO JOÃO – SERGIPE
SECRETARIA MUNICIPAL DE ASSISTÊNCIA SOCIAL, CIDADANIA E TRABALHO – SMASCT

Praça Getúlio Vargas, nº 42 – Bairro Centro – Cedro de São João/SE. CEP: 49.930-000
CNPJ nº 14.834.745/0001-60/E-mail: ascedro@yahoo.com.br

1 – IDENTIFICAÇÃO

Dados da Prefeitura

Nome: Prefeitura Municipal de Cedro de São João/SE

Prefeito: Layana Soares da Costa

Endereço: Rua Antônio Batista, 105, Centro. Cedro de São João/SE

Gestão: Municipal

Órgão Gestor da Política Municipal de Assistência Social

Nome: Secretaria Municipal de Assistência Social, Cidadania e Trabalho

Gestora: Simone da Costa Alves

Endereço: Praça Miguel Seixas, 42, Centro. Cedro de São João/SE

Nível de Gestão: Básica

Porte do Município: Pequeno Porte I

CNPJ do Fundo Municipal de Assistência Social: 14.834.745/0001-60

E-mail Institucional: ascedro@yahoo.com.br

Código do IBGE: 2801603

Ano de execução: 2021

2 – APRESENTAÇÃO

A Secretaria Municipal de Assistência Social, Cidadania e Trabalho do município de Cedro de São João vêm desenvolvendo e executando um trabalho na Política Municipal de Assistência Social que objetiva, primordialmente, melhorar a qualidade de vida da população, levando-a a ter acesso aos bens e serviços aos quais têm direito, satisfazendo assim o máximo possível as suas necessidades materiais, afetivas e sociais.

A Assistência Social pode ser definida como política pública integrada por um conjunto de ações de iniciativa pública e da sociedade civil que visa prover aos brasileiros com renda inferior aos mínimos legais, condições de inclusão na sociedade através do atendimento às necessidades básicas para o efetivo exercício dos direitos que constituem a cidadania. É por isso que na Assistência Social não existe o princípio da contrapartida, ou seja, o benefício recebido não depende de contribuição realizada, ao contrário do que acontece com os benefícios previdenciários. Nesse sentido, o artigo 203 da Constituição Federal estabelece que a Assistência Social seja prestada a quem dela necessitar independentemente de contribuição à seguridade social. São objetivos da Assistência Social temos:

- I – A proteção à família, à maternidade, à infância, à adolescência e a velhice, com a manutenção dos vínculos familiares;
- II – O amparo às crianças e aos adolescentes em situação de risco e vulnerabilidade;
- III – A proteção da integração ao mercado de trabalho;
- IV – A habilitação e a reabilitação das pessoas com deficiência e a promoção de sua integração à vida comunitária;
- V – A garantia de um salário mínimo de benefício mensal (BPC) às pessoas portadoras de deficiência e aos idosos que comprovem não possuir meios de prover a própria manutenção ou de tê-la provida por sua família, conforme dispuser a Lei.

Para entendermos melhor o trabalho ofertado pela Política de Assistência Social em nossa cidade, temos que conhecer o perfil de Cedro de São João, onde o município é localizado na região leste do Baixo São Francisco, fronteira do Estado de Alagoas, limitando-se como Rio São Francisco na cidade de Propriá e a cidade de Telha. A área municipal ocupa 80 Km². O acesso à Aracaju é feito por rodovia pavimentada sendo a BR 101 sua principal ligação.

O município foi criado pela Lei Estadual nº. 1015 de 04 de Outubro de 1928. De acordo com dados do Instituto Brasileiro de Geografia e Estatística (IBGE), a estimativa no ano de 2017 é de 5.933 habitantes. No aspecto socioeconômico, as atividades com produtividade significativa para o município são nas áreas de agricultura e pesca, tendo como destaque o artesanato em ponto cruz.

Apesar de ser localizado no Baixo São Francisco, Cedro de São João tem clima megatérmico com grande período de estiagem. Por esse motivo a agricultura sofre graves consequências durante boa parte do ano. Com exceção do artesanato em ponto cruz, a renda da população fica diretamente ligada ao serviço público, pois não existem na cidade indústrias ou fábricas e o comércio ainda não absorve muitos funcionários.

O município de Cedro de São João (sede) possui 02 agências bancárias, 01 mercado municipal, 02 correspondentes bancários, 01 agência dos correios, 02 quadras poliesportivas, 01 Praça de Eventos, 01 Casa Lotérica, 01 Matadouro, entre outros.

REDE COFINANCIADA PELO MDS – EQUIPAMENTOS E EQUIPES

	Implantado	Com Pendência de Implantação	Total Cofinanciado pelo MDS	Total Cofinanciado pelo Estado
Centros de Referência de Assistência Social (CRAS)	1	0	1	1
Equipes Volantes de Assistência Social	0	0	0	0
Centros de Referência Especializados de Assistência Social para População em Situação de Rua (Centros POP)	0	0	0	0

Centros de Referência Especializados de Assistência Social (CREAS)	1	0	0	1
--	---	---	---	---

A Assistência Social do município e em todo o país em detrimento da crise financeira que enfrentou no ano de 2021 passou por muitas dificuldades, porém mesmo diante de todas as dificuldades, os serviços foram executados em nosso município com a mesma qualidade, pontualidade e responsabilidade. Buscando sempre atender aos usuários das diversas faixas etárias e da melhor maneira possível.

A Prefeitura Municipal colaborou diretamente com o cofinanciamento da Política Municipal de Assistência Social através desta Secretaria e da concessão de Benefícios Eventuais regido pela Lei Municipal de 160/2015 de 14 de Dezembro de 2015 que dispõe acerca do Programa Bolsa Cedro e Benefícios Eventuais.

A gestão da Política de Assistência no município, tem a responsabilidade de implementar no CRAS os Serviços do Governo Federal e Estadual como o Serviço de Proteção e Atendimento Integral à Família (PAIF), onde fomos cofinanciados pelo Governo Federal no valor de **R\$ 32.338,12** no ano de 2021 referente a 12 parcelas do ano de 2021 repassados pelo MDS – Ministério do Desenvolvimento Social e Combate à Fome. O PAIF atende às demandas do território através de ações individuais, coletivas, visitas domiciliares, orientação familiar e encaminhamentos do Benefício de prestação Continuada da Lei Orgânica da Assistência Social (BPC/LOAS).

O Serviço de Convivência e Fortalecimento de Vínculos atende, semanalmente, crianças de 0 a 06 anos; crianças e adolescentes de 6 a 15 anos; adolescentes de 15 a 17 anos; adultos entre 30 a 59 anos e idosos igual ou superior a 60 anos de idade, no qual recebeu o montante de **R\$ 40.623,93 referentes a 12 parcelas do ano de 2021** repassados pelo MDS – Ministério do Desenvolvimento Social e Combate à Fome. O município de Cedro de São João também recebeu o Cofinanciamento Estadual para a PSB e durante o ano de 2021 houve o pagamento de 12 parcelas. O que totalizou **R\$ 40.200,00**.

O Serviço de Proteção e Atendimento Especializado à Família e Indivíduos (PAEFI) é cofinanciado apenas pelo Governo do Estado, recebendo por mês o valor de **R\$ 6.000,00**

totalizando R\$ **72.000,00**. Tal programa tem capacidade de atendimento para 50 famílias e/ou indivíduos.

O CREAS é um equipamento social público responsável por ofertar serviços especializados de média complexidade, de caráter continuado para famílias e indivíduos em situação de risco pessoal e social, por violação de direitos.

O CREAS “Esperança no Recomeço” executa o Serviço de Proteção e Atendimento Especializado a Famílias e Indivíduos – PAEFI, Serviço de Proteção Social a Adolescentes em Cumprimento de Medida Socioeducativa de Liberdade Assistida e de Prestação de Serviços à Comunidade - LA/PSC. O PAEFI atende as situações de violações de direitos.

Recebemos também pelo Cofinanciamento Federal o recurso do Índice de Gestão Descentralizada do Bolsa Família (IGDBF), onde no ano de 2021 foi repassado o valor de R\$ **29.234,69 referente a décima segunda parcela de 2020 e dez parcelas referente ao ano de 2021**. No que se refere ao Índice de Gestão Descentralizada do Sistema Único de Assistência Social (IGD/SUAS) que os municípios recebem do MDS – Ministério do Desenvolvimento Social e Combate à Fome, durante o ano de 2021 foi repassado o valor de R\$ **4.452,00 referente sétima, oitava, nona, décima, décima primeira e décima segunda parcela do ano de 2021**. Já quanto ao Programa Primeira Infância no SUAS recebemos R\$ **120.093,00 correspondentes décima, décima primeira e décima segunda parcelas referente ao ano de 2020 e 10 parcelas referentes ao ano de 2021**.

VALORES REPASSADOS PELO MDS

SERVIÇO	2021
Benefício Eventual	R\$ 0,00
Serviço de Convivência e Fortalecimento de Vínculos	40.623,93 referentes a 12 parcelas do ano de 2021
Piso Básico Fixo	R\$ 32.338,12 referente a 12 parcelas do ano de 2021
Índice de Gestão Descentralizada do	4.452,00 referente sétima, oitava, nona, décima,



SECRETARIA MUNICIPAL
DE ASSISTÊNCIA
SOCIAL, CIDADANIA E
TRABALHO

PREFEITURA MUNICIPAL DE CEDRO DE SÃO JOÃO – SERGIPE
SECRETARIA MUNICIPAL DE ASSISTÊNCIA SOCIAL, CIDADANIA E TRABALHO – SMASCT

Praça Getúlio Vargas, nº 42 – Bairro Centro – Cedro de São João/SE. CEP: 49.930-000
CNPJ nº 14.834.745/0001-60/E-mail: ascedro@yahoo.com.br

Sistema Único de Assistência Social (IGD/SUAS)	décima primeira e décima segunda parcela do ano de 2021
Índice de Gestão Descentralizada do Bolsa Família (IGDBF)	29.234,69 referente a décima segunda parcela de 2020 e dez parcelas referente ao ano de 2021
Programa Primeira Infância no SUAS	120.093,00 correspondentes décima, décima primeira e décima segunda parcela do ano de 2020 e 10 parcelas referentes ao ano de 2021
TOTAL	R\$ 226.741,74

VALORES REPASSADOS ATRAVÉS DO COFINANCIAMENTO ESTADUAL

SERVIÇO	2021
PAIF	R\$ 40.000,00
PAEFI	R\$ 72.200,00
TOTAL	R\$ 112.200,00

COFINANCIAMENTO MUNICIPAL

SERVIÇO	2021
BENEFÍCIOS EVENTUAIS	R\$ 90.650,00
TOTAL	R\$ 90.650,00

3 – ANÁLISE AVALIATIVA

3.1 – Serviço de Convivência e Fortalecimento de Vínculos para Crianças, Adolescentes, Adultos e Idosos

O SCFV atendeu em 2021 as crianças e adolescentes com faixa etária entre 06 a 17 anos, todos inscritos no Cadastro Único dos Programas Sociais do Governo Federal, atendimentos realizados em turnos diferentes, onde os mesmos participaram de diversas atividades lúdicas, culturais e recreativas, todas elas objetivando o fortalecimento dos vínculos familiares e sociais. Ocorreu incentivo à educação, ao protagonismo e a formação da personalidade. Também são atendidos os idosos, em encontros semanais, com palestras educativas, recreação, dinâmicas de grupo e atividades físicas, comemoração das datas festivas, ressaltando que nossas crianças, adolescentes e idosos recebem lanche de qualidade e fardamento, segue abaixo o detalhamento das ações.

O SCFV para idosos foi trabalhado pela equipe do CRAS e da Gestão, semanalmente, com os idosos da sede e dos povoados. É um grupo extremamente animado e participativo, onde os técnicos realizam palestras educativas, recreação, atividades lúdicas e interação. O objetivo é ofertar um espaço saudável aos idosos e proporcionar o fortalecimento da garantia de seus direitos e o respeito da sociedade, diminuindo também a ociosidade antes presente em suas vidas, proporcionando uma experiência agradável, na busca de melhor expectativa de vida dos mesmos, e em 2021, mais uma vez, o grupo foi extremamente participativo, assim como houve um aumento significativo no número de participantes no Grupo de Idosos São João Batista.

No tocante às atividades realizadas no Serviço de Convivência e Fortalecimento de Vínculos – SCFV de 06 a 17 anos de idade, que tem como objetivo primordial a integração das crianças e adolescentes, através das ações de cunho preventivo, protetivo e proativo, que contou com a presença dos serviços de proteção e atendimento integral à família (PAIF). Tendo como intuito primordial promover o fortalecimento dos vínculos familiares, reconhecendo desse

modo à família como um espaço privilegiado e insubstituível de proteção e socialização. Chegamos a realizar alguns encontros com as crianças, adolescentes e idosos do Serviço de Convivência e Fortalecimento de Vínculos (SCFV), inclusive houve comemoração carnavalesca com os usuários dos serviços, semana da mulher, ações referentes ao trabalho infantil, busca ativa, Projeto CRAS nos Bairros, entrega do Cartão Mais Inclusão. É importante ressaltar que 2020 foi um ano atípico, pois enfrentamos a pandemia da COVID-19 e, infelizmente tivemos que interromper, presencialmente, a oferta dos SCFV.

O primeiro caso oficial da covid-19 (*coronavirus disease 2019*) foi de um paciente hospitalizado no dia 12 de dezembro de 2019 em Wuhan, China, mas estudos retrospectivos detectaram um caso clínico com sintomas da doença em 01/12/19. O primeiro artigo científico, publicado algumas semanas depois por pesquisadores chineses, descreveu o caso de um paciente de 41 anos admitido no Hospital Central de Wuhan em 26 de dezembro. O fluido broncoalveolar continha um vírus cujo genoma mostrou uma relação filogenética com coronavírus causadores da Sars e Mers. O vírus, denominado WHCV (posteriormente 2019-nCoV e finalmente Sars-CoV-2), mostrou alta similaridade genômica com o Bat SL-CoVZC45, um vírus obtido de um morcego coletado na China. Esse resultado sugeriu que esse novo coronavírus poderia ter se originado de morcegos, um reservatório já identificado para o Sars-CoV, agente da Sars.

Já o primeiro caso do novo coronavírus em território brasileiro talvez nunca seja descoberto. Ao menos é o que afirmam especialistas ouvidos pela BBC News Brasil. Segundo médicos e estudiosos que pesquisam a trajetória do Sars-Cov-2 (nome oficial do vírus), é muito provável que já houvesse casos no país antes do primeiro paciente confirmado.

Um empresário de 61 anos é considerado o primeiro diagnóstico no Brasil. Ele testou positivo para a covid-19, doença causada pelo novo coronavírus, em 25 de fevereiro, no Hospital Israelita Albert Einstein, em São Paulo (SP). O paciente havia retornado do norte da Itália, região que começava a enfrentar uma explosão de casos de Sars-Cov-2. Ele tinha sintomas como febre e tosse seca — cerca de duas semanas depois do diagnóstico, o paciente se recuperou, segundo o Governo de São Paulo. Mas especialistas apontam que é pouco provável que o empresário de 61 anos tenha sido a primeira pessoa a pisar em solo brasileiro com o novo coronavírus — cujos casos tiveram início em Wuhan, na China.

Entretanto, apesar de enfrentarmos uma pandemia e que paralisou o mundo, por se tratar de algo novo, complexo e inesperado, a Secretaria Municipal de Assistência Social, Cidadania e Trabalho em nenhum momento deixou de realizar as atividades junto ao público-alvo. Desta forma montamos estratégias de enfrentamento a pandemia da COVID-19, como forma de assegurar aos nossos usuários que tivessem seus direitos garantidos. Sendo assim passamos a realizar atendimentos remotos através da criação de grupos no Whatsapp, divulgação de vídeos no instagram, facebook e visitas domiciliares. Mesmo estando realizando o atendimento remoto não deixamos, em nenhum momento, de ofertar os serviços à população e realizamos, de casa em casa, com a equipe utilizando todos os Equipamentos de Proteção Individual (EPI) o cadastramento das famílias para recebimento do peixe da semana santa, busca ativa, comemoramos, à distância, campanha sinal vermelho contra a violência doméstica, o São João, onde foram distribuídas cestas com alimentos juninos para os usuários dos SCFV, Páscoa, Dia das Mães, evento alusivo ao 18 de maio – dia nacional de combate a exploração sexual contra crianças e adolescentes com a distribuição de máscaras de proteção à população, ações referentes ao trabalho infantil e Natal. Não podemos esquecer que o CRAS e CREAS atendem famílias que se encontram em situação de vulnerabilidade social, então também houve distribuição de cestas básicas e kit de lanche e higiene para as famílias acompanhadas pelo CRAS e CREAS.

É perceptível que a adoção de novas estratégias de contato com os usuários promoveu a adoção de novas descobertas e habilidades pelos usuários que se tornaram mais próximos da tecnologia. Assim como serviu para trocar informações entre os usuários e a equipe técnica com a divulgação de vídeos educativos, campanhas, vídeos informativos, uma verdadeira rede de apoio a um momento tão difícil enfrentado por todos, assim como forma de “distrair” os frequentadores dos SCFV, mais especificamente os idosos, pois muitos já frequentavam há alguns anos o serviço e a presença semanal já fazia parte de sua rotina. É pertinente ressaltar que o SCFV promove a interação, socialização, descoberta de novas habilidades, estimulação da imaginação, sensorial, além de fortalecer o protagonismo social.

Quanto às crianças e/ou adolescentes a disciplina que se configura como um dos fatores primordiais para a realização de prática artística que favorece e enriquece a cultura brasileira. Todas as atividades realizadas no SCFV que é modalidade da proteção básica tiveram como

propósito central a busca e o desenvolvimento do protagonismo e da autonomia. Todas as atividades eram distribuídas, semanalmente, de casa em casa, pelosicineiros, orientadores e técnicos do CREAS sempre pautadas em estimular o desenvolvimento de suas potencialidades e habilidades, ressaltando a importância da família como base primordial, assim como inibir a ociosidade, conseqüentemente mantê-los mais tempo em casa e inibir a proliferação do vírus da COVID-19.

3.2 – Programa Bolsa Família

O Programa Bolsa Família (PBF) é um programa de transferência direta de renda que beneficia famílias em situação de pobreza e de extrema pobreza em todo o País. O Bolsa Família integra o Plano Brasil Sem Miséria (BSM), que tem como foco de atuação os 16 milhões de brasileiros com renda familiar per capita de R\$ 89,00 mensais, e está baseado na garantia de renda, inclusão produtiva e no acesso aos serviços públicos.

O Bolsa Família possui três eixos principais focados na transferência de renda, condicionalidades e ações e programas complementares. A transferência de renda promove o alívio imediato da pobreza. As condicionalidades reforçam o acesso a direitos sociais básicos nas áreas de educação, saúde e assistência social. Já as ações e programas complementares objetivam o desenvolvimento das famílias, de modo que os beneficiários consigam superar a situação de vulnerabilidade.

O Programa Bolsa Família atende a 13 milhões e 900 mil famílias em todo território nacional de acordo com o perfil e tipos de benefícios: básico, variável, variável vinculado ao adolescente (BVJ), variável gestante (BVG) e o variável nutriz (BVN) e o Benefício para Superação da Extrema Pobreza na Primeira Infância (BSP). Os valores dos benefícios pagos pelo PBF variam de acordo com as características de cada família - considerando a renda mensal da família por pessoa, o número de crianças e adolescentes de até 17 anos, de gestantes, nutrizes e de componentes da família.



PREFEITURA MUNICIPAL DE CEDRO DE SÃO JOÃO – SERGIPE
SECRETARIA MUNICIPAL DE ASSISTÊNCIA SOCIAL, CIDADANIA E TRABALHO – SMASCT

Praça Getúlio Vargas, nº 42 – Bairro Centro – Cedro de São João/SE. CEP: 49.930-000
CNPJ nº 14.834.745/0001-60/E-mail: ascedro@yahoo.com.br

A gestão do Bolsa Família é descentralizada e compartilhada entre a União, estados, Distrito Federal e municípios. Os entes federados trabalham em conjunto para aperfeiçoar, ampliar e fiscalizar a execução do Programa, instituído pela Lei 10.836/04 e regulamentado pelo Decreto nº 5.209/04. Quanto à seleção das famílias para o PBF é feita com base nas informações registradas pelo município no Cadastro Único para Programas Sociais do Governo Federal, instrumento de coleta de dados que tem como objetivo identificar todas as famílias de baixa renda existentes no Brasil. Com base nesses dados, o Ministério do Desenvolvimento Social e Combate à Fome (MDS) selecionam, de forma automatizada, as famílias que serão incluídas no PBF. No entanto, o cadastramento não implica a entrada imediata das famílias no Programa e o recebimento do benefício.

O Programa Bolsa Família é um Programa de transferência de renda diretamente às famílias em situação de pobreza e extrema pobreza do município por meio de cartão magnético, vinculando o recebimento do benefício ao cumprimento de condicionalidades do usuário nas áreas de Saúde, Educação e Assistência Social.

O Cadastro Único para Programas Sociais reúne informações socioeconômicas das famílias brasileiras de baixa renda – aquelas com renda mensal de até meio salário mínimo por pessoa. Essas informações permitem ao governo conhecer as reais condições de vida da população e, a partir dessas informações, selecionar as famílias para diversos programas sociais.

Em Cedro São João, havia **750** famílias beneficiárias do Bolsa Família no mês de **outubro de 2021** sendo **2.334** pessoas diretamente beneficiadas pelo Programa. Dentre essas famílias, **81,1 %** dos responsáveis familiares (RF) eram do sexo feminino. O Programa prevê o pagamento dos benefícios financeiros preferencialmente à mulher, com o objetivo de contribuir para o desenvolvimento da autonomia feminina tanto no espaço familiar como em suas comunidades.

Nesse mês, o número de pessoas beneficiárias do PBF equivalia aproximadamente a **39%** da população total do município, abrangendo **672** famílias que, sem o programa, estariam em condição de extrema pobreza. A cobertura do programa foi de **92 %** em relação à estimativa de famílias pobres no município. Essa estimativa é calculada com base nos dados mais atuais do Censo Demográfico, realizado pelo Instituto Brasileiro de Geografia e Estatística (IBGE).

O Cadastro Único é a base de dados do Governo Federal onde estão registradas as informações socioeconômicas das famílias de baixa renda domiciliadas no território brasileiro, que são aquelas que possuem renda mensal de até $\frac{1}{2}$ salário mínimo por pessoa. O governo federal utiliza os dados do Cadastro Único para conceder benefícios e serviços de programas sociais, como: Tarifa Social de Energia Elétrica, Benefício de Prestação Continuada (BPC), Programa Bolsa Família, entre outros. Os dados do Cadastro Único também podem ser utilizados para o mapeamento das vulnerabilidades locais, o planejamento das ações e a seleção de beneficiários dos programas sociais geridos pelo município.

O município já vem realizando as atividades de cadastramento e possui (janeiro de 2022):

- **1.317 famílias** inseridas no Cadastro Único;
- **843 famílias** com o cadastro atualizado nos últimos dois anos;
- **1.124 famílias** com renda até $\frac{1}{2}$ salário mínimo; e
- **775 famílias** com renda até $\frac{1}{2}$ salário mínimo com o cadastro atualizado.

A Taxa de Atualização Cadastral (TAC) do município é de **68,95%**, enquanto que a **média nacional** encontra-se em **64,10%**. A TAC é calculada dividindo o número de famílias cadastradas com renda mensal per capita de até $\frac{1}{2}$ salário mínimo com cadastro atualizado pelo total de famílias cadastradas com renda mensal per capita de até $\frac{1}{2}$ salário mínimo, multiplicado por cem.

3.3 – Serviço de Apoio Integral à Família (PAIF)

O Programa de Apoio Integral à Família (PAIF) faz parte da Proteção Social Básica, pois dentro da territorialidade, trabalha a população usuária objetivando manter os vínculos familiares, elevação da autoestima, encaminhamento às demais Políticas Públicas, visitas domiciliares, encaminhamentos de BPC, atendimento psicossocial de caso, grupo de gestantes, grupo de mulheres e outros grupos a exemplo da 3ª Idade que é o nosso grupo mais antigo e

animado com atividades lúdicas, palestras educativas, intercâmbio com grupos de outros municípios, recreação, dinâmicas, comemoração de datas festivas.

O PAIF é um serviço da Proteção Social Básica da Assistência Social e segundo a Tipificação Nacional de Serviços Socioassistenciais “consiste no trabalho social com famílias, de caráter continuado, com a finalidade de fortalecer a função protetiva das famílias, prevenir a ruptura dos seus vínculos, promover seu acesso e usufruto de direitos e contribuir na melhoria de sua qualidade de vida”. Esta modalidade de serviço é ofertada no Centro de Referência de Assistência Social – CRAS - São João Batista e está direcionada a:

- Famílias beneficiárias de programas de transferência de renda e benefícios assistenciais;
- Famílias que atendem os critérios de elegibilidade a tais programas ou benefícios, mas que ainda não foram contempladas;
- Famílias em situação de vulnerabilidade em decorrência de dificuldades vivenciadas por algum de seus membros;
- Pessoas com deficiência e/ou pessoas idosas que vivenciam situações de vulnerabilidade e risco social.

No tocante às atividades realizadas pela equipe técnica PAIF no CRAS no ano de 2021, todas foram voltadas à busca ativa de pessoas em situação de risco e vulnerabilidade social para inclusão nos serviços ofertados pelo CRAS e CREAS e em encaminhamentos para diversos serviços em termos de políticas sociais ofertadas pelo município e pelo território. No Povoado Poço dos Bois também realizamos a busca ativa de famílias em situação de risco e vulnerabilidade social, o acompanhamento dos beneficiários do BPC/LOAS e de idosos, para orientar e levá-los ao acesso aos serviços do CRAS e encaminhar para diversas políticas sociais.

Durante todo o ano foi realizado o trabalho do PAIF em conjunto com o Serviço de Convivência e Fortalecimento de Vínculos – SCFV para idosos e para crianças e adolescentes de 6 a 17 anos de idade e aos beneficiários do Programa Bolsa Família – PBF.

As atividades do CRAS e do PAIF foram iniciadas desde janeiro deste ano com ações de cunho preventivo, protetivo e proativo, contando com visitas domiciliares, encaminhamentos,

orientações, acompanhamentos, relatórios psicossociais, ações intersetoriais, campanhas educativas, entre outros, contudo foram suspensas, presencialmente, em virtude da pandemia do COVID – 19. No entanto, em virtude da pandemia a dinâmica do SCFV que acontece semanalmente foi totalmente modificada com a adoção de atendimento remoto através das plataformas digitais, mais especificamente grupos no whatsapp, instagram, facebook e visitas domiciliares.

Durante o ano foram encaminhadas famílias para terem acesso ao Benefício de Prestação Continuada (BPC), contudo não podemos deixar de ressaltar que todas as pessoas além de serem orientadas e encaminhadas também foram acompanhadas pela equipe até o final do processo junto ao INSS. É preciso destacar que na Proteção Social Básica, o CRAS consiste na porta de entrada de serviços socioassistenciais, assim como para a articulação de outras áreas das políticas públicas e sociais.

O trabalho da equipe técnica de referencial, psicóloga e assistente social, é pautado pela participação e interação junto a outros profissionais de áreas e instituições das políticas sociais da saúde, previdência social, assistência social, habitação, cultura, esporte, educação, meio ambiente, agricultura e finanças.

Durante o início de ano, as equipes se reúnem com a Gestão para elaborar o Planejamento Macro, diante do reconhecimento do risco e das vulnerabilidades sociais para discutirem sobre suas demandas e ações necessárias ao Serviço, com a finalidade de propor trabalho que venha a fortalecer os vínculos familiares e inserir sujeitos na sociedade de forma emancipada. Realizam também reuniões periódicas com a coordenação do CRAS e com a gestão, a fim de avaliar o desempenho destas atividades.

As ações do PAIF são realizadas de segunda-feira à sexta-feira, onde são atendidas famílias, que em sua maioria buscam: orientações acerca da Previdência Social e do Benefício de Prestação Continuada (BPC/LOAS), encaminhamentos para os serviços de saúde e diversos serviços da rede socioassistencial, orientações sobre o PBF, benefícios eventuais da assistência social, declaração para segunda via de certidão de nascimento e casamento gratuita e descumprimento de condicionalidade. É pertinente ressaltar que mesmo durante a pandemia da COVID-19, o CRAS e CREAS, em nenhum momento fechou, ou deixou de atender a população que dele necessita, pelo contrário, intensificou suas ações junto a população.

3.4 – Benefícios Eventuais

Classifica-se como benefícios eventuais, qualquer necessidade advinda de situações de vulnerabilidade social com o cunho imediato, priorizando famílias que se encontram em extrema pobreza e no caso de calamidade pública. Como Benefício Eventual ofertado em 2021, podemos destacar a doação de ajuda financeira e cestas básicas. Doações estas, feitas somente em situação de extrema necessidade, e através de Relatório Social para liberação desta ajuda que são assinados pela assistente social do CRAS.

3.5 – Benefício de Prestação Continuada (BPC)

O Benefício de Prestação Continuada é pago no valor de um salário mínimo garantido pela Lei Orgânica da Assistência Social (LOAS) à pessoa com deficiência sem limite de idade, e ao idoso com mais de 65 anos que comprovem não terem condições econômicas de se manterem e nem de terem sua subsistência mantida por sua família, ou seja, cuja renda per capita seja inferior a $\frac{1}{4}$ do salário mínimo.

3.6 – Carteira Interestadual do Idoso

A Secretaria Municipal de Assistência Social, Cidadania e Trabalho emitiu em 2021 a carteira que garante a gratuidade em viagens interestaduais para pessoas com mais de 60 anos, que ganham até 02 salários mínimos mensais. Os idosos devem estar registrados no Cadastro Único dos Programas Sociais do Governo Federal, e terem o Número de Identificação Social (NIS) para receberem a carteira. Também tem direito a carteira, os idosos que não tem como comprovar renda. O documento tem dados de identificação do idoso e do município em que ele mora, o número do NIS e foto.

O Estatuto do Idoso estabelece a reserva de duas vagas por veículo rodoviário para idosos com renda igual ou inferior a dois salários mínimos, ou o desconto de 50% no valor da passagem para idosos que excederem as vagas gratuitas. O idoso que não possuir NIS deve se cadastrar no Cadastro Único. A Secretaria emite a carteira em um prazo de 45 dias (prazo do MDS). Durante esse prazo é fornecida uma declaração provisória, garantindo o direito à gratuidade e o desconto. A carteira é válida por dois anos, em todo o país. Para solicitar o bilhete de viagem do idoso, é necessário se dirigir ao ponto de venda da empresa na rodoviária com a carteira do idoso e documento com foto.

3.7 – Serviço de Proteção e Atendimento Especializado a Famílias e Indivíduos (PAEFI)

Considerando a definição expressa na Lei nº 12.435/2011, o CREAS é a unidade pública estatal de abrangência municipal ou regional que tem como papel constituir-se em locus de referência, nos territórios, da oferta de trabalho social especializado no SUAS a famílias e indivíduos em situação de risco pessoal ou social, por violação de direitos. O papel do CREAS no SUAS define suas competências que, de modo geral, compreendem:

- ❖ Ofertar e referenciar serviços especializados de caráter continuado para famílias e indivíduos em situação de risco pessoal e social, por violação de direitos, conforme dispõe a Tipificação Nacional de Serviços Socioassistenciais;
- ❖ A gestão dos processos de trabalho na Unidade, incluindo a coordenação técnica e administrativa da equipe, o planejamento, monitoramento e avaliação das ações, a organização e execução direta do trabalho social no âmbito dos serviços ofertados, o relacionamento cotidiano com a rede e o registro de informações, sem prejuízo das competências do órgão gestor de assistência social em relação à Unidade.

O papel do CREAS e as competências decorrentes estão consubstanciados em um conjunto de leis e normativas que fundamentam e definem a política de assistência social e

regulam o SUAS. Devem, portanto, ser compreendidos a partir da definição do escopo desta política do SUAS, qual seja, afiançar seguranças socioassistenciais, na perspectiva da proteção social. Nessa direção, a oferta de serviços especializados pelo CREAS deve orientar-se pela garantia das seguranças socioassistenciais, conforme previsto na PNAS e na Tipificação Nacional de Serviços Socioassistenciais:

- ❖ **Segurança de Acolhida:** para sua garantia, o CREAS deve dispor de infraestrutura física adequada e equipe com capacidade técnica para a recepção e escuta profissional qualificada, orientada pela ética e sigilo e pela postura de respeito à dignidade, diversidade e não discriminação. A acolhida pressupõe conhecer cada família e indivíduo em sua singularidade, demandas e potencialidades e proporcionar informações relativas ao trabalho social e a direitos que possam acessar, assegurando-lhes ambiência favorecedora da expressão e do diálogo.
- ❖ **Segurança de Convívio ou Vivência Familiar:** sua materialização, no CREAS, requer a oferta de serviços de forma continuada, direcionados ao fortalecimento, resgate ou construção de vínculos familiares, comunitários e sociais. Deve, ainda, contribuir para a prospecção dos sujeitos na elaboração de projetos individuais e coletivos de vida, com a perspectiva de possibilitar a vivência de novas possibilidades de interação familiares e comunitárias, bem como a participação social, o que implica, necessariamente, em propiciar acesso à rede;
- ❖ **Segurança de Sobrevivência ou de Rendimento e de Autonomia:** a atenção ofertada no CREAS deve nortear-se pelo respeito à autonomia das famílias e indivíduos, tendo em vista o empoderamento e o desenvolvimento de capacidades e potencialidades para o enfrentamento e superação de condições adversas oriundas das situações vivenciadas. Nessa direção, o acompanhamento especializado ofertado no CREAS deve contribuir para o alcance de maior grau de independência familiar e pessoal e qualidade nos laços sociais, devendo, para tanto, primar pela integração entre o acesso a serviços, benefícios e programas de transferência de renda.

A compreensão e a delimitação das competências do CREAS são determinantes para o desempenho efetivo de seu papel no SUAS, representando elemento fundamental, ainda para:

- ❖ Clarificar o papel do CREAS e fortalecer sua identidade na rede;
- ❖ Evitar sobreposição de ações entre serviços de naturezas e até mesmo áreas distintas da rede que, evidentemente, devem se complementar no intuito de proporcionar atenção integral às famílias e aos indivíduos;
- ❖ Evitar a incorporação de demandas que competem a outros serviços ou unidades da rede socioassistencial, de outras políticas ou até mesmo de órgãos de defesa de direito;
- ❖ Qualificar o trabalho social desenvolvido.

O objetivo do CREAS “Esperança no Recomeço” é contribuir para o fortalecimento da família no desempenho de sua função protetiva; processar a inclusão das famílias no sistema de proteção social e nos serviços públicos, conforme necessidades; contribuir para restaurar e preservar a integridade e as condições de autonomia dos usuários; contribuir para romper com padrões violadores de direitos no interior da família; contribuir para a reparação de danos e da incidência de violação de direitos; prevenir a reincidência de violações de direitos.

No decorrer de 2021 foram realizados diversos serviços dentro do serviço do PAEFI, o qual oferta apoio, orientação e acompanhamento especializado a famílias e indivíduos em situação de ameaça ou violação de direitos, os quais são: acolhida; escuta qualificada; estudo social; diagnóstico socioeconômico; monitoramento e avaliação do serviço; encaminhamentos para a rede de serviços locais; construção de plano individual e/ou familiar de atendimento; orientação sociofamiliar; atendimento psicossocial; orientação sócio-jurídico; referência e contra-referência; informação/comunicações e defesa de direitos; apoio à família na sua função protetiva; acesso à documentação pessoal; mobilização; identificação da família extensa ou ampliada; articulação da rede de serviços sócios assistenciais; articulação com os serviços de outras políticas públicas; articulação interinstitucional com os demais órgãos sgd; mobilização para o exercício da cidadania; trabalho interdisciplinar; elaboração de relatórios; estímulo ao convívio familiar/grupal/comunitário; mobilização e fortalecimento do convívio e de redes sociais de apoio; liberdade assistida/prestação de serviço à comunidade; matriciamento dos serviços; dependentes químicos/ficha de regulação; visita domiciliar; participações em reuniões com a

rede; participação de capacitação; serviço de abordagem social; serviço de atendimento ao domicílio para pessoas com deficiência e idosos; acompanhamento psicológico.

3.8 – Programa Criança Feliz (PCF)

O programa criança feliz começou a ser executado no município de Cedro de São João/SE em 14 de julho de 2017. Sendo que de acordo com a nova pactuação o município passou a atender 150 crianças, entre as quais: gestantes, crianças de até 36 meses e suas famílias beneficiárias do Programa Bolsa Família; crianças de até 72 meses e suas famílias beneficiárias do Benefício de Prestação Continuada; crianças de até 72 meses afastadas do convívio familiar em razão da aplicação de medida de proteção prevista no Art. 101, caput, incisos VII e VIII, da Lei nº 8.069, de 13 de julho de 1990, e suas famílias.

As famílias acompanhadas pela equipe do programa criança feliz geralmente possuem casa própria com água encanada, energia elétrica, boas condições de higiene e as crianças que se encontram em idade escolar estão regularmente matriculadas na rede de ensino. As famílias, são da zona urbana e rural e a maior demanda são oriundas dos seguintes bairros: Cruzeiro Redondo, Oiteirinho, Conjunto Feliz, Lagoa Nova e Boa Vista.

A equipe do Programa Criança Feliz também mudou sua rotina de visitas domiciliares, onde criou grupo no Whatsapp como forma de realizar atendimentos remotos e divulgar vídeos com atividades educativas e promover a interação entre a equipe técnica e as famílias acompanhadas. Todas essas estratégias foram adotadas como forma de assegurar que as crianças e famílias acompanhadas não fiquem desassistidas. Semanalmente, as visitadoras com todos os Equipamentos de Proteção Individual (EPI) entregavam as atividades, de casa em casa, a fim de que as mães e ou responsáveis dessem continuidade as atividades propostas no grupo.

4 – ATENDIMENTO AO PÚBLICO

A Secretaria Municipal de Assistência Social, o CRAS, o CREAS e o Programa Criança Feliz funcionam diariamente, de segunda a sexta-feira, das 08h às 16h, onde os usuários são atendidos com respeito, responsabilidade e cordialidade, pois são cidadãos de direitos e por nós são acolhidos, orientados, acompanhados e encaminhados a outras políticas quando necessário para complementação dos atendimentos procurou ofertar os serviços com qualidade e transparência, num ambiente acolhedor e acessível, inclusive com plantão social, além da interface com as demais Políticas Públicas que sempre também nos encaminham casos.

5 – RECURSOS

5.1 – Recursos Materiais

A Secretaria Municipal de Assistência Social, CRAS, Programa Criança Feliz, SCFV e CREAS possuem equipamentos e acessórios suficientes para o desenvolvimento de suas atividades, onde dispomos de gaveteiros, armários de aço, birôs, cadeiras, ar condicionado, computadores, internet, ventiladores, prédio amplo, ventilados, área verde, recepção, cozinha, banheiros, carros, sala para reunião e almoxarifado.

5.2 – Recursos Financeiros

Apesar dos recursos estaduais e federais recebidos durante o ano de 2021 continuarem insuficientes para atender a demanda espontânea e identificada pela equipe da assistência social do município, em tempos de pandemia da COVID – 19, em nenhum momento os serviços

deixaram de ser ofertados com boa qualidade e eficiência para os usuários. Quanto aos recursos municipais, são disponibilizados diversos e constantes tipos de Benefícios Eventuais.

SALDOS EM 31 DE DEZEMBRO DE 2021

COFINANCIAMENTO FEDERAL

BLOCO	VALOR EM 2021
GSUAS	R\$ 1.210,73
PROTEÇÃO SOCIAL BÁSICA	R\$ 11.850,72
BPC NA ESCOLA	R\$ 3.002,78
CRIANÇA FELIZ	R\$ 26.856,38
COVIDACO	R\$ 1.437,42
SIGTVCOVDSUAS	R\$ 12.124,11
COVIDEPI	R\$ 0,00
GESTÃO DO PROGRAMA BOLSA FAMÍLIA E DO CADASTRO ÚNICO	883,27
TOTAL	R\$ 57.365,41

COFINANCIAMENTO ESTADUAL

BLOCO	VALOR EM 2021
PSE/CREAS	R\$ 15.812,37
PSB/CRAS	R\$ 972,75
TOTAL	R\$ 16.785,12

COFINANCIAMENTO MUNICIPAL

BLOCO	VALOR EM 2021
FUNDO MUNICIPAL DE ASSISTÊNCIA SOCIAL	R\$ 3.640,45

5.3 – Recursos Humanos

QUANTIDADE	CARGO/FUNÇÃO
01	Secretária Municipal de Assistência Social, Cidadania e Trabalho
01	Diretora
02	Assistentes Sociais
02	Psicóloga
02	Orientadores Sociais do SCFV
01	Oficineiro
02	Operador/Cadastrador do Bolsa Família/CadÚnico
01	Coordenador do CREAS
01	Coordenador do CRAS
02	Assistente Administrativa
01	Motorista
02	Auxiliar de Serviços Gerais
01	Supervisora do Programa Criança Feliz
05	Visitadoras do Programa Criança Feliz
24	FUNCIONÁRIOS

6 – CAPACIDADE DE GESTÃO

O município possui capacidade de gestão, todos os serviços ofertados são de excelente qualidade, na quantidade pactuada, com muita responsabilidade, zelo e eficiência. Desde a acolhida dos usuários, a permanência no serviço, até seu desligamento quando necessário, tudo com acompanhamento permanente. É imprescindível informar que com o trabalho do CRAS, CREAS e Programa Criança Feliz, a população ganhou em atendimento e qualidade de vida.

As equipes de referência desenvolveram várias atividades, em suas áreas de atuação, como: visitas domiciliares, palestras, atendimento de caso, trabalho com grupo de convivência, relatórios sociais para liberação de benefício eventual, relatórios psicossociais, orientação sociofamiliar, oficinas psicossociais, articulação com a rede de proteção social do município, encaminhamentos para os diversos serviços, entre outros.

Foram realizadas capacitações para todos os profissionais do SUAS pelo estado e município, visando um melhor atendimento aos usuários, enfim todos os serviços federais e o Programa Bolsa família, foram executados de forma responsável e correta. Também foi realizada capacitação com a equipe do Programa Criança Feliz que realizou visitas domiciliares e acompanhamento de crianças de gestantes, crianças de até 36 (trinta e seis) meses e suas famílias beneficiárias do Programa Bolsa Família; crianças de até 72 (setenta e dois) meses e suas famílias beneficiárias do Benefício de Prestação Continuada; e crianças de até 72 (setenta e dois) meses afastadas do convívio familiar em razão da aplicação de medida de proteção. Tendo sempre por objetivo primordial a satisfação dos usuários em nossos atendimentos. Quanto aos Benefícios Eventuais foi concedidos a quem realmente precisa e os atendimentos do CRAS foram ofertados à todos que dele necessitam.

O CREAS atendeu a todas as situações de violações de direitos, em parceria com o Ministério Público, Poder Judiciário, Conselho Tutelar, Sistema de Garantia de Direitos, agindo de acordo com as normativas do SUAS – Sistema Único de Assistência.

6.1 – Interface com as Demais Políticas Setoriais e Controle Social

A Secretaria Municipal de Assistência Social, Cidadania e Trabalho desenvolve constantemente a intersetorialidade com as demais secretarias, entre elas contamos com o apoio total das secretarias de Educação, Saúde, Obras, Agricultura, Meio Ambiente, Esporte, Transportes e Finanças. No que se refere à secretaria municipal de saúde contamos com o controle das famílias com relação a doenças e vacinas, acompanhamento do pré-natal, pesagem, necessários ao controle das condicionalidades do programa Bolsa Família, temos ainda um acompanhamento de diabetes, pressão arterial, saúde bucal com nossos idosos, além dos encaminhamentos dos agentes de saúde de pessoas que se enquadram para o BPC. Através da Secretaria de Educação, obtemos o controle da frequência das crianças e adolescentes do Bolsa Família, além das palestras com as famílias sobre educação dos filhos, e ainda utilizamos estes dados para alimentar o Sistema do Cadastro Único. Quanto às demais Secretarias participam de diversas formas, cada uma em sua área de atuação e sempre que são solicitadas, reforçando assim a intersetorialidade.

6.2 – Controle Social

Os Conselhos são frutos de demandas populares e pressões da sociedade civil pela redemocratização do país. Os Conselhos estão inscritos na Constituição de 1988 na qualidade de instrumento de expressão, representação e participação da população. As novas estruturas inserem-se na esfera governamental e não governamental e por força de Lei, integram-se com órgãos públicos vinculados ao poder executivo, voltados para Políticas Públicas específicas, sendo responsáveis pela assessoria e suporte ao funcionamento das áreas onde atuam. Eles são compostos por representantes do poder público e da sociedade civil organizada, e integram-se aos órgãos vinculados ao Executivo.

A legislação em vigor no Brasil preconiza desde 1996, que para o recebimento de recursos destinados as áreas sociais, os municípios devem criar seus Conselhos. As áreas

básicas dos Conselhos Gestores nos municípios são: Educação, Assistência Social, Saúde, Criança e Adolescente, Idoso e Segurança Alimentar. Os conselhos municipais que dizem respeito diretamente à área da Assistência Social em nosso município são: Conselho Municipal de Assistência Social, Conselho Municipal dos Direitos da Criança e do Adolescente e Tutelar, Conselho Municipal dos Direitos e Proteção ao Idoso.

6.2.1 Conselho Municipal de Assistência Social

O Conselho Municipal de Assistência Social Lei 03/98 atualizado pela 109/09 embasado pela lei 8.742 de 07/12/1993 é a instância local de formulação de estratégia e de controle da execução da Política de Assistência Social, inclusive nos aspectos econômicos e financeiros. Temos como ações do Conselho de Assistência Social em Cedro de São João: atuação na formulação do controle de execução da Política de Assistência Social, deliberação sobre o planejamento local de Assistência Social resultando no Plano Municipal de Assistência Social, fiscalização do Fundo Municipal de Assistência Social, recomendação de medidas para o aperfeiçoamento da organização e funcionamento dos serviços ofertados na área de Assistência Social, análise de propostas e denúncias sobre tudo o que for referente à Assistência Social, aprovação do Plano de Ação e Demonstrativo Sintético Anual e Adesões aos Programas ofertados pelo MDS e Cofinanciados também pelo Governo do Estado, avaliação e aprovação do Relatório de Gestão.

6.2.2 Conselho Municipal dos Direitos e Proteção do Idoso

O município de Cedro de São João implantou o Conselho do Idoso no ano de 1998 com o objetivo de lutar pelos direitos dos idosos, sendo aprovado pela Lei Municipal nº. 12/98 de 01 de dezembro de 1998. O Conselho busca atuar de acordo com o Estatuto do Idoso e apurar denúncias, lutando pelos direitos garantidos neste Estatuto.



SECRETARIA MUNICIPAL DE ASSISTÊNCIA SOCIAL, CIDADANIA E TRABALHO
PREFEITURA MUNICIPAL DE CEDRO DE SÃO JOÃO – SERGIPE
SECRETARIA MUNICIPAL DE ASSISTÊNCIA SOCIAL, CIDADANIA E TRABALHO – SMASCT

Praça Getúlio Vargas, nº 42 – Bairro Centro – Cedro de São João/SE. CEP: 49.930-000
CNPJ nº 14.834.745/0001-60/E-mail: ascedro@yahoo.com.br

6.2.3 Conselho Municipal dos Direitos da Criança e do Adolescente e Tutelar

O Conselho Tutelar dos Direitos da Criança e do Adolescente tem auxiliado crianças e adolescentes, e pais que tem seus direitos negligenciados. Tem auxiliado o acompanhamento das ações dos professores que atendem a criança e o adolescente, e nas escolas divulgando o ECA. O Conselho Tutelar é um auxiliador na defesa da criança e do adolescente segundo o que preconiza o ECA – Estatuto da Criança e do Adolescente, que afirma serem as mesmas prioridade absoluta. O CMDCA é o formulador de todo o atendimento e Política aplicada à criança e ao adolescente.

7 – IMPACTO SOCIAL

Em 2021 enfrentamos a pandemia da COVID -19, mas em meio a muitas dificuldades financeiras, principalmente em detrimento dos atrasos nos repasses dos Cofinanciamentos Federais, o município não deixou de atender a população, uma vez que o município e o país entraram em situação de calamidade pública. Muitos pais ou responsáveis pelo sustento de suas famílias perderam o emprego e desta forma não conseguiram suprir as necessidades básicas de suas famílias. O que ocasionou o aumento significativo dos serviços ofertados pela assistência social no município. O município de Cedro de São João honrou os Termos de Aceite dos Serviços ofertados pela Política de Assistência Social, não paralisou e nem deixou cair à qualidade da oferta dos mesmos. Atendendo a todos que dela necessitaram.

O CRAS – Centro de Referência da Assistência Social realizou um trabalho de potencialização das famílias do Bolsa Família, houve capacitações para toda equipe, trabalhou-se grupos de convivência e o Programa Criança Feliz por meio de atendimento remoto, encaminhou e acompanhou beneficiários do BPC – LOAS e serviços previdenciários, também realizou atendimento de caso, visita domiciliar, orientação familiar e demais.

O CREAS – Centro de Referência Especializado de Assistência Social propiciou em seus atendimentos a acolhida e a escuta qualificada, visando dentre outros aspectos: fortalecer a função protetiva da família, a interrupção de padrões de relacionamentos familiares e comunitários com violação de direitos, a potencialização dos recursos para a superação da situação vivenciada e reconstrução de relacionamentos familiares, comunitários e com o contexto social, ou construção de novas referências, quando for o caso, o acesso das famílias e indivíduos a direitos socioassistenciais e à rede de proteção social, o exercício do protagonismo e da participação social e a prevenção de agravamentos e da institucionalização.

O SCFV atendeu aos seus usuários com visitas domiciliares, comemoração de datas festivas, distribuição de material didático e alimentação de qualidade, de casa em casa, uma vez que muitas crianças, idosos e adolescentes compareciam ao SCFV por conta da alimentação e com a suspensão das atividades presenciais também tiveram sua alimentação prejudicada.



PREFEITURA MUNICIPAL DE CEDRO DE SÃO JOÃO – SERGIPE
SECRETARIA MUNICIPAL DE ASSISTÊNCIA SOCIAL, CIDADANIA E TRABALHO – SMASCT

Praça Getúlio Vargas, nº 42 – Bairro Centro – Cedro de São João/SE. CEP: 49.930-000
CNPJ nº 14.834.745/0001-60/E-mail: ascedro@yahoo.com.br

Os Benefícios Eventuais que trazem um resultado imediato às solicitações emergenciais de famílias em situações de extrema pobreza foram ofertados a quem realmente necessita e nos procurou para solicitar. Mesmo em meio à crise financeira e a pandemia do COVID – 19, em 2021 conseguimos pagar com recursos próprios, o Programa Municipal de Auxílio às Famílias de Baixa Renda, denominada “Moeda Social Cidadã”, no âmbito da Política Municipal de Assistência Social, onde um total limite de 200 famílias e/ou pessoas residentes no município que atenderem aos requisitos podem ser contempladas. No que se refere aos Benefícios Eventuais foram gastos R\$ 90.650,00 (Noventa Mil Seiscentos e Cinquenta Reais) de Janeiro a Dezembro de 2021.

Simone da Costa Alves
Secretária Municipal de Assistência Social, Cidadania e Trabalho



SECRETARIA MUNICIPAL
DE ASSISTÊNCIA
SOCIAL, CIDADANIA E
TRABALHO

PREFEITURA MUNICIPAL DE CEDRO DE SÃO JOÃO – SERGIPE
SECRETARIA MUNICIPAL DE ASSISTÊNCIA SOCIAL, CIDADANIA E TRABALHO – SMASCT

Praça Getúlio Vargas, nº 42 – Bairro Centro – Cedro de São João/SE. CEP: 49.930-000
CNPJ nº 14.834.745/0001-60/E-mail: ascedro@yahoo.com.br

ANEXOS



SECRETARIA MUNICIPAL
DE ASSISTÊNCIA
SOCIAL, CIDADANIA E
TRABALHO

PREFEITURA MUNICIPAL DE CEDRO DE SÃO JOÃO – SERGIPE
SECRETARIA MUNICIPAL DE ASSISTÊNCIA SOCIAL, CIDADANIA E TRABALHO – SMASCT

Praça Getúlio Vargas, nº 42 – Bairro Centro – Cedro de São João/SE. CEP: 49.930-000
CNPJ nº 14.834.745/0001-60/E-mail: ascedro@yahoo.com.br

RELATÓRIO FOTOGRAFICO



SECRETARIA MUNICIPAL
DE ASSISTÊNCIA
SOCIAL, CIDADANIA E
TRABALHO

PREFEITURA MUNICIPAL DE CEDRO DE SÃO JOÃO – SERGIPE
SECRETARIA MUNICIPAL DE ASSISTÊNCIA SOCIAL, CIDADANIA E TRABALHO – SMASCT

Praça Getúlio Vargas, nº 42 – Bairro Centro – Cedro de São João/SE. CEP: 49.930-000
CNPJ nº 14.834.745/0001-60/E-mail: ascedro@yahoo.com.br

CADASTRO PARA DISTRIBUIÇÃO DO PEIXE DA SEMANA SANTA





SECRETARIA MUNICIPAL
DE ASSISTÊNCIA
SOCIAL, CIDADANIA E
TRABALHO

PREFEITURA MUNICIPAL DE CEDRO DE SÃO JOÃO – SERGIPE
SECRETARIA MUNICIPAL DE ASSISTÊNCIA SOCIAL, CIDADANIA E TRABALHO – SMASCT

Praça Getúlio Vargas, nº 42 – Bairro Centro – Cedro de São João/SE. CEP: 49.930-000
CNPJ nº 14.834.745/0001-60/E-mail: ascedro@yahoo.com.br





SECRETARIA MUNICIPAL
DE ASSISTÊNCIA
SOCIAL, CIDADANIA E
TRABALHO

PREFEITURA MUNICIPAL DE CEDRO DE SÃO JOÃO – SERGIPE
SECRETARIA MUNICIPAL DE ASSISTÊNCIA SOCIAL, CIDADANIA E TRABALHO – SMASCT

Praça Getúlio Vargas, nº 42 – Bairro Centro – Cedro de São João/SE. CEP: 49.930-000
CNPJ nº 14.834.745/0001-60/E-mail: ascedo@yahoo.com.br





SECRETARIA MUNICIPAL
DE ASSISTÊNCIA
SOCIAL, CIDADANIA E
TRABALHO

PREFEITURA MUNICIPAL DE CEDRO DE SÃO JOÃO – SERGIPE
SECRETARIA MUNICIPAL DE ASSISTÊNCIA SOCIAL, CIDADANIA E TRABALHO – SMASCT

Praça Getúlio Vargas, nº 42 – Bairro Centro – Cedro de São João/SE. CEP: 49.930-000
CNPJ nº 14.834.745/0001-60/E-mail: ascedro@yahoo.com.br





SECRETARIA MUNICIPAL
DE ASSISTÊNCIA
SOCIAL, CIDADANIA E
TRABALHO

PREFEITURA MUNICIPAL DE CEDRO DE SÃO JOÃO – SERGIPE
SECRETARIA MUNICIPAL DE ASSISTÊNCIA SOCIAL, CIDADANIA E TRABALHO – SMASCT

Praça Getúlio Vargas, nº 42 – Bairro Centro – Cedro de São João/SE. CEP: 49.930-000
CNPJ nº 14.834.745/0001-60/E-mail: ascedro@yahoo.com.br





SECRETARIA MUNICIPAL
DE ASSISTÊNCIA
SOCIAL, CIDADANIA E
TRABALHO

PREFEITURA MUNICIPAL DE CEDRO DE SÃO JOÃO – SERGIPE
SECRETARIA MUNICIPAL DE ASSISTÊNCIA SOCIAL, CIDADANIA E TRABALHO – SMASCT

Praça Getúlio Vargas, nº 42 – Bairro Centro – Cedro de São João/SE. CEP: 49.930-000
CNPJ nº 14.834.745/0001-60/E-mail: ascedro@yahoo.com.br





SECRETARIA MUNICIPAL
DE ASSISTÊNCIA
SOCIAL, CIDADANIA E
TRABALHO

PREFEITURA MUNICIPAL DE CEDRO DE SÃO JOÃO – SERGIPE
SECRETARIA MUNICIPAL DE ASSISTÊNCIA SOCIAL, CIDADANIA E TRABALHO – SMASCT

Praça Getúlio Vargas, nº 42 – Bairro Centro – Cedro de São João/SE. CEP: 49.930-000
CNPJ nº 14.834.745/0001-60/E-mail: ascedro@yahoo.com.br





SECRETARIA MUNICIPAL
DE ASSISTÊNCIA
SOCIAL, CIDADANIA E
TRABALHO

PREFEITURA MUNICIPAL DE CEDRO DE SÃO JOÃO – SERGIPE
SECRETARIA MUNICIPAL DE ASSISTÊNCIA SOCIAL, CIDADANIA E TRABALHO – SMASCT

Praça Getúlio Vargas, nº 42 – Bairro Centro – Cedro de São João/SE. CEP: 49.930-000
CNPJ nº 14.834.745/0001-60/E-mail: ascedro@yahoo.com.br

BUSCA ATIVA PARA INSERÇÃO DE CRIANÇAS E ADOLESCENTES NO SCFV





SECRETARIA MUNICIPAL
DE ASSISTÊNCIA
SOCIAL, CIDADANIA E
TRABALHO

PREFEITURA MUNICIPAL DE CEDRO DE SÃO JOÃO – SERGIPE
SECRETARIA MUNICIPAL DE ASSISTÊNCIA SOCIAL, CIDADANIA E TRABALHO – SMASCT

Praça Getúlio Vargas, nº 42 – Bairro Centro – Cedro de São João/SE. CEP: 49.930-000
CNPJ nº 14.834.745/0001-60/E-mail: ascedro@yahoo.com.br





SECRETARIA MUNICIPAL
DE ASSISTÊNCIA
SOCIAL, CIDADANIA E
TRABALHO

PREFEITURA MUNICIPAL DE CEDRO DE SÃO JOÃO – SERGIPE
SECRETARIA MUNICIPAL DE ASSISTÊNCIA SOCIAL, CIDADANIA E TRABALHO – SMASCT

Praça Getúlio Vargas, nº 42 – Bairro Centro – Cedro de São João/SE. CEP: 49.930-000
CNPJ nº 14.834.745/0001-60/E-mail: ascedro@yahoo.com.br





SECRETARIA MUNICIPAL
DE ASSISTÊNCIA
SOCIAL, CIDADANIA E
TRABALHO

PREFEITURA MUNICIPAL DE CEDRO DE SÃO JOÃO – SERGIPE
SECRETARIA MUNICIPAL DE ASSISTÊNCIA SOCIAL, CIDADANIA E TRABALHO – SMASCT

Praça Getúlio Vargas, nº 42 – Bairro Centro – Cedro de São João/SE. CEP: 49.930-000
CNPJ nº 14.834.745/0001-60/E-mail: ascedro@yahoo.com.br





SECRETARIA MUNICIPAL
DE ASSISTÊNCIA
SOCIAL, CIDADANIA E
TRABALHO

PREFEITURA MUNICIPAL DE CEDRO DE SÃO JOÃO – SERGIPE
SECRETARIA MUNICIPAL DE ASSISTÊNCIA SOCIAL, CIDADANIA E TRABALHO – SMASCT

Praça Getúlio Vargas, nº 42 – Bairro Centro – Cedro de São João/SE. CEP: 49.930-000
CNPJ nº 14.834.745/0001-60/E-mail: ascedro@yahoo.com.br

GRUPO “ELAS POR ELAS”





SECRETARIA MUNICIPAL
DE ASSISTÊNCIA
SOCIAL, CIDADANIA E
TRABALHO

PREFEITURA MUNICIPAL DE CEDRO DE SÃO JOÃO – SERGIPE
SECRETARIA MUNICIPAL DE ASSISTÊNCIA SOCIAL, CIDADANIA E TRABALHO – SMASCT

Praça Getúlio Vargas, nº 42 – Bairro Centro – Cedro de São João/SE. CEP: 49.930-000
CNPJ nº 14.834.745/0001-60/E-mail: ascedro@yahoo.com.br





SECRETARIA MUNICIPAL
DE ASSISTÊNCIA
SOCIAL, CIDADANIA E
TRABALHO

PREFEITURA MUNICIPAL DE CEDRO DE SÃO JOÃO – SERGIPE
SECRETARIA MUNICIPAL DE ASSISTÊNCIA SOCIAL, CIDADANIA E TRABALHO – SMASCT

Praça Getúlio Vargas, nº 42 – Bairro Centro – Cedro de São João/SE. CEP: 49.930-000
CNPJ nº 14.834.745/0001-60/E-mail: ascedro@yahoo.com.br





SECRETARIA MUNICIPAL
DE ASSISTÊNCIA
SOCIAL, CIDADANIA E
TRABALHO

PREFEITURA MUNICIPAL DE CEDRO DE SÃO JOÃO – SERGIPE
SECRETARIA MUNICIPAL DE ASSISTÊNCIA SOCIAL, CIDADANIA E TRABALHO – SMASCT

Praça Getúlio Vargas, nº 42 – Bairro Centro – Cedro de São João/SE. CEP: 49.930-000
CNPJ nº 14.834.745/0001-60/E-mail: ascedro@yahoo.com.br





SECRETARIA MUNICIPAL
DE ASSISTÊNCIA
SOCIAL, CIDADANIA E
TRABALHO

PREFEITURA MUNICIPAL DE CEDRO DE SÃO JOÃO – SERGIPE
SECRETARIA MUNICIPAL DE ASSISTÊNCIA SOCIAL, CIDADANIA E TRABALHO – SMASCT

Praça Getúlio Vargas, nº 42 – Bairro Centro – Cedro de São João/SE. CEP: 49.930-000
CNPJ nº 14.834.745/0001-60/E-mail: ascedro@yahoo.com.br





SECRETARIA MUNICIPAL
DE ASSISTÊNCIA
SOCIAL, CIDADANIA E
TRABALHO

PREFEITURA MUNICIPAL DE CEDRO DE SÃO JOÃO – SERGIPE
SECRETARIA MUNICIPAL DE ASSISTÊNCIA SOCIAL, CIDADANIA E TRABALHO – SMASCT

Praça Getúlio Vargas, nº 42 – Bairro Centro – Cedro de São João/SE. CEP: 49.930-000
CNPJ nº 14.834.745/0001-60/E-mail: ascedro@yahoo.com.br





SECRETARIA MUNICIPAL
DE ASSISTÊNCIA
SOCIAL, CIDADANIA E
TRABALHO

PREFEITURA MUNICIPAL DE CEDRO DE SÃO JOÃO – SERGIPE
SECRETARIA MUNICIPAL DE ASSISTÊNCIA SOCIAL, CIDADANIA E TRABALHO – SMASCT

Praça Getúlio Vargas, nº 42 – Bairro Centro – Cedro de São João/SE. CEP: 49.930-000
CNPJ nº 14.834.745/0001-60/E-mail: ascedro@yahoo.com.br

ENTREGA DOS PEIXES DA SEMANA SANTA





SECRETARIA MUNICIPAL
DE ASSISTÊNCIA
SOCIAL, CIDADANIA E
TRABALHO

PREFEITURA MUNICIPAL DE CEDRO DE SÃO JOÃO – SERGIPE
SECRETARIA MUNICIPAL DE ASSISTÊNCIA SOCIAL, CIDADANIA E TRABALHO – SMASCT

Praça Getúlio Vargas, nº 42 – Bairro Centro – Cedro de São João/SE. CEP: 49.930-000
CNPJ nº 14.834.745/0001-60/E-mail: ascedro@yahoo.com.br





SECRETARIA MUNICIPAL
DE ASSISTÊNCIA
SOCIAL, CIDADANIA E
TRABALHO

PREFEITURA MUNICIPAL DE CEDRO DE SÃO JOÃO – SERGIPE
SECRETARIA MUNICIPAL DE ASSISTÊNCIA SOCIAL, CIDADANIA E TRABALHO – SMASCT

Praça Getúlio Vargas, nº 42 – Bairro Centro – Cedro de São João/SE. CEP: 49.930-000
CNPJ nº 14.834.745/0001-60/E-mail: ascedro@yahoo.com.br





SECRETARIA MUNICIPAL
DE ASSISTÊNCIA
SOCIAL, CIDADANIA E
TRABALHO

PREFEITURA MUNICIPAL DE CEDRO DE SÃO JOÃO – SERGIPE
SECRETARIA MUNICIPAL DE ASSISTÊNCIA SOCIAL, CIDADANIA E TRABALHO – SMASCT

Praça Getúlio Vargas, nº 42 – Bairro Centro – Cedro de São João/SE. CEP: 49.930-000
CNPJ nº 14.834.745/0001-60/E-mail: ascedro@yahoo.com.br





SECRETARIA MUNICIPAL
DE ASSISTÊNCIA
SOCIAL, CIDADANIA E
TRABALHO

PREFEITURA MUNICIPAL DE CEDRO DE SÃO JOÃO – SERGIPE
SECRETARIA MUNICIPAL DE ASSISTÊNCIA SOCIAL, CIDADANIA E TRABALHO – SMASCT

Praça Getúlio Vargas, nº 42 – Bairro Centro – Cedro de São João/SE. CEP: 49.930-000
CNPJ nº 14.834.745/0001-60/E-mail: ascedro@yahoo.com.br





SECRETARIA MUNICIPAL
DE ASSISTÊNCIA
SOCIAL, CIDADANIA E
TRABALHO

PREFEITURA MUNICIPAL DE CEDRO DE SÃO JOÃO – SERGIPE
SECRETARIA MUNICIPAL DE ASSISTÊNCIA SOCIAL, CIDADANIA E TRABALHO – SMASCT

Praça Getúlio Vargas, nº 42 – Bairro Centro – Cedro de São João/SE. CEP: 49.930-000
CNPJ nº 14.834.745/0001-60/E-mail: ascedro@yahoo.com.br





SECRETARIA MUNICIPAL
DE ASSISTÊNCIA
SOCIAL, CIDADANIA E
TRABALHO

PREFEITURA MUNICIPAL DE CEDRO DE SÃO JOÃO – SERGIPE
SECRETARIA MUNICIPAL DE ASSISTÊNCIA SOCIAL, CIDADANIA E TRABALHO – SMASCT

Praça Getúlio Vargas, nº 42 – Bairro Centro – Cedro de São João/SE. CEP: 49.930-000
CNPJ nº 14.834.745/0001-60/E-mail: ascedro@yahoo.com.br





SECRETARIA MUNICIPAL
DE ASSISTÊNCIA
SOCIAL, CIDADANIA E
TRABALHO

PREFEITURA MUNICIPAL DE CEDRO DE SÃO JOÃO – SERGIPE
SECRETARIA MUNICIPAL DE ASSISTÊNCIA SOCIAL, CIDADANIA E TRABALHO – SMASCT

Praça Getúlio Vargas, nº 42 – Bairro Centro – Cedro de São João/SE. CEP: 49.930-000
CNPJ nº 14.834.745/0001-60/E-mail: ascedro@yahoo.com.br





SECRETARIA MUNICIPAL
DE ASSISTÊNCIA
SOCIAL, CIDADANIA E
TRABALHO

PREFEITURA MUNICIPAL DE CEDRO DE SÃO JOÃO – SERGIPE
SECRETARIA MUNICIPAL DE ASSISTÊNCIA SOCIAL, CIDADANIA E TRABALHO – SMASCT

Praça Getúlio Vargas, nº 42 – Bairro Centro – Cedro de São João/SE. CEP: 49.930-000
CNPJ nº 14.834.745/0001-60/E-mail: ascedro@yahoo.com.br

AÇÃO REFERENTE AO DIA INTERNACIONAL DA MULHER





SECRETARIA MUNICIPAL
DE ASSISTÊNCIA
SOCIAL, CIDADANIA E
TRABALHO

PREFEITURA MUNICIPAL DE CEDRO DE SÃO JOÃO – SERGIPE
SECRETARIA MUNICIPAL DE ASSISTÊNCIA SOCIAL, CIDADANIA E TRABALHO – SMASCT

Praça Getúlio Vargas, nº 42 – Bairro Centro – Cedro de São João/SE. CEP: 49.930-000
CNPJ nº 14.834.745/0001-60/E-mail: ascedro@yahoo.com.br





SECRETARIA MUNICIPAL
DE ASSISTÊNCIA
SOCIAL, CIDADANIA E
TRABALHO

PREFEITURA MUNICIPAL DE CEDRO DE SÃO JOÃO – SERGIPE
SECRETARIA MUNICIPAL DE ASSISTÊNCIA SOCIAL, CIDADANIA E TRABALHO – SMASCT

Praça Getúlio Vargas, nº 42 – Bairro Centro – Cedro de São João/SE. CEP: 49.930-000
CNPJ nº 14.834.745/0001-60/E-mail: ascedro@yahoo.com.br





SECRETARIA MUNICIPAL
DE ASSISTÊNCIA
SOCIAL, CIDADANIA E
TRABALHO

PREFEITURA MUNICIPAL DE CEDRO DE SÃO JOÃO – SERGIPE
SECRETARIA MUNICIPAL DE ASSISTÊNCIA SOCIAL, CIDADANIA E TRABALHO – SMASCT

Praça Getúlio Vargas, nº 42 – Bairro Centro – Cedro de São João/SE. CEP: 49.930-000
CNPJ nº 14.834.745/0001-60/E-mail: ascedro@yahoo.com.br

PÁSCOA DO PROGRAMA CRIANÇA FELIZ





SECRETARIA MUNICIPAL
DE ASSISTÊNCIA
SOCIAL, CIDADANIA E
TRABALHO

PREFEITURA MUNICIPAL DE CEDRO DE SÃO JOÃO – SERGIPE
SECRETARIA MUNICIPAL DE ASSISTÊNCIA SOCIAL, CIDADANIA E TRABALHO – SMASCT

Praça Getúlio Vargas, nº 42 – Bairro Centro – Cedro de São João/SE. CEP: 49.930-000
CNPJ nº 14.834.745/0001-60/E-mail: ascedro@yahoo.com.br





SECRETARIA MUNICIPAL
DE ASSISTÊNCIA
SOCIAL, CIDADANIA E
TRABALHO

PREFEITURA MUNICIPAL DE CEDRO DE SÃO JOÃO – SERGIPE
SECRETARIA MUNICIPAL DE ASSISTÊNCIA SOCIAL, CIDADANIA E TRABALHO – SMASCT

Praça Getúlio Vargas, nº 42 – Bairro Centro – Cedro de São João/SE. CEP: 49.930-000
CNPJ nº 14.834.745/0001-60/E-mail: ascedro@yahoo.com.br





SECRETARIA MUNICIPAL
DE ASSISTÊNCIA
SOCIAL, CIDADANIA E
TRABALHO

PREFEITURA MUNICIPAL DE CEDRO DE SÃO JOÃO – SERGIPE
SECRETARIA MUNICIPAL DE ASSISTÊNCIA SOCIAL, CIDADANIA E TRABALHO – SMASCT

Praça Getúlio Vargas, nº 42 – Bairro Centro – Cedro de São João/SE. CEP: 49.930-000
CNPJ nº 14.834.745/0001-60/E-mail: ascedro@yahoo.com.br





SECRETARIA MUNICIPAL
DE ASSISTÊNCIA
SOCIAL, CIDADANIA E
TRABALHO

PREFEITURA MUNICIPAL DE CEDRO DE SÃO JOÃO – SERGIPE
SECRETARIA MUNICIPAL DE ASSISTÊNCIA SOCIAL, CIDADANIA E TRABALHO – SMASCT

Praça Getúlio Vargas, nº 42 – Bairro Centro – Cedro de São João/SE. CEP: 49.930-000
CNPJ nº 14.834.745/0001-60/E-mail: ascedro@yahoo.com.br





SECRETARIA MUNICIPAL
DE ASSISTÊNCIA
SOCIAL, CIDADANIA E
TRABALHO

PREFEITURA MUNICIPAL DE CEDRO DE SÃO JOÃO – SERGIPE
SECRETARIA MUNICIPAL DE ASSISTÊNCIA SOCIAL, CIDADANIA E TRABALHO – SMASCT

Praça Getúlio Vargas, nº 42 – Bairro Centro – Cedro de São João/SE. CEP: 49.930-000
CNPJ nº 14.834.745/0001-60/E-mail: ascedro@yahoo.com.br





SECRETARIA MUNICIPAL
DE ASSISTÊNCIA
SOCIAL, CIDADANIA E
TRABALHO

PREFEITURA MUNICIPAL DE CEDRO DE SÃO JOÃO – SERGIPE
SECRETARIA MUNICIPAL DE ASSISTÊNCIA SOCIAL, CIDADANIA E TRABALHO – SMASCT

Praça Getúlio Vargas, nº 42 – Bairro Centro – Cedro de São João/SE. CEP: 49.930-000
CNPJ nº 14.834.745/0001-60/E-mail: ascedro@yahoo.com.br





SECRETARIA MUNICIPAL
DE ASSISTÊNCIA
SOCIAL, CIDADANIA E
TRABALHO

PREFEITURA MUNICIPAL DE CEDRO DE SÃO JOÃO – SERGIPE
SECRETARIA MUNICIPAL DE ASSISTÊNCIA SOCIAL, CIDADANIA E TRABALHO – SMASCT

Praça Getúlio Vargas, nº 42 – Bairro Centro – Cedro de São João/SE. CEP: 49.930-000
CNPJ nº 14.834.745/0001-60/E-mail: ascedro@yahoo.com.br

PÁSCOA DO SCFV – CRIANÇAS E ADOLESCENTES



SECRETARIA MUNICIPAL
DE ASSISTÊNCIA
SOCIAL, CIDADANIA E
TRABALHO

PREFEITURA MUNICIPAL DE CEDRO DE SÃO JOÃO – SERGIPE
SECRETARIA MUNICIPAL DE ASSISTÊNCIA SOCIAL, CIDADANIA E TRABALHO – SMASCT

Praça Getúlio Vargas, nº 42 – Bairro Centro – Cedro de São João/SE. CEP: 49.930-000
CNPJ nº 14.834.745/0001-60/E-mail: ascedro@yahoo.com.br





SECRETARIA MUNICIPAL
DE ASSISTÊNCIA
SOCIAL, CIDADANIA E
TRABALHO

PREFEITURA MUNICIPAL DE CEDRO DE SÃO JOÃO – SERGIPE
SECRETARIA MUNICIPAL DE ASSISTÊNCIA SOCIAL, CIDADANIA E TRABALHO – SMASCT

Praça Getúlio Vargas, nº 42 – Bairro Centro – Cedro de São João/SE. CEP: 49.930-000
CNPJ nº 14.834.745/0001-60/E-mail: ascedro@yahoo.com.br





SECRETARIA MUNICIPAL
DE ASSISTÊNCIA
SOCIAL, CIDADANIA E
TRABALHO

PREFEITURA MUNICIPAL DE CEDRO DE SÃO JOÃO – SERGIPE
SECRETARIA MUNICIPAL DE ASSISTÊNCIA SOCIAL, CIDADANIA E TRABALHO – SMASCT

Praça Getúlio Vargas, nº 42 – Bairro Centro – Cedro de São João/SE. CEP: 49.930-000
CNPJ nº 14.834.745/0001-60/E-mail: ascedro@yahoo.com.br





SECRETARIA MUNICIPAL
DE ASSISTÊNCIA
SOCIAL, CIDADANIA E
TRABALHO

PREFEITURA MUNICIPAL DE CEDRO DE SÃO JOÃO – SERGIPE
SECRETARIA MUNICIPAL DE ASSISTÊNCIA SOCIAL, CIDADANIA E TRABALHO – SMASCT

Praça Getúlio Vargas, nº 42 – Bairro Centro – Cedro de São João/SE. CEP: 49.930-000
CNPJ nº 14.834.745/0001-60/E-mail: ascedro@yahoo.com.br





SECRETARIA MUNICIPAL
DE ASSISTÊNCIA
SOCIAL, CIDADANIA E
TRABALHO

PREFEITURA MUNICIPAL DE CEDRO DE SÃO JOÃO – SERGIPE
SECRETARIA MUNICIPAL DE ASSISTÊNCIA SOCIAL, CIDADANIA E TRABALHO – SMASCT

Praça Getúlio Vargas, nº 42 – Bairro Centro – Cedro de São João/SE. CEP: 49.930-000
CNPJ nº 14.834.745/0001-60/E-mail: ascedro@yahoo.com.br





SECRETARIA MUNICIPAL
DE ASSISTÊNCIA
SOCIAL, CIDADANIA E
TRABALHO

PREFEITURA MUNICIPAL DE CEDRO DE SÃO JOÃO – SERGIPE
SECRETARIA MUNICIPAL DE ASSISTÊNCIA SOCIAL, CIDADANIA E TRABALHO – SMASCT

Praça Getúlio Vargas, nº 42 – Bairro Centro – Cedro de São João/SE. CEP: 49.930-000
CNPJ nº 14.834.745/0001-60/E-mail: ascedro@yahoo.com.br





SECRETARIA MUNICIPAL
DE ASSISTÊNCIA
SOCIAL, CIDADANIA E
TRABALHO

PREFEITURA MUNICIPAL DE CEDRO DE SÃO JOÃO – SERGIPE
SECRETARIA MUNICIPAL DE ASSISTÊNCIA SOCIAL, CIDADANIA E TRABALHO – SMASCT

Praça Getúlio Vargas, nº 42 – Bairro Centro – Cedro de São João/SE. CEP: 49.930-000
CNPJ nº 14.834.745/0001-60/E-mail: ascedro@yahoo.com.br

PÁSCOA DO SCFV – ADULTOS E IDOSOS





SECRETARIA MUNICIPAL
DE ASSISTÊNCIA
SOCIAL, CIDADANIA E
TRABALHO

PREFEITURA MUNICIPAL DE CEDRO DE SÃO JOÃO – SERGIPE
SECRETARIA MUNICIPAL DE ASSISTÊNCIA SOCIAL, CIDADANIA E TRABALHO – SMASCT

Praça Getúlio Vargas, nº 42 – Bairro Centro – Cedro de São João/SE. CEP: 49.930-000
CNPJ nº 14.834.745/0001-60/E-mail: ascedro@yahoo.com.br





SECRETARIA MUNICIPAL
DE ASSISTÊNCIA
SOCIAL, CIDADANIA E
TRABALHO

PREFEITURA MUNICIPAL DE CEDRO DE SÃO JOÃO – SERGIPE
SECRETARIA MUNICIPAL DE ASSISTÊNCIA SOCIAL, CIDADANIA E TRABALHO – SMASCT

Praça Getúlio Vargas, nº 42 – Bairro Centro – Cedro de São João/SE. CEP: 49.930-000
CNPJ nº 14.834.745/0001-60/E-mail: ascedro@yahoo.com.br





SECRETARIA MUNICIPAL
DE ASSISTÊNCIA
SOCIAL, CIDADANIA E
TRABALHO

PREFEITURA MUNICIPAL DE CEDRO DE SÃO JOÃO – SERGIPE
SECRETARIA MUNICIPAL DE ASSISTÊNCIA SOCIAL, CIDADANIA E TRABALHO – SMASCT

Praça Getúlio Vargas, nº 42 – Bairro Centro – Cedro de São João/SE. CEP: 49.930-000
CNPJ nº 14.834.745/0001-60/E-mail: ascedro@yahoo.com.br





SECRETARIA MUNICIPAL
DE ASSISTÊNCIA
SOCIAL, CIDADANIA E
TRABALHO

PREFEITURA MUNICIPAL DE CEDRO DE SÃO JOÃO – SERGIPE
SECRETARIA MUNICIPAL DE ASSISTÊNCIA SOCIAL, CIDADANIA E TRABALHO – SMASCT

Praça Getúlio Vargas, nº 42 – Bairro Centro – Cedro de São João/SE. CEP: 49.930-000
CNPJ nº 14.834.745/0001-60/E-mail: ascedro@yahoo.com.br





SECRETARIA MUNICIPAL
DE ASSISTÊNCIA
SOCIAL, CIDADANIA E
TRABALHO

PREFEITURA MUNICIPAL DE CEDRO DE SÃO JOÃO – SERGIPE
SECRETARIA MUNICIPAL DE ASSISTÊNCIA SOCIAL, CIDADANIA E TRABALHO – SMASCT

Praça Getúlio Vargas, nº 42 – Bairro Centro – Cedro de São João/SE. CEP: 49.930-000
CNPJ nº 14.834.745/0001-60/E-mail: ascedro@yahoo.com.br





SECRETARIA MUNICIPAL
DE ASSISTÊNCIA
SOCIAL, CIDADANIA E
TRABALHO

PREFEITURA MUNICIPAL DE CEDRO DE SÃO JOÃO – SERGIPE
SECRETARIA MUNICIPAL DE ASSISTÊNCIA SOCIAL, CIDADANIA E TRABALHO – SMASCT

Praça Getúlio Vargas, nº 42 – Bairro Centro – Cedro de São João/SE. CEP: 49.930-000
CNPJ nº 14.834.745/0001-60/E-mail: ascedro@yahoo.com.br

EVENTOS QUE A EQUIPE DO CRAS PARTICIPOU

WEBPALESTRA

Aconselhamento em Aleitamento Materno

14 e 28 de abril | das 9h às 12h

Público alvo: Profissionais de saúde, visitantes, educadores, profissionais de Assistência Social e demais interessados.



Sandra Rafaela Lapa
PALESTRANTE
Enfermeira



Magda Solange Vieira Doria
MEDIADORA
Enfermeira Sanitarista, Especialista em Saúde Pública e Coordenadora da Rede Estadual de Bancos de Leite Humano.



Acesso o site:
telessaude.se.gov.br

A SALA VIRTUAL ESTARÁ
ABERTA 30 MINUTOS
ANTES PARA REALIZAÇÃO
DE TESTES DE CONEXÃO





SECRETARIA MUNICIPAL
DE ASSISTÊNCIA
SOCIAL, CIDADANIA E
TRABALHO

PREFEITURA MUNICIPAL DE CEDRO DE SÃO JOÃO – SERGIPE
SECRETARIA MUNICIPAL DE ASSISTÊNCIA SOCIAL, CIDADANIA E TRABALHO – SMASCT

Praça Getúlio Vargas, nº 42 – Bairro Centro – Cedro de São João/SE. CEP: 49.930-000
CNPJ nº 14.834.745/0001-60/E-mail: ascedro@yahoo.com.br

Google Agenda - sexta-feira, 28 X Meet: Sala de Atendimento: X +

meet.google.com/mix-nxmk-voc?authuser=1

Karen Santana e mais 15

16:25

Marival Oliveira Sonia Dida Andresa Souza #laiza na área Mikael Nascimento

Alexandra Moreira Rose Oliveira Lucas Araujo Rivaneide Silva Soare ...

Sala de Atendimento com Co... ^

Apresentar agora

16:25 28/05/2021



SECRETARIA MUNICIPAL
DE ASSISTÊNCIA
SOCIAL, CIDADANIA E
TRABALHO

PREFEITURA MUNICIPAL DE CEDRO DE SÃO JOÃO – SERGIPE
SECRETARIA MUNICIPAL DE ASSISTÊNCIA SOCIAL, CIDADANIA E TRABALHO – SMASCT

Praça Getúlio Vargas, nº 42 – Bairro Centro – Cedro de São João/SE. CEP: 49.930-000
CNPJ nº 14.834.745/0001-60/E-mail: ascedro@yahoo.com.br





SECRETARIA MUNICIPAL
DE ASSISTÊNCIA
SOCIAL, CIDADANIA E
TRABALHO

PREFEITURA MUNICIPAL DE CEDRO DE SÃO JOÃO – SERGIPE
SECRETARIA MUNICIPAL DE ASSISTÊNCIA SOCIAL, CIDADANIA E TRABALHO – SMASCT

Praça Getúlio Vargas, nº 42 – Bairro Centro – Cedro de São João/SE. CEP: 49.930-000
CNPJ nº 14.834.745/0001-60/E-mail: ascedro@yahoo.com.br

Meu Drive - Google Drive x Formulário sem título - Formulá... x (52) WhatsApp x Meet mix-rmk-voc x +

meet.google.com/mix-rmk-voc

Apps ABELINE WOPPS Diagnóstico e-vertificado.com Editor de Foto: Pix... Assunir a Sexualida... ATLAS DA VIOLENC... Impacto Social | Cu... 12 livros para estud... Lista de leitura

Angelica Bueno e mais 9 09/27 16:24

Proteção Social Básica

Detalhes da reunião

Apresentar agora

Digite aqui para pesquisar

16:24 20/05/2021



SECRETARIA MUNICIPAL
DE ASSISTÊNCIA
SOCIAL, CIDADANIA E
TRABALHO

PREFEITURA MUNICIPAL DE CEDRO DE SÃO JOÃO – SERGIPE
SECRETARIA MUNICIPAL DE ASSISTÊNCIA SOCIAL, CIDADANIA E TRABALHO – SMASCT

Praça Getúlio Vargas, nº 42 – Bairro Centro – Cedro de São João/SE. CEP: 49.930-000
CNPJ nº 14.834.745/0001-60/E-mail: ascedro@yahoo.com.br

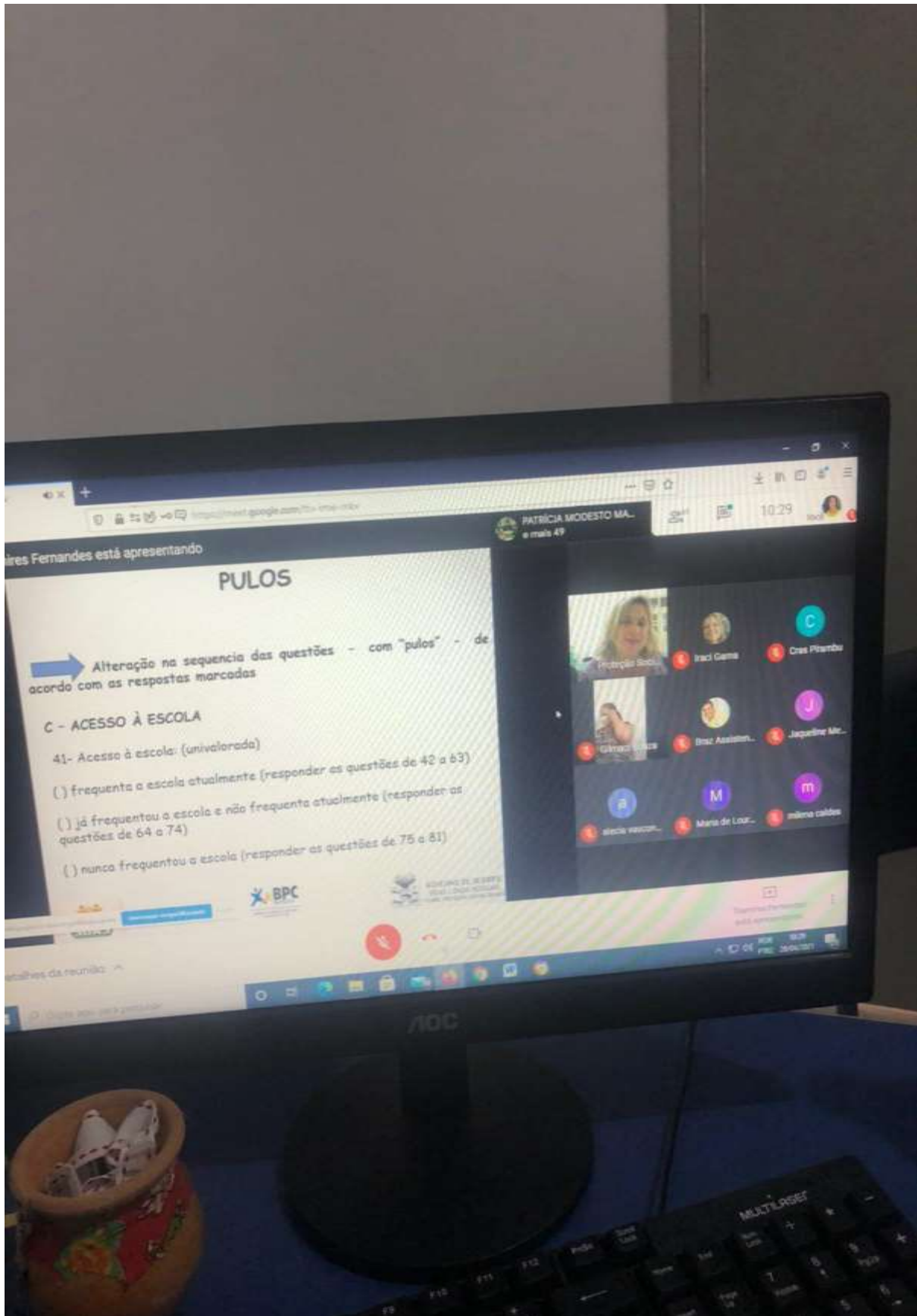



SECRETARIA MUNICIPAL
DE ASSISTÊNCIA
SOCIAL, CIDADANIA E
TRABALHO

PREFEITURA MUNICIPAL DE CEDRO DE SÃO JOÃO – SERGIPE
SECRETARIA MUNICIPAL DE ASSISTÊNCIA SOCIAL, CIDADANIA E TRABALHO – SMASCT

Praça Getúlio Vargas, nº 42 – Bairro Centro – Cedro de São João/SE. CEP: 49.930-000
CNPJ nº 14.834.745/0001-60/E-mail: ascedro@yahoo.com.br

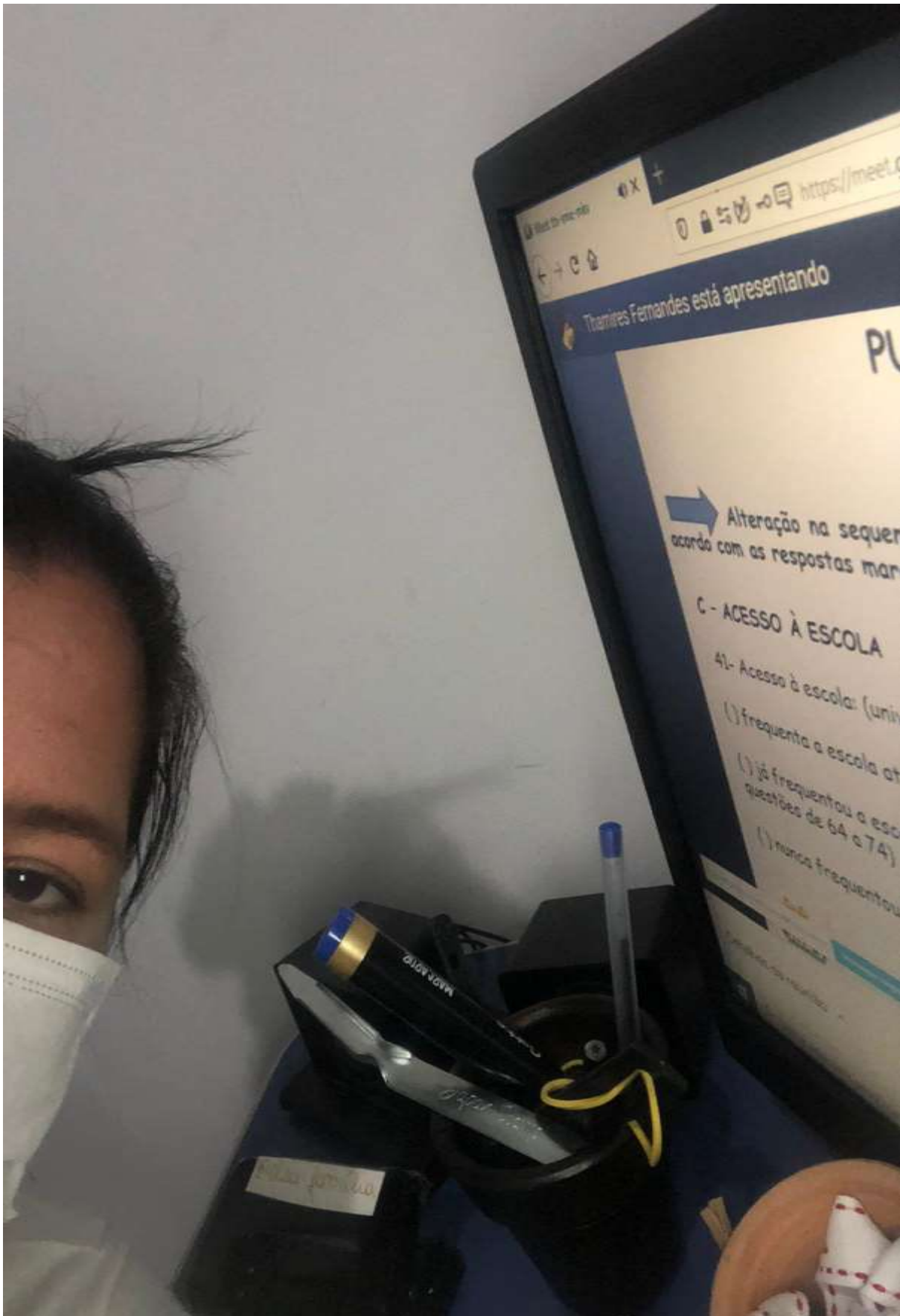



SECRETARIA MUNICIPAL
DE ASSISTÊNCIA
SOCIAL, CIDADANIA E
TRABALHO

PREFEITURA MUNICIPAL DE CEDRO DE SÃO JOÃO – SERGIPE
SECRETARIA MUNICIPAL DE ASSISTÊNCIA SOCIAL, CIDADANIA E TRABALHO – SMASCT

Praça Getúlio Vargas, nº 42 – Bairro Centro – Cedro de São João/SE. CEP: 49.930-000
CNPJ nº 14.834.745/0001-60/E-mail: ascedro@yahoo.com.br



SECRETARIA MUNICIPAL
DE ASSISTÊNCIA
SOCIAL, CIDADANIA E
TRABALHO

PREFEITURA MUNICIPAL DE CEDRO DE SÃO JOÃO – SERGIPE
SECRETARIA MUNICIPAL DE ASSISTÊNCIA SOCIAL, CIDADANIA E TRABALHO – SMASCT

Praça Getúlio Vargas, nº 42 – Bairro Centro – Cedro de São João/SE. CEP: 49.930-000
CNPJ nº 14.834.745/0001-60/E-mail: ascedro@yahoo.com.br

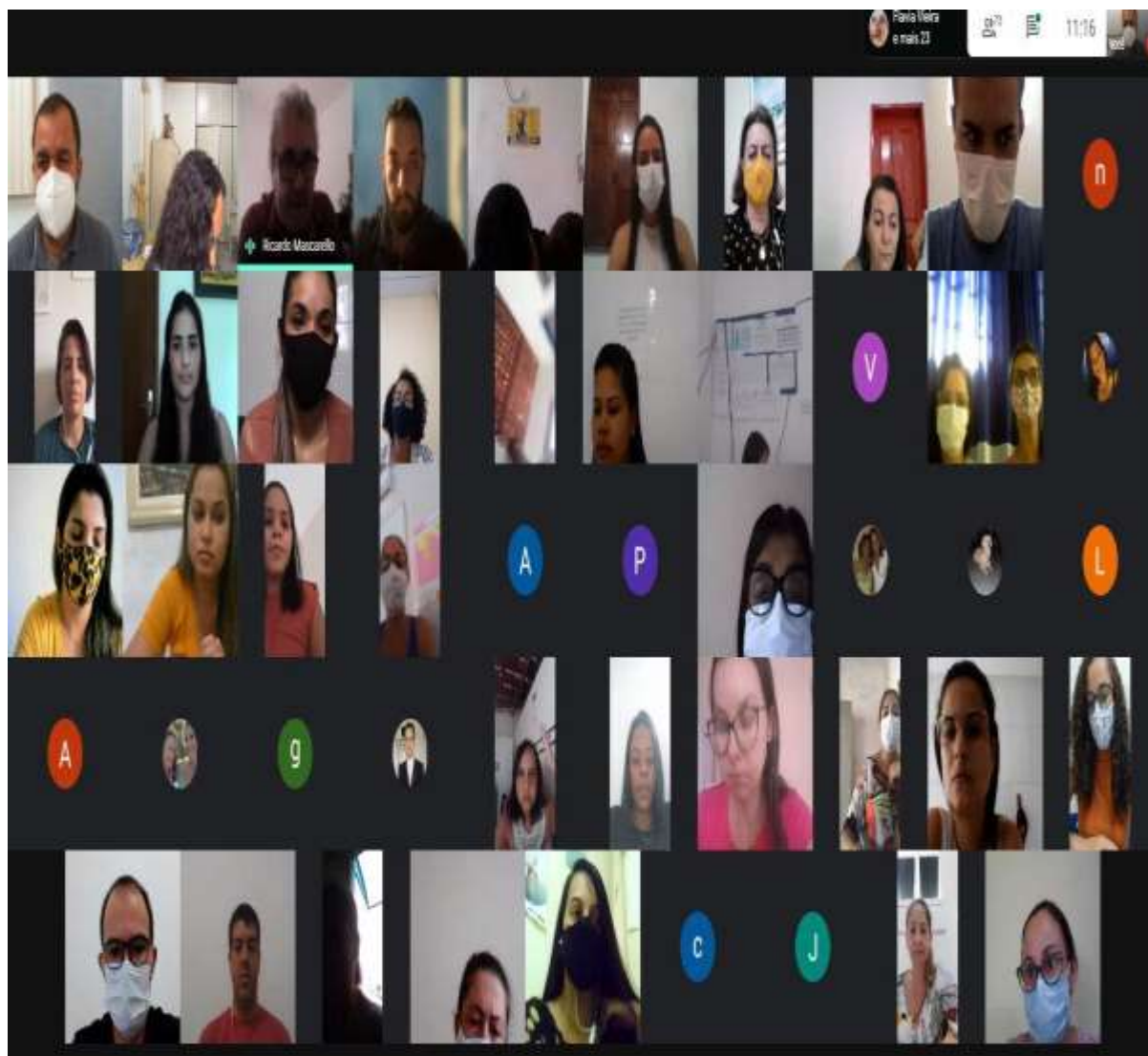



SECRETARIA MUNICIPAL
DE ASSISTÊNCIA
SOCIAL, CIDADANIA E
TRABALHO

PREFEITURA MUNICIPAL DE CEDRO DE SÃO JOÃO – SERGIPE
SECRETARIA MUNICIPAL DE ASSISTÊNCIA SOCIAL, CIDADANIA E TRABALHO – SMASCT

Praça Getúlio Vargas, nº 42 – Bairro Centro – Cedro de São João/SE. CEP: 49.930-000
CNPJ nº 14.834.745/0001-60/E-mail: ascedro@yahoo.com.br



AGENDA



DIÁLOGO SUAS

Apoio Técnico - Sergipe

As informações completas das atividades e links de inscrição serão encaminhadas para o email do gestor municipal!

MARÇO / 2021

VIGILÂNCIA SOCIOASSISTENCIAL

- Oficina SISTEMATIZE-SE "SISC"
- Período: 10 e 11/03/2021
- Oficina SISTEMATIZE-SE "PRONTUÁRIO SUAS"
- Período: 24, 25 e 26/03/2021

PROTEÇÃO SOCIAL ESPECIAL - MÉDIA

- Oficina de Apoio Técnico - CREAS
- Período: 9, 11, 16/03/2021
- Oficina de Apoio Técnico - AEPETI
- Período: 15/03/2021

PROTEÇÃO SOCIAL BÁSICA

- Oficina de Apoio Técnico - PAIF (Acompanhamento Familiar)
- Período: 9, 10, 11, 16, 18 e 23/03/2021
- Oficina de Apoio Técnico - SCFV e Pandemia
- Período: 30/03 - Região Agreste Central e 31/03 - Região Baixo São Francisco
- Oficina de Apoio Técnico - PCF
- Período: 23 e 25/03
- *Flantão de dúvidas do E-FCF*
- *Período: 10/03*

PROTEÇÃO SOCIAL ESPECIAL - ALTA

- Oficina de Apoio Técnico - ACOLHIMENTO (Unidades Estaduais)
- Período: 23/03/2021
- Oficina de Apoio Técnico - ACOLHIMENTO (Crianças e Adolescente) (Projeto Político Pedagógico)
- Período: 30 e 31/03/2021

Fique Ligado!

CAPACITAÇÃO

Cadastro Único Formulário do Cadastro Único
Conhecer para incluir **Único** Cadastro Único
Início: **23/03/2021**

* Todas as atividades estão sujeitas à mudança na data de execução, considerando o contexto pandêmico.



SECRETARIA MUNICIPAL
DE ASSISTÊNCIA
SOCIAL, CIDADANIA E
TRABALHO

PREFEITURA MUNICIPAL DE CEDRO DE SÃO JOÃO – SERGIPE
SECRETARIA MUNICIPAL DE ASSISTÊNCIA SOCIAL, CIDADANIA E TRABALHO – SMASCT

Praça Getúlio Vargas, nº 42 – Bairro Centro – Cedro de São João/SE. CEP: 49.930-000
CNPJ nº 14.834.745/0001-60/E-mail: ascedro@yahoo.com.br

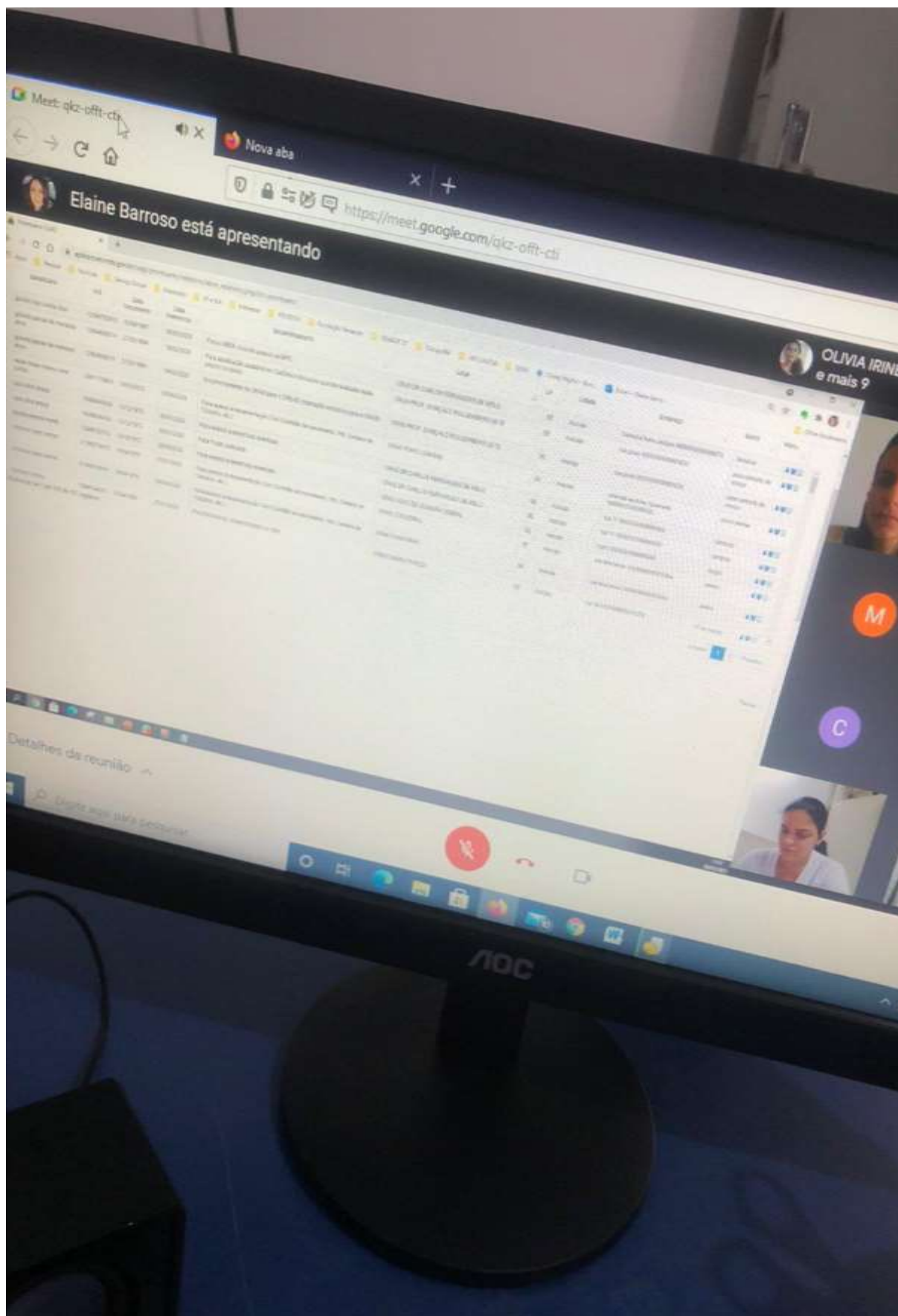



SECRETARIA MUNICIPAL
DE ASSISTÊNCIA
SOCIAL, CIDADANIA E
TRABALHO

PREFEITURA MUNICIPAL DE CEDRO DE SÃO JOÃO – SERGIPE
SECRETARIA MUNICIPAL DE ASSISTÊNCIA SOCIAL, CIDADANIA E TRABALHO – SMASCT

Praça Getúlio Vargas, nº 42 – Bairro Centro – Cedro de São João/SE. CEP: 49.930-000
CNPJ nº 14.834.745/0001-60/E-mail: ascedro@yahoo.com.br

APRESENTAÇÃO:



PROJETO
PATERNIDADE
RESPONSÁVEL
COMEÇA PELO REGISTRO

23/04 ÀS 9H

FORA DA ESCOLA NÃO PODE!

Mesmo que a escola esteja funcionando em outros formatos

MPSE unicef   **SERGIPE** GOVERNO DO ESTADO

AO VIVO



SECRETARIA MUNICIPAL
DE ASSISTÊNCIA
SOCIAL, CIDADANIA E
TRABALHO

PREFEITURA MUNICIPAL DE CEDRO DE SÃO JOÃO – SERGIPE
SECRETARIA MUNICIPAL DE ASSISTÊNCIA SOCIAL, CIDADANIA E TRABALHO – SMASCT

Praça Getúlio Vargas, nº 42 – Bairro Centro – Cedro de São João/SE. CEP: 49.930-000
CNPJ nº 14.834.745/0001-60/E-mail: ascedro@yahoo.com.br





SECRETARIA MUNICIPAL
DE ASSISTÊNCIA
SOCIAL, CIDADANIA E
TRABALHO

PREFEITURA MUNICIPAL DE CEDRO DE SÃO JOÃO – SERGIPE
SECRETARIA MUNICIPAL DE ASSISTÊNCIA SOCIAL, CIDADANIA E TRABALHO – SMASCT

Praça Getúlio Vargas, nº 42 – Bairro Centro – Cedro de São João/SE. CEP: 49.930-000
CNPJ nº 14.834.745/0001-60/E-mail: ascedro@yahoo.com.br

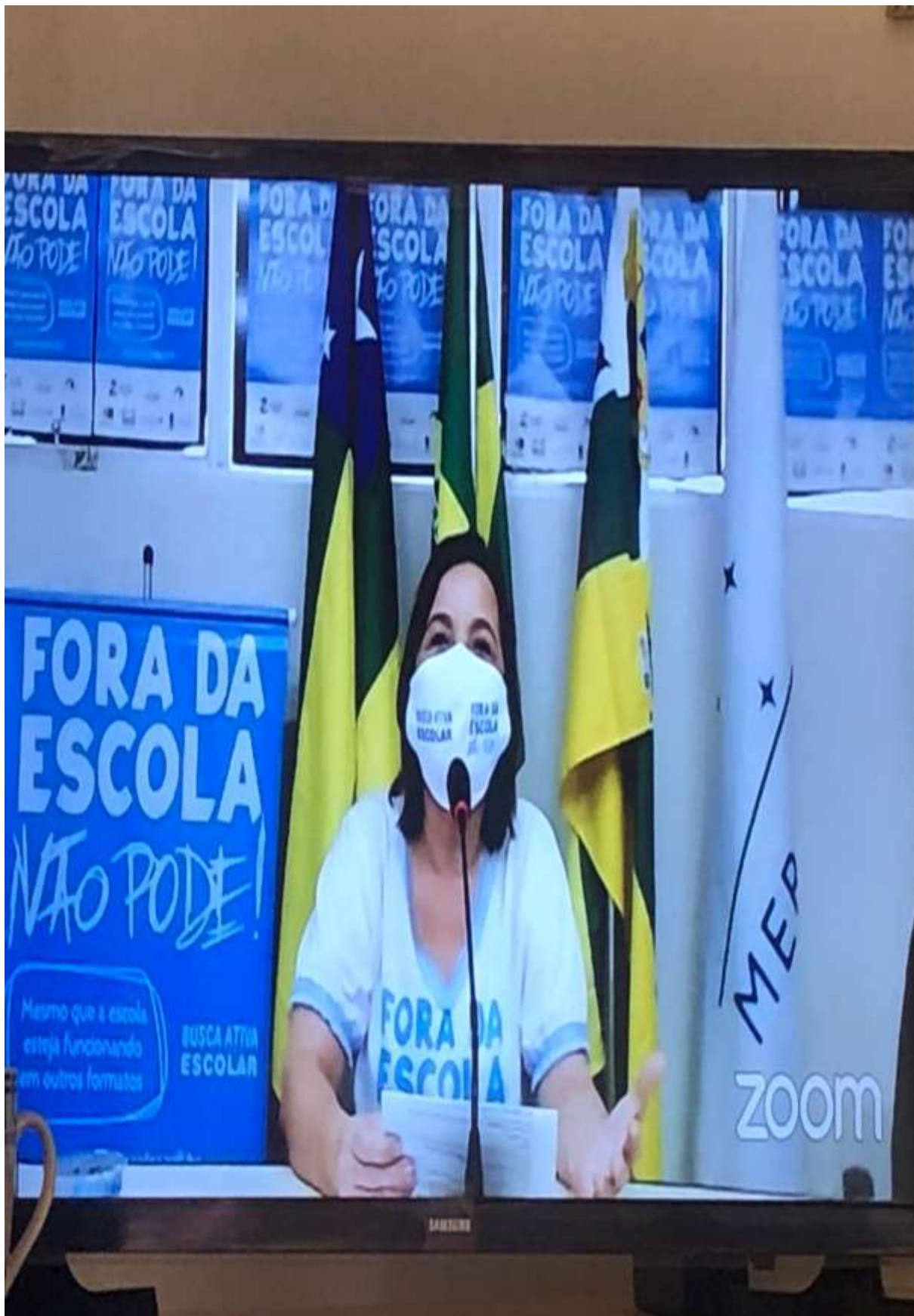



SECRETARIA MUNICIPAL
DE ASSISTÊNCIA
SOCIAL, CIDADANIA E
TRABALHO

PREFEITURA MUNICIPAL DE CEDRO DE SÃO JOÃO – SERGIPE
SECRETARIA MUNICIPAL DE ASSISTÊNCIA SOCIAL, CIDADANIA E TRABALHO – SMASCT

Praça Getúlio Vargas, nº 42 – Bairro Centro – Cedro de São João/SE. CEP: 49.930-000
CNPJ nº 14.834.745/0001-60/E-mail: ascedro@yahoo.com.br

LIVE DO CRESS- SE CADASTRO ÚNICO: IMPACTOS DAS ALTERAÇÕES NO BOLSA FAMÍLIA E NO SUAS

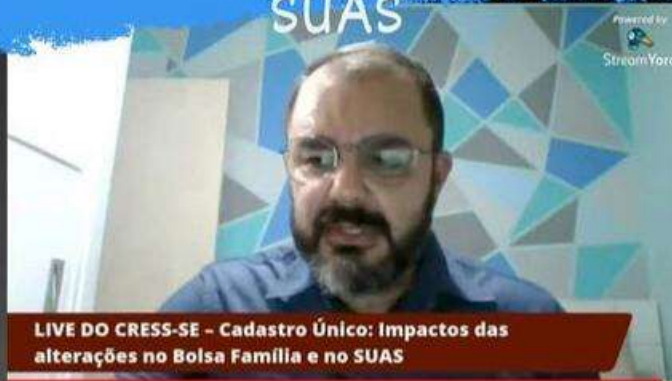

Chat ao vivo

Principais mensagens 87

- 19:18 Priscila Cruz Coordenação Estadual do Espírito Santo, PRESENTE!
- 19:19 Priscilla Dias Priscila Priscilla Dias, Telha Sergipe! 🌟🌟🌟
- 19:19 Alessandro Farias Boa Noite a Todos!!!!
- 19:19 Madja Lima Vamos sim Hugo. Temos que avançar e não retroceder. Sta Rosa de Lima an la
- 19:19 RODRIGO FIRMINO funcionalidade no e turbulência de
- 19:19 Ricardo Marques Seja bem vinda Priscila Cruz, muito bom te ter conosco.

#suas #cadastrounico



Participe publicamente do chat como Priscilla Dias Priscila...



SECRETARIA MUNICIPAL
DE ASSISTÊNCIA
SOCIAL, CIDADANIA E
TRABALHO

PREFEITURA MUNICIPAL DE CEDRO DE SÃO JOÃO – SERGIPE
SECRETARIA MUNICIPAL DE ASSISTÊNCIA SOCIAL, CIDADANIA E TRABALHO – SMASCT

Praça Getúlio Vargas, nº 42 – Bairro Centro – Cedro de São João/SE. CEP: 49.930-000
CNPJ nº 14.834.745/0001-60/E-mail: ascedro@yahoo.com.br

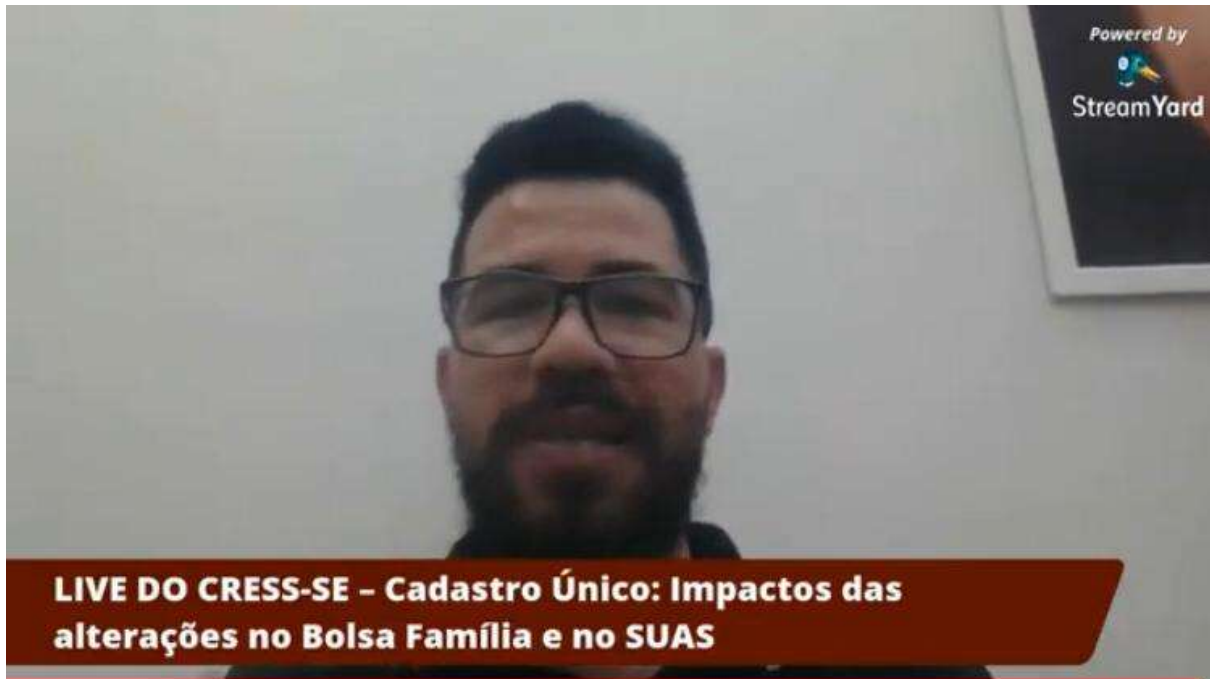

LIVE DO CRESS-SE – Cadastro Único:
Impactos das alterações no Bolsa Família...





SECRETARIA MUNICIPAL
DE ASSISTÊNCIA
SOCIAL, CIDADANIA E
TRABALHO

PREFEITURA MUNICIPAL DE CEDRO DE SÃO JOÃO – SERGIPE
SECRETARIA MUNICIPAL DE ASSISTÊNCIA SOCIAL, CIDADANIA E TRABALHO – SMASCT

Praça Getúlio Vargas, nº 42 – Bairro Centro – Cedro de São João/SE. CEP: 49.930-000
CNPJ nº 14.834.745/0001-60/E-mail: ascedro@yahoo.com.br

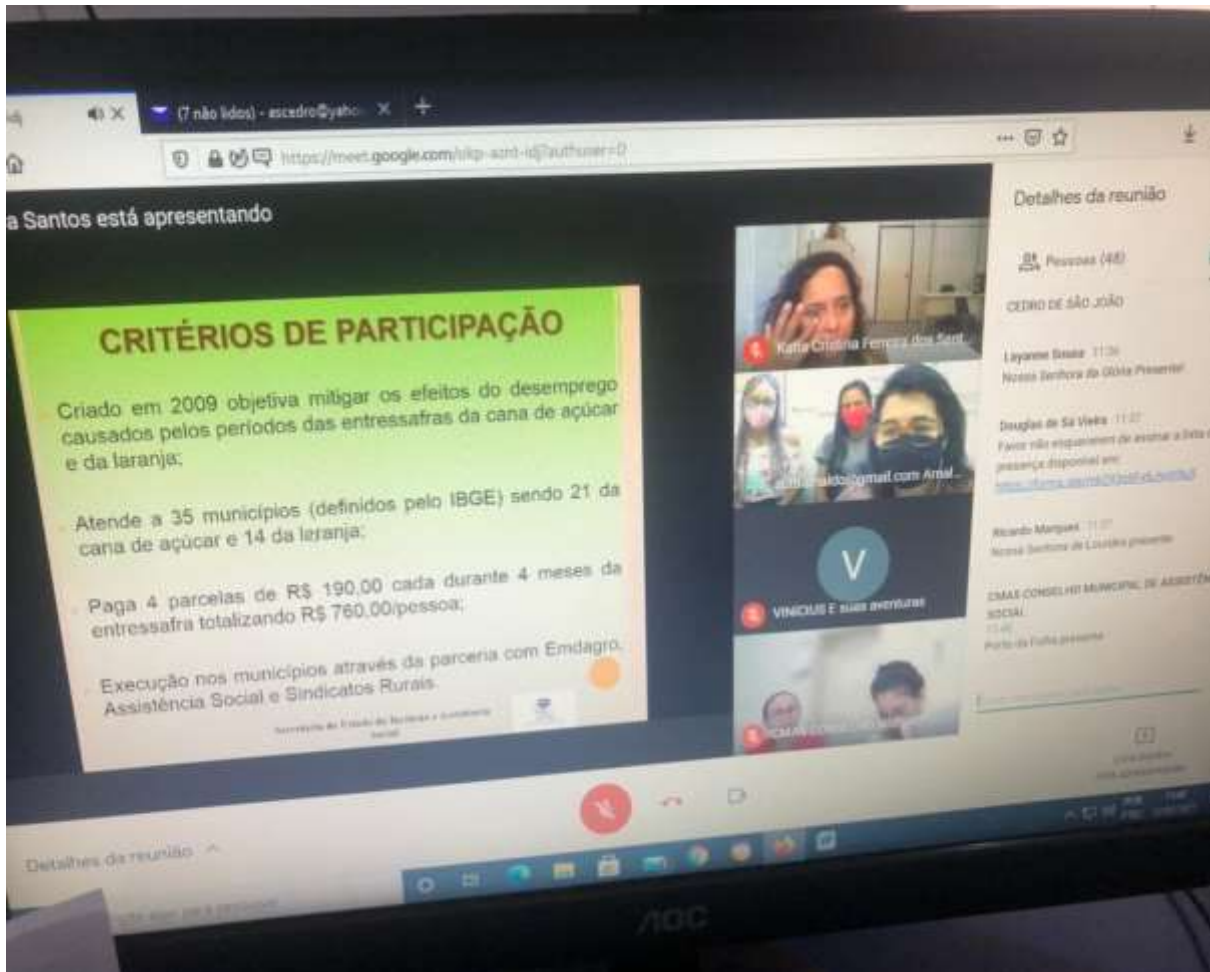



SECRETARIA MUNICIPAL
DE ASSISTÊNCIA
SOCIAL, CIDADANIA E
TRABALHO

PREFEITURA MUNICIPAL DE CEDRO DE SÃO JOÃO – SERGIPE
SECRETARIA MUNICIPAL DE ASSISTÊNCIA SOCIAL, CIDADANIA E TRABALHO – SMASCT

Praça Getúlio Vargas, nº 42 – Bairro Centro – Cedro de São João/SE. CEP: 49.930-000
CNPJ nº 14.834.745/0001-60/E-mail: ascedro@yahoo.com.br

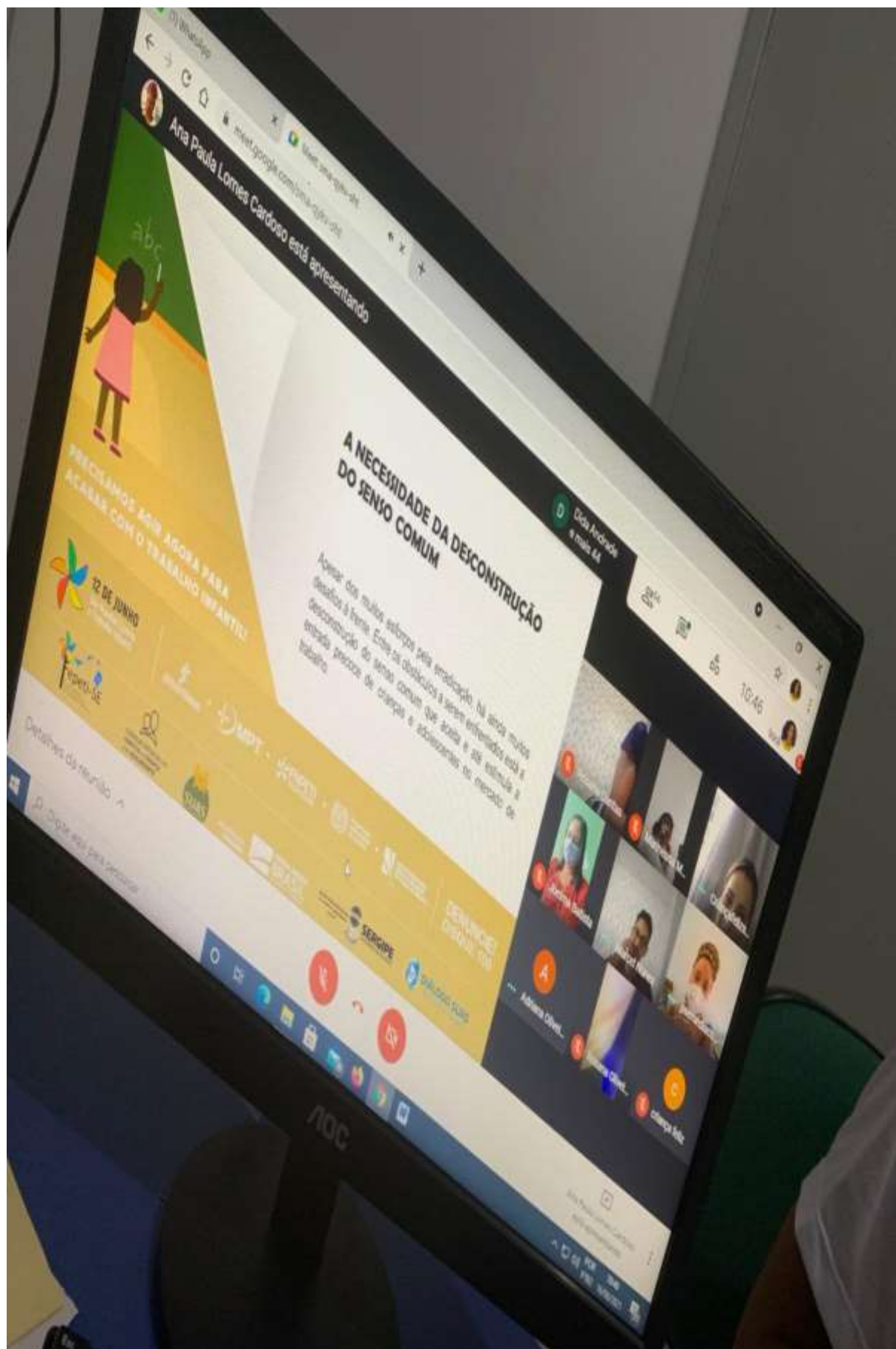



SECRETARIA MUNICIPAL
DE ASSISTÊNCIA
SOCIAL, CIDADANIA E
TRABALHO

PREFEITURA MUNICIPAL DE CEDRO DE SÃO JOÃO – SERGIPE
SECRETARIA MUNICIPAL DE ASSISTÊNCIA SOCIAL, CIDADANIA E TRABALHO – SMASCT

Praça Getúlio Vargas, nº 42 – Bairro Centro – Cedro de São João/SE. CEP: 49.930-000
CNPJ nº 14.834.745/0001-60/E-mail: ascedro@yahoo.com.br

OFICINA DE APOIO TÉCNICO INTEGRADO

"Sergipe em ação: prevenção, proteção e erradicação do trabalho infantil."



16 de Junho

09h30



Google Meet



PRECISAMOS AGIR AGORA PARA
ACABAR COM O TRABALHO INFANTIL!

TERRITÓRIOS PARTICIPANTES

Grande Aracaju, Centro Sul, Sul
Sergipano, Agreste Central

12 DE JUNHO
Dia Mundial Contra
o Trabalho Infantil



DENUNCIE!
DISQUE 100



SENGIPE
GOVERNO DO ESTADO



DIÁLOGO SUAS
Apoio Técnico - Sergipe



SECRETARIA MUNICIPAL
DE ASSISTÊNCIA
SOCIAL, CIDADANIA E
TRABALHO

PREFEITURA MUNICIPAL DE CEDRO DE SÃO JOÃO – SERGIPE
SECRETARIA MUNICIPAL DE ASSISTÊNCIA SOCIAL, CIDADANIA E TRABALHO – SMASCT

Praça Getúlio Vargas, nº 42 – Bairro Centro – Cedro de São João/SE. CEP: 49.930-000
CNPJ nº 14.834.745/0001-60/E-mail: ascedro@yahoo.com.br





SECRETARIA MUNICIPAL
DE ASSISTÊNCIA
SOCIAL, CIDADANIA E
TRABALHO

PREFEITURA MUNICIPAL DE CEDRO DE SÃO JOÃO – SERGIPE
SECRETARIA MUNICIPAL DE ASSISTÊNCIA SOCIAL, CIDADANIA E TRABALHO – SMASCT

Praça Getúlio Vargas, nº 42 – Bairro Centro – Cedro de São João/SE. CEP: 49.930-000
CNPJ nº 14.834.745/0001-60/E-mail: ascedro@yahoo.com.br

Oficina de Apoio Técnico sobre Benefícios Eventuais em tempos de Pandemia

Pandemia - Doações



MUNICÍPIOS DAS REGIÕES

**Grande Aracaju, Baixo São Francisco
Centro Sul e Leste Sergipano**

Local: Plataforma Virtual

Link de acesso: meet.google.com/puo-qkhy-gio

Dia 01/06/2021 Terça-feira – 09H às 12H



GOVERNO DE SERGIPE
SEIAS / DADS / CGSUAS
COORD. PROTEÇÃO SOCIAL BÁSICA





SECRETARIA MUNICIPAL
DE ASSISTÊNCIA
SOCIAL, CIDADANIA E
TRABALHO

PREFEITURA MUNICIPAL DE CEDRO DE SÃO JOÃO – SERGIPE
SECRETARIA MUNICIPAL DE ASSISTÊNCIA SOCIAL, CIDADANIA E TRABALHO – SMASCT

Praça Getúlio Vargas, nº 42 – Bairro Centro – Cedro de São João/SE. CEP: 49.930-000
CNPJ nº 14.834.745/0001-60/E-mail: ascedro@yahoo.com.br



Karen Santana

➔ Encaminhada



Oficina de Apoio Técnico sobre Benefícios Eventuais com técnicos das regiões da Grande Aracaju(exceto município de Aracaju) , Baixo São Francisco, Centro Sul e Leste Sergipano. 💪



SECRETARIA MUNICIPAL
DE ASSISTÊNCIA
SOCIAL, CIDADANIA E
TRABALHO

PREFEITURA MUNICIPAL DE CEDRO DE SÃO JOÃO – SERGIPE
SECRETARIA MUNICIPAL DE ASSISTÊNCIA SOCIAL, CIDADANIA E TRABALHO – SMASCT

Praça Getúlio Vargas, nº 42 – Bairro Centro – Cedro de São João/SE. CEP: 49.930-000
CNPJ nº 14.834.745/0001-60/E-mail: ascedro@yahoo.com.br

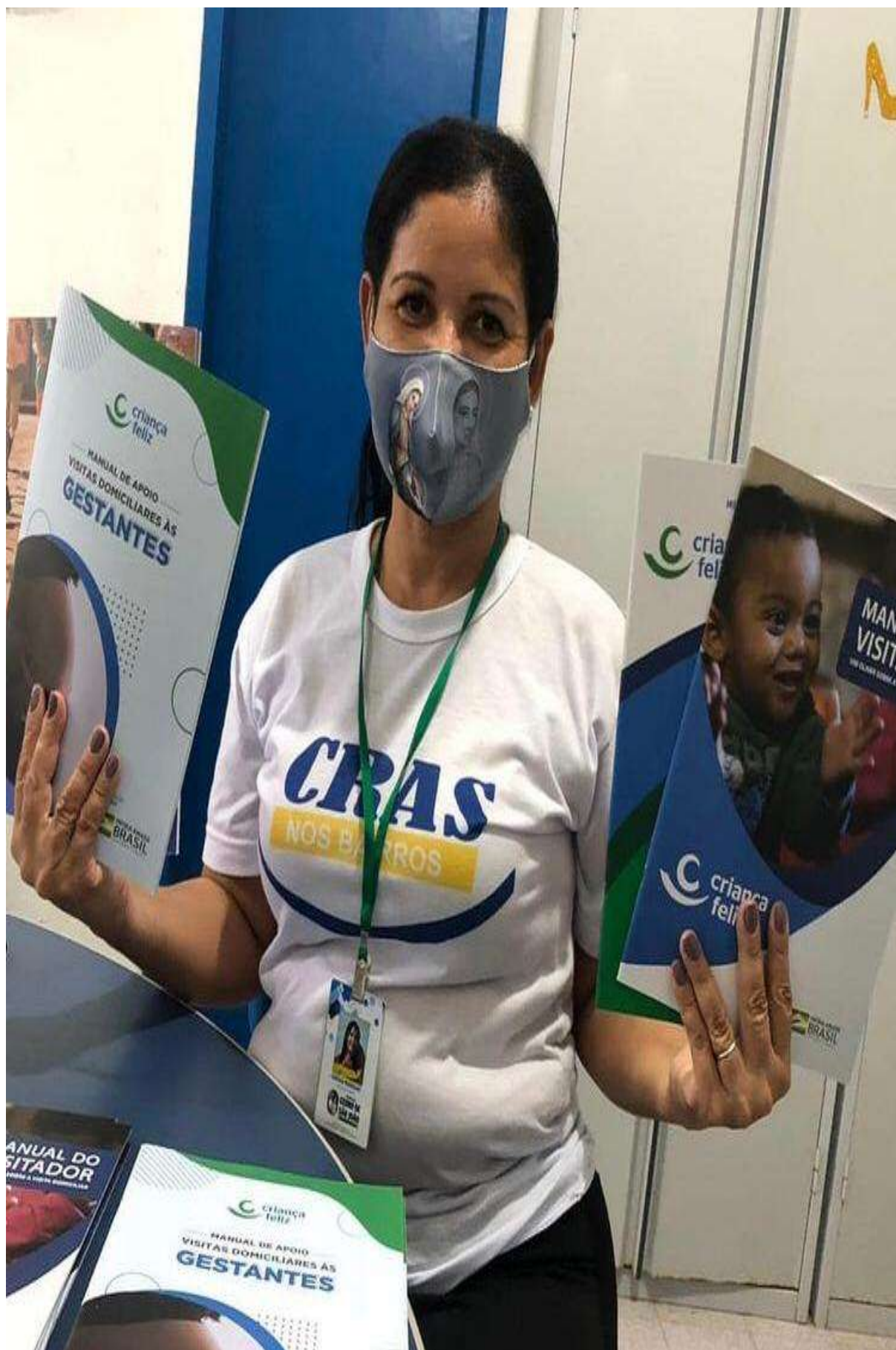



SECRETARIA MUNICIPAL
DE ASSISTÊNCIA
SOCIAL, CIDADANIA E
TRABALHO

PREFEITURA MUNICIPAL DE CEDRO DE SÃO JOÃO – SERGIPE
SECRETARIA MUNICIPAL DE ASSISTÊNCIA SOCIAL, CIDADANIA E TRABALHO – SMASCT

Praça Getúlio Vargas, nº 42 – Bairro Centro – Cedro de São João/SE. CEP: 49.930-000
CNPJ nº 14.834.745/0001-60/E-mail: ascedro@yahoo.com.br

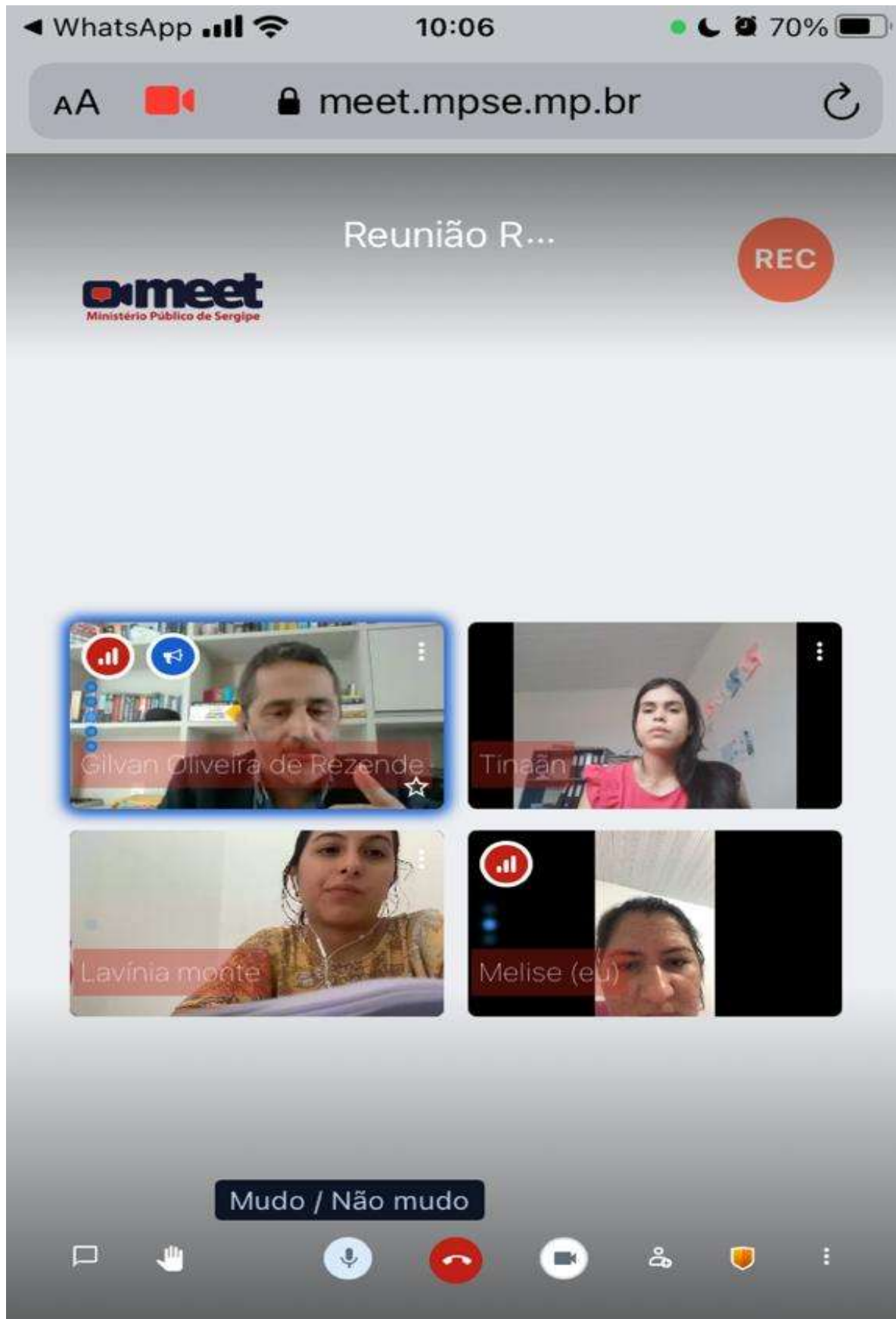



SECRETARIA MUNICIPAL
DE ASSISTÊNCIA
SOCIAL, CIDADANIA E
TRABALHO

PREFEITURA MUNICIPAL DE CEDRO DE SÃO JOÃO – SERGIPE
SECRETARIA MUNICIPAL DE ASSISTÊNCIA SOCIAL, CIDADANIA E TRABALHO – SMASCT

Praça Getúlio Vargas, nº 42 – Bairro Centro – Cedro de São João/SE. CEP: 49.930-000
CNPJ nº 14.834.745/0001-60/E-mail: ascedro@yahoo.com.br





SECRETARIA MUNICIPAL
DE ASSISTÊNCIA
SOCIAL, CIDADANIA E
TRABALHO

PREFEITURA MUNICIPAL DE CEDRO DE SÃO JOÃO – SERGIPE
SECRETARIA MUNICIPAL DE ASSISTÊNCIA SOCIAL, CIDADANIA E TRABALHO – SMASCT

Praça Getúlio Vargas, nº 42 – Bairro Centro – Cedro de São João/SE. CEP: 49.930-000
CNPJ nº 14.834.745/0001-60/E-mail: ascedro@yahoo.com.br

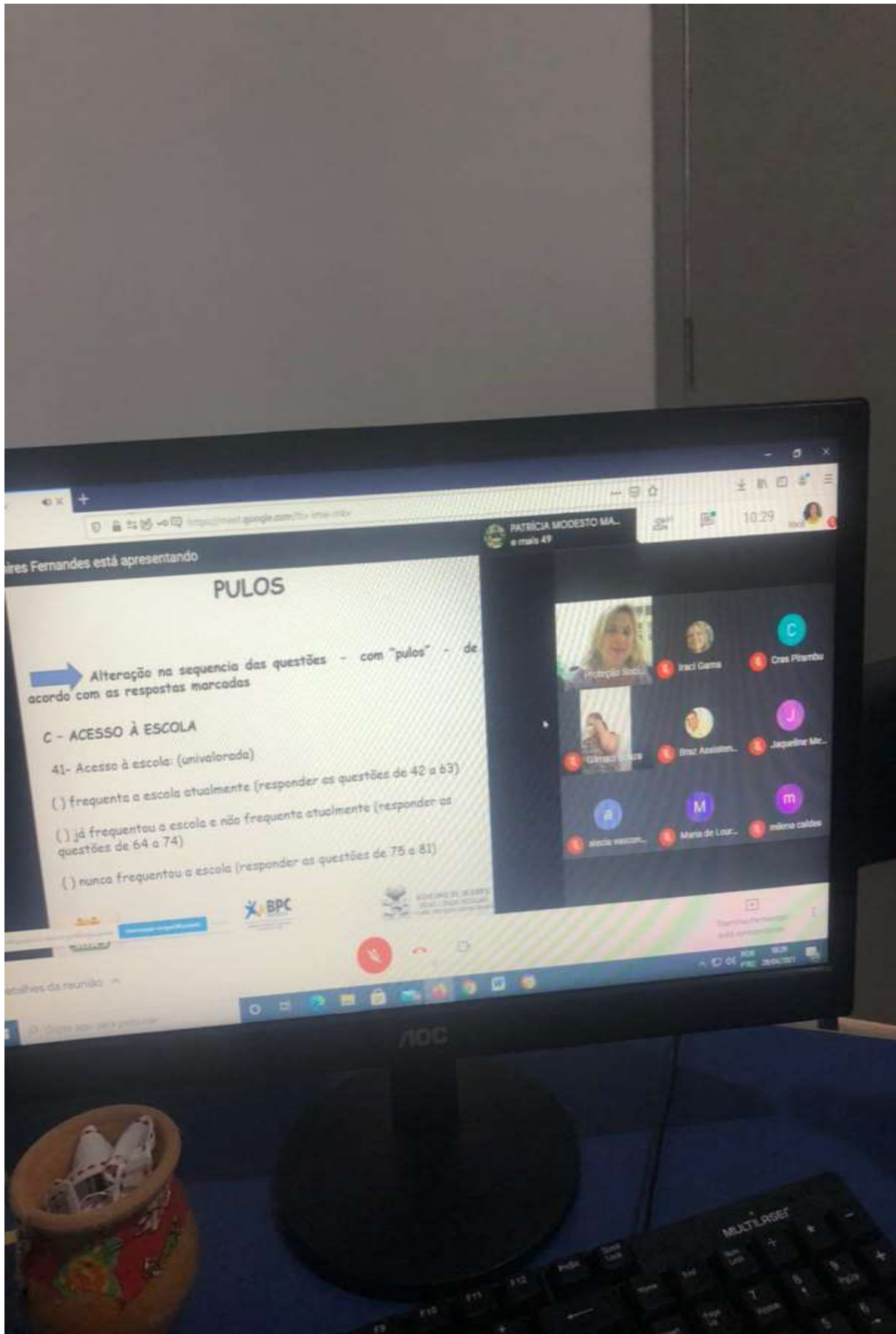



SECRETARIA MUNICIPAL
DE ASSISTÊNCIA
SOCIAL, CIDADANIA E
TRABALHO

PREFEITURA MUNICIPAL DE CEDRO DE SÃO JOÃO – SERGIPE
SECRETARIA MUNICIPAL DE ASSISTÊNCIA SOCIAL, CIDADANIA E TRABALHO – SMASCT

Praça Getúlio Vargas, nº 42 – Bairro Centro – Cedro de São João/SE. CEP: 49.930-000
CNPJ nº 14.834.745/0001-60/E-mail: ascedro@yahoo.com.br

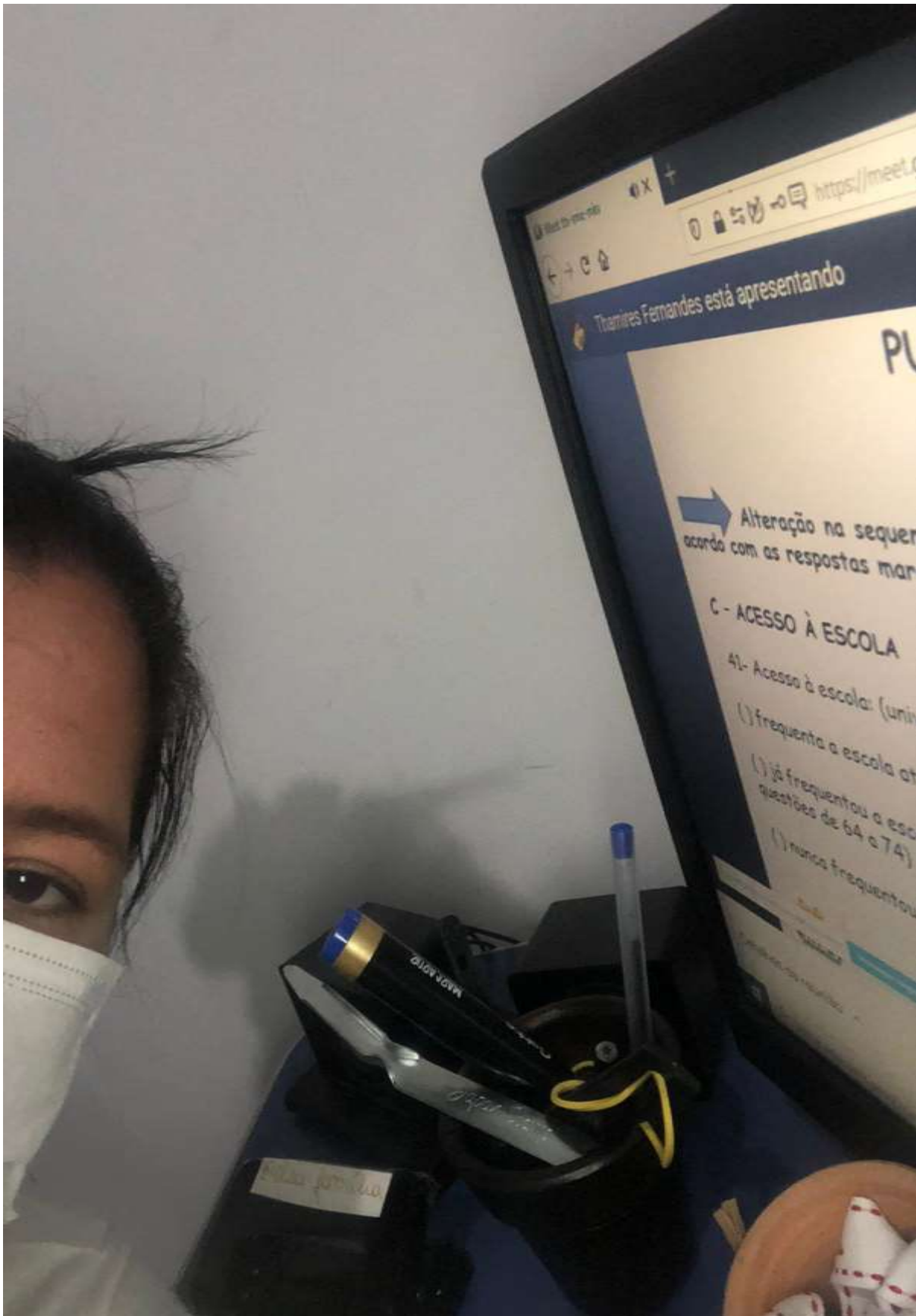



SECRETARIA MUNICIPAL
DE ASSISTÊNCIA
SOCIAL, CIDADANIA E
TRABALHO

PREFEITURA MUNICIPAL DE CEDRO DE SÃO JOÃO – SERGIPE
SECRETARIA MUNICIPAL DE ASSISTÊNCIA SOCIAL, CIDADANIA E TRABALHO – SMASCT

Praça Getúlio Vargas, nº 42 – Bairro Centro – Cedro de São João/SE. CEP: 49.930-000
CNPJ nº 14.834.745/0001-60/E-mail: ascedro@yahoo.com.br

Meet ttv-imie-mlv

meet.google.com/ttv-imie-mlv

Denise Barbosa e mais 28

Do 29 TUP 08:52 Você

Proteção Social Básica

Idárvania Santana

Viviane Leal

Natalina Correia

Elaine de Jesus Santana

Cras Pirambu

Perceilia Válguesto

Cras PV

milena caldas

Detalhes da reunião

Apresentar agora

23/04/2021 08:52



SECRETARIA MUNICIPAL
DE ASSISTÊNCIA
SOCIAL, CIDADANIA E
TRABALHO

PREFEITURA MUNICIPAL DE CEDRO DE SÃO JOÃO – SERGIPE
SECRETARIA MUNICIPAL DE ASSISTÊNCIA SOCIAL, CIDADANIA E TRABALHO – SMASCT

Praça Getúlio Vargas, nº 42 – Bairro Centro – Cedro de São João/SE. CEP: 49.930-000
CNPJ nº 14.834.745/0001-60/E-mail: ascedro@yahoo.com.br





SECRETARIA MUNICIPAL
DE ASSISTÊNCIA
SOCIAL, CIDADANIA E
TRABALHO

PREFEITURA MUNICIPAL DE CEDRO DE SÃO JOÃO – SERGIPE
SECRETARIA MUNICIPAL DE ASSISTÊNCIA SOCIAL, CIDADANIA E TRABALHO – SMASCT

Praça Getúlio Vargas, nº 42 – Bairro Centro – Cedro de São João/SE. CEP: 49.930-000
CNPJ nº 14.834.745/0001-60/E-mail: ascedro@yahoo.com.br

09:30

kjf-yost-kcg

É um programa que atua por meio do incentivo à Agricultura Familiar através da inclusão social e econômica dos agricultores e entidades, bem como através da garantia do acesso à alimentação adequada pelas populações em maior **vulnerabilidade socioeconômica**¹.

¹ Lei nº 10.096, de 2 de julho de 2003. Disponível em: [http://www.planalto.gov.br/ccivil/04/leis/2003/le10096.htm](#). Acesso em: 10/05/2024.

tatiana canuto está apresentando

Mais 16 pa...



SECRETARIA MUNICIPAL
DE ASSISTÊNCIA
SOCIAL, CIDADANIA E
TRABALHO

PREFEITURA MUNICIPAL DE CEDRO DE SÃO JOÃO – SERGIPE
SECRETARIA MUNICIPAL DE ASSISTÊNCIA SOCIAL, CIDADANIA E TRABALHO – SMASCT

Praça Getúlio Vargas, nº 42 – Bairro Centro – Cedro de São João/SE. CEP: 49.930-000
CNPJ nº 14.834.745/0001-60/E-mail: ascedro@yahoo.com.br

Meu Drive - Google Drive X Formulário sem título - Formulário X (52) WhatsApp X Meet mix-nink-voc X +

meet.google.com/mix-nink-voc

Appi ABELINE MGPS Diagnostico e-vertificado.com Editor de Foto - Pix Assunir a Sexualida. ATLAS DA VIOLENC. Impacto Social | G... 12 livros para estud... Lista de leitura

Angelica Bueno e mais 9 16:24

Proteção Social Básica

Detalhes da reunião ^

Apresentar agora



SECRETARIA MUNICIPAL
DE ASSISTÊNCIA
SOCIAL, CIDADANIA E
TRABALHO

PREFEITURA MUNICIPAL DE CEDRO DE SÃO JOÃO – SERGIPE
SECRETARIA MUNICIPAL DE ASSISTÊNCIA SOCIAL, CIDADANIA E TRABALHO – SMASCT

Praça Getúlio Vargas, nº 42 – Bairro Centro – Cedro de São João/SE. CEP: 49.930-000
CNPJ nº 14.834.745/0001-60/E-mail: ascedro@yahoo.com.br

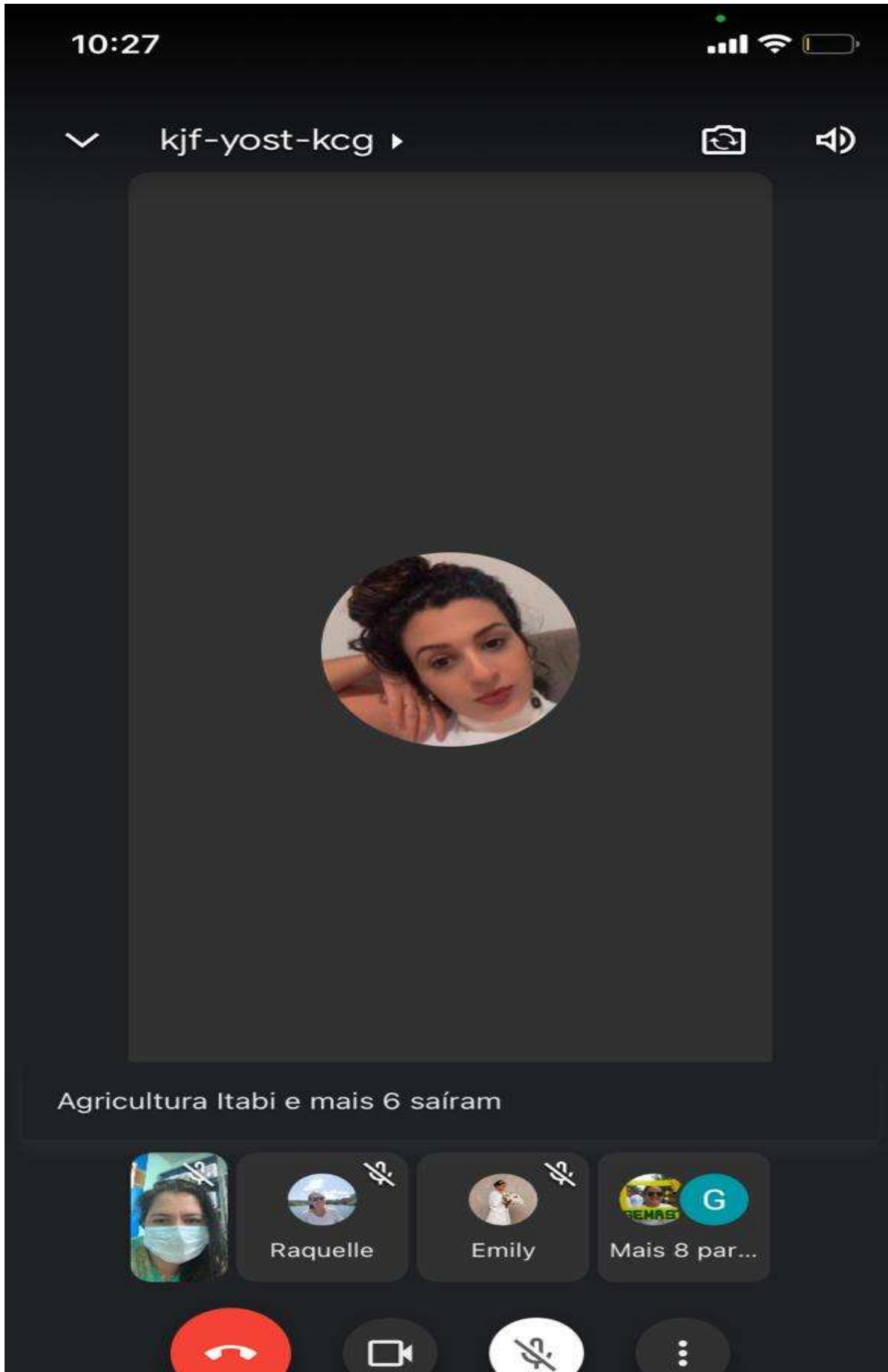



SECRETARIA MUNICIPAL
DE ASSISTÊNCIA
SOCIAL, CIDADANIA E
TRABALHO

PREFEITURA MUNICIPAL DE CEDRO DE SÃO JOÃO – SERGIPE
SECRETARIA MUNICIPAL DE ASSISTÊNCIA SOCIAL, CIDADANIA E TRABALHO – SMASCT

Praça Getúlio Vargas, nº 42 – Bairro Centro – Cedro de São João/SE. CEP: 49.930-000
CNPJ nº 14.834.745/0001-60/E-mail: ascedro@yahoo.com.br

09:46

▼ kjf-yost-kcg ▶



CRONOGRAMA - EDITAIS Nº 04 E 05/2021

EVENTO	DATA
Publicação do Edital	01/06/2021
Período de Inscrição	10/06/2021 a 29/06/2021
Período de regularização da documentação	30/06/2021 a 03/07/2021
Divulgação do Resultado Preliminar	05/07/21
Período para recurso contra o Resultado Preliminar	06/07/2021 a 10/07/2021
Divulgação do Resultado Definitivo	12/07/21



tatiana canuto está apresentando



tatiana



Raquelle



Mais 17 pa...



SECRETARIA MUNICIPAL
DE ASSISTÊNCIA
SOCIAL, CIDADANIA E
TRABALHO

PREFEITURA MUNICIPAL DE CEDRO DE SÃO JOÃO – SERGIPE
SECRETARIA MUNICIPAL DE ASSISTÊNCIA SOCIAL, CIDADANIA E TRABALHO – SMASCT

Praça Getúlio Vargas, nº 42 – Bairro Centro – Cedro de São João/SE. CEP: 49.930-000
CNPJ nº 14.834.745/0001-60/E-mail: ascedro@yahoo.com.br

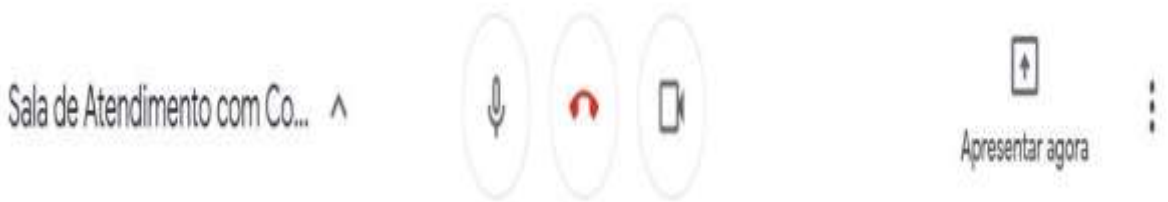
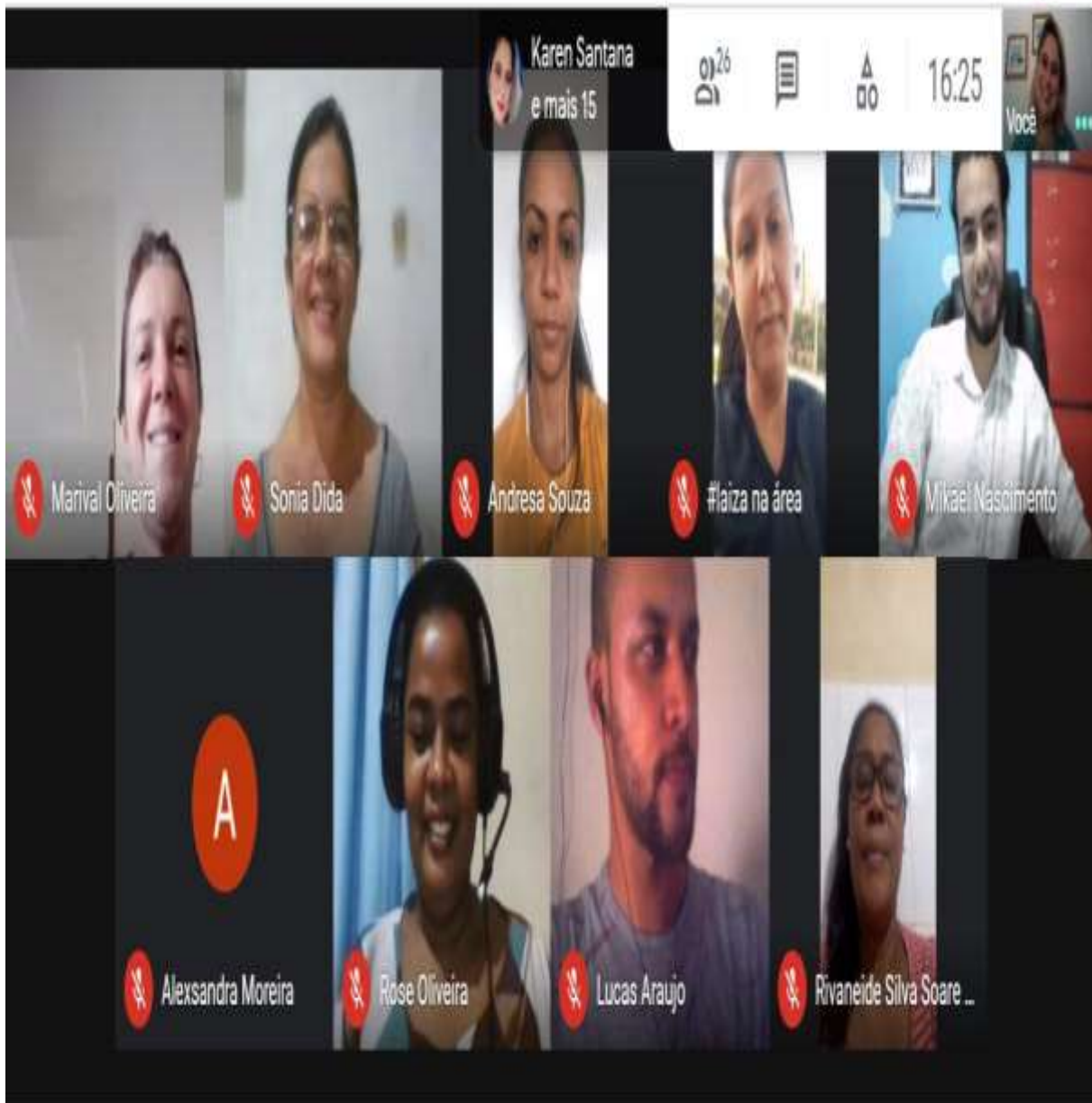



SECRETARIA MUNICIPAL
DE ASSISTÊNCIA
SOCIAL, CIDADANIA E
TRABALHO

PREFEITURA MUNICIPAL DE CEDRO DE SÃO JOÃO – SERGIPE
SECRETARIA MUNICIPAL DE ASSISTÊNCIA SOCIAL, CIDADANIA E TRABALHO – SMASCT

Praça Getúlio Vargas, nº 42 – Bairro Centro – Cedro de São João/SE. CEP: 49.930-000
CNPJ nº 14.834.745/0001-60/E-mail: ascedro@yahoo.com.br





SECRETARIA MUNICIPAL
DE ASSISTÊNCIA
SOCIAL, CIDADANIA E
TRABALHO

PREFEITURA MUNICIPAL DE CEDRO DE SÃO JOÃO – SERGIPE
SECRETARIA MUNICIPAL DE ASSISTÊNCIA SOCIAL, CIDADANIA E TRABALHO – SMASCT

Praça Getúlio Vargas, nº 42 – Bairro Centro – Cedro de São João/SE. CEP: 49.930-000
CNPJ nº 14.834.745/0001-60/E-mail: ascedro@yahoo.com.br

09:30

kjf-yost-kcg ▶

É um programa que atua por meio do incentivo à Agricultura Familiar através da inclusão social e econômica dos agricultores e entidades, bem como através da garantia do acesso à alimentação adequada pelas populações em maior **vulnerabilidade socioeconômica**!

SECRETARIA MUNICIPAL DE ASSISTÊNCIA SOCIAL, CIDADANIA E TRABALHO

tatiana canuto está apresentando

Mais 16 pa...



SECRETARIA MUNICIPAL
DE ASSISTÊNCIA
SOCIAL, CIDADANIA E
TRABALHO

PREFEITURA MUNICIPAL DE CEDRO DE SÃO JOÃO – SERGIPE
SECRETARIA MUNICIPAL DE ASSISTÊNCIA SOCIAL, CIDADANIA E TRABALHO – SMASCT

Praça Getúlio Vargas, nº 42 – Bairro Centro – Cedro de São João/SE. CEP: 49.930-000
CNPJ nº 14.834.745/0001-60/E-mail: ascedro@yahoo.com.br

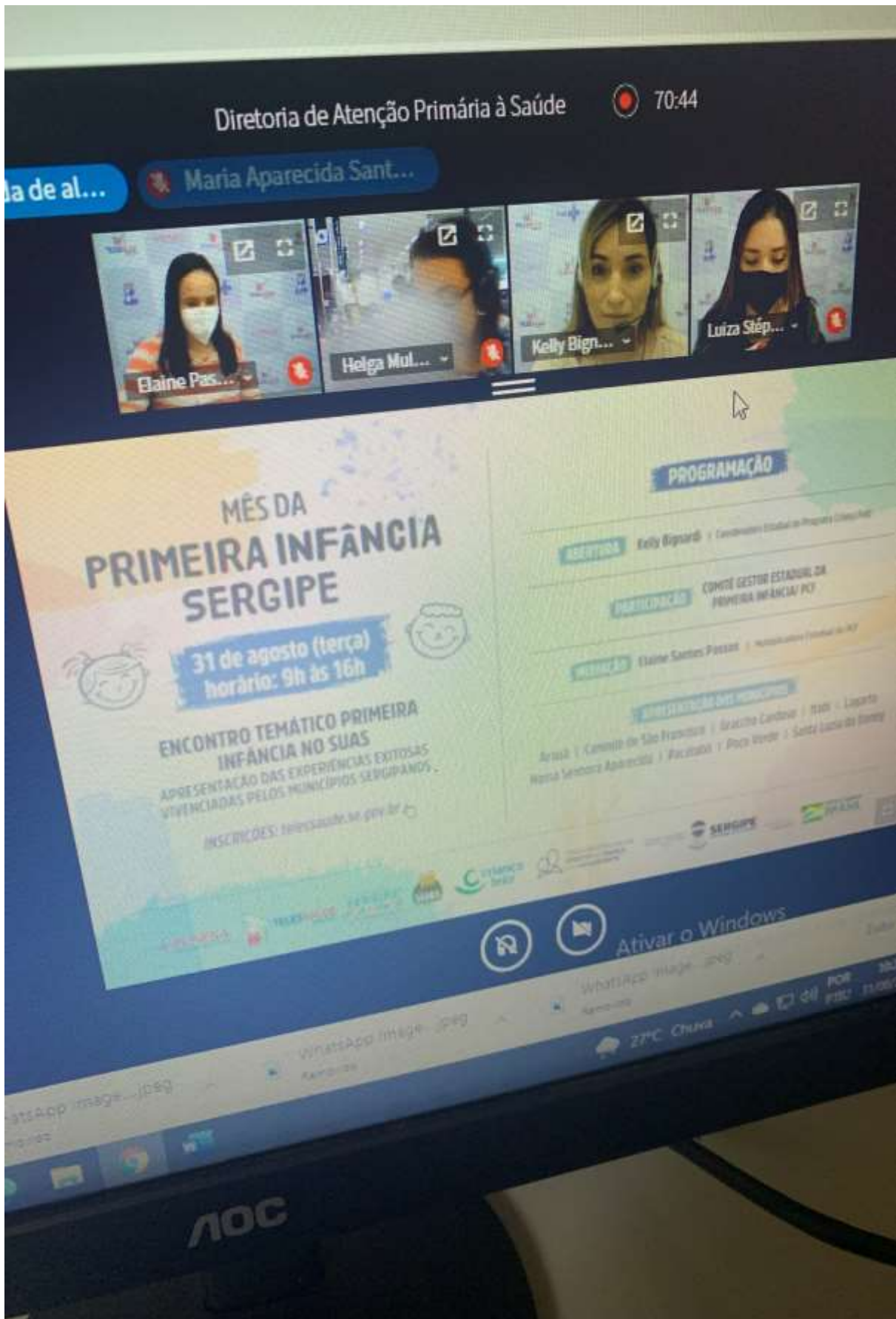



SECRETARIA MUNICIPAL
DE ASSISTÊNCIA
SOCIAL, CIDADANIA E
TRABALHO

PREFEITURA MUNICIPAL DE CEDRO DE SÃO JOÃO – SERGIPE
SECRETARIA MUNICIPAL DE ASSISTÊNCIA SOCIAL, CIDADANIA E TRABALHO – SMASCT

Praça Getúlio Vargas, nº 42 – Bairro Centro – Cedro de São João/SE. CEP: 49.930-000
CNPJ nº 14.834.745/0001-60/E-mail: ascedro@yahoo.com.br

MÊS DA PRIMEIRA INFÂNCIA SERGIPE



PROGRAMAÇÃO

31 de agosto | 9h às 16h



ENCONTRO TEMÁTICO PRIMEIRA INFÂNCIA NO SUAS
APRESENTAÇÃO DAS EXPERIÊNCIAS EXITOSAS VIVENCIADAS PELOS MUNICÍPIOS SERGIPANOS

INSCRIÇÕES: telessaude.se.gov.br

ABERTURA

Kelly Bignardi
Coordenadora Estadual do
Programa Criança Feliz

PARTICIPAÇÃO

**COMITÊ GESTOR ESTADUAL DA
PRIMEIRA INFÂNCIA/ PCF**

MEDIAÇÃO

Elaine Santos Passos | Multiplicadora Estadual do PCF

APRESENTAÇÃO DOS MUNICÍPIOS

Araúá | Canindé de São Francisco | Graccho Cardoso | Itabi | Lagarto
Nossa Senhora Aparecida | Pacatuba | Poço Verde | Santa Luzia do Itanhý



**TELESSAÚDE
SERGIPE**

**PROGRAMA
SERGIPE
PELA INFÂNCIA**
PACTO ESTRATÉGICO PELA INFÂNCIA



**criança
feliz**



**CONSELHO ESTADUAL DOS
DIREITOS DA CRIANÇA
E DO ADOLESCENTE**

SECRETARIA DE ESTADO DA
INCLUSÃO E ASSISTÊNCIA
SOCIAL



**SERGIPE
GOVERNO DO ESTADO**

MINISTÉRIO DA
CIDADANIA

**PÁTRIA AMADA
BRASIL**
GOVERNO FEDERAL



SECRETARIA MUNICIPAL
DE ASSISTÊNCIA
SOCIAL, CIDADANIA E
TRABALHO

PREFEITURA MUNICIPAL DE CEDRO DE SÃO JOÃO – SERGIPE
SECRETARIA MUNICIPAL DE ASSISTÊNCIA SOCIAL, CIDADANIA E TRABALHO – SMASCT

Praça Getúlio Vargas, nº 42 – Bairro Centro – Cedro de São João/SE. CEP: 49.930-000
CNPJ nº 14.834.745/0001-60/E-mail: ascedro@yahoo.com.br

10:01

meet.mpse.mp.br/5REUNIAC

5 REUNIAOM... REC

meet
Ministério Público de Sergipe

Kattalina Rocha Melo (eu)

Evelin Vanessa

GD
Gerlaine de Jesus

Talita

MC
Mariana CAOpIA

AO
Anderson Oliveira

23



SECRETARIA MUNICIPAL
DE ASSISTÊNCIA
SOCIAL, CIDADANIA E
TRABALHO

PREFEITURA MUNICIPAL DE CEDRO DE SÃO JOÃO – SERGIPE
SECRETARIA MUNICIPAL DE ASSISTÊNCIA SOCIAL, CIDADANIA E TRABALHO – SMASCT

Praça Getúlio Vargas, nº 42 – Bairro Centro – Cedro de São João/SE. CEP: 49.930-000
CNPJ nº 14.834.745/0001-60/E-mail: ascedro@yahoo.com.br

Combate ao Abuso
e Exploração
Sexual de Crianças
e Adolescentes

CAMPANHA ESTADUAL

18 DE MAIO/2021

Prevenção, Identificação e Proteção
de crianças e adolescentes acerca da
Exploração e Abuso Sexual.

06 de maio

OFICINA DE APOIO TÉCNICO PARA
CAMPANHA DO 18 DE MAIO

Público alvo: Coordenadores/as dos CRAS

Grande Aracaju, Sul Sergipano e
Baixo São Francisco

 14h às 17h

 <https://meet.google.com/aof-yyxu-xgj>



FAÇA BONITO

PROTEJA NOSSAS CRIANÇAS E ADOLESCENTES.



SECRETARIA MUNICIPAL
DE ASSISTÊNCIA
SOCIAL, CIDADANIA E
TRABALHO

PREFEITURA MUNICIPAL DE CEDRO DE SÃO JOÃO – SERGIPE
SECRETARIA MUNICIPAL DE ASSISTÊNCIA SOCIAL, CIDADANIA E TRABALHO – SMASCT

Praça Getúlio Vargas, nº 42 – Bairro Centro – Cedro de São João/SE. CEP: 49.930-000
CNPJ nº 14.834.745/0001-60/E-mail: ascedro@yahoo.com.br

Rose Oliveira está apresentando

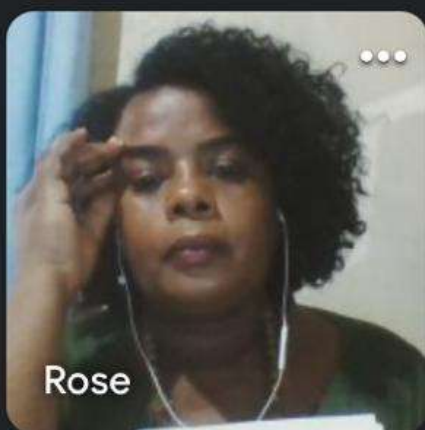



SECRETARIA MUNICIPAL
DE ASSISTÊNCIA
SOCIAL, CIDADANIA E
TRABALHO

PREFEITURA MUNICIPAL DE CEDRO DE SÃO JOÃO – SERGIPE
SECRETARIA MUNICIPAL DE ASSISTÊNCIA SOCIAL, CIDADANIA E TRABALHO – SMASCT

Praça Getúlio Vargas, nº 42 – Bairro Centro – Cedro de São João/SE. CEP: 49.930-000
CNPJ nº 14.834.745/0001-60/E-mail: ascedro@yahoo.com.br

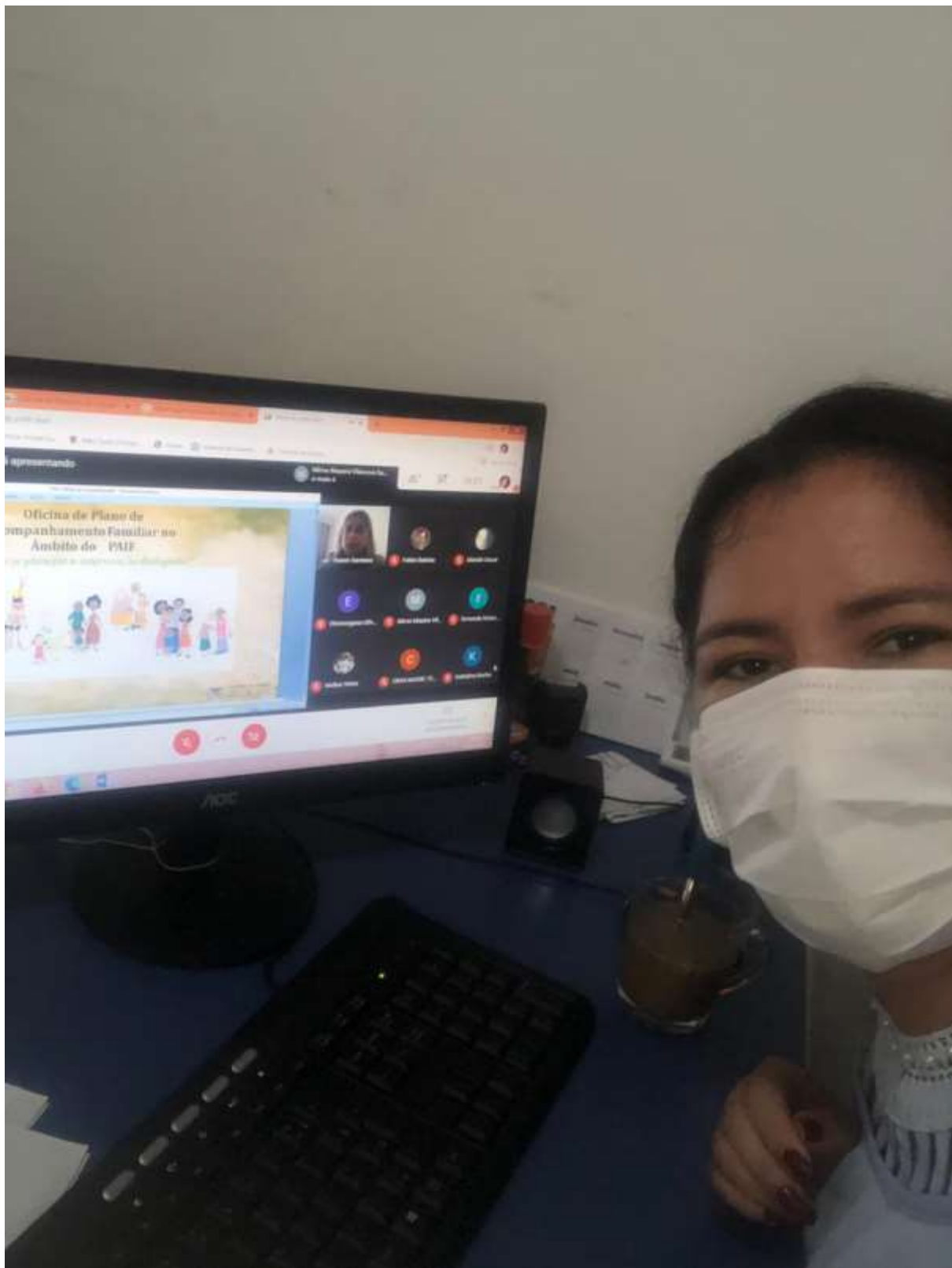



SECRETARIA MUNICIPAL
DE ASSISTÊNCIA
SOCIAL, CIDADANIA E
TRABALHO

PREFEITURA MUNICIPAL DE CEDRO DE SÃO JOÃO – SERGIPE
SECRETARIA MUNICIPAL DE ASSISTÊNCIA SOCIAL, CIDADANIA E TRABALHO – SMASCT

Praça Getúlio Vargas, nº 42 – Bairro Centro – Cedro de São João/SE. CEP: 49.930-000
CNPJ nº 14.834.745/0001-60/E-mail: ascedro@yahoo.com.br

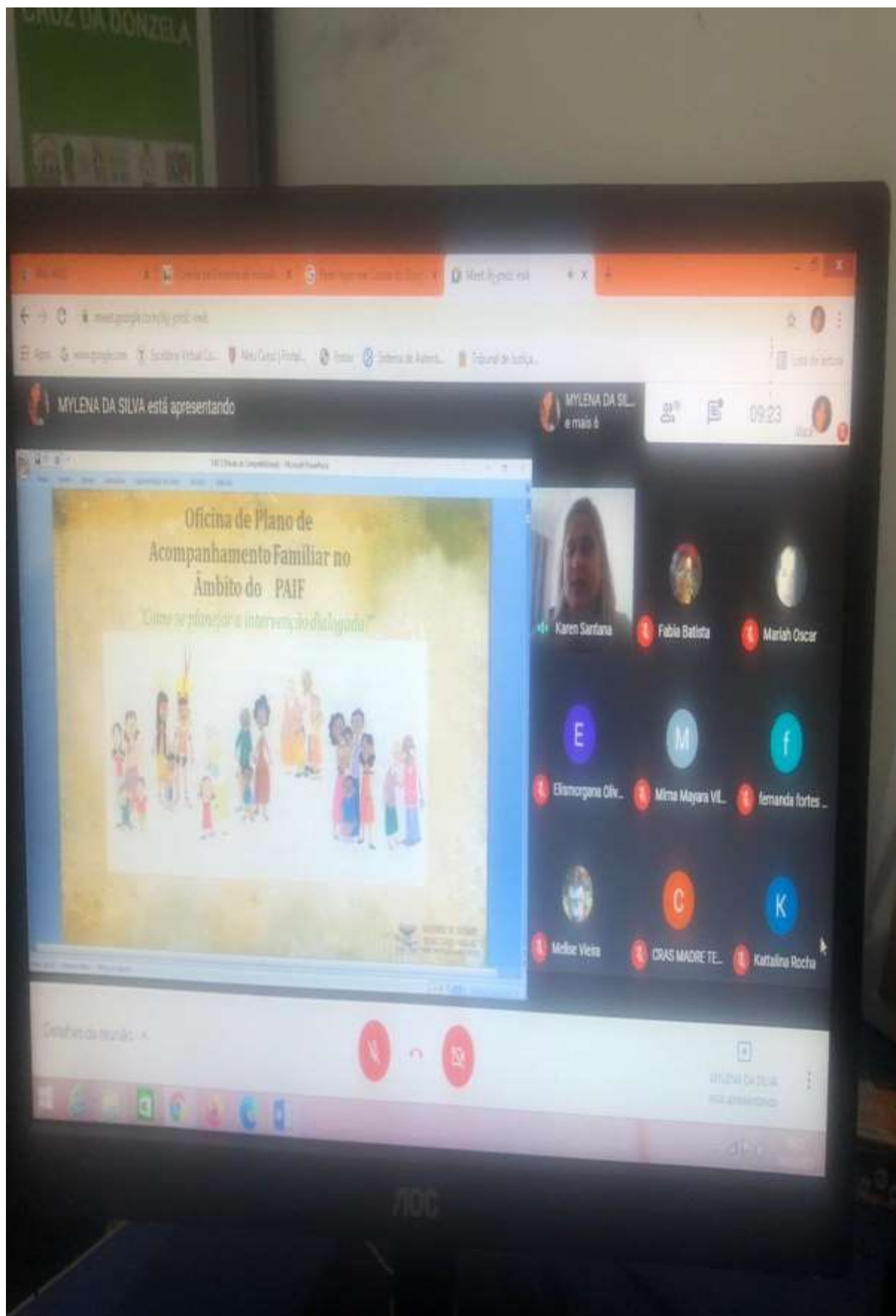



SECRETARIA MUNICIPAL
DE ASSISTÊNCIA
SOCIAL, CIDADANIA E
TRABALHO

PREFEITURA MUNICIPAL DE CEDRO DE SÃO JOÃO – SERGIPE
SECRETARIA MUNICIPAL DE ASSISTÊNCIA SOCIAL, CIDADANIA E TRABALHO – SMASCT

Praça Getúlio Vargas, nº 42 – Bairro Centro – Cedro de São João/SE. CEP: 49.930-000
CNPJ nº 14.834.745/0001-60/E-mail: ascedro@yahoo.com.br

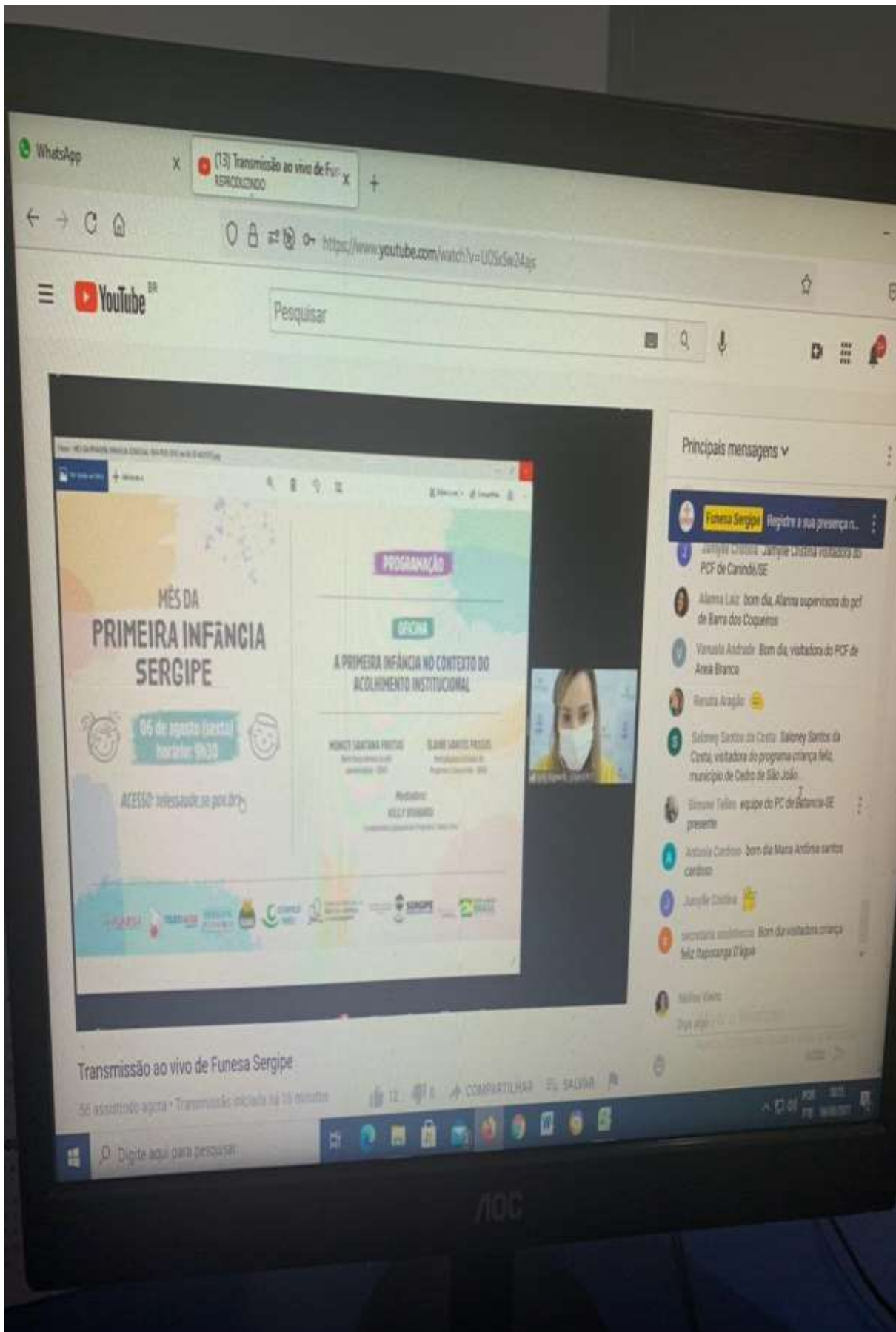



SECRETARIA MUNICIPAL
DE ASSISTÊNCIA
SOCIAL, CIDADANIA E
TRABALHO

PREFEITURA MUNICIPAL DE CEDRO DE SÃO JOÃO – SERGIPE
SECRETARIA MUNICIPAL DE ASSISTÊNCIA SOCIAL, CIDADANIA E TRABALHO – SMASCT

Praça Getúlio Vargas, nº 42 – Bairro Centro – Cedro de São João/SE. CEP: 49.930-000
CNPJ nº 14.834.745/0001-60/E-mail: ascedro@yahoo.com.br

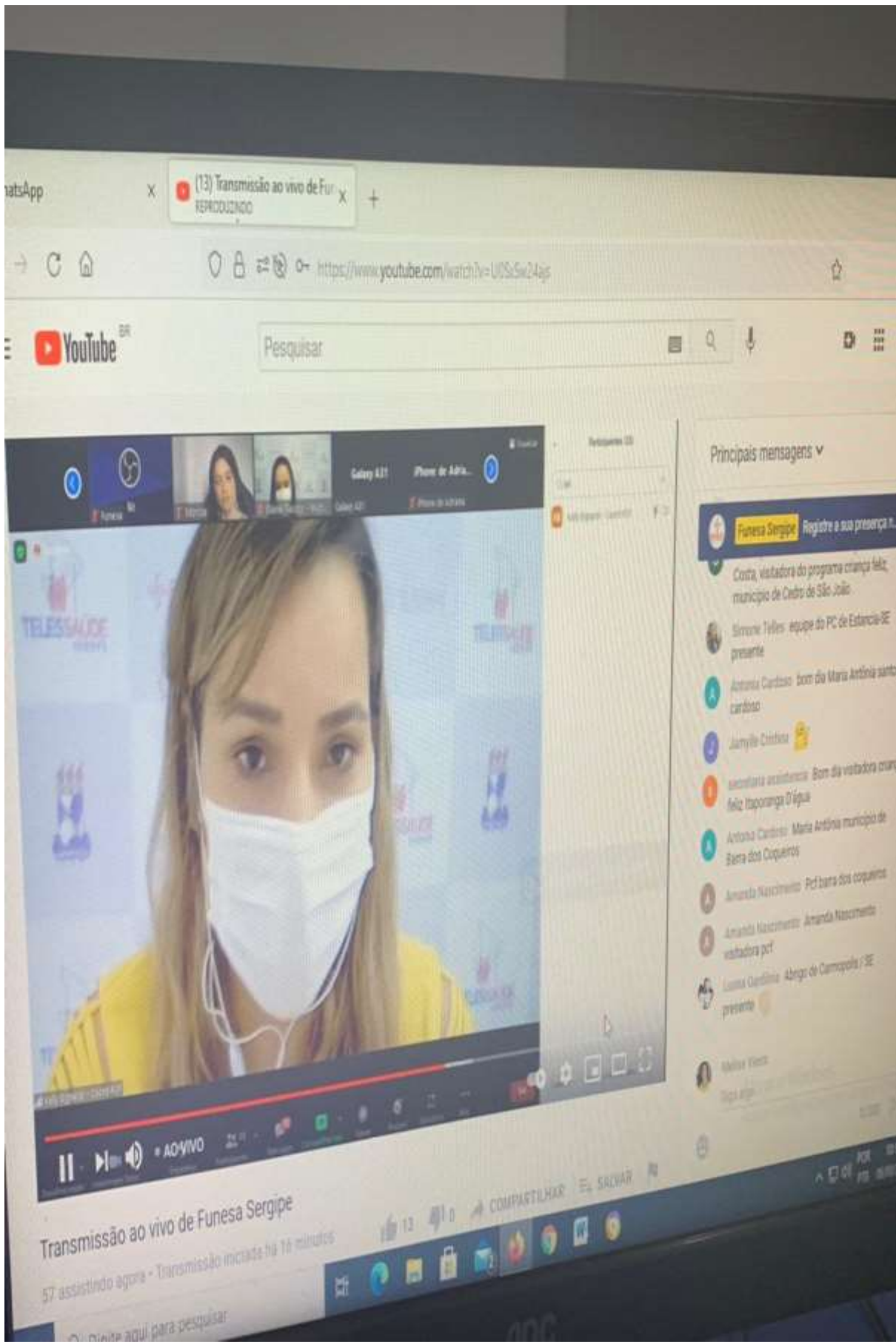



SECRETARIA MUNICIPAL
DE ASSISTÊNCIA
SOCIAL, CIDADANIA E
TRABALHO

PREFEITURA MUNICIPAL DE CEDRO DE SÃO JOÃO – SERGIPE
SECRETARIA MUNICIPAL DE ASSISTÊNCIA SOCIAL, CIDADANIA E TRABALHO – SMASCT

Praça Getúlio Vargas, nº 42 – Bairro Centro – Cedro de São João/SE. CEP: 49.930-000
CNPJ nº 14.834.745/0001-60/E-mail: ascedro@yahoo.com.br





SECRETARIA MUNICIPAL
DE ASSISTÊNCIA
SOCIAL, CIDADANIA E
TRABALHO

PREFEITURA MUNICIPAL DE CEDRO DE SÃO JOÃO – SERGIPE
SECRETARIA MUNICIPAL DE ASSISTÊNCIA SOCIAL, CIDADANIA E TRABALHO – SMASCT

Praça Getúlio Vargas, nº 42 – Bairro Centro – Cedro de São João/SE. CEP: 49.930-000
CNPJ nº 14.834.745/0001-60/E-mail: ascedro@yahoo.com.br





SECRETARIA MUNICIPAL
DE ASSISTÊNCIA
SOCIAL, CIDADANIA E
TRABALHO

PREFEITURA MUNICIPAL DE CEDRO DE SÃO JOÃO – SERGIPE
SECRETARIA MUNICIPAL DE ASSISTÊNCIA SOCIAL, CIDADANIA E TRABALHO – SMASCT

Praça Getúlio Vargas, nº 42 – Bairro Centro – Cedro de São João/SE. CEP: 49.930-000
CNPJ nº 14.834.745/0001-60/E-mail: ascedro@yahoo.com.br





SECRETARIA MUNICIPAL
DE ASSISTÊNCIA
SOCIAL, CIDADANIA E
TRABALHO

PREFEITURA MUNICIPAL DE CEDRO DE SÃO JOÃO – SERGIPE
SECRETARIA MUNICIPAL DE ASSISTÊNCIA SOCIAL, CIDADANIA E TRABALHO – SMASCT

Praça Getúlio Vargas, nº 42 – Bairro Centro – Cedro de São João/SE. CEP: 49.930-000
CNPJ nº 14.834.745/0001-60/E-mail: ascedro@yahoo.com.br





SECRETARIA MUNICIPAL
DE ASSISTÊNCIA
SOCIAL, CIDADANIA E
TRABALHO

PREFEITURA MUNICIPAL DE CEDRO DE SÃO JOÃO – SERGIPE
SECRETARIA MUNICIPAL DE ASSISTÊNCIA SOCIAL, CIDADANIA E TRABALHO – SMASCT

Praça Getúlio Vargas, nº 42 – Bairro Centro – Cedro de São João/SE. CEP: 49.930-000
CNPJ nº 14.834.745/0001-60/E-mail: ascedro@yahoo.com.br

COMEMORAÇÃO REFERENTE AO DIA DAS MÃES





SECRETARIA MUNICIPAL
DE ASSISTÊNCIA
SOCIAL, CIDADANIA E
TRABALHO

PREFEITURA MUNICIPAL DE CEDRO DE SÃO JOÃO – SERGIPE
SECRETARIA MUNICIPAL DE ASSISTÊNCIA SOCIAL, CIDADANIA E TRABALHO – SMASCT

Praça Getúlio Vargas, nº 42 – Bairro Centro – Cedro de São João/SE. CEP: 49.930-000
CNPJ nº 14.834.745/0001-60/E-mail: ascedro@yahoo.com.br





SECRETARIA MUNICIPAL
DE ASSISTÊNCIA
SOCIAL, CIDADANIA E
TRABALHO

PREFEITURA MUNICIPAL DE CEDRO DE SÃO JOÃO – SERGIPE
SECRETARIA MUNICIPAL DE ASSISTÊNCIA SOCIAL, CIDADANIA E TRABALHO – SMASCT

Praça Getúlio Vargas, nº 42 – Bairro Centro – Cedro de São João/SE. CEP: 49.930-000
CNPJ nº 14.834.745/0001-60/E-mail: ascedro@yahoo.com.br





SECRETARIA MUNICIPAL
DE ASSISTÊNCIA
SOCIAL, CIDADANIA E
TRABALHO

PREFEITURA MUNICIPAL DE CEDRO DE SÃO JOÃO – SERGIPE
SECRETARIA MUNICIPAL DE ASSISTÊNCIA SOCIAL, CIDADANIA E TRABALHO – SMASCT

Praça Getúlio Vargas, nº 42 – Bairro Centro – Cedro de São João/SE. CEP: 49.930-000
CNPJ nº 14.834.745/0001-60/E-mail: ascedro@yahoo.com.br

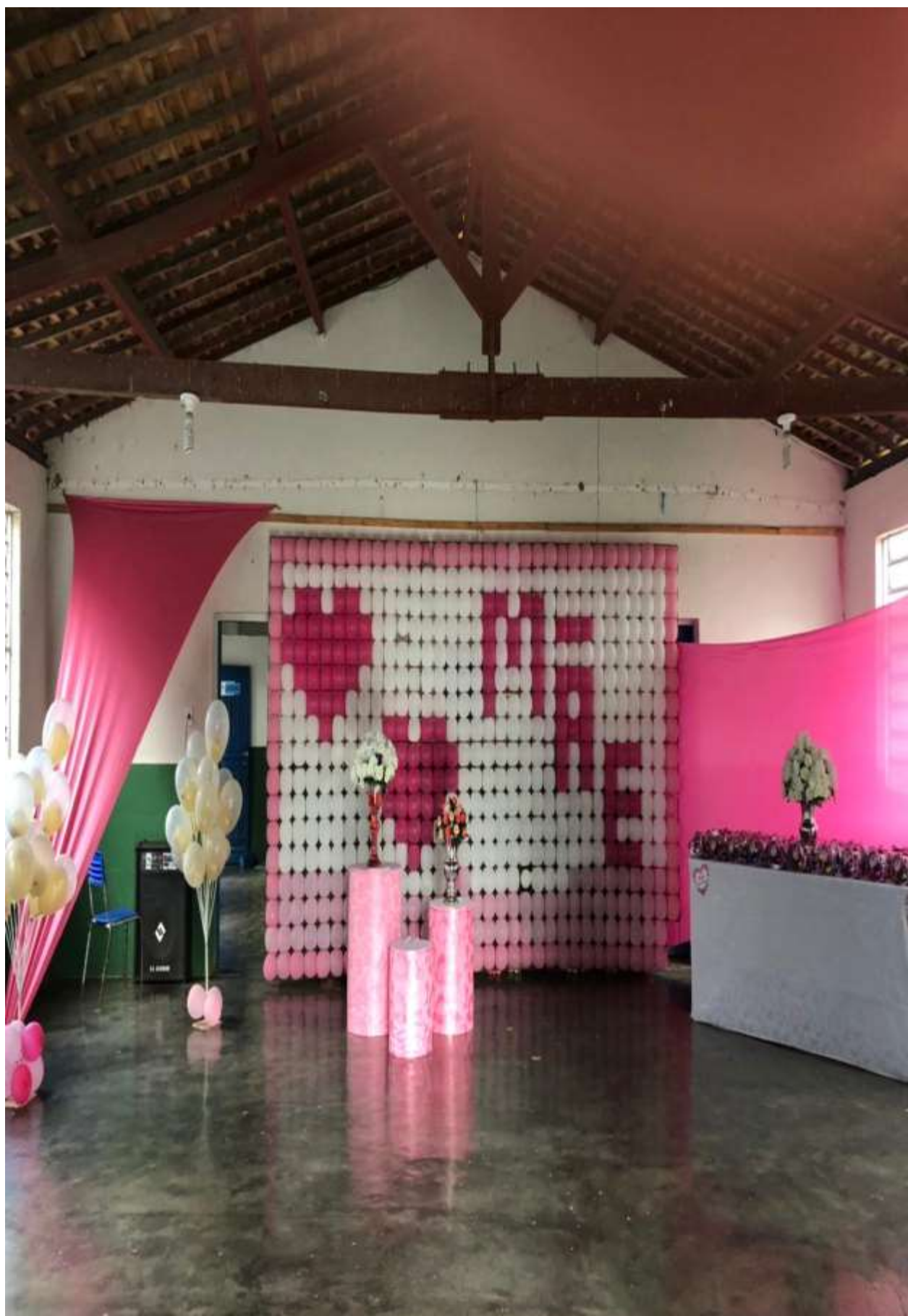



SECRETARIA MUNICIPAL
DE ASSISTÊNCIA
SOCIAL, CIDADANIA E
TRABALHO

PREFEITURA MUNICIPAL DE CEDRO DE SÃO JOÃO – SERGIPE
SECRETARIA MUNICIPAL DE ASSISTÊNCIA SOCIAL, CIDADANIA E TRABALHO – SMASCT

Praça Getúlio Vargas, nº 42 – Bairro Centro – Cedro de São João/SE. CEP: 49.930-000
CNPJ nº 14.834.745/0001-60/E-mail: ascedro@yahoo.com.br





SECRETARIA MUNICIPAL
DE ASSISTÊNCIA
SOCIAL, CIDADANIA E
TRABALHO

PREFEITURA MUNICIPAL DE CEDRO DE SÃO JOÃO – SERGIPE
SECRETARIA MUNICIPAL DE ASSISTÊNCIA SOCIAL, CIDADANIA E TRABALHO – SMASCT

Praça Getúlio Vargas, nº 42 – Bairro Centro – Cedro de São João/SE. CEP: 49.930-000
CNPJ nº 14.834.745/0001-60/E-mail: ascedro@yahoo.com.br





SECRETARIA MUNICIPAL
DE ASSISTÊNCIA
SOCIAL, CIDADANIA E
TRABALHO

PREFEITURA MUNICIPAL DE CEDRO DE SÃO JOÃO – SERGIPE
SECRETARIA MUNICIPAL DE ASSISTÊNCIA SOCIAL, CIDADANIA E TRABALHO – SMASCT

Praça Getúlio Vargas, nº 42 – Bairro Centro – Cedro de São João/SE. CEP: 49.930-000
CNPJ nº 14.834.745/0001-60/E-mail: ascedro@yahoo.com.br





SECRETARIA MUNICIPAL
DE ASSISTÊNCIA
SOCIAL, CIDADANIA E
TRABALHO

PREFEITURA MUNICIPAL DE CEDRO DE SÃO JOÃO – SERGIPE
SECRETARIA MUNICIPAL DE ASSISTÊNCIA SOCIAL, CIDADANIA E TRABALHO – SMASCT

Praça Getúlio Vargas, nº 42 – Bairro Centro – Cedro de São João/SE. CEP: 49.930-000
CNPJ nº 14.834.745/0001-60/E-mail: ascedro@yahoo.com.br

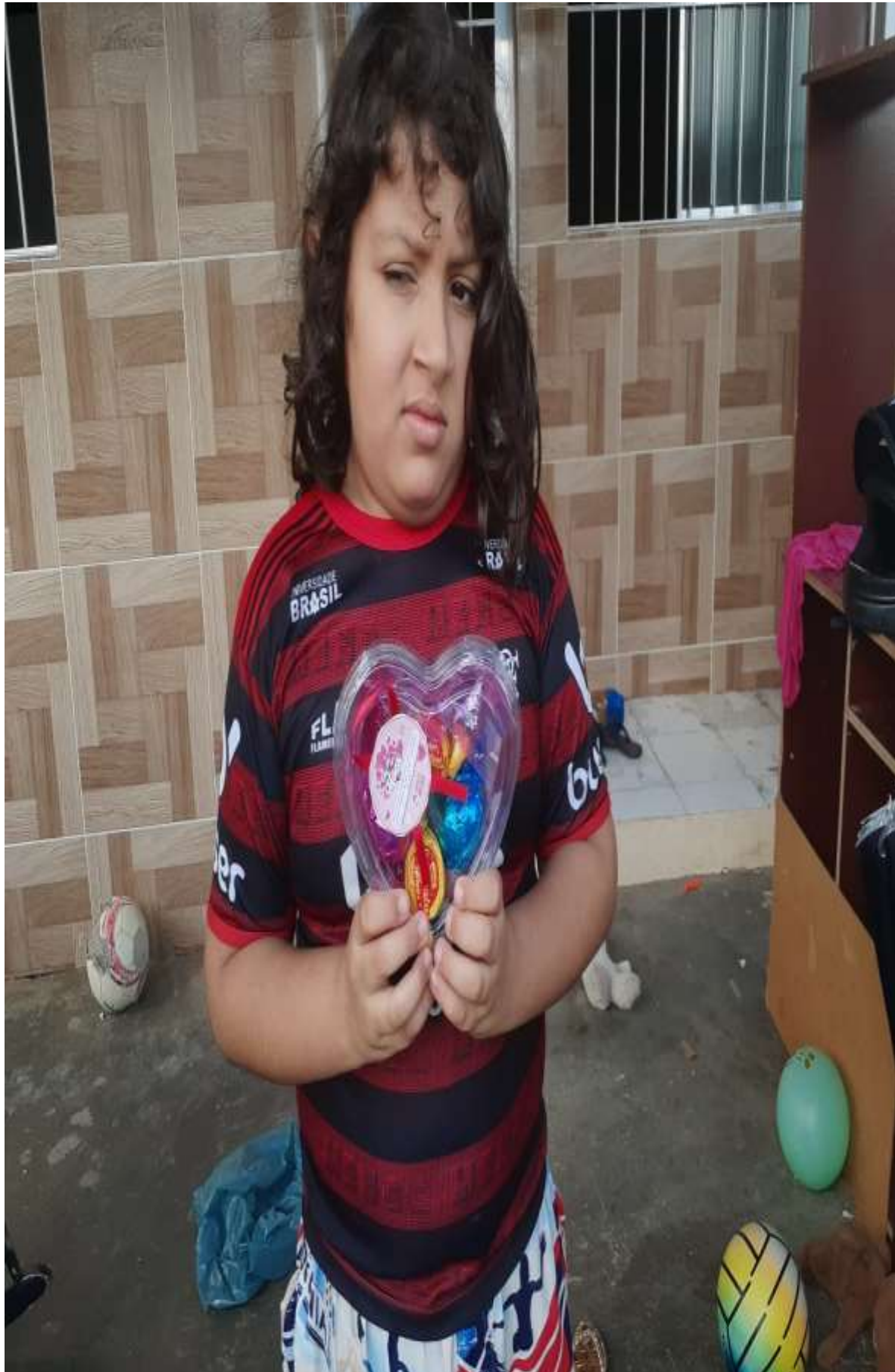



SECRETARIA MUNICIPAL
DE ASSISTÊNCIA
SOCIAL, CIDADANIA E
TRABALHO

PREFEITURA MUNICIPAL DE CEDRO DE SÃO JOÃO – SERGIPE
SECRETARIA MUNICIPAL DE ASSISTÊNCIA SOCIAL, CIDADANIA E TRABALHO – SMASCT

Praça Getúlio Vargas, nº 42 – Bairro Centro – Cedro de São João/SE. CEP: 49.930-000
CNPJ nº 14.834.745/0001-60/E-mail: ascedro@yahoo.com.br





SECRETARIA MUNICIPAL
DE ASSISTÊNCIA
SOCIAL, CIDADANIA E
TRABALHO

PREFEITURA MUNICIPAL DE CEDRO DE SÃO JOÃO – SERGIPE
SECRETARIA MUNICIPAL DE ASSISTÊNCIA SOCIAL, CIDADANIA E TRABALHO – SMASCT

Praça Getúlio Vargas, nº 42 – Bairro Centro – Cedro de São João/SE. CEP: 49.930-000
CNPJ nº 14.834.745/0001-60/E-mail: ascedro@yahoo.com.br





SECRETARIA MUNICIPAL
DE ASSISTÊNCIA
SOCIAL, CIDADANIA E
TRABALHO

PREFEITURA MUNICIPAL DE CEDRO DE SÃO JOÃO – SERGIPE
SECRETARIA MUNICIPAL DE ASSISTÊNCIA SOCIAL, CIDADANIA E TRABALHO – SMASCT

Praça Getúlio Vargas, nº 42 – Bairro Centro – Cedro de São João/SE. CEP: 49.930-000
CNPJ nº 14.834.745/0001-60/E-mail: ascedro@yahoo.com.br

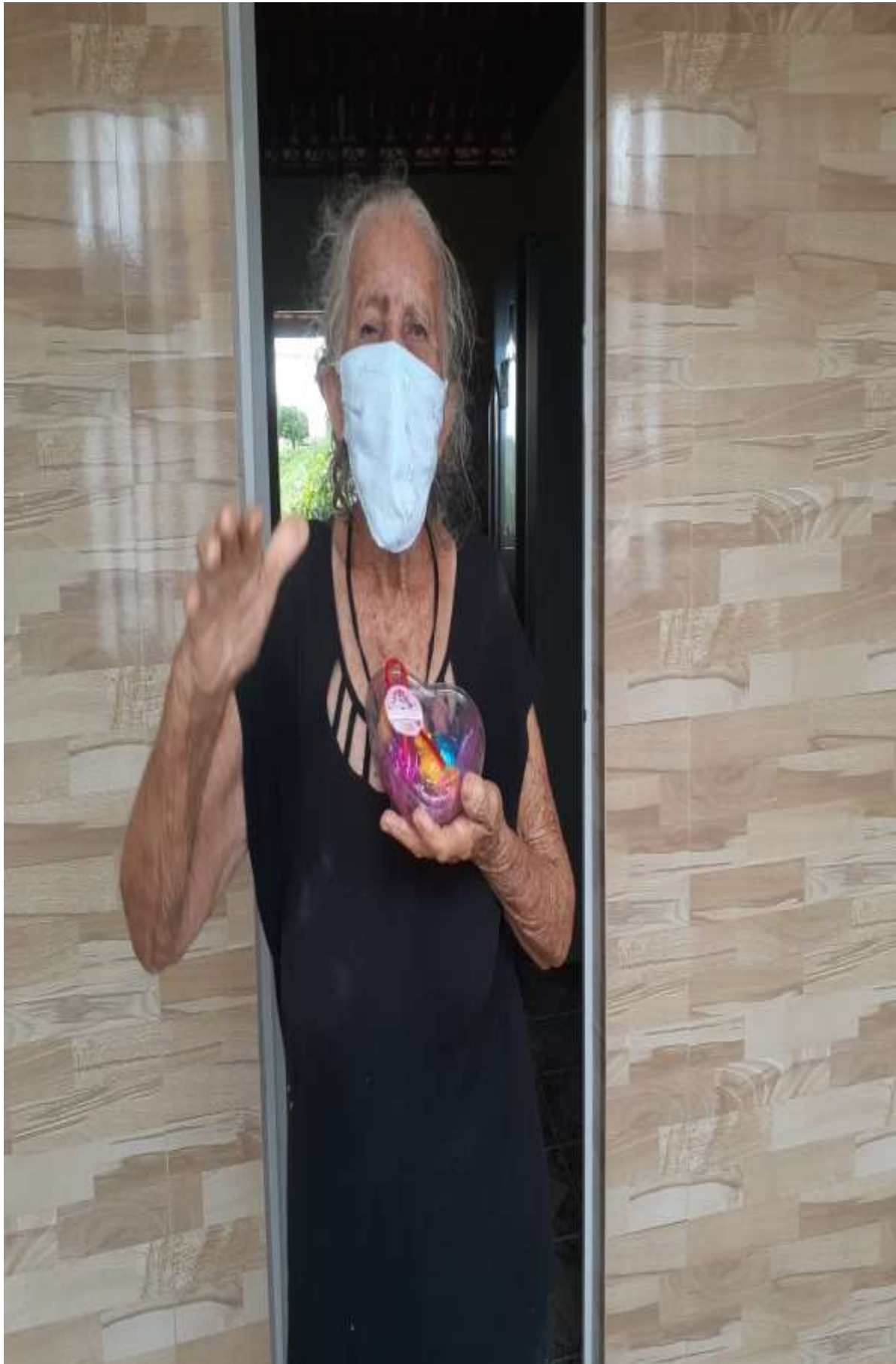



SECRETARIA MUNICIPAL
DE ASSISTÊNCIA
SOCIAL, CIDADANIA E
TRABALHO

PREFEITURA MUNICIPAL DE CEDRO DE SÃO JOÃO – SERGIPE
SECRETARIA MUNICIPAL DE ASSISTÊNCIA SOCIAL, CIDADANIA E TRABALHO – SMASCT

Praça Getúlio Vargas, nº 42 – Bairro Centro – Cedro de São João/SE. CEP: 49.930-000
CNPJ nº 14.834.745/0001-60/E-mail: ascedro@yahoo.com.br





SECRETARIA MUNICIPAL
DE ASSISTÊNCIA
SOCIAL, CIDADANIA E
TRABALHO

PREFEITURA MUNICIPAL DE CEDRO DE SÃO JOÃO – SERGIPE
SECRETARIA MUNICIPAL DE ASSISTÊNCIA SOCIAL, CIDADANIA E TRABALHO – SMASCT

Praça Getúlio Vargas, nº 42 – Bairro Centro – Cedro de São João/SE. CEP: 49.930-000
CNPJ nº 14.834.745/0001-60/E-mail: ascedo@yahoo.com.br





SECRETARIA MUNICIPAL
DE ASSISTÊNCIA
SOCIAL, CIDADANIA E
TRABALHO

PREFEITURA MUNICIPAL DE CEDRO DE SÃO JOÃO – SERGIPE
SECRETARIA MUNICIPAL DE ASSISTÊNCIA SOCIAL, CIDADANIA E TRABALHO – SMASCT

Praça Getúlio Vargas, nº 42 – Bairro Centro – Cedro de São João/SE. CEP: 49.930-000
CNPJ nº 14.834.745/0001-60/E-mail: ascedro@yahoo.com.br





SECRETARIA MUNICIPAL
DE ASSISTÊNCIA
SOCIAL, CIDADANIA E
TRABALHO

PREFEITURA MUNICIPAL DE CEDRO DE SÃO JOÃO – SERGIPE
SECRETARIA MUNICIPAL DE ASSISTÊNCIA SOCIAL, CIDADANIA E TRABALHO – SMASCT

Praça Getúlio Vargas, nº 42 – Bairro Centro – Cedro de São João/SE. CEP: 49.930-000
CNPJ nº 14.834.745/0001-60/E-mail: ascedro@yahoo.com.br

ENTREGA DAS ATIVIDADES DO SCFV





SECRETARIA MUNICIPAL
DE ASSISTÊNCIA
SOCIAL, CIDADANIA E
TRABALHO

PREFEITURA MUNICIPAL DE CEDRO DE SÃO JOÃO – SERGIPE
SECRETARIA MUNICIPAL DE ASSISTÊNCIA SOCIAL, CIDADANIA E TRABALHO – SMASCT

Praça Getúlio Vargas, nº 42 – Bairro Centro – Cedro de São João/SE. CEP: 49.930-000
CNPJ nº 14.834.745/0001-60/E-mail: ascedro@yahoo.com.br





SECRETARIA MUNICIPAL
DE ASSISTÊNCIA
SOCIAL, CIDADANIA E
TRABALHO

PREFEITURA MUNICIPAL DE CEDRO DE SÃO JOÃO – SERGIPE
SECRETARIA MUNICIPAL DE ASSISTÊNCIA SOCIAL, CIDADANIA E TRABALHO – SMASCT

Praça Getúlio Vargas, nº 42 – Bairro Centro – Cedro de São João/SE. CEP: 49.930-000
CNPJ nº 14.834.745/0001-60/E-mail: ascedro@yahoo.com.br

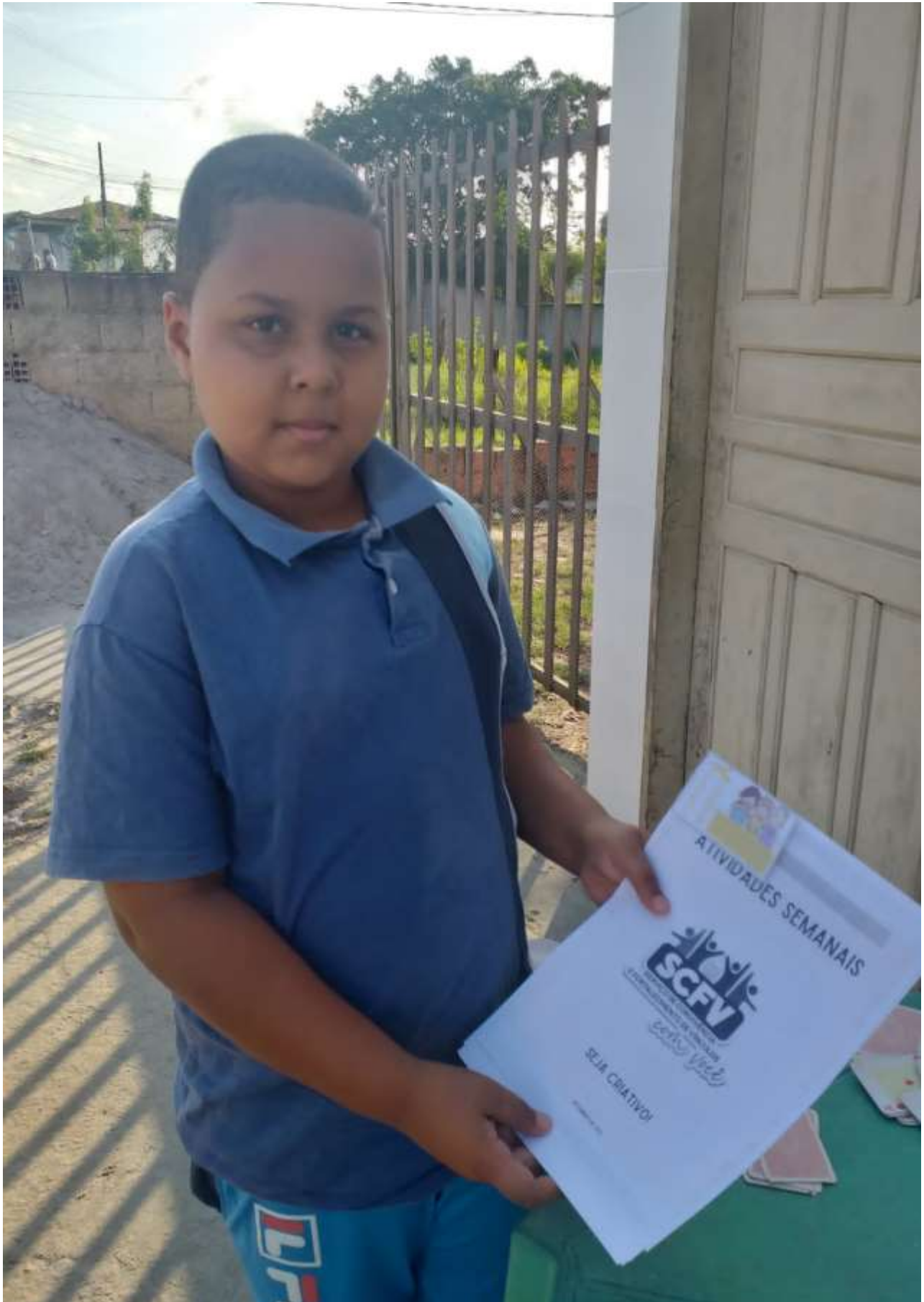



SECRETARIA MUNICIPAL
DE ASSISTÊNCIA
SOCIAL, CIDADANIA E
TRABALHO

PREFEITURA MUNICIPAL DE CEDRO DE SÃO JOÃO – SERGIPE
SECRETARIA MUNICIPAL DE ASSISTÊNCIA SOCIAL, CIDADANIA E TRABALHO – SMASCT

Praça Getúlio Vargas, nº 42 – Bairro Centro – Cedro de São João/SE. CEP: 49.930-000
CNPJ nº 14.834.745/0001-60/E-mail: ascedro@yahoo.com.br





SECRETARIA MUNICIPAL
DE ASSISTÊNCIA
SOCIAL, CIDADANIA E
TRABALHO

PREFEITURA MUNICIPAL DE CEDRO DE SÃO JOÃO – SERGIPE
SECRETARIA MUNICIPAL DE ASSISTÊNCIA SOCIAL, CIDADANIA E TRABALHO – SMASCT

Praça Getúlio Vargas, nº 42 – Bairro Centro – Cedro de São João/SE. CEP: 49.930-000
CNPJ nº 14.834.745/0001-60/E-mail: ascedro@yahoo.com.br

ENTREGA DAS ATIVIDADES DO PROGRAMA CRIANÇA FELIZ





SECRETARIA MUNICIPAL
DE ASSISTÊNCIA
SOCIAL, CIDADANIA E
TRABALHO

PREFEITURA MUNICIPAL DE CEDRO DE SÃO JOÃO – SERGIPE
SECRETARIA MUNICIPAL DE ASSISTÊNCIA SOCIAL, CIDADANIA E TRABALHO – SMASCT

Praça Getúlio Vargas, nº 42 – Bairro Centro – Cedro de São João/SE. CEP: 49.930-000
CNPJ nº 14.834.745/0001-60/E-mail: ascedro@yahoo.com.br





SECRETARIA MUNICIPAL
DE ASSISTÊNCIA
SOCIAL, CIDADANIA E
TRABALHO

PREFEITURA MUNICIPAL DE CEDRO DE SÃO JOÃO – SERGIPE
SECRETARIA MUNICIPAL DE ASSISTÊNCIA SOCIAL, CIDADANIA E TRABALHO – SMASCT

Praça Getúlio Vargas, nº 42 – Bairro Centro – Cedro de São João/SE. CEP: 49.930-000
CNPJ nº 14.834.745/0001-60/E-mail: ascedro@yahoo.com.br





SECRETARIA MUNICIPAL
DE ASSISTÊNCIA
SOCIAL, CIDADANIA E
TRABALHO

PREFEITURA MUNICIPAL DE CEDRO DE SÃO JOÃO – SERGIPE
SECRETARIA MUNICIPAL DE ASSISTÊNCIA SOCIAL, CIDADANIA E TRABALHO – SMASCT

Praça Getúlio Vargas, nº 42 – Bairro Centro – Cedro de São João/SE. CEP: 49.930-000
CNPJ nº 14.834.745/0001-60/E-mail: ascedro@yahoo.com.br





SECRETARIA MUNICIPAL
DE ASSISTÊNCIA
SOCIAL, CIDADANIA E
TRABALHO

PREFEITURA MUNICIPAL DE CEDRO DE SÃO JOÃO – SERGIPE
SECRETARIA MUNICIPAL DE ASSISTÊNCIA SOCIAL, CIDADANIA E TRABALHO – SMASCT

Praça Getúlio Vargas, nº 42 – Bairro Centro – Cedro de São João/SE. CEP: 49.930-000
CNPJ nº 14.834.745/0001-60/E-mail: ascedro@yahoo.com.br





SECRETARIA MUNICIPAL
DE ASSISTÊNCIA
SOCIAL, CIDADANIA E
TRABALHO

PREFEITURA MUNICIPAL DE CEDRO DE SÃO JOÃO – SERGIPE
SECRETARIA MUNICIPAL DE ASSISTÊNCIA SOCIAL, CIDADANIA E TRABALHO – SMASCT

Praça Getúlio Vargas, nº 42 – Bairro Centro – Cedro de São João/SE. CEP: 49.930-000
CNPJ nº 14.834.745/0001-60/E-mail: ascedro@yahoo.com.br

CAPACITAÇÃO COM TODA EQUIPE DA SMASCT COM O TEMA: A INTEGRAÇÃO INTERSETORIAL NA PROTEÇÃO SOCIAL ESPECIAL





SECRETARIA MUNICIPAL
DE ASSISTÊNCIA
SOCIAL, CIDADANIA E
TRABALHO

PREFEITURA MUNICIPAL DE CEDRO DE SÃO JOÃO – SERGIPE
SECRETARIA MUNICIPAL DE ASSISTÊNCIA SOCIAL, CIDADANIA E TRABALHO – SMASCT

Praça Getúlio Vargas, nº 42 – Bairro Centro – Cedro de São João/SE. CEP: 49.930-000
CNPJ nº 14.834.745/0001-60/E-mail: ascedro@yahoo.com.br





SECRETARIA MUNICIPAL
DE ASSISTÊNCIA
SOCIAL, CIDADANIA E
TRABALHO

PREFEITURA MUNICIPAL DE CEDRO DE SÃO JOÃO – SERGIPE
SECRETARIA MUNICIPAL DE ASSISTÊNCIA SOCIAL, CIDADANIA E TRABALHO – SMASCT

Praça Getúlio Vargas, nº 42 – Bairro Centro – Cedro de São João/SE. CEP: 49.930-000
CNPJ nº 14.834.745/0001-60/E-mail: ascedro@yahoo.com.br





SECRETARIA MUNICIPAL
DE ASSISTÊNCIA
SOCIAL, CIDADANIA E
TRABALHO

PREFEITURA MUNICIPAL DE CEDRO DE SÃO JOÃO – SERGIPE
SECRETARIA MUNICIPAL DE ASSISTÊNCIA SOCIAL, CIDADANIA E TRABALHO – SMASCT

Praça Getúlio Vargas, nº 42 – Bairro Centro – Cedro de São João/SE. CEP: 49.930-000
CNPJ nº 14.834.745/0001-60/E-mail: ascedro@yahoo.com.br





SECRETARIA MUNICIPAL
DE ASSISTÊNCIA
SOCIAL, CIDADANIA E
TRABALHO

PREFEITURA MUNICIPAL DE CEDRO DE SÃO JOÃO – SERGIPE
SECRETARIA MUNICIPAL DE ASSISTÊNCIA SOCIAL, CIDADANIA E TRABALHO – SMASCT

Praça Getúlio Vargas, nº 42 – Bairro Centro – Cedro de São João/SE. CEP: 49.930-000
CNPJ nº 14.834.745/0001-60/E-mail: ascedro@yahoo.com.br





SECRETARIA MUNICIPAL
DE ASSISTÊNCIA
SOCIAL, CIDADANIA E
TRABALHO

PREFEITURA MUNICIPAL DE CEDRO DE SÃO JOÃO – SERGIPE
SECRETARIA MUNICIPAL DE ASSISTÊNCIA SOCIAL, CIDADANIA E TRABALHO – SMASCT

Praça Getúlio Vargas, nº 42 – Bairro Centro – Cedro de São João/SE. CEP: 49.930-000
CNPJ nº 14.834.745/0001-60/E-mail: ascedro@yahoo.com.br





SECRETARIA MUNICIPAL
DE ASSISTÊNCIA
SOCIAL, CIDADANIA E
TRABALHO

PREFEITURA MUNICIPAL DE CEDRO DE SÃO JOÃO – SERGIPE
SECRETARIA MUNICIPAL DE ASSISTÊNCIA SOCIAL, CIDADANIA E TRABALHO – SMASCT

Praça Getúlio Vargas, nº 42 – Bairro Centro – Cedro de São João/SE. CEP: 49.930-000
CNPJ nº 14.834.745/0001-60/E-mail: ascedro@yahoo.com.br





SECRETARIA MUNICIPAL
DE ASSISTÊNCIA
SOCIAL, CIDADANIA E
TRABALHO

PREFEITURA MUNICIPAL DE CEDRO DE SÃO JOÃO – SERGIPE
SECRETARIA MUNICIPAL DE ASSISTÊNCIA SOCIAL, CIDADANIA E TRABALHO – SMASCT

Praça Getúlio Vargas, nº 42 – Bairro Centro – Cedro de São João/SE. CEP: 49.930-000
CNPJ nº 14.834.745/0001-60/E-mail: ascedro@yahoo.com.br





SECRETARIA MUNICIPAL
DE ASSISTÊNCIA
SOCIAL, CIDADANIA E
TRABALHO

PREFEITURA MUNICIPAL DE CEDRO DE SÃO JOÃO – SERGIPE
SECRETARIA MUNICIPAL DE ASSISTÊNCIA SOCIAL, CIDADANIA E TRABALHO – SMASCT

Praça Getúlio Vargas, nº 42 – Bairro Centro – Cedro de São João/SE. CEP: 49.930-000
CNPJ nº 14.834.745/0001-60/E-mail: ascedro@yahoo.com.br





SECRETARIA MUNICIPAL
DE ASSISTÊNCIA
SOCIAL, CIDADANIA E
TRABALHO

PREFEITURA MUNICIPAL DE CEDRO DE SÃO JOÃO – SERGIPE
SECRETARIA MUNICIPAL DE ASSISTÊNCIA SOCIAL, CIDADANIA E TRABALHO – SMASCT

Praça Getúlio Vargas, nº 42 – Bairro Centro – Cedro de São João/SE. CEP: 49.930-000
CNPJ nº 14.834.745/0001-60/E-mail: ascedro@yahoo.com.br





SECRETARIA MUNICIPAL
DE ASSISTÊNCIA
SOCIAL, CIDADANIA E
TRABALHO

PREFEITURA MUNICIPAL DE CEDRO DE SÃO JOÃO – SERGIPE
SECRETARIA MUNICIPAL DE ASSISTÊNCIA SOCIAL, CIDADANIA E TRABALHO – SMASCT

Praça Getúlio Vargas, nº 42 – Bairro Centro – Cedro de São João/SE. CEP: 49.930-000
CNPJ nº 14.834.745/0001-60/E-mail: ascedro@yahoo.com.br





SECRETARIA MUNICIPAL
DE ASSISTÊNCIA
SOCIAL, CIDADANIA E
TRABALHO

PREFEITURA MUNICIPAL DE CEDRO DE SÃO JOÃO – SERGIPE
SECRETARIA MUNICIPAL DE ASSISTÊNCIA SOCIAL, CIDADANIA E TRABALHO – SMASCT

Praça Getúlio Vargas, nº 42 – Bairro Centro – Cedro de São João/SE. CEP: 49.930-000
CNPJ nº 14.834.745/0001-60/E-mail: ascedro@yahoo.com.br





SECRETARIA MUNICIPAL
DE ASSISTÊNCIA
SOCIAL, CIDADANIA E
TRABALHO

PREFEITURA MUNICIPAL DE CEDRO DE SÃO JOÃO – SERGIPE
SECRETARIA MUNICIPAL DE ASSISTÊNCIA SOCIAL, CIDADANIA E TRABALHO – SMASCT

Praça Getúlio Vargas, nº 42 – Bairro Centro – Cedro de São João/SE. CEP: 49.930-000
CNPJ nº 14.834.745/0001-60/E-mail: ascedro@yahoo.com.br





SECRETARIA MUNICIPAL
DE ASSISTÊNCIA
SOCIAL, CIDADANIA E
TRABALHO

PREFEITURA MUNICIPAL DE CEDRO DE SÃO JOÃO – SERGIPE
SECRETARIA MUNICIPAL DE ASSISTÊNCIA SOCIAL, CIDADANIA E TRABALHO – SMASCT

Praça Getúlio Vargas, nº 42 – Bairro Centro – Cedro de São João/SE. CEP: 49.930-000
CNPJ nº 14.834.745/0001-60/E-mail: ascedro@yahoo.com.br





SECRETARIA MUNICIPAL
DE ASSISTÊNCIA
SOCIAL, CIDADANIA E
TRABALHO

PREFEITURA MUNICIPAL DE CEDRO DE SÃO JOÃO – SERGIPE
SECRETARIA MUNICIPAL DE ASSISTÊNCIA SOCIAL, CIDADANIA E TRABALHO – SMASCT

Praça Getúlio Vargas, nº 42 – Bairro Centro – Cedro de São João/SE. CEP: 49.930-000
CNPJ nº 14.834.745/0001-60/E-mail: ascedro@yahoo.com.br





SECRETARIA MUNICIPAL
DE ASSISTÊNCIA
SOCIAL, CIDADANIA E
TRABALHO

PREFEITURA MUNICIPAL DE CEDRO DE SÃO JOÃO – SERGIPE
SECRETARIA MUNICIPAL DE ASSISTÊNCIA SOCIAL, CIDADANIA E TRABALHO – SMASCT

Praça Getúlio Vargas, nº 42 – Bairro Centro – Cedro de São João/SE. CEP: 49.930-000
CNPJ nº 14.834.745/0001-60/E-mail: ascedro@yahoo.com.br





SECRETARIA MUNICIPAL
DE ASSISTÊNCIA
SOCIAL, CIDADANIA E
TRABALHO

PREFEITURA MUNICIPAL DE CEDRO DE SÃO JOÃO – SERGIPE
SECRETARIA MUNICIPAL DE ASSISTÊNCIA SOCIAL, CIDADANIA E TRABALHO – SMASCT

Praça Getúlio Vargas, nº 42 – Bairro Centro – Cedro de São João/SE. CEP: 49.930-000
CNPJ nº 14.834.745/0001-60/E-mail: ascedro@yahoo.com.br





SECRETARIA MUNICIPAL
DE ASSISTÊNCIA
SOCIAL, CIDADANIA E
TRABALHO

PREFEITURA MUNICIPAL DE CEDRO DE SÃO JOÃO – SERGIPE
SECRETARIA MUNICIPAL DE ASSISTÊNCIA SOCIAL, CIDADANIA E TRABALHO – SMASCT

Praça Getúlio Vargas, nº 42 – Bairro Centro – Cedro de São João/SE. CEP: 49.930-000
CNPJ nº 14.834.745/0001-60/E-mail: ascedro@yahoo.com.br

AÇÃO EDUCATIVA REFERENTE AO 18 DE MAIO





SECRETARIA MUNICIPAL
DE ASSISTÊNCIA
SOCIAL, CIDADANIA E
TRABALHO

PREFEITURA MUNICIPAL DE CEDRO DE SÃO JOÃO – SERGIPE
SECRETARIA MUNICIPAL DE ASSISTÊNCIA SOCIAL, CIDADANIA E TRABALHO – SMASCT

Praça Getúlio Vargas, nº 42 – Bairro Centro – Cedro de São João/SE. CEP: 49.930-000
CNPJ nº 14.834.745/0001-60/E-mail: ascedro@yahoo.com.br





SECRETARIA MUNICIPAL
DE ASSISTÊNCIA
SOCIAL, CIDADANIA E
TRABALHO

PREFEITURA MUNICIPAL DE CEDRO DE SÃO JOÃO – SERGIPE
SECRETARIA MUNICIPAL DE ASSISTÊNCIA SOCIAL, CIDADANIA E TRABALHO – SMASCT

Praça Getúlio Vargas, nº 42 – Bairro Centro – Cedro de São João/SE. CEP: 49.930-000
CNPJ nº 14.834.745/0001-60/E-mail: ascedro@yahoo.com.br





SECRETARIA MUNICIPAL
DE ASSISTÊNCIA
SOCIAL, CIDADANIA E
TRABALHO

PREFEITURA MUNICIPAL DE CEDRO DE SÃO JOÃO – SERGIPE
SECRETARIA MUNICIPAL DE ASSISTÊNCIA SOCIAL, CIDADANIA E TRABALHO – SMASCT

Praça Getúlio Vargas, nº 42 – Bairro Centro – Cedro de São João/SE. CEP: 49.930-000
CNPJ nº 14.834.745/0001-60/E-mail: ascedro@yahoo.com.br





SECRETARIA MUNICIPAL
DE ASSISTÊNCIA
SOCIAL, CIDADANIA E
TRABALHO

PREFEITURA MUNICIPAL DE CEDRO DE SÃO JOÃO – SERGIPE
SECRETARIA MUNICIPAL DE ASSISTÊNCIA SOCIAL, CIDADANIA E TRABALHO – SMASCT

Praça Getúlio Vargas, nº 42 – Bairro Centro – Cedro de São João/SE. CEP: 49.930-000
CNPJ nº 14.834.745/0001-60/E-mail: ascedro@yahoo.com.br





SECRETARIA MUNICIPAL
DE ASSISTÊNCIA
SOCIAL, CIDADANIA E
TRABALHO

PREFEITURA MUNICIPAL DE CEDRO DE SÃO JOÃO – SERGIPE
SECRETARIA MUNICIPAL DE ASSISTÊNCIA SOCIAL, CIDADANIA E TRABALHO – SMASCT

Praça Getúlio Vargas, nº 42 – Bairro Centro – Cedro de São João/SE. CEP: 49.930-000
CNPJ nº 14.834.745/0001-60/E-mail: ascedro@yahoo.com.br





SECRETARIA MUNICIPAL
DE ASSISTÊNCIA
SOCIAL, CIDADANIA E
TRABALHO

PREFEITURA MUNICIPAL DE CEDRO DE SÃO JOÃO – SERGIPE
SECRETARIA MUNICIPAL DE ASSISTÊNCIA SOCIAL, CIDADANIA E TRABALHO – SMASCT

Praça Getúlio Vargas, nº 42 – Bairro Centro – Cedro de São João/SE. CEP: 49.930-000
CNPJ nº 14.834.745/0001-60/E-mail: ascedro@yahoo.com.br





SECRETARIA MUNICIPAL
DE ASSISTÊNCIA
SOCIAL, CIDADANIA E
TRABALHO

PREFEITURA MUNICIPAL DE CEDRO DE SÃO JOÃO – SERGIPE
SECRETARIA MUNICIPAL DE ASSISTÊNCIA SOCIAL, CIDADANIA E TRABALHO – SMASCT

Praça Getúlio Vargas, nº 42 – Bairro Centro – Cedro de São João/SE. CEP: 49.930-000
CNPJ nº 14.834.745/0001-60/E-mail: ascedro@yahoo.com.br





SECRETARIA MUNICIPAL
DE ASSISTÊNCIA
SOCIAL, CIDADANIA E
TRABALHO

PREFEITURA MUNICIPAL DE CEDRO DE SÃO JOÃO – SERGIPE
SECRETARIA MUNICIPAL DE ASSISTÊNCIA SOCIAL, CIDADANIA E TRABALHO – SMASCT

Praça Getúlio Vargas, nº 42 – Bairro Centro – Cedro de São João/SE. CEP: 49.930-000
CNPJ nº 14.834.745/0001-60/E-mail: ascedro@yahoo.com.br





SECRETARIA MUNICIPAL
DE ASSISTÊNCIA
SOCIAL, CIDADANIA E
TRABALHO

PREFEITURA MUNICIPAL DE CEDRO DE SÃO JOÃO – SERGIPE
SECRETARIA MUNICIPAL DE ASSISTÊNCIA SOCIAL, CIDADANIA E TRABALHO – SMASCT

Praça Getúlio Vargas, nº 42 – Bairro Centro – Cedro de São João/SE. CEP: 49.930-000
CNPJ nº 14.834.745/0001-60/E-mail: ascedro@yahoo.com.br





SECRETARIA MUNICIPAL
DE ASSISTÊNCIA
SOCIAL, CIDADANIA E
TRABALHO

PREFEITURA MUNICIPAL DE CEDRO DE SÃO JOÃO – SERGIPE
SECRETARIA MUNICIPAL DE ASSISTÊNCIA SOCIAL, CIDADANIA E TRABALHO – SMASCT

Praça Getúlio Vargas, nº 42 – Bairro Centro – Cedro de São João/SE. CEP: 49.930-000
CNPJ nº 14.834.745/0001-60/E-mail: ascedro@yahoo.com.br





SECRETARIA MUNICIPAL
DE ASSISTÊNCIA
SOCIAL, CIDADANIA E
TRABALHO

PREFEITURA MUNICIPAL DE CEDRO DE SÃO JOÃO – SERGIPE
SECRETARIA MUNICIPAL DE ASSISTÊNCIA SOCIAL, CIDADANIA E TRABALHO – SMASCT

Praça Getúlio Vargas, nº 42 – Bairro Centro – Cedro de São João/SE. CEP: 49.930-000
CNPJ nº 14.834.745/0001-60/E-mail: ascedro@yahoo.com.br





SECRETARIA MUNICIPAL
DE ASSISTÊNCIA
SOCIAL, CIDADANIA E
TRABALHO

PREFEITURA MUNICIPAL DE CEDRO DE SÃO JOÃO – SERGIPE
SECRETARIA MUNICIPAL DE ASSISTÊNCIA SOCIAL, CIDADANIA E TRABALHO – SMASCT

Praça Getúlio Vargas, nº 42 – Bairro Centro – Cedro de São João/SE. CEP: 49.930-000
CNPJ nº 14.834.745/0001-60/E-mail: ascedro@yahoo.com.br





SECRETARIA MUNICIPAL
DE ASSISTÊNCIA
SOCIAL, CIDADANIA E
TRABALHO

PREFEITURA MUNICIPAL DE CEDRO DE SÃO JOÃO – SERGIPE
SECRETARIA MUNICIPAL DE ASSISTÊNCIA SOCIAL, CIDADANIA E TRABALHO – SMASCT

Praça Getúlio Vargas, nº 42 – Bairro Centro – Cedro de São João/SE. CEP: 49.930-000
CNPJ nº 14.834.745/0001-60/E-mail: ascedro@yahoo.com.br





SECRETARIA MUNICIPAL
DE ASSISTÊNCIA
SOCIAL, CIDADANIA E
TRABALHO

PREFEITURA MUNICIPAL DE CEDRO DE SÃO JOÃO – SERGIPE
SECRETARIA MUNICIPAL DE ASSISTÊNCIA SOCIAL, CIDADANIA E TRABALHO – SMASCT

Praça Getúlio Vargas, nº 42 – Bairro Centro – Cedro de São João/SE. CEP: 49.930-000
CNPJ nº 14.834.745/0001-60/E-mail: ascedro@yahoo.com.br





SECRETARIA MUNICIPAL
DE ASSISTÊNCIA
SOCIAL, CIDADANIA E
TRABALHO

PREFEITURA MUNICIPAL DE CEDRO DE SÃO JOÃO – SERGIPE
SECRETARIA MUNICIPAL DE ASSISTÊNCIA SOCIAL, CIDADANIA E TRABALHO – SMASCT

Praça Getúlio Vargas, nº 42 – Bairro Centro – Cedro de São João/SE. CEP: 49.930-000
CNPJ nº 14.834.745/0001-60/E-mail: ascedro@yahoo.com.br

ENTREGA DE BENEFÍCIOS EVENTUAIS





SECRETARIA MUNICIPAL
DE ASSISTÊNCIA
SOCIAL, CIDADANIA E
TRABALHO

PREFEITURA MUNICIPAL DE CEDRO DE SÃO JOÃO – SERGIPE
SECRETARIA MUNICIPAL DE ASSISTÊNCIA SOCIAL, CIDADANIA E TRABALHO – SMASCT

Praça Getúlio Vargas, nº 42 – Bairro Centro – Cedro de São João/SE. CEP: 49.930-000
CNPJ nº 14.834.745/0001-60/E-mail: ascedro@yahoo.com.br





SECRETARIA MUNICIPAL
DE ASSISTÊNCIA
SOCIAL, CIDADANIA E
TRABALHO

PREFEITURA MUNICIPAL DE CEDRO DE SÃO JOÃO – SERGIPE
SECRETARIA MUNICIPAL DE ASSISTÊNCIA SOCIAL, CIDADANIA E TRABALHO – SMASCT

Praça Getúlio Vargas, nº 42 – Bairro Centro – Cedro de São João/SE. CEP: 49.930-000
CNPJ nº 14.834.745/0001-60/E-mail: ascedro@yahoo.com.br





SECRETARIA MUNICIPAL
DE ASSISTÊNCIA
SOCIAL, CIDADANIA E
TRABALHO

PREFEITURA MUNICIPAL DE CEDRO DE SÃO JOÃO – SERGIPE
SECRETARIA MUNICIPAL DE ASSISTÊNCIA SOCIAL, CIDADANIA E TRABALHO – SMASCT

Praça Getúlio Vargas, nº 42 – Bairro Centro – Cedro de São João/SE. CEP: 49.930-000
CNPJ nº 14.834.745/0001-60/E-mail: ascedro@yahoo.com.br





SECRETARIA MUNICIPAL
DE ASSISTÊNCIA
SOCIAL, CIDADANIA E
TRABALHO

PREFEITURA MUNICIPAL DE CEDRO DE SÃO JOÃO – SERGIPE
SECRETARIA MUNICIPAL DE ASSISTÊNCIA SOCIAL, CIDADANIA E TRABALHO – SMASCT

Praça Getúlio Vargas, nº 42 – Bairro Centro – Cedro de São João/SE. CEP: 49.930-000
CNPJ nº 14.834.745/0001-60/E-mail: ascedro@yahoo.com.br





SECRETARIA MUNICIPAL
DE ASSISTÊNCIA
SOCIAL, CIDADANIA E
TRABALHO

PREFEITURA MUNICIPAL DE CEDRO DE SÃO JOÃO – SERGIPE
SECRETARIA MUNICIPAL DE ASSISTÊNCIA SOCIAL, CIDADANIA E TRABALHO – SMASCT

Praça Getúlio Vargas, nº 42 – Bairro Centro – Cedro de São João/SE. CEP: 49.930-000
CNPJ nº 14.834.745/0001-60/E-mail: ascedro@yahoo.com.br





SECRETARIA MUNICIPAL
DE ASSISTÊNCIA
SOCIAL, CIDADANIA E
TRABALHO

PREFEITURA MUNICIPAL DE CEDRO DE SÃO JOÃO – SERGIPE
SECRETARIA MUNICIPAL DE ASSISTÊNCIA SOCIAL, CIDADANIA E TRABALHO – SMASCT

Praça Getúlio Vargas, nº 42 – Bairro Centro – Cedro de São João/SE. CEP: 49.930-000
CNPJ nº 14.834.745/0001-60/E-mail: ascedro@yahoo.com.br





SECRETARIA MUNICIPAL
DE ASSISTÊNCIA
SOCIAL, CIDADANIA E
TRABALHO

PREFEITURA MUNICIPAL DE CEDRO DE SÃO JOÃO – SERGIPE
SECRETARIA MUNICIPAL DE ASSISTÊNCIA SOCIAL, CIDADANIA E TRABALHO – SMASCT

Praça Getúlio Vargas, nº 42 – Bairro Centro – Cedro de São João/SE. CEP: 49.930-000
CNPJ nº 14.834.745/0001-60/E-mail: ascedro@yahoo.com.br





SECRETARIA MUNICIPAL
DE ASSISTÊNCIA
SOCIAL, CIDADANIA E
TRABALHO

PREFEITURA MUNICIPAL DE CEDRO DE SÃO JOÃO – SERGIPE
SECRETARIA MUNICIPAL DE ASSISTÊNCIA SOCIAL, CIDADANIA E TRABALHO – SMASCT

Praça Getúlio Vargas, nº 42 – Bairro Centro – Cedro de São João/SE. CEP: 49.930-000
CNPJ nº 14.834.745/0001-60/E-mail: ascedro@yahoo.com.br





SECRETARIA MUNICIPAL
DE ASSISTÊNCIA
SOCIAL, CIDADANIA E
TRABALHO

PREFEITURA MUNICIPAL DE CEDRO DE SÃO JOÃO – SERGIPE
SECRETARIA MUNICIPAL DE ASSISTÊNCIA SOCIAL, CIDADANIA E TRABALHO – SMASCT

Praça Getúlio Vargas, nº 42 – Bairro Centro – Cedro de São João/SE. CEP: 49.930-000
CNPJ nº 14.834.745/0001-60/E-mail: ascedro@yahoo.com.br





SECRETARIA MUNICIPAL
DE ASSISTÊNCIA
SOCIAL, CIDADANIA E
TRABALHO

PREFEITURA MUNICIPAL DE CEDRO DE SÃO JOÃO – SERGIPE
SECRETARIA MUNICIPAL DE ASSISTÊNCIA SOCIAL, CIDADANIA E TRABALHO – SMASCT

Praça Getúlio Vargas, nº 42 – Bairro Centro – Cedro de São João/SE. CEP: 49.930-000
CNPJ nº 14.834.745/0001-60/E-mail: ascedro@yahoo.com.br





SECRETARIA MUNICIPAL
DE ASSISTÊNCIA
SOCIAL, CIDADANIA E
TRABALHO

PREFEITURA MUNICIPAL DE CEDRO DE SÃO JOÃO – SERGIPE
SECRETARIA MUNICIPAL DE ASSISTÊNCIA SOCIAL, CIDADANIA E TRABALHO – SMASCT

Praça Getúlio Vargas, nº 42 – Bairro Centro – Cedro de São João/SE. CEP: 49.930-000
CNPJ nº 14.834.745/0001-60/E-mail: ascedro@yahoo.com.br





SECRETARIA MUNICIPAL
DE ASSISTÊNCIA
SOCIAL, CIDADANIA E
TRABALHO

PREFEITURA MUNICIPAL DE CEDRO DE SÃO JOÃO – SERGIPE
SECRETARIA MUNICIPAL DE ASSISTÊNCIA SOCIAL, CIDADANIA E TRABALHO – SMASCT

Praça Getúlio Vargas, nº 42 – Bairro Centro – Cedro de São João/SE. CEP: 49.930-000
CNPJ nº 14.834.745/0001-60/E-mail: ascedro@yahoo.com.br





SECRETARIA MUNICIPAL
DE ASSISTÊNCIA
SOCIAL, CIDADANIA E
TRABALHO

PREFEITURA MUNICIPAL DE CEDRO DE SÃO JOÃO – SERGIPE
SECRETARIA MUNICIPAL DE ASSISTÊNCIA SOCIAL, CIDADANIA E TRABALHO – SMASCT

Praça Getúlio Vargas, nº 42 – Bairro Centro – Cedro de São João/SE. CEP: 49.930-000
CNPJ nº 14.834.745/0001-60/E-mail: ascedro@yahoo.com.br





SECRETARIA MUNICIPAL
DE ASSISTÊNCIA
SOCIAL, CIDADANIA E
TRABALHO

PREFEITURA MUNICIPAL DE CEDRO DE SÃO JOÃO – SERGIPE
SECRETARIA MUNICIPAL DE ASSISTÊNCIA SOCIAL, CIDADANIA E TRABALHO – SMASCT

Praça Getúlio Vargas, nº 42 – Bairro Centro – Cedro de São João/SE. CEP: 49.930-000
CNPJ nº 14.834.745/0001-60/E-mail: ascedro@yahoo.com.br





SECRETARIA MUNICIPAL
DE ASSISTÊNCIA
SOCIAL, CIDADANIA E
TRABALHO

PREFEITURA MUNICIPAL DE CEDRO DE SÃO JOÃO – SERGIPE
SECRETARIA MUNICIPAL DE ASSISTÊNCIA SOCIAL, CIDADANIA E TRABALHO – SMASCT

Praça Getúlio Vargas, nº 42 – Bairro Centro – Cedro de São João/SE. CEP: 49.930-000
CNPJ nº 14.834.745/0001-60/E-mail: ascedro@yahoo.com.br





SECRETARIA MUNICIPAL
DE ASSISTÊNCIA
SOCIAL, CIDADANIA E
TRABALHO

PREFEITURA MUNICIPAL DE CEDRO DE SÃO JOÃO – SERGIPE
SECRETARIA MUNICIPAL DE ASSISTÊNCIA SOCIAL, CIDADANIA E TRABALHO – SMASCT

Praça Getúlio Vargas, nº 42 – Bairro Centro – Cedro de São João/SE. CEP: 49.930-000
CNPJ nº 14.834.745/0001-60/E-mail: ascedro@yahoo.com.br





SECRETARIA MUNICIPAL
DE ASSISTÊNCIA
SOCIAL, CIDADANIA E
TRABALHO

PREFEITURA MUNICIPAL DE CEDRO DE SÃO JOÃO – SERGIPE
SECRETARIA MUNICIPAL DE ASSISTÊNCIA SOCIAL, CIDADANIA E TRABALHO – SMASCT

Praça Getúlio Vargas, nº 42 – Bairro Centro – Cedro de São João/SE. CEP: 49.930-000
CNPJ nº 14.834.745/0001-60/E-mail: ascedro@yahoo.com.br





SECRETARIA MUNICIPAL
DE ASSISTÊNCIA
SOCIAL, CIDADANIA E
TRABALHO

PREFEITURA MUNICIPAL DE CEDRO DE SÃO JOÃO – SERGIPE
SECRETARIA MUNICIPAL DE ASSISTÊNCIA SOCIAL, CIDADANIA E TRABALHO – SMASCT

Praça Getúlio Vargas, nº 42 – Bairro Centro – Cedro de São João/SE. CEP: 49.930-000
CNPJ nº 14.834.745/0001-60/E-mail: ascedro@yahoo.com.br





SECRETARIA MUNICIPAL
DE ASSISTÊNCIA
SOCIAL, CIDADANIA E
TRABALHO

PREFEITURA MUNICIPAL DE CEDRO DE SÃO JOÃO – SERGIPE
SECRETARIA MUNICIPAL DE ASSISTÊNCIA SOCIAL, CIDADANIA E TRABALHO – SMASCT

Praça Getúlio Vargas, nº 42 – Bairro Centro – Cedro de São João/SE. CEP: 49.930-000
CNPJ nº 14.834.745/0001-60/E-mail: ascedro@yahoo.com.br





SECRETARIA MUNICIPAL
DE ASSISTÊNCIA
SOCIAL, CIDADANIA E
TRABALHO

PREFEITURA MUNICIPAL DE CEDRO DE SÃO JOÃO – SERGIPE
SECRETARIA MUNICIPAL DE ASSISTÊNCIA SOCIAL, CIDADANIA E TRABALHO – SMASCT

Praça Getúlio Vargas, nº 42 – Bairro Centro – Cedro de São João/SE. CEP: 49.930-000
CNPJ nº 14.834.745/0001-60/E-mail: ascedro@yahoo.com.br

ENTREGA DOS PRODUTOS DO PAA





SECRETARIA MUNICIPAL
DE ASSISTÊNCIA
SOCIAL, CIDADANIA E
TRABALHO

PREFEITURA MUNICIPAL DE CEDRO DE SÃO JOÃO – SERGIPE
SECRETARIA MUNICIPAL DE ASSISTÊNCIA SOCIAL, CIDADANIA E TRABALHO – SMASCT

Praça Getúlio Vargas, nº 42 – Bairro Centro – Cedro de São João/SE. CEP: 49.930-000
CNPJ nº 14.834.745/0001-60/E-mail: ascedro@yahoo.com.br





SECRETARIA MUNICIPAL
DE ASSISTÊNCIA
SOCIAL, CIDADANIA E
TRABALHO

PREFEITURA MUNICIPAL DE CEDRO DE SÃO JOÃO – SERGIPE
SECRETARIA MUNICIPAL DE ASSISTÊNCIA SOCIAL, CIDADANIA E TRABALHO – SMASCT

Praça Getúlio Vargas, nº 42 – Bairro Centro – Cedro de São João/SE. CEP: 49.930-000
CNPJ nº 14.834.745/0001-60/E-mail: ascedro@yahoo.com.br





SECRETARIA MUNICIPAL
DE ASSISTÊNCIA
SOCIAL, CIDADANIA E
TRABALHO

PREFEITURA MUNICIPAL DE CEDRO DE SÃO JOÃO – SERGIPE
SECRETARIA MUNICIPAL DE ASSISTÊNCIA SOCIAL, CIDADANIA E TRABALHO – SMASCT

Praça Getúlio Vargas, nº 42 – Bairro Centro – Cedro de São João/SE. CEP: 49.930-000
CNPJ nº 14.834.745/0001-60/E-mail: ascedro@yahoo.com.br





SECRETARIA MUNICIPAL
DE ASSISTÊNCIA
SOCIAL, CIDADANIA E
TRABALHO

PREFEITURA MUNICIPAL DE CEDRO DE SÃO JOÃO – SERGIPE
SECRETARIA MUNICIPAL DE ASSISTÊNCIA SOCIAL, CIDADANIA E TRABALHO – SMASCT

Praça Getúlio Vargas, nº 42 – Bairro Centro – Cedro de São João/SE. CEP: 49.930-000
CNPJ nº 14.834.745/0001-60/E-mail: ascedro@yahoo.com.br





SECRETARIA MUNICIPAL
DE ASSISTÊNCIA
SOCIAL, CIDADANIA E
TRABALHO

PREFEITURA MUNICIPAL DE CEDRO DE SÃO JOÃO – SERGIPE
SECRETARIA MUNICIPAL DE ASSISTÊNCIA SOCIAL, CIDADANIA E TRABALHO – SMASCT

Praça Getúlio Vargas, nº 42 – Bairro Centro – Cedro de São João/SE. CEP: 49.930-000
CNPJ nº 14.834.745/0001-60/E-mail: ascedro@yahoo.com.br





SECRETARIA MUNICIPAL
DE ASSISTÊNCIA
SOCIAL, CIDADANIA E
TRABALHO

PREFEITURA MUNICIPAL DE CEDRO DE SÃO JOÃO – SERGIPE
SECRETARIA MUNICIPAL DE ASSISTÊNCIA SOCIAL, CIDADANIA E TRABALHO – SMASCT

Praça Getúlio Vargas, nº 42 – Bairro Centro – Cedro de São João/SE. CEP: 49.930-000
CNPJ nº 14.834.745/0001-60/E-mail: ascedro@yahoo.com.br





SECRETARIA MUNICIPAL
DE ASSISTÊNCIA
SOCIAL, CIDADANIA E
TRABALHO

PREFEITURA MUNICIPAL DE CEDRO DE SÃO JOÃO – SERGIPE
SECRETARIA MUNICIPAL DE ASSISTÊNCIA SOCIAL, CIDADANIA E TRABALHO – SMASCT

Praça Getúlio Vargas, nº 42 – Bairro Centro – Cedro de São João/SE. CEP: 49.930-000
CNPJ nº 14.834.745/0001-60/E-mail: ascedro@yahoo.com.br





SECRETARIA MUNICIPAL
DE ASSISTÊNCIA
SOCIAL, CIDADANIA E
TRABALHO

PREFEITURA MUNICIPAL DE CEDRO DE SÃO JOÃO – SERGIPE
SECRETARIA MUNICIPAL DE ASSISTÊNCIA SOCIAL, CIDADANIA E TRABALHO – SMASCT

Praça Getúlio Vargas, nº 42 – Bairro Centro – Cedro de São João/SE. CEP: 49.930-000
CNPJ nº 14.834.745/0001-60/E-mail: ascedro@yahoo.com.br





SECRETARIA MUNICIPAL
DE ASSISTÊNCIA
SOCIAL, CIDADANIA E
TRABALHO

PREFEITURA MUNICIPAL DE CEDRO DE SÃO JOÃO – SERGIPE
SECRETARIA MUNICIPAL DE ASSISTÊNCIA SOCIAL, CIDADANIA E TRABALHO – SMASCT

Praça Getúlio Vargas, nº 42 – Bairro Centro – Cedro de São João/SE. CEP: 49.930-000
CNPJ nº 14.834.745/0001-60/E-mail: ascedro@yahoo.com.br





SECRETARIA MUNICIPAL
DE ASSISTÊNCIA
SOCIAL, CIDADANIA E
TRABALHO

PREFEITURA MUNICIPAL DE CEDRO DE SÃO JOÃO – SERGIPE
SECRETARIA MUNICIPAL DE ASSISTÊNCIA SOCIAL, CIDADANIA E TRABALHO – SMASCT

Praça Getúlio Vargas, nº 42 – Bairro Centro – Cedro de São João/SE. CEP: 49.930-000
CNPJ nº 14.834.745/0001-60/E-mail: ascedro@yahoo.com.br

CAMPANHA CONTRA O TRABALHO INFANTIL





SECRETARIA MUNICIPAL
DE ASSISTÊNCIA
SOCIAL, CIDADANIA E
TRABALHO

PREFEITURA MUNICIPAL DE CEDRO DE SÃO JOÃO – SERGIPE
SECRETARIA MUNICIPAL DE ASSISTÊNCIA SOCIAL, CIDADANIA E TRABALHO – SMASCT

Praça Getúlio Vargas, nº 42 – Bairro Centro – Cedro de São João/SE. CEP: 49.930-000
CNPJ nº 14.834.745/0001-60/E-mail: ascedro@yahoo.com.br





SECRETARIA MUNICIPAL
DE ASSISTÊNCIA
SOCIAL, CIDADANIA E
TRABALHO

PREFEITURA MUNICIPAL DE CEDRO DE SÃO JOÃO – SERGIPE
SECRETARIA MUNICIPAL DE ASSISTÊNCIA SOCIAL, CIDADANIA E TRABALHO – SMASCT

Praça Getúlio Vargas, nº 42 – Bairro Centro – Cedro de São João/SE. CEP: 49.930-000
CNPJ nº 14.834.745/0001-60/E-mail: ascedro@yahoo.com.br





SECRETARIA MUNICIPAL
DE ASSISTÊNCIA
SOCIAL, CIDADANIA E
TRABALHO

PREFEITURA MUNICIPAL DE CEDRO DE SÃO JOÃO – SERGIPE
SECRETARIA MUNICIPAL DE ASSISTÊNCIA SOCIAL, CIDADANIA E TRABALHO – SMASCT

Praça Getúlio Vargas, nº 42 – Bairro Centro – Cedro de São João/SE. CEP: 49.930-000
CNPJ nº 14.834.745/0001-60/E-mail: ascedro@yahoo.com.br





SECRETARIA MUNICIPAL
DE ASSISTÊNCIA
SOCIAL, CIDADANIA E
TRABALHO

PREFEITURA MUNICIPAL DE CEDRO DE SÃO JOÃO – SERGIPE
SECRETARIA MUNICIPAL DE ASSISTÊNCIA SOCIAL, CIDADANIA E TRABALHO – SMASCT

Praça Getúlio Vargas, nº 42 – Bairro Centro – Cedro de São João/SE. CEP: 49.930-000
CNPJ nº 14.834.745/0001-60/E-mail: ascedro@yahoo.com.br





SECRETARIA MUNICIPAL
DE ASSISTÊNCIA
SOCIAL, CIDADANIA E
TRABALHO

PREFEITURA MUNICIPAL DE CEDRO DE SÃO JOÃO – SERGIPE
SECRETARIA MUNICIPAL DE ASSISTÊNCIA SOCIAL, CIDADANIA E TRABALHO – SMASCT

Praça Getúlio Vargas, nº 42 – Bairro Centro – Cedro de São João/SE. CEP: 49.930-000
CNPJ nº 14.834.745/0001-60/E-mail: ascedro@yahoo.com.br





SECRETARIA MUNICIPAL
DE ASSISTÊNCIA
SOCIAL, CIDADANIA E
TRABALHO

PREFEITURA MUNICIPAL DE CEDRO DE SÃO JOÃO – SERGIPE
SECRETARIA MUNICIPAL DE ASSISTÊNCIA SOCIAL, CIDADANIA E TRABALHO – SMASCT

Praça Getúlio Vargas, nº 42 – Bairro Centro – Cedro de São João/SE. CEP: 49.930-000
CNPJ nº 14.834.745/0001-60/E-mail: ascedro@yahoo.com.br





SECRETARIA MUNICIPAL
DE ASSISTÊNCIA
SOCIAL, CIDADANIA E
TRABALHO

PREFEITURA MUNICIPAL DE CEDRO DE SÃO JOÃO – SERGIPE
SECRETARIA MUNICIPAL DE ASSISTÊNCIA SOCIAL, CIDADANIA E TRABALHO – SMASCT

Praça Getúlio Vargas, nº 42 – Bairro Centro – Cedro de São João/SE. CEP: 49.930-000
CNPJ nº 14.834.745/0001-60/E-mail: ascedro@yahoo.com.br





SECRETARIA MUNICIPAL
DE ASSISTÊNCIA
SOCIAL, CIDADANIA E
TRABALHO

PREFEITURA MUNICIPAL DE CEDRO DE SÃO JOÃO – SERGIPE
SECRETARIA MUNICIPAL DE ASSISTÊNCIA SOCIAL, CIDADANIA E TRABALHO – SMASCT

Praça Getúlio Vargas, nº 42 – Bairro Centro – Cedro de São João/SE. CEP: 49.930-000
CNPJ nº 14.834.745/0001-60/E-mail: ascedo@yahoo.com.br





SECRETARIA MUNICIPAL
DE ASSISTÊNCIA
SOCIAL, CIDADANIA E
TRABALHO

PREFEITURA MUNICIPAL DE CEDRO DE SÃO JOÃO – SERGIPE
SECRETARIA MUNICIPAL DE ASSISTÊNCIA SOCIAL, CIDADANIA E TRABALHO – SMASCT

Praça Getúlio Vargas, nº 42 – Bairro Centro – Cedro de São João/SE. CEP: 49.930-000
CNPJ nº 14.834.745/0001-60/E-mail: ascedro@yahoo.com.br





SECRETARIA MUNICIPAL
DE ASSISTÊNCIA
SOCIAL, CIDADANIA E
TRABALHO

PREFEITURA MUNICIPAL DE CEDRO DE SÃO JOÃO – SERGIPE
SECRETARIA MUNICIPAL DE ASSISTÊNCIA SOCIAL, CIDADANIA E TRABALHO – SMASCT

Praça Getúlio Vargas, nº 42 – Bairro Centro – Cedro de São João/SE. CEP: 49.930-000
CNPJ nº 14.834.745/0001-60/E-mail: ascedro@yahoo.com.br





SECRETARIA MUNICIPAL
DE ASSISTÊNCIA
SOCIAL, CIDADANIA E
TRABALHO

PREFEITURA MUNICIPAL DE CEDRO DE SÃO JOÃO – SERGIPE
SECRETARIA MUNICIPAL DE ASSISTÊNCIA SOCIAL, CIDADANIA E TRABALHO – SMASCT

Praça Getúlio Vargas, nº 42 – Bairro Centro – Cedro de São João/SE. CEP: 49.930-000
CNPJ nº 14.834.745/0001-60/E-mail: ascedro@yahoo.com.br

COMEMORAÇÃO REFERENTE AOS FESTEJOS JUNINOS E ENTREGA DE ATIVIDADES EDUCATIVAS AS CRIANÇAS ACOMPANHADAS PELO PROGRAMA CRIANÇA FELIZ (PCF)





SECRETARIA MUNICIPAL
DE ASSISTÊNCIA
SOCIAL, CIDADANIA E
TRABALHO

PREFEITURA MUNICIPAL DE CEDRO DE SÃO JOÃO – SERGIPE
SECRETARIA MUNICIPAL DE ASSISTÊNCIA SOCIAL, CIDADANIA E TRABALHO – SMASCT

Praça Getúlio Vargas, nº 42 – Bairro Centro – Cedro de São João/SE. CEP: 49.930-000
CNPJ nº 14.834.745/0001-60/E-mail: ascedro@yahoo.com.br





SECRETARIA MUNICIPAL
DE ASSISTÊNCIA
SOCIAL, CIDADANIA E
TRABALHO

PREFEITURA MUNICIPAL DE CEDRO DE SÃO JOÃO – SERGIPE
SECRETARIA MUNICIPAL DE ASSISTÊNCIA SOCIAL, CIDADANIA E TRABALHO – SMASCT

Praça Getúlio Vargas, nº 42 – Bairro Centro – Cedro de São João/SE. CEP: 49.930-000
CNPJ nº 14.834.745/0001-60/E-mail: ascedro@yahoo.com.br





SECRETARIA MUNICIPAL
DE ASSISTÊNCIA
SOCIAL, CIDADANIA E
TRABALHO

PREFEITURA MUNICIPAL DE CEDRO DE SÃO JOÃO – SERGIPE
SECRETARIA MUNICIPAL DE ASSISTÊNCIA SOCIAL, CIDADANIA E TRABALHO – SMASCT

Praça Getúlio Vargas, nº 42 – Bairro Centro – Cedro de São João/SE. CEP: 49.930-000
CNPJ nº 14.834.745/0001-60/E-mail: ascedro@yahoo.com.br





SECRETARIA MUNICIPAL
DE ASSISTÊNCIA
SOCIAL, CIDADANIA E
TRABALHO

PREFEITURA MUNICIPAL DE CEDRO DE SÃO JOÃO – SERGIPE
SECRETARIA MUNICIPAL DE ASSISTÊNCIA SOCIAL, CIDADANIA E TRABALHO – SMASCT

Praça Getúlio Vargas, nº 42 – Bairro Centro – Cedro de São João/SE. CEP: 49.930-000
CNPJ nº 14.834.745/0001-60/E-mail: ascedro@yahoo.com.br





SECRETARIA MUNICIPAL
DE ASSISTÊNCIA
SOCIAL, CIDADANIA E
TRABALHO

PREFEITURA MUNICIPAL DE CEDRO DE SÃO JOÃO – SERGIPE
SECRETARIA MUNICIPAL DE ASSISTÊNCIA SOCIAL, CIDADANIA E TRABALHO – SMASCT

Praça Getúlio Vargas, nº 42 – Bairro Centro – Cedro de São João/SE. CEP: 49.930-000
CNPJ nº 14.834.745/0001-60/E-mail: ascedro@yahoo.com.br





SECRETARIA MUNICIPAL
DE ASSISTÊNCIA
SOCIAL, CIDADANIA E
TRABALHO

PREFEITURA MUNICIPAL DE CEDRO DE SÃO JOÃO – SERGIPE
SECRETARIA MUNICIPAL DE ASSISTÊNCIA SOCIAL, CIDADANIA E TRABALHO – SMASCT

Praça Getúlio Vargas, nº 42 – Bairro Centro – Cedro de São João/SE. CEP: 49.930-000
CNPJ nº 14.834.745/0001-60/E-mail: ascedro@yahoo.com.br





SECRETARIA MUNICIPAL
DE ASSISTÊNCIA
SOCIAL, CIDADANIA E
TRABALHO

PREFEITURA MUNICIPAL DE CEDRO DE SÃO JOÃO – SERGIPE
SECRETARIA MUNICIPAL DE ASSISTÊNCIA SOCIAL, CIDADANIA E TRABALHO – SMASCT

Praça Getúlio Vargas, nº 42 – Bairro Centro – Cedro de São João/SE. CEP: 49.930-000
CNPJ nº 14.834.745/0001-60/E-mail: ascedro@yahoo.com.br





SECRETARIA MUNICIPAL
DE ASSISTÊNCIA
SOCIAL, CIDADANIA E
TRABALHO

PREFEITURA MUNICIPAL DE CEDRO DE SÃO JOÃO – SERGIPE
SECRETARIA MUNICIPAL DE ASSISTÊNCIA SOCIAL, CIDADANIA E TRABALHO – SMASCT

Praça Getúlio Vargas, nº 42 – Bairro Centro – Cedro de São João/SE. CEP: 49.930-000
CNPJ nº 14.834.745/0001-60/E-mail: ascedro@yahoo.com.br

ENTREGA DOS PRODUTOS RECEBIDOS ATRAVÉS DO PAA





SECRETARIA MUNICIPAL
DE ASSISTÊNCIA
SOCIAL, CIDADANIA E
TRABALHO

PREFEITURA MUNICIPAL DE CEDRO DE SÃO JOÃO – SERGIPE
SECRETARIA MUNICIPAL DE ASSISTÊNCIA SOCIAL, CIDADANIA E TRABALHO – SMASCT

Praça Getúlio Vargas, nº 42 – Bairro Centro – Cedro de São João/SE. CEP: 49.930-000
CNPJ nº 14.834.745/0001-60/E-mail: ascedro@yahoo.com.br





SECRETARIA MUNICIPAL
DE ASSISTÊNCIA
SOCIAL, CIDADANIA E
TRABALHO

PREFEITURA MUNICIPAL DE CEDRO DE SÃO JOÃO – SERGIPE
SECRETARIA MUNICIPAL DE ASSISTÊNCIA SOCIAL, CIDADANIA E TRABALHO – SMASCT

Praça Getúlio Vargas, nº 42 – Bairro Centro – Cedro de São João/SE. CEP: 49.930-000
CNPJ nº 14.834.745/0001-60/E-mail: ascedro@yahoo.com.br





SECRETARIA MUNICIPAL
DE ASSISTÊNCIA
SOCIAL, CIDADANIA E
TRABALHO

PREFEITURA MUNICIPAL DE CEDRO DE SÃO JOÃO – SERGIPE
SECRETARIA MUNICIPAL DE ASSISTÊNCIA SOCIAL, CIDADANIA E TRABALHO – SMASCT

Praça Getúlio Vargas, nº 42 – Bairro Centro – Cedro de São João/SE. CEP: 49.930-000
CNPJ nº 14.834.745/0001-60/E-mail: ascedro@yahoo.com.br

VACINAÇÃO DOS PROFISSIONAIS DO SUAS CONTRA A COVID – 19





SECRETARIA MUNICIPAL
DE ASSISTÊNCIA
SOCIAL, CIDADANIA E
TRABALHO

PREFEITURA MUNICIPAL DE CEDRO DE SÃO JOÃO – SERGIPE
SECRETARIA MUNICIPAL DE ASSISTÊNCIA SOCIAL, CIDADANIA E TRABALHO – SMASCT

Praça Getúlio Vargas, nº 42 – Bairro Centro – Cedro de São João/SE. CEP: 49.930-000
CNPJ nº 14.834.745/0001-60/E-mail: ascedro@yahoo.com.br





SECRETARIA MUNICIPAL
DE ASSISTÊNCIA
SOCIAL, CIDADANIA E
TRABALHO

PREFEITURA MUNICIPAL DE CEDRO DE SÃO JOÃO – SERGIPE
SECRETARIA MUNICIPAL DE ASSISTÊNCIA SOCIAL, CIDADANIA E TRABALHO – SMASCT

Praça Getúlio Vargas, nº 42 – Bairro Centro – Cedro de São João/SE. CEP: 49.930-000
CNPJ nº 14.834.745/0001-60/E-mail: ascedro@yahoo.com.br





SECRETARIA MUNICIPAL
DE ASSISTÊNCIA
SOCIAL, CIDADANIA E
TRABALHO

PREFEITURA MUNICIPAL DE CEDRO DE SÃO JOÃO – SERGIPE
SECRETARIA MUNICIPAL DE ASSISTÊNCIA SOCIAL, CIDADANIA E TRABALHO – SMASCT

Praça Getúlio Vargas, nº 42 – Bairro Centro – Cedro de São João/SE. CEP: 49.930-000
CNPJ nº 14.834.745/0001-60/E-mail: ascedro@yahoo.com.br





SECRETARIA MUNICIPAL
DE ASSISTÊNCIA
SOCIAL, CIDADANIA E
TRABALHO

PREFEITURA MUNICIPAL DE CEDRO DE SÃO JOÃO – SERGIPE
SECRETARIA MUNICIPAL DE ASSISTÊNCIA SOCIAL, CIDADANIA E TRABALHO – SMASCT

Praça Getúlio Vargas, nº 42 – Bairro Centro – Cedro de São João/SE. CEP: 49.930-000
CNPJ nº 14.834.745/0001-60/E-mail: ascedro@yahoo.com.br





SECRETARIA MUNICIPAL
DE ASSISTÊNCIA
SOCIAL, CIDADANIA E
TRABALHO

PREFEITURA MUNICIPAL DE CEDRO DE SÃO JOÃO – SERGIPE
SECRETARIA MUNICIPAL DE ASSISTÊNCIA SOCIAL, CIDADANIA E TRABALHO – SMASCT

Praça Getúlio Vargas, nº 42 – Bairro Centro – Cedro de São João/SE. CEP: 49.930-000
CNPJ nº 14.834.745/0001-60/E-mail: ascedro@yahoo.com.br





SECRETARIA MUNICIPAL
DE ASSISTÊNCIA
SOCIAL, CIDADANIA E
TRABALHO

PREFEITURA MUNICIPAL DE CEDRO DE SÃO JOÃO – SERGIPE
SECRETARIA MUNICIPAL DE ASSISTÊNCIA SOCIAL, CIDADANIA E TRABALHO – SMASCT

Praça Getúlio Vargas, nº 42 – Bairro Centro – Cedro de São João/SE. CEP: 49.930-000
CNPJ nº 14.834.745/0001-60/E-mail: ascedro@yahoo.com.br

REUNIÃO SOBRE BUSCA ATIVA ESCOLAR





SECRETARIA MUNICIPAL
DE ASSISTÊNCIA
SOCIAL, CIDADANIA E
TRABALHO

PREFEITURA MUNICIPAL DE CEDRO DE SÃO JOÃO – SERGIPE
SECRETARIA MUNICIPAL DE ASSISTÊNCIA SOCIAL, CIDADANIA E TRABALHO – SMASCT

Praça Getúlio Vargas, nº 42 – Bairro Centro – Cedro de São João/SE. CEP: 49.930-000
CNPJ nº 14.834.745/0001-60/E-mail: ascedro@yahoo.com.br





SECRETARIA MUNICIPAL
DE ASSISTÊNCIA
SOCIAL, CIDADANIA E
TRABALHO

PREFEITURA MUNICIPAL DE CEDRO DE SÃO JOÃO – SERGIPE
SECRETARIA MUNICIPAL DE ASSISTÊNCIA SOCIAL, CIDADANIA E TRABALHO – SMASCT

Praça Getúlio Vargas, nº 42 – Bairro Centro – Cedro de São João/SE. CEP: 49.930-000
CNPJ nº 14.834.745/0001-60/E-mail: ascedro@yahoo.com.br





SECRETARIA MUNICIPAL
DE ASSISTÊNCIA
SOCIAL, CIDADANIA E
TRABALHO

PREFEITURA MUNICIPAL DE CEDRO DE SÃO JOÃO – SERGIPE
SECRETARIA MUNICIPAL DE ASSISTÊNCIA SOCIAL, CIDADANIA E TRABALHO – SMASCT

Praça Getúlio Vargas, nº 42 – Bairro Centro – Cedro de São João/SE. CEP: 49.930-000
CNPJ nº 14.834.745/0001-60/E-mail: ascedro@yahoo.com.br





SECRETARIA MUNICIPAL
DE ASSISTÊNCIA
SOCIAL, CIDADANIA E
TRABALHO

PREFEITURA MUNICIPAL DE CEDRO DE SÃO JOÃO – SERGIPE
SECRETARIA MUNICIPAL DE ASSISTÊNCIA SOCIAL, CIDADANIA E TRABALHO – SMASCT

Praça Getúlio Vargas, nº 42 – Bairro Centro – Cedro de São João/SE. CEP: 49.930-000
CNPJ nº 14.834.745/0001-60/E-mail: ascedro@yahoo.com.br





SECRETARIA MUNICIPAL
DE ASSISTÊNCIA
SOCIAL, CIDADANIA E
TRABALHO

PREFEITURA MUNICIPAL DE CEDRO DE SÃO JOÃO – SERGIPE
SECRETARIA MUNICIPAL DE ASSISTÊNCIA SOCIAL, CIDADANIA E TRABALHO – SMASCT

Praça Getúlio Vargas, nº 42 – Bairro Centro – Cedro de São João/SE. CEP: 49.930-000
CNPJ nº 14.834.745/0001-60/E-mail: ascedro@yahoo.com.br

ENTREGA DAS CESTAS PARA OS AGRICULTORES





SECRETARIA MUNICIPAL
DE ASSISTÊNCIA
SOCIAL, CIDADANIA E
TRABALHO

PREFEITURA MUNICIPAL DE CEDRO DE SÃO JOÃO – SERGIPE
SECRETARIA MUNICIPAL DE ASSISTÊNCIA SOCIAL, CIDADANIA E TRABALHO – SMASCT

Praça Getúlio Vargas, nº 42 – Bairro Centro – Cedro de São João/SE. CEP: 49.930-000
CNPJ nº 14.834.745/0001-60/E-mail: ascedro@yahoo.com.br





SECRETARIA MUNICIPAL
DE ASSISTÊNCIA
SOCIAL, CIDADANIA E
TRABALHO

PREFEITURA MUNICIPAL DE CEDRO DE SÃO JOÃO – SERGIPE
SECRETARIA MUNICIPAL DE ASSISTÊNCIA SOCIAL, CIDADANIA E TRABALHO – SMASCT

Praça Getúlio Vargas, nº 42 – Bairro Centro – Cedro de São João/SE. CEP: 49.930-000
CNPJ nº 14.834.745/0001-60/E-mail: ascedro@yahoo.com.br





SECRETARIA MUNICIPAL
DE ASSISTÊNCIA
SOCIAL, CIDADANIA E
TRABALHO

PREFEITURA MUNICIPAL DE CEDRO DE SÃO JOÃO – SERGIPE
SECRETARIA MUNICIPAL DE ASSISTÊNCIA SOCIAL, CIDADANIA E TRABALHO – SMASCT

Praça Getúlio Vargas, nº 42 – Bairro Centro – Cedro de São João/SE. CEP: 49.930-000
CNPJ nº 14.834.745/0001-60/E-mail: ascedro@yahoo.com.br

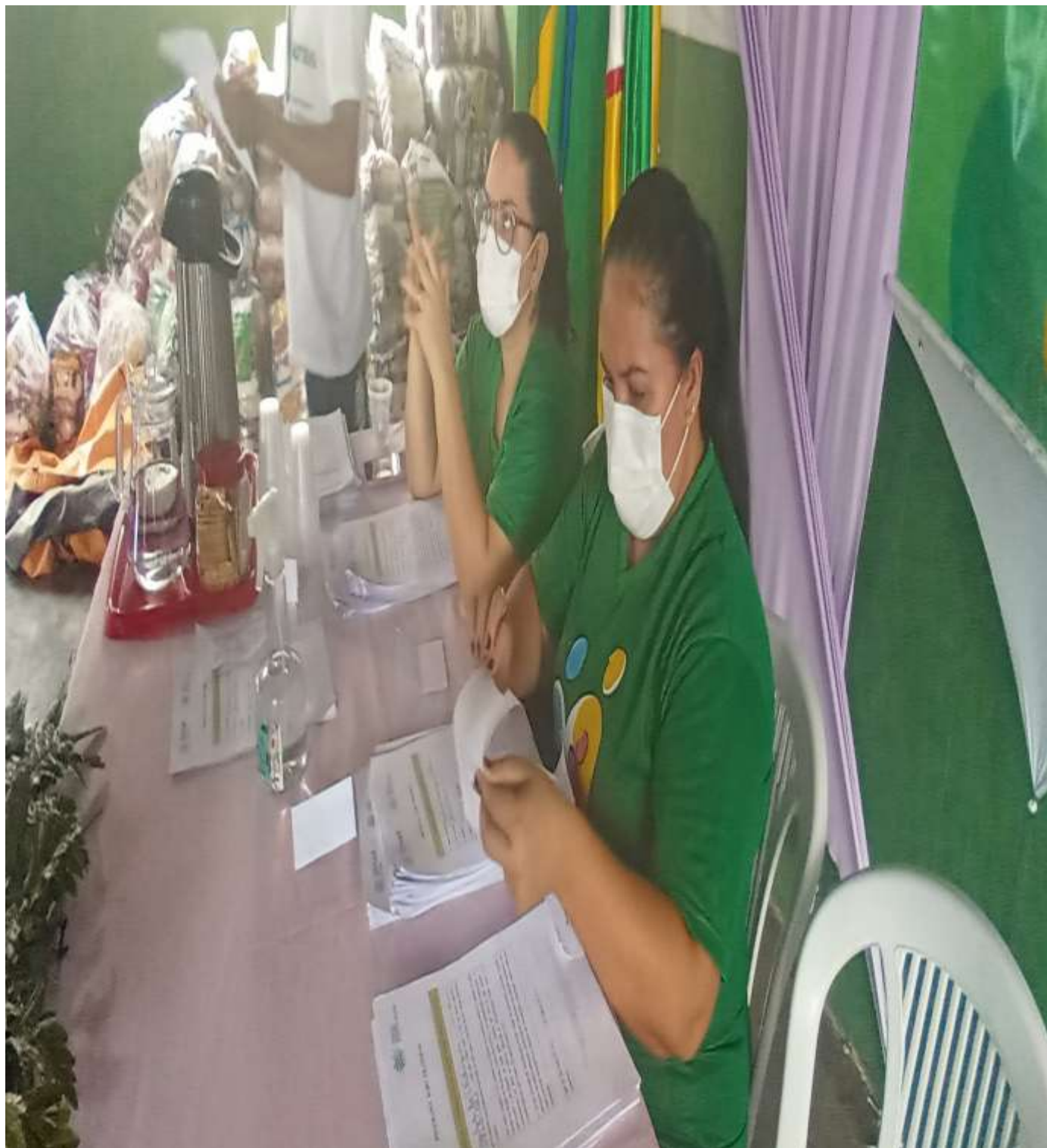



SECRETARIA MUNICIPAL
DE ASSISTÊNCIA
SOCIAL, CIDADANIA E
TRABALHO

PREFEITURA MUNICIPAL DE CEDRO DE SÃO JOÃO – SERGIPE
SECRETARIA MUNICIPAL DE ASSISTÊNCIA SOCIAL, CIDADANIA E TRABALHO – SMASCT

Praça Getúlio Vargas, nº 42 – Bairro Centro – Cedro de São João/SE. CEP: 49.930-000
CNPJ nº 14.834.745/0001-60/E-mail: ascedro@yahoo.com.br

IDA DA SECRETÁRIA MUNICIPAL DE ASSISTÊNCIA SOCIAL, CIDADANIA E TRABALHO À BRASÍLIA





SECRETARIA MUNICIPAL
DE ASSISTÊNCIA
SOCIAL, CIDADANIA E
TRABALHO

PREFEITURA MUNICIPAL DE CEDRO DE SÃO JOÃO – SERGIPE
SECRETARIA MUNICIPAL DE ASSISTÊNCIA SOCIAL, CIDADANIA E TRABALHO – SMASCT

Praça Getúlio Vargas, nº 42 – Bairro Centro – Cedro de São João/SE. CEP: 49.930-000
CNPJ nº 14.834.745/0001-60/E-mail: ascedro@yahoo.com.br





SECRETARIA MUNICIPAL
DE ASSISTÊNCIA
SOCIAL, CIDADANIA E
TRABALHO

PREFEITURA MUNICIPAL DE CEDRO DE SÃO JOÃO – SERGIPE
SECRETARIA MUNICIPAL DE ASSISTÊNCIA SOCIAL, CIDADANIA E TRABALHO – SMASCT

Praça Getúlio Vargas, nº 42 – Bairro Centro – Cedro de São João/SE. CEP: 49.930-000
CNPJ nº 14.834.745/0001-60/E-mail: ascedro@yahoo.com.br

REALIZAÇÃO DE GINÁSTICA LABORAL





SECRETARIA MUNICIPAL
DE ASSISTÊNCIA
SOCIAL, CIDADANIA E
TRABALHO

PREFEITURA MUNICIPAL DE CEDRO DE SÃO JOÃO – SERGIPE
SECRETARIA MUNICIPAL DE ASSISTÊNCIA SOCIAL, CIDADANIA E TRABALHO – SMASCT

Praça Getúlio Vargas, nº 42 – Bairro Centro – Cedro de São João/SE. CEP: 49.930-000
CNPJ nº 14.834.745/0001-60/E-mail: ascedro@yahoo.com.br





SECRETARIA MUNICIPAL
DE ASSISTÊNCIA
SOCIAL, CIDADANIA E
TRABALHO

PREFEITURA MUNICIPAL DE CEDRO DE SÃO JOÃO – SERGIPE
SECRETARIA MUNICIPAL DE ASSISTÊNCIA SOCIAL, CIDADANIA E TRABALHO – SMASCT

Praça Getúlio Vargas, nº 42 – Bairro Centro – Cedro de São João/SE. CEP: 49.930-000
CNPJ nº 14.834.745/0001-60/E-mail: ascedro@yahoo.com.br





SECRETARIA MUNICIPAL
DE ASSISTÊNCIA
SOCIAL, CIDADANIA E
TRABALHO

PREFEITURA MUNICIPAL DE CEDRO DE SÃO JOÃO – SERGIPE
SECRETARIA MUNICIPAL DE ASSISTÊNCIA SOCIAL, CIDADANIA E TRABALHO – SMASCT

Praça Getúlio Vargas, nº 42 – Bairro Centro – Cedro de São João/SE. CEP: 49.930-000
CNPJ nº 14.834.745/0001-60/E-mail: ascedro@yahoo.com.br





SECRETARIA MUNICIPAL
DE ASSISTÊNCIA
SOCIAL, CIDADANIA E
TRABALHO

PREFEITURA MUNICIPAL DE CEDRO DE SÃO JOÃO – SERGIPE
SECRETARIA MUNICIPAL DE ASSISTÊNCIA SOCIAL, CIDADANIA E TRABALHO – SMASCT

Praça Getúlio Vargas, nº 42 – Bairro Centro – Cedro de São João/SE. CEP: 49.930-000
CNPJ nº 14.834.745/0001-60/E-mail: ascedro@yahoo.com.br





SECRETARIA MUNICIPAL
DE ASSISTÊNCIA
SOCIAL, CIDADANIA E
TRABALHO

PREFEITURA MUNICIPAL DE CEDRO DE SÃO JOÃO – SERGIPE
SECRETARIA MUNICIPAL DE ASSISTÊNCIA SOCIAL, CIDADANIA E TRABALHO – SMASCT

Praça Getúlio Vargas, nº 42 – Bairro Centro – Cedro de São João/SE. CEP: 49.930-000
CNPJ nº 14.834.745/0001-60/E-mail: ascedro@yahoo.com.br





SECRETARIA MUNICIPAL
DE ASSISTÊNCIA
SOCIAL, CIDADANIA E
TRABALHO

PREFEITURA MUNICIPAL DE CEDRO DE SÃO JOÃO – SERGIPE
SECRETARIA MUNICIPAL DE ASSISTÊNCIA SOCIAL, CIDADANIA E TRABALHO – SMASCT

Praça Getúlio Vargas, nº 42 – Bairro Centro – Cedro de São João/SE. CEP: 49.930-000
CNPJ nº 14.834.745/0001-60/E-mail: ascedro@yahoo.com.br

OFICINA DE APERFEIÇOAMENTO PARA OS TRABALHADORES DO SUAS





SECRETARIA MUNICIPAL
DE ASSISTÊNCIA
SOCIAL, CIDADANIA E
TRABALHO

PREFEITURA MUNICIPAL DE CEDRO DE SÃO JOÃO – SERGIPE
SECRETARIA MUNICIPAL DE ASSISTÊNCIA SOCIAL, CIDADANIA E TRABALHO – SMASCT

Praça Getúlio Vargas, nº 42 – Bairro Centro – Cedro de São João/SE. CEP: 49.930-000
CNPJ nº 14.834.745/0001-60/E-mail: ascedro@yahoo.com.br





SECRETARIA MUNICIPAL
DE ASSISTÊNCIA
SOCIAL, CIDADANIA E
TRABALHO

PREFEITURA MUNICIPAL DE CEDRO DE SÃO JOÃO – SERGIPE
SECRETARIA MUNICIPAL DE ASSISTÊNCIA SOCIAL, CIDADANIA E TRABALHO – SMASCT

Praça Getúlio Vargas, nº 42 – Bairro Centro – Cedro de São João/SE. CEP: 49.930-000
CNPJ nº 14.834.745/0001-60/E-mail: ascedro@yahoo.com.br





SECRETARIA MUNICIPAL
DE ASSISTÊNCIA
SOCIAL, CIDADANIA E
TRABALHO

PREFEITURA MUNICIPAL DE CEDRO DE SÃO JOÃO – SERGIPE
SECRETARIA MUNICIPAL DE ASSISTÊNCIA SOCIAL, CIDADANIA E TRABALHO – SMASCT

Praça Getúlio Vargas, nº 42 – Bairro Centro – Cedro de São João/SE. CEP: 49.930-000
CNPJ nº 14.834.745/0001-60/E-mail: ascedro@yahoo.com.br





SECRETARIA MUNICIPAL
DE ASSISTÊNCIA
SOCIAL, CIDADANIA E
TRABALHO

PREFEITURA MUNICIPAL DE CEDRO DE SÃO JOÃO – SERGIPE
SECRETARIA MUNICIPAL DE ASSISTÊNCIA SOCIAL, CIDADANIA E TRABALHO – SMASCT

Praça Getúlio Vargas, nº 42 – Bairro Centro – Cedro de São João/SE. CEP: 49.930-000
CNPJ nº 14.834.745/0001-60/E-mail: ascedro@yahoo.com.br





SECRETARIA MUNICIPAL
DE ASSISTÊNCIA
SOCIAL, CIDADANIA E
TRABALHO

PREFEITURA MUNICIPAL DE CEDRO DE SÃO JOÃO – SERGIPE
SECRETARIA MUNICIPAL DE ASSISTÊNCIA SOCIAL, CIDADANIA E TRABALHO – SMASCT

Praça Getúlio Vargas, nº 42 – Bairro Centro – Cedro de São João/SE. CEP: 49.930-000
CNPJ nº 14.834.745/0001-60/E-mail: ascedro@yahoo.com.br





SECRETARIA MUNICIPAL
DE ASSISTÊNCIA
SOCIAL, CIDADANIA E
TRABALHO

PREFEITURA MUNICIPAL DE CEDRO DE SÃO JOÃO – SERGIPE
SECRETARIA MUNICIPAL DE ASSISTÊNCIA SOCIAL, CIDADANIA E TRABALHO – SMASCT

Praça Getúlio Vargas, nº 42 – Bairro Centro – Cedro de São João/SE. CEP: 49.930-000
CNPJ nº 14.834.745/0001-60/E-mail: ascedro@yahoo.com.br

AÇÃO REFERENTE AO AGOSTO LILÁS





SECRETARIA MUNICIPAL
DE ASSISTÊNCIA
SOCIAL, CIDADANIA E
TRABALHO

PREFEITURA MUNICIPAL DE CEDRO DE SÃO JOÃO – SERGIPE
SECRETARIA MUNICIPAL DE ASSISTÊNCIA SOCIAL, CIDADANIA E TRABALHO – SMASCT

Praça Getúlio Vargas, nº 42 – Bairro Centro – Cedro de São João/SE. CEP: 49.930-000
CNPJ nº 14.834.745/0001-60/E-mail: ascedro@yahoo.com.br





SECRETARIA MUNICIPAL
DE ASSISTÊNCIA
SOCIAL, CIDADANIA E
TRABALHO

PREFEITURA MUNICIPAL DE CEDRO DE SÃO JOÃO – SERGIPE
SECRETARIA MUNICIPAL DE ASSISTÊNCIA SOCIAL, CIDADANIA E TRABALHO – SMASCT

Praça Getúlio Vargas, nº 42 – Bairro Centro – Cedro de São João/SE. CEP: 49.930-000
CNPJ nº 14.834.745/0001-60/E-mail: ascedro@yahoo.com.br





SECRETARIA MUNICIPAL
DE ASSISTÊNCIA
SOCIAL, CIDADANIA E
TRABALHO

PREFEITURA MUNICIPAL DE CEDRO DE SÃO JOÃO – SERGIPE
SECRETARIA MUNICIPAL DE ASSISTÊNCIA SOCIAL, CIDADANIA E TRABALHO – SMASCT

Praça Getúlio Vargas, nº 42 – Bairro Centro – Cedro de São João/SE. CEP: 49.930-000
CNPJ nº 14.834.745/0001-60/E-mail: ascedro@yahoo.com.br





SECRETARIA MUNICIPAL
DE ASSISTÊNCIA
SOCIAL, CIDADANIA E
TRABALHO

PREFEITURA MUNICIPAL DE CEDRO DE SÃO JOÃO – SERGIPE
SECRETARIA MUNICIPAL DE ASSISTÊNCIA SOCIAL, CIDADANIA E TRABALHO – SMASCT

Praça Getúlio Vargas, nº 42 – Bairro Centro – Cedro de São João/SE. CEP: 49.930-000
CNPJ nº 14.834.745/0001-60/E-mail: ascedro@yahoo.com.br





SECRETARIA MUNICIPAL
DE ASSISTÊNCIA
SOCIAL, CIDADANIA E
TRABALHO

PREFEITURA MUNICIPAL DE CEDRO DE SÃO JOÃO – SERGIPE
SECRETARIA MUNICIPAL DE ASSISTÊNCIA SOCIAL, CIDADANIA E TRABALHO – SMASCT

Praça Getúlio Vargas, nº 42 – Bairro Centro – Cedro de São João/SE. CEP: 49.930-000
CNPJ nº 14.834.745/0001-60/E-mail: ascedro@yahoo.com.br





SECRETARIA MUNICIPAL
DE ASSISTÊNCIA
SOCIAL, CIDADANIA E
TRABALHO

PREFEITURA MUNICIPAL DE CEDRO DE SÃO JOÃO – SERGIPE
SECRETARIA MUNICIPAL DE ASSISTÊNCIA SOCIAL, CIDADANIA E TRABALHO – SMASCT

Praça Getúlio Vargas, nº 42 – Bairro Centro – Cedro de São João/SE. CEP: 49.930-000
CNPJ nº 14.834.745/0001-60/E-mail: ascedro@yahoo.com.br

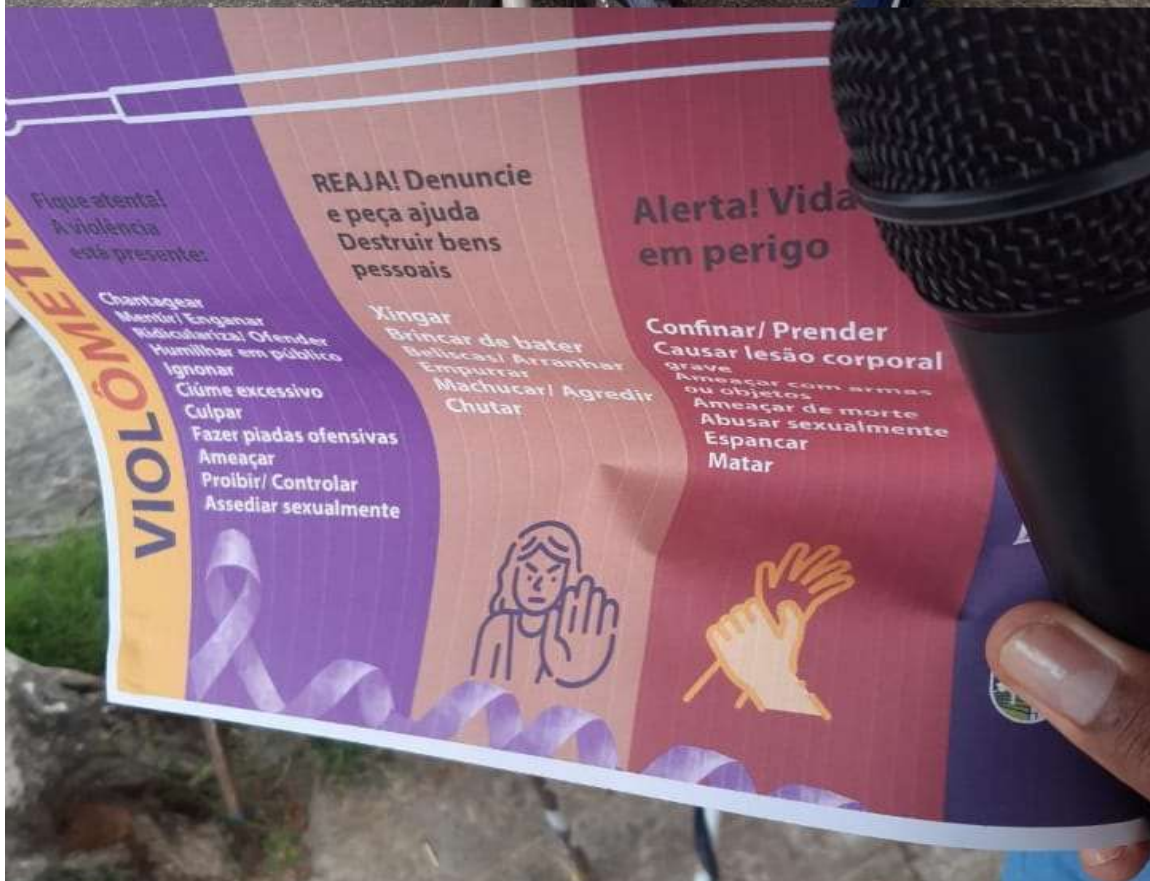



SECRETARIA MUNICIPAL
DE ASSISTÊNCIA
SOCIAL, CIDADANIA E
TRABALHO

PREFEITURA MUNICIPAL DE CEDRO DE SÃO JOÃO – SERGIPE
SECRETARIA MUNICIPAL DE ASSISTÊNCIA SOCIAL, CIDADANIA E TRABALHO – SMASCT

Praça Getúlio Vargas, nº 42 – Bairro Centro – Cedro de São João/SE. CEP: 49.930-000
CNPJ nº 14.834.745/0001-60/E-mail: ascedro@yahoo.com.br





SECRETARIA MUNICIPAL
DE ASSISTÊNCIA
SOCIAL, CIDADANIA E
TRABALHO

PREFEITURA MUNICIPAL DE CEDRO DE SÃO JOÃO – SERGIPE
SECRETARIA MUNICIPAL DE ASSISTÊNCIA SOCIAL, CIDADANIA E TRABALHO – SMASCT

Praça Getúlio Vargas, nº 42 – Bairro Centro – Cedro de São João/SE. CEP: 49.930-000
CNPJ nº 14.834.745/0001-60/E-mail: ascedro@yahoo.com.br





SECRETARIA MUNICIPAL
DE ASSISTÊNCIA
SOCIAL, CIDADANIA E
TRABALHO

PREFEITURA MUNICIPAL DE CEDRO DE SÃO JOÃO – SERGIPE
SECRETARIA MUNICIPAL DE ASSISTÊNCIA SOCIAL, CIDADANIA E TRABALHO – SMASCT

Praça Getúlio Vargas, nº 42 – Bairro Centro – Cedro de São João/SE. CEP: 49.930-000
CNPJ nº 14.834.745/0001-60/E-mail: ascedro@yahoo.com.br

AÇÃO REFERENTE AO MÊS DA PRIMEIRA INFÂNCIA





SECRETARIA MUNICIPAL
DE ASSISTÊNCIA
SOCIAL, CIDADANIA E
TRABALHO

PREFEITURA MUNICIPAL DE CEDRO DE SÃO JOÃO – SERGIPE
SECRETARIA MUNICIPAL DE ASSISTÊNCIA SOCIAL, CIDADANIA E TRABALHO – SMASCT

Praça Getúlio Vargas, nº 42 – Bairro Centro – Cedro de São João/SE. CEP: 49.930-000
CNPJ nº 14.834.745/0001-60/E-mail: ascedro@yahoo.com.br





SECRETARIA MUNICIPAL
DE ASSISTÊNCIA
SOCIAL, CIDADANIA E
TRABALHO

PREFEITURA MUNICIPAL DE CEDRO DE SÃO JOÃO – SERGIPE
SECRETARIA MUNICIPAL DE ASSISTÊNCIA SOCIAL, CIDADANIA E TRABALHO – SMASCT

Praça Getúlio Vargas, nº 42 – Bairro Centro – Cedro de São João/SE. CEP: 49.930-000
CNPJ nº 14.834.745/0001-60/E-mail: ascedro@yahoo.com.br





SECRETARIA MUNICIPAL
DE ASSISTÊNCIA
SOCIAL, CIDADANIA E
TRABALHO

PREFEITURA MUNICIPAL DE CEDRO DE SÃO JOÃO – SERGIPE
SECRETARIA MUNICIPAL DE ASSISTÊNCIA SOCIAL, CIDADANIA E TRABALHO – SMASCT

Praça Getúlio Vargas, nº 42 – Bairro Centro – Cedro de São João/SE. CEP: 49.930-000
CNPJ nº 14.834.745/0001-60/E-mail: ascedro@yahoo.com.br





SECRETARIA MUNICIPAL
DE ASSISTÊNCIA
SOCIAL, CIDADANIA E
TRABALHO

PREFEITURA MUNICIPAL DE CEDRO DE SÃO JOÃO – SERGIPE
SECRETARIA MUNICIPAL DE ASSISTÊNCIA SOCIAL, CIDADANIA E TRABALHO – SMASCT

Praça Getúlio Vargas, nº 42 – Bairro Centro – Cedro de São João/SE. CEP: 49.930-000
CNPJ nº 14.834.745/0001-60/E-mail: ascedro@yahoo.com.br





SECRETARIA MUNICIPAL
DE ASSISTÊNCIA
SOCIAL, CIDADANIA E
TRABALHO

PREFEITURA MUNICIPAL DE CEDRO DE SÃO JOÃO – SERGIPE
SECRETARIA MUNICIPAL DE ASSISTÊNCIA SOCIAL, CIDADANIA E TRABALHO – SMASCT

Praça Getúlio Vargas, nº 42 – Bairro Centro – Cedro de São João/SE. CEP: 49.930-000
CNPJ nº 14.834.745/0001-60/E-mail: ascedro@yahoo.com.br





SECRETARIA MUNICIPAL
DE ASSISTÊNCIA
SOCIAL, CIDADANIA E
TRABALHO

PREFEITURA MUNICIPAL DE CEDRO DE SÃO JOÃO – SERGIPE
SECRETARIA MUNICIPAL DE ASSISTÊNCIA SOCIAL, CIDADANIA E TRABALHO – SMASCT

Praça Getúlio Vargas, nº 42 – Bairro Centro – Cedro de São João/SE. CEP: 49.930-000
CNPJ nº 14.834.745/0001-60/E-mail: ascedro@yahoo.com.br





SECRETARIA MUNICIPAL
DE ASSISTÊNCIA
SOCIAL, CIDADANIA E
TRABALHO

PREFEITURA MUNICIPAL DE CEDRO DE SÃO JOÃO – SERGIPE
SECRETARIA MUNICIPAL DE ASSISTÊNCIA SOCIAL, CIDADANIA E TRABALHO – SMASCT

Praça Getúlio Vargas, nº 42 – Bairro Centro – Cedro de São João/SE. CEP: 49.930-000
CNPJ nº 14.834.745/0001-60/E-mail: ascedro@yahoo.com.br

COMEMORAÇÃO REFERENTE AO DIA DOS PAIS





SECRETARIA MUNICIPAL
DE ASSISTÊNCIA
SOCIAL, CIDADANIA E
TRABALHO

PREFEITURA MUNICIPAL DE CEDRO DE SÃO JOÃO – SERGIPE
SECRETARIA MUNICIPAL DE ASSISTÊNCIA SOCIAL, CIDADANIA E TRABALHO – SMASCT

Praça Getúlio Vargas, nº 42 – Bairro Centro – Cedro de São João/SE. CEP: 49.930-000
CNPJ nº 14.834.745/0001-60/E-mail: ascedro@yahoo.com.br





SECRETARIA MUNICIPAL
DE ASSISTÊNCIA
SOCIAL, CIDADANIA E
TRABALHO

PREFEITURA MUNICIPAL DE CEDRO DE SÃO JOÃO – SERGIPE
SECRETARIA MUNICIPAL DE ASSISTÊNCIA SOCIAL, CIDADANIA E TRABALHO – SMASCT

Praça Getúlio Vargas, nº 42 – Bairro Centro – Cedro de São João/SE. CEP: 49.930-000
CNPJ nº 14.834.745/0001-60/E-mail: ascedro@yahoo.com.br





SECRETARIA MUNICIPAL
DE ASSISTÊNCIA
SOCIAL, CIDADANIA E
TRABALHO

PREFEITURA MUNICIPAL DE CEDRO DE SÃO JOÃO – SERGIPE
SECRETARIA MUNICIPAL DE ASSISTÊNCIA SOCIAL, CIDADANIA E TRABALHO – SMASCT

Praça Getúlio Vargas, nº 42 – Bairro Centro – Cedro de São João/SE. CEP: 49.930-000
CNPJ nº 14.834.745/0001-60/E-mail: ascedro@yahoo.com.br





SECRETARIA MUNICIPAL
DE ASSISTÊNCIA
SOCIAL, CIDADANIA E
TRABALHO

PREFEITURA MUNICIPAL DE CEDRO DE SÃO JOÃO – SERGIPE
SECRETARIA MUNICIPAL DE ASSISTÊNCIA SOCIAL, CIDADANIA E TRABALHO – SMASCT

Praça Getúlio Vargas, nº 42 – Bairro Centro – Cedro de São João/SE. CEP: 49.930-000
CNPJ nº 14.834.745/0001-60/E-mail: ascedro@yahoo.com.br





SECRETARIA MUNICIPAL
DE ASSISTÊNCIA
SOCIAL, CIDADANIA E
TRABALHO

PREFEITURA MUNICIPAL DE CEDRO DE SÃO JOÃO – SERGIPE
SECRETARIA MUNICIPAL DE ASSISTÊNCIA SOCIAL, CIDADANIA E TRABALHO – SMASCT

Praça Getúlio Vargas, nº 42 – Bairro Centro – Cedro de São João/SE. CEP: 49.930-000
CNPJ nº 14.834.745/0001-60/E-mail: ascedro@yahoo.com.br





SECRETARIA MUNICIPAL
DE ASSISTÊNCIA
SOCIAL, CIDADANIA E
TRABALHO

PREFEITURA MUNICIPAL DE CEDRO DE SÃO JOÃO – SERGIPE
SECRETARIA MUNICIPAL DE ASSISTÊNCIA SOCIAL, CIDADANIA E TRABALHO – SMASCT

Praça Getúlio Vargas, nº 42 – Bairro Centro – Cedro de São João/SE. CEP: 49.930-000
CNPJ nº 14.834.745/0001-60/E-mail: ascedro@yahoo.com.br





SECRETARIA MUNICIPAL
DE ASSISTÊNCIA
SOCIAL, CIDADANIA E
TRABALHO

PREFEITURA MUNICIPAL DE CEDRO DE SÃO JOÃO – SERGIPE
SECRETARIA MUNICIPAL DE ASSISTÊNCIA SOCIAL, CIDADANIA E TRABALHO – SMASCT

Praça Getúlio Vargas, nº 42 – Bairro Centro – Cedro de São João/SE. CEP: 49.930-000
CNPJ nº 14.834.745/0001-60/E-mail: ascedro@yahoo.com.br

VISITA DA CONSELHEIRA DO CEAS





SECRETARIA MUNICIPAL
DE ASSISTÊNCIA
SOCIAL, CIDADANIA E
TRABALHO

PREFEITURA MUNICIPAL DE CEDRO DE SÃO JOÃO – SERGIPE
SECRETARIA MUNICIPAL DE ASSISTÊNCIA SOCIAL, CIDADANIA E TRABALHO – SMASCT

Praça Getúlio Vargas, nº 42 – Bairro Centro – Cedro de São João/SE. CEP: 49.930-000
CNPJ nº 14.834.745/0001-60/E-mail: ascedro@yahoo.com.br

IX CONFERÊNCIA MUNICIPAL DE ASSISTÊNCIA SOCIAL





SECRETARIA MUNICIPAL
DE ASSISTÊNCIA
SOCIAL, CIDADANIA E
TRABALHO

PREFEITURA MUNICIPAL DE CEDRO DE SÃO JOÃO – SERGIPE
SECRETARIA MUNICIPAL DE ASSISTÊNCIA SOCIAL, CIDADANIA E TRABALHO – SMASCT

Praça Getúlio Vargas, nº 42 – Bairro Centro – Cedro de São João/SE. CEP: 49.930-000
CNPJ nº 14.834.745/0001-60/E-mail: ascedro@yahoo.com.br





SECRETARIA MUNICIPAL
DE ASSISTÊNCIA
SOCIAL, CIDADANIA E
TRABALHO

PREFEITURA MUNICIPAL DE CEDRO DE SÃO JOÃO – SERGIPE
SECRETARIA MUNICIPAL DE ASSISTÊNCIA SOCIAL, CIDADANIA E TRABALHO – SMASCT

Praça Getúlio Vargas, nº 42 – Bairro Centro – Cedro de São João/SE. CEP: 49.930-000
CNPJ nº 14.834.745/0001-60/E-mail: ascedro@yahoo.com.br





SECRETARIA MUNICIPAL
DE ASSISTÊNCIA
SOCIAL, CIDADANIA E
TRABALHO

PREFEITURA MUNICIPAL DE CEDRO DE SÃO JOÃO – SERGIPE
SECRETARIA MUNICIPAL DE ASSISTÊNCIA SOCIAL, CIDADANIA E TRABALHO – SMASCT

Praça Getúlio Vargas, nº 42 – Bairro Centro – Cedro de São João/SE. CEP: 49.930-000
CNPJ nº 14.834.745/0001-60/E-mail: ascedro@yahoo.com.br





SECRETARIA MUNICIPAL
DE ASSISTÊNCIA
SOCIAL, CIDADANIA E
TRABALHO

PREFEITURA MUNICIPAL DE CEDRO DE SÃO JOÃO – SERGIPE
SECRETARIA MUNICIPAL DE ASSISTÊNCIA SOCIAL, CIDADANIA E TRABALHO – SMASCT

Praça Getúlio Vargas, nº 42 – Bairro Centro – Cedro de São João/SE. CEP: 49.930-000
CNPJ nº 14.834.745/0001-60/E-mail: ascedro@yahoo.com.br





SECRETARIA MUNICIPAL
DE ASSISTÊNCIA
SOCIAL, CIDADANIA E
TRABALHO

PREFEITURA MUNICIPAL DE CEDRO DE SÃO JOÃO – SERGIPE
SECRETARIA MUNICIPAL DE ASSISTÊNCIA SOCIAL, CIDADANIA E TRABALHO – SMASCT

Praça Getúlio Vargas, nº 42 – Bairro Centro – Cedro de São João/SE. CEP: 49.930-000
CNPJ nº 14.834.745/0001-60/E-mail: ascedro@yahoo.com.br





SECRETARIA MUNICIPAL
DE ASSISTÊNCIA
SOCIAL, CIDADANIA E
TRABALHO

PREFEITURA MUNICIPAL DE CEDRO DE SÃO JOÃO – SERGIPE
SECRETARIA MUNICIPAL DE ASSISTÊNCIA SOCIAL, CIDADANIA E TRABALHO – SMASCT

Praça Getúlio Vargas, nº 42 – Bairro Centro – Cedro de São João/SE. CEP: 49.930-000
CNPJ nº 14.834.745/0001-60/E-mail: ascedro@yahoo.com.br





SECRETARIA MUNICIPAL
DE ASSISTÊNCIA
SOCIAL, CIDADANIA E
TRABALHO

PREFEITURA MUNICIPAL DE CEDRO DE SÃO JOÃO – SERGIPE
SECRETARIA MUNICIPAL DE ASSISTÊNCIA SOCIAL, CIDADANIA E TRABALHO – SMASCT

Praça Getúlio Vargas, nº 42 – Bairro Centro – Cedro de São João/SE. CEP: 49.930-000
CNPJ nº 14.834.745/0001-60/E-mail: ascedro@yahoo.com.br





SECRETARIA MUNICIPAL
DE ASSISTÊNCIA
SOCIAL, CIDADANIA E
TRABALHO

PREFEITURA MUNICIPAL DE CEDRO DE SÃO JOÃO – SERGIPE
SECRETARIA MUNICIPAL DE ASSISTÊNCIA SOCIAL, CIDADANIA E TRABALHO – SMASCT

Praça Getúlio Vargas, nº 42 – Bairro Centro – Cedro de São João/SE. CEP: 49.930-000
CNPJ nº 14.834.745/0001-60/E-mail: ascedro@yahoo.com.br





SECRETARIA MUNICIPAL
DE ASSISTÊNCIA
SOCIAL, CIDADANIA E
TRABALHO

PREFEITURA MUNICIPAL DE CEDRO DE SÃO JOÃO – SERGIPE
SECRETARIA MUNICIPAL DE ASSISTÊNCIA SOCIAL, CIDADANIA E TRABALHO – SMASCT

Praça Getúlio Vargas, nº 42 – Bairro Centro – Cedro de São João/SE. CEP: 49.930-000
CNPJ nº 14.834.745/0001-60/E-mail: ascedro@yahoo.com.br





SECRETARIA MUNICIPAL
DE ASSISTÊNCIA
SOCIAL, CIDADANIA E
TRABALHO

PREFEITURA MUNICIPAL DE CEDRO DE SÃO JOÃO – SERGIPE
SECRETARIA MUNICIPAL DE ASSISTÊNCIA SOCIAL, CIDADANIA E TRABALHO – SMASCT

Praça Getúlio Vargas, nº 42 – Bairro Centro – Cedro de São João/SE. CEP: 49.930-000
CNPJ nº 14.834.745/0001-60/E-mail: ascedro@yahoo.com.br





SECRETARIA MUNICIPAL
DE ASSISTÊNCIA
SOCIAL, CIDADANIA E
TRABALHO

PREFEITURA MUNICIPAL DE CEDRO DE SÃO JOÃO – SERGIPE
SECRETARIA MUNICIPAL DE ASSISTÊNCIA SOCIAL, CIDADANIA E TRABALHO – SMASCT

Praça Getúlio Vargas, nº 42 – Bairro Centro – Cedro de São João/SE. CEP: 49.930-000
CNPJ nº 14.834.745/0001-60/E-mail: ascedro@yahoo.com.br





SECRETARIA MUNICIPAL
DE ASSISTÊNCIA
SOCIAL, CIDADANIA E
TRABALHO

PREFEITURA MUNICIPAL DE CEDRO DE SÃO JOÃO – SERGIPE
SECRETARIA MUNICIPAL DE ASSISTÊNCIA SOCIAL, CIDADANIA E TRABALHO – SMASCT

Praça Getúlio Vargas, nº 42 – Bairro Centro – Cedro de São João/SE. CEP: 49.930-000
CNPJ nº 14.834.745/0001-60/E-mail: ascedro@yahoo.com.br





SECRETARIA MUNICIPAL
DE ASSISTÊNCIA
SOCIAL, CIDADANIA E
TRABALHO

PREFEITURA MUNICIPAL DE CEDRO DE SÃO JOÃO – SERGIPE
SECRETARIA MUNICIPAL DE ASSISTÊNCIA SOCIAL, CIDADANIA E TRABALHO – SMASCT

Praça Getúlio Vargas, nº 42 – Bairro Centro – Cedro de São João/SE. CEP: 49.930-000
CNPJ nº 14.834.745/0001-60/E-mail: ascedro@yahoo.com.br

AÇÃO PARA EMISSÃO DA CARTEIRA NACIONAL DE ARTESÃO





SECRETARIA MUNICIPAL
DE ASSISTÊNCIA
SOCIAL, CIDADANIA E
TRABALHO

PREFEITURA MUNICIPAL DE CEDRO DE SÃO JOÃO – SERGIPE
SECRETARIA MUNICIPAL DE ASSISTÊNCIA SOCIAL, CIDADANIA E TRABALHO – SMASCT

Praça Getúlio Vargas, nº 42 – Bairro Centro – Cedro de São João/SE. CEP: 49.930-000
CNPJ nº 14.834.745/0001-60/E-mail: ascedro@yahoo.com.br





SECRETARIA MUNICIPAL
DE ASSISTÊNCIA
SOCIAL, CIDADANIA E
TRABALHO

PREFEITURA MUNICIPAL DE CEDRO DE SÃO JOÃO – SERGIPE
SECRETARIA MUNICIPAL DE ASSISTÊNCIA SOCIAL, CIDADANIA E TRABALHO – SMASCT

Praça Getúlio Vargas, nº 42 – Bairro Centro – Cedro de São João/SE. CEP: 49.930-000
CNPJ nº 14.834.745/0001-60/E-mail: ascedro@yahoo.com.br





SECRETARIA MUNICIPAL
DE ASSISTÊNCIA
SOCIAL, CIDADANIA E
TRABALHO

PREFEITURA MUNICIPAL DE CEDRO DE SÃO JOÃO – SERGIPE
SECRETARIA MUNICIPAL DE ASSISTÊNCIA SOCIAL, CIDADANIA E TRABALHO – SMASCT

Praça Getúlio Vargas, nº 42 – Bairro Centro – Cedro de São João/SE. CEP: 49.930-000
CNPJ nº 14.834.745/0001-60/E-mail: ascedro@yahoo.com.br





SECRETARIA MUNICIPAL
DE ASSISTÊNCIA
SOCIAL, CIDADANIA E
TRABALHO

PREFEITURA MUNICIPAL DE CEDRO DE SÃO JOÃO – SERGIPE
SECRETARIA MUNICIPAL DE ASSISTÊNCIA SOCIAL, CIDADANIA E TRABALHO – SMASCT

Praça Getúlio Vargas, nº 42 – Bairro Centro – Cedro de São João/SE. CEP: 49.930-000
CNPJ nº 14.834.745/0001-60/E-mail: ascedro@yahoo.com.br





SECRETARIA MUNICIPAL
DE ASSISTÊNCIA
SOCIAL, CIDADANIA E
TRABALHO

PREFEITURA MUNICIPAL DE CEDRO DE SÃO JOÃO – SERGIPE
SECRETARIA MUNICIPAL DE ASSISTÊNCIA SOCIAL, CIDADANIA E TRABALHO – SMASCT

Praça Getúlio Vargas, nº 42 – Bairro Centro – Cedro de São João/SE. CEP: 49.930-000
CNPJ nº 14.834.745/0001-60/E-mail: ascedro@yahoo.com.br





SECRETARIA MUNICIPAL
DE ASSISTÊNCIA
SOCIAL, CIDADANIA E
TRABALHO

PREFEITURA MUNICIPAL DE CEDRO DE SÃO JOÃO – SERGIPE
SECRETARIA MUNICIPAL DE ASSISTÊNCIA SOCIAL, CIDADANIA E TRABALHO – SMASCT

Praça Getúlio Vargas, nº 42 – Bairro Centro – Cedro de São João/SE. CEP: 49.930-000
CNPJ nº 14.834.745/0001-60/E-mail: ascedro@yahoo.com.br





SECRETARIA MUNICIPAL
DE ASSISTÊNCIA
SOCIAL, CIDADANIA E
TRABALHO

PREFEITURA MUNICIPAL DE CEDRO DE SÃO JOÃO – SERGIPE
SECRETARIA MUNICIPAL DE ASSISTÊNCIA SOCIAL, CIDADANIA E TRABALHO – SMASCT

Praça Getúlio Vargas, nº 42 – Bairro Centro – Cedro de São João/SE. CEP: 49.930-000
CNPJ nº 14.834.745/0001-60/E-mail: ascedro@yahoo.com.br





SECRETARIA MUNICIPAL
DE ASSISTÊNCIA
SOCIAL, CIDADANIA E
TRABALHO

PREFEITURA MUNICIPAL DE CEDRO DE SÃO JOÃO – SERGIPE
SECRETARIA MUNICIPAL DE ASSISTÊNCIA SOCIAL, CIDADANIA E TRABALHO – SMASCT

Praça Getúlio Vargas, nº 42 – Bairro Centro – Cedro de São João/SE. CEP: 49.930-000
CNPJ nº 14.834.745/0001-60/E-mail: ascedro@yahoo.com.br





SECRETARIA MUNICIPAL
DE ASSISTÊNCIA
SOCIAL, CIDADANIA E
TRABALHO

PREFEITURA MUNICIPAL DE CEDRO DE SÃO JOÃO – SERGIPE
SECRETARIA MUNICIPAL DE ASSISTÊNCIA SOCIAL, CIDADANIA E TRABALHO – SMASCT

Praça Getúlio Vargas, nº 42 – Bairro Centro – Cedro de São João/SE. CEP: 49.930-000
CNPJ nº 14.834.745/0001-60/E-mail: ascedro@yahoo.com.br





SECRETARIA MUNICIPAL
DE ASSISTÊNCIA
SOCIAL, CIDADANIA E
TRABALHO

PREFEITURA MUNICIPAL DE CEDRO DE SÃO JOÃO – SERGIPE
SECRETARIA MUNICIPAL DE ASSISTÊNCIA SOCIAL, CIDADANIA E TRABALHO – SMASCT

Praça Getúlio Vargas, nº 42 – Bairro Centro – Cedro de São João/SE. CEP: 49.930-000
CNPJ nº 14.834.745/0001-60/E-mail: ascedro@yahoo.com.br

APRESENTAÇÃO DA COMPANHIA DE TEATRO DA ALESE





SECRETARIA MUNICIPAL
DE ASSISTÊNCIA
SOCIAL, CIDADANIA E
TRABALHO

PREFEITURA MUNICIPAL DE CEDRO DE SÃO JOÃO – SERGIPE
SECRETARIA MUNICIPAL DE ASSISTÊNCIA SOCIAL, CIDADANIA E TRABALHO – SMASCT

Praça Getúlio Vargas, nº 42 – Bairro Centro – Cedro de São João/SE. CEP: 49.930-000
CNPJ nº 14.834.745/0001-60/E-mail: ascedro@yahoo.com.br





SECRETARIA MUNICIPAL
DE ASSISTÊNCIA
SOCIAL, CIDADANIA E
TRABALHO

PREFEITURA MUNICIPAL DE CEDRO DE SÃO JOÃO – SERGIPE
SECRETARIA MUNICIPAL DE ASSISTÊNCIA SOCIAL, CIDADANIA E TRABALHO – SMASCT

Praça Getúlio Vargas, nº 42 – Bairro Centro – Cedro de São João/SE. CEP: 49.930-000
CNPJ nº 14.834.745/0001-60/E-mail: ascedro@yahoo.com.br





SECRETARIA MUNICIPAL
DE ASSISTÊNCIA
SOCIAL, CIDADANIA E
TRABALHO

PREFEITURA MUNICIPAL DE CEDRO DE SÃO JOÃO – SERGIPE
SECRETARIA MUNICIPAL DE ASSISTÊNCIA SOCIAL, CIDADANIA E TRABALHO – SMASCT

Praça Getúlio Vargas, nº 42 – Bairro Centro – Cedro de São João/SE. CEP: 49.930-000
CNPJ nº 14.834.745/0001-60/E-mail: ascedro@yahoo.com.br





SECRETARIA MUNICIPAL
DE ASSISTÊNCIA
SOCIAL, CIDADANIA E
TRABALHO

PREFEITURA MUNICIPAL DE CEDRO DE SÃO JOÃO – SERGIPE
SECRETARIA MUNICIPAL DE ASSISTÊNCIA SOCIAL, CIDADANIA E TRABALHO – SMASCT

Praça Getúlio Vargas, nº 42 – Bairro Centro – Cedro de São João/SE. CEP: 49.930-000
CNPJ nº 14.834.745/0001-60/E-mail: ascedro@yahoo.com.br





SECRETARIA MUNICIPAL
DE ASSISTÊNCIA
SOCIAL, CIDADANIA E
TRABALHO

PREFEITURA MUNICIPAL DE CEDRO DE SÃO JOÃO – SERGIPE
SECRETARIA MUNICIPAL DE ASSISTÊNCIA SOCIAL, CIDADANIA E TRABALHO – SMASCT

Praça Getúlio Vargas, nº 42 – Bairro Centro – Cedro de São João/SE. CEP: 49.930-000
CNPJ nº 14.834.745/0001-60/E-mail: ascedro@yahoo.com.br





SECRETARIA MUNICIPAL
DE ASSISTÊNCIA
SOCIAL, CIDADANIA E
TRABALHO

PREFEITURA MUNICIPAL DE CEDRO DE SÃO JOÃO – SERGIPE
SECRETARIA MUNICIPAL DE ASSISTÊNCIA SOCIAL, CIDADANIA E TRABALHO – SMASCT

Praça Getúlio Vargas, nº 42 – Bairro Centro – Cedro de São João/SE. CEP: 49.930-000
CNPJ nº 14.834.745/0001-60/E-mail: ascedro@yahoo.com.br





SECRETARIA MUNICIPAL
DE ASSISTÊNCIA
SOCIAL, CIDADANIA E
TRABALHO

PREFEITURA MUNICIPAL DE CEDRO DE SÃO JOÃO – SERGIPE
SECRETARIA MUNICIPAL DE ASSISTÊNCIA SOCIAL, CIDADANIA E TRABALHO – SMASCT

Praça Getúlio Vargas, nº 42 – Bairro Centro – Cedro de São João/SE. CEP: 49.930-000
CNPJ nº 14.834.745/0001-60/E-mail: ascedro@yahoo.com.br





SECRETARIA MUNICIPAL
DE ASSISTÊNCIA
SOCIAL, CIDADANIA E
TRABALHO

PREFEITURA MUNICIPAL DE CEDRO DE SÃO JOÃO – SERGIPE
SECRETARIA MUNICIPAL DE ASSISTÊNCIA SOCIAL, CIDADANIA E TRABALHO – SMASCT

Praça Getúlio Vargas, nº 42 – Bairro Centro – Cedro de São João/SE. CEP: 49.930-000
CNPJ nº 14.834.745/0001-60/E-mail: ascedro@yahoo.com.br





SECRETARIA MUNICIPAL
DE ASSISTÊNCIA
SOCIAL, CIDADANIA E
TRABALHO

PREFEITURA MUNICIPAL DE CEDRO DE SÃO JOÃO – SERGIPE
SECRETARIA MUNICIPAL DE ASSISTÊNCIA SOCIAL, CIDADANIA E TRABALHO – SMASCT

Praça Getúlio Vargas, nº 42 – Bairro Centro – Cedro de São João/SE. CEP: 49.930-000
CNPJ nº 14.834.745/0001-60/E-mail: ascedro@yahoo.com.br





SECRETARIA MUNICIPAL
DE ASSISTÊNCIA
SOCIAL, CIDADANIA E
TRABALHO

PREFEITURA MUNICIPAL DE CEDRO DE SÃO JOÃO – SERGIPE
SECRETARIA MUNICIPAL DE ASSISTÊNCIA SOCIAL, CIDADANIA E TRABALHO – SMASCT

Praça Getúlio Vargas, nº 42 – Bairro Centro – Cedro de São João/SE. CEP: 49.930-000
CNPJ nº 14.834.745/0001-60/E-mail: ascedro@yahoo.com.br

RETORNO DO SCFV PARA ADULTOS E IDOSOS



SECRETARIA MUNICIPAL
DE ASSISTÊNCIA
SOCIAL, CIDADANIA E
TRABALHO

PREFEITURA MUNICIPAL DE CEDRO DE SÃO JOÃO – SERGIPE
SECRETARIA MUNICIPAL DE ASSISTÊNCIA SOCIAL, CIDADANIA E TRABALHO – SMASCT

Praça Getúlio Vargas, nº 42 – Bairro Centro – Cedro de São João/SE. CEP: 49.930-000
CNPJ nº 14.834.745/0001-60/E-mail: ascedro@yahoo.com.br





SECRETARIA MUNICIPAL
DE ASSISTÊNCIA
SOCIAL, CIDADANIA E
TRABALHO

PREFEITURA MUNICIPAL DE CEDRO DE SÃO JOÃO – SERGIPE
SECRETARIA MUNICIPAL DE ASSISTÊNCIA SOCIAL, CIDADANIA E TRABALHO – SMASCT

Praça Getúlio Vargas, nº 42 – Bairro Centro – Cedro de São João/SE. CEP: 49.930-000
CNPJ nº 14.834.745/0001-60/E-mail: ascedro@yahoo.com.br





SECRETARIA MUNICIPAL
DE ASSISTÊNCIA
SOCIAL, CIDADANIA E
TRABALHO

PREFEITURA MUNICIPAL DE CEDRO DE SÃO JOÃO – SERGIPE
SECRETARIA MUNICIPAL DE ASSISTÊNCIA SOCIAL, CIDADANIA E TRABALHO – SMASCT

Praça Getúlio Vargas, nº 42 – Bairro Centro – Cedro de São João/SE. CEP: 49.930-000
CNPJ nº 14.834.745/0001-60/E-mail: ascedro@yahoo.com.br





SECRETARIA MUNICIPAL
DE ASSISTÊNCIA
SOCIAL, CIDADANIA E
TRABALHO

PREFEITURA MUNICIPAL DE CEDRO DE SÃO JOÃO – SERGIPE
SECRETARIA MUNICIPAL DE ASSISTÊNCIA SOCIAL, CIDADANIA E TRABALHO – SMASCT

Praça Getúlio Vargas, nº 42 – Bairro Centro – Cedro de São João/SE. CEP: 49.930-000
CNPJ nº 14.834.745/0001-60/E-mail: ascedro@yahoo.com.br





SECRETARIA MUNICIPAL
DE ASSISTÊNCIA
SOCIAL, CIDADANIA E
TRABALHO

PREFEITURA MUNICIPAL DE CEDRO DE SÃO JOÃO – SERGIPE
SECRETARIA MUNICIPAL DE ASSISTÊNCIA SOCIAL, CIDADANIA E TRABALHO – SMASCT

Praça Getúlio Vargas, nº 42 – Bairro Centro – Cedro de São João/SE. CEP: 49.930-000
CNPJ nº 14.834.745/0001-60/E-mail: ascedro@yahoo.com.br





SECRETARIA MUNICIPAL
DE ASSISTÊNCIA
SOCIAL, CIDADANIA E
TRABALHO

PREFEITURA MUNICIPAL DE CEDRO DE SÃO JOÃO – SERGIPE
SECRETARIA MUNICIPAL DE ASSISTÊNCIA SOCIAL, CIDADANIA E TRABALHO – SMASCT

Praça Getúlio Vargas, nº 42 – Bairro Centro – Cedro de São João/SE. CEP: 49.930-000
CNPJ nº 14.834.745/0001-60/E-mail: ascedro@yahoo.com.br

PLANEJAMENTO DO SCFV





SECRETARIA MUNICIPAL
DE ASSISTÊNCIA
SOCIAL, CIDADANIA E
TRABALHO

PREFEITURA MUNICIPAL DE CEDRO DE SÃO JOÃO – SERGIPE
SECRETARIA MUNICIPAL DE ASSISTÊNCIA SOCIAL, CIDADANIA E TRABALHO – SMASCT

Praça Getúlio Vargas, nº 42 – Bairro Centro – Cedro de São João/SE. CEP: 49.930-000
CNPJ nº 14.834.745/0001-60/E-mail: ascedro@yahoo.com.br





SECRETARIA MUNICIPAL
DE ASSISTÊNCIA
SOCIAL, CIDADANIA E
TRABALHO

PREFEITURA MUNICIPAL DE CEDRO DE SÃO JOÃO – SERGIPE
SECRETARIA MUNICIPAL DE ASSISTÊNCIA SOCIAL, CIDADANIA E TRABALHO – SMASCT

Praça Getúlio Vargas, nº 42 – Bairro Centro – Cedro de São João/SE. CEP: 49.930-000
CNPJ nº 14.834.745/0001-60/E-mail: ascedro@yahoo.com.br

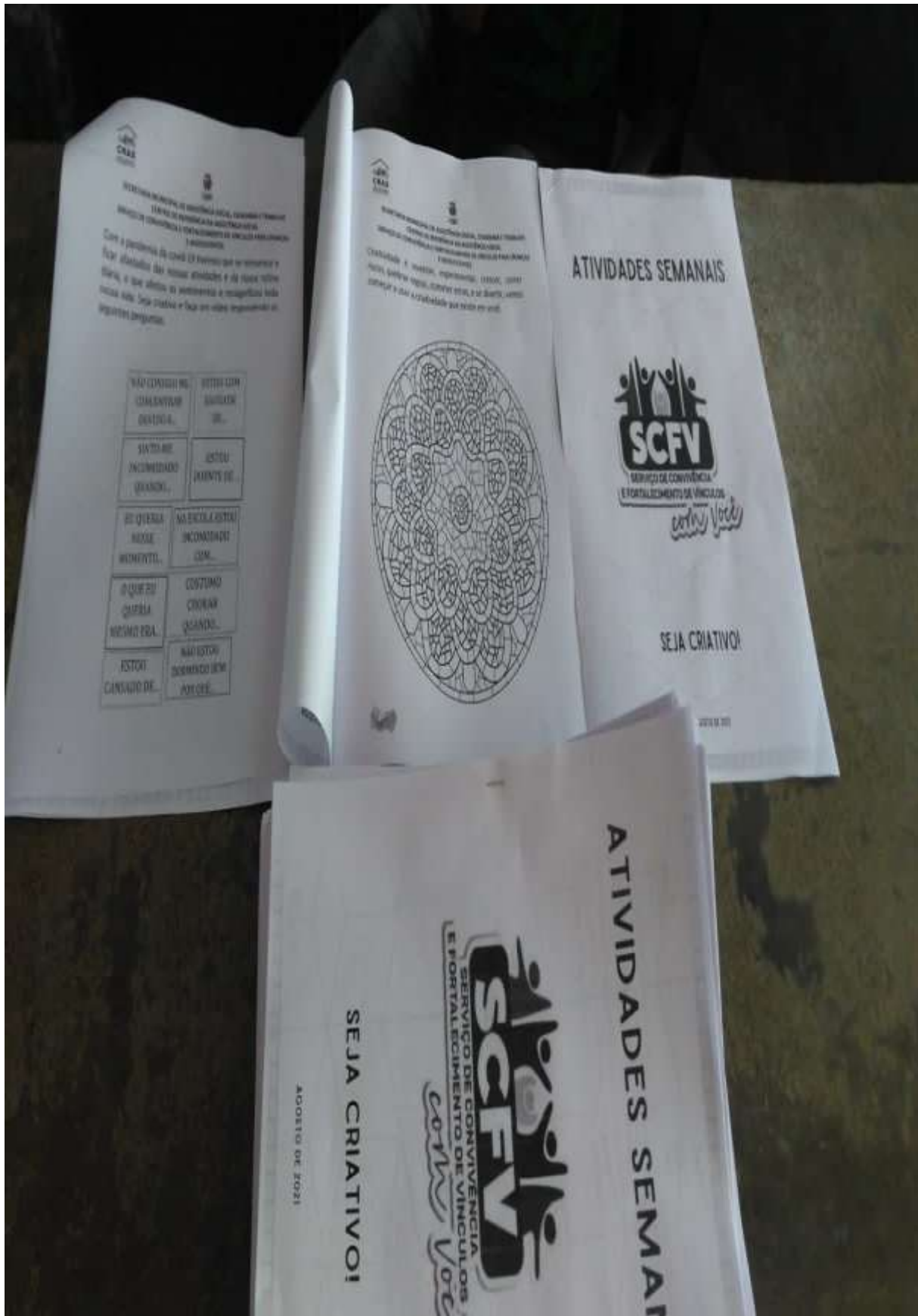



SECRETARIA MUNICIPAL
DE ASSISTÊNCIA
SOCIAL, CIDADANIA E
TRABALHO

PREFEITURA MUNICIPAL DE CEDRO DE SÃO JOÃO – SERGIPE
SECRETARIA MUNICIPAL DE ASSISTÊNCIA SOCIAL, CIDADANIA E TRABALHO – SMASCT

Praça Getúlio Vargas, nº 42 – Bairro Centro – Cedro de São João/SE. CEP: 49.930-000
CNPJ nº 14.834.745/0001-60/E-mail: ascedro@yahoo.com.br

CONSELHEIRAS TUTELARES PARTICIPAM DO XXXVI ENCONTRO ESTADUAL DE CONSELHEIROS TUTELARES





SECRETARIA MUNICIPAL
DE ASSISTÊNCIA
SOCIAL, CIDADANIA E
TRABALHO

PREFEITURA MUNICIPAL DE CEDRO DE SÃO JOÃO – SERGIPE
SECRETARIA MUNICIPAL DE ASSISTÊNCIA SOCIAL, CIDADANIA E TRABALHO – SMASCT

Praça Getúlio Vargas, nº 42 – Bairro Centro – Cedro de São João/SE. CEP: 49.930-000
CNPJ nº 14.834.745/0001-60/E-mail: ascedro@yahoo.com.br





SECRETARIA MUNICIPAL
DE ASSISTÊNCIA
SOCIAL, CIDADANIA E
TRABALHO

PREFEITURA MUNICIPAL DE CEDRO DE SÃO JOÃO – SERGIPE
SECRETARIA MUNICIPAL DE ASSISTÊNCIA SOCIAL, CIDADANIA E TRABALHO – SMASCT

Praça Getúlio Vargas, nº 42 – Bairro Centro – Cedro de São João/SE. CEP: 49.930-000
CNPJ nº 14.834.745/0001-60/E-mail: ascedro@yahoo.com.br

TROCA DAS PLACAS DE IDENTIFICAÇÃO DO CRAS, CREAS E CONSELHO TUTELAR



SECRETARIA MUNICIPAL
DE ASSISTÊNCIA
SOCIAL, CIDADANIA E
TRABALHO

PREFEITURA MUNICIPAL DE CEDRO DE SÃO JOÃO – SERGIPE
SECRETARIA MUNICIPAL DE ASSISTÊNCIA SOCIAL, CIDADANIA E TRABALHO – SMASCT

Praça Getúlio Vargas, nº 42 – Bairro Centro – Cedro de São João/SE. CEP: 49.930-000
CNPJ nº 14.834.745/0001-60/E-mail: ascedro@yahoo.com.br





SECRETARIA MUNICIPAL
DE ASSISTÊNCIA
SOCIAL, CIDADANIA E
TRABALHO

PREFEITURA MUNICIPAL DE CEDRO DE SÃO JOÃO – SERGIPE
SECRETARIA MUNICIPAL DE ASSISTÊNCIA SOCIAL, CIDADANIA E TRABALHO – SMASCT

Praça Getúlio Vargas, nº 42 – Bairro Centro – Cedro de São João/SE. CEP: 49.930-000
CNPJ nº 14.834.745/0001-60/E-mail: ascedro@yahoo.com.br





SECRETARIA MUNICIPAL
DE ASSISTÊNCIA
SOCIAL, CIDADANIA E
TRABALHO

PREFEITURA MUNICIPAL DE CEDRO DE SÃO JOÃO – SERGIPE
SECRETARIA MUNICIPAL DE ASSISTÊNCIA SOCIAL, CIDADANIA E TRABALHO – SMASCT

Praça Getúlio Vargas, nº 42 – Bairro Centro – Cedro de São João/SE. CEP: 49.930-000
CNPJ nº 14.834.745/0001-60/E-mail: ascedro@yahoo.com.br

ENTREGA DE MATERIAL DE TRABALHO PARA A EQUIPE DO PROGRAMA CRIANÇA FELIZ (PCF)





SECRETARIA MUNICIPAL
DE ASSISTÊNCIA
SOCIAL, CIDADANIA E
TRABALHO

PREFEITURA MUNICIPAL DE CEDRO DE SÃO JOÃO – SERGIPE
SECRETARIA MUNICIPAL DE ASSISTÊNCIA SOCIAL, CIDADANIA E TRABALHO – SMASCT

Praça Getúlio Vargas, nº 42 – Bairro Centro – Cedro de São João/SE. CEP: 49.930-000
CNPJ nº 14.834.745/0001-60/E-mail: ascedro@yahoo.com.br

CONSELHEIRAS TUTELARES PARTICIPANDO DO XXXVI ENCONTRO ESTADUAL DE CONSELHEIROS TUTELARES





SECRETARIA MUNICIPAL
DE ASSISTÊNCIA
SOCIAL, CIDADANIA E
TRABALHO

PREFEITURA MUNICIPAL DE CEDRO DE SÃO JOÃO – SERGIPE
SECRETARIA MUNICIPAL DE ASSISTÊNCIA SOCIAL, CIDADANIA E TRABALHO – SMASCT

Praça Getúlio Vargas, nº 42 – Bairro Centro – Cedro de São João/SE. CEP: 49.930-000
CNPJ nº 14.834.745/0001-60/E-mail: ascedro@yahoo.com.br

COMEMORAÇÃO REFERENTE AO DIA DAS CRIANÇAS





SECRETARIA MUNICIPAL
DE ASSISTÊNCIA
SOCIAL, CIDADANIA E
TRABALHO

PREFEITURA MUNICIPAL DE CEDRO DE SÃO JOÃO – SERGIPE
SECRETARIA MUNICIPAL DE ASSISTÊNCIA SOCIAL, CIDADANIA E TRABALHO – SMASCT

Praça Getúlio Vargas, nº 42 – Bairro Centro – Cedro de São João/SE. CEP: 49.930-000
CNPJ nº 14.834.745/0001-60/E-mail: ascedro@yahoo.com.br





SECRETARIA MUNICIPAL
DE ASSISTÊNCIA
SOCIAL, CIDADANIA E
TRABALHO

PREFEITURA MUNICIPAL DE CEDRO DE SÃO JOÃO – SERGIPE
SECRETARIA MUNICIPAL DE ASSISTÊNCIA SOCIAL, CIDADANIA E TRABALHO – SMASCT

Praça Getúlio Vargas, nº 42 – Bairro Centro – Cedro de São João/SE. CEP: 49.930-000
CNPJ nº 14.834.745/0001-60/E-mail: ascedro@yahoo.com.br

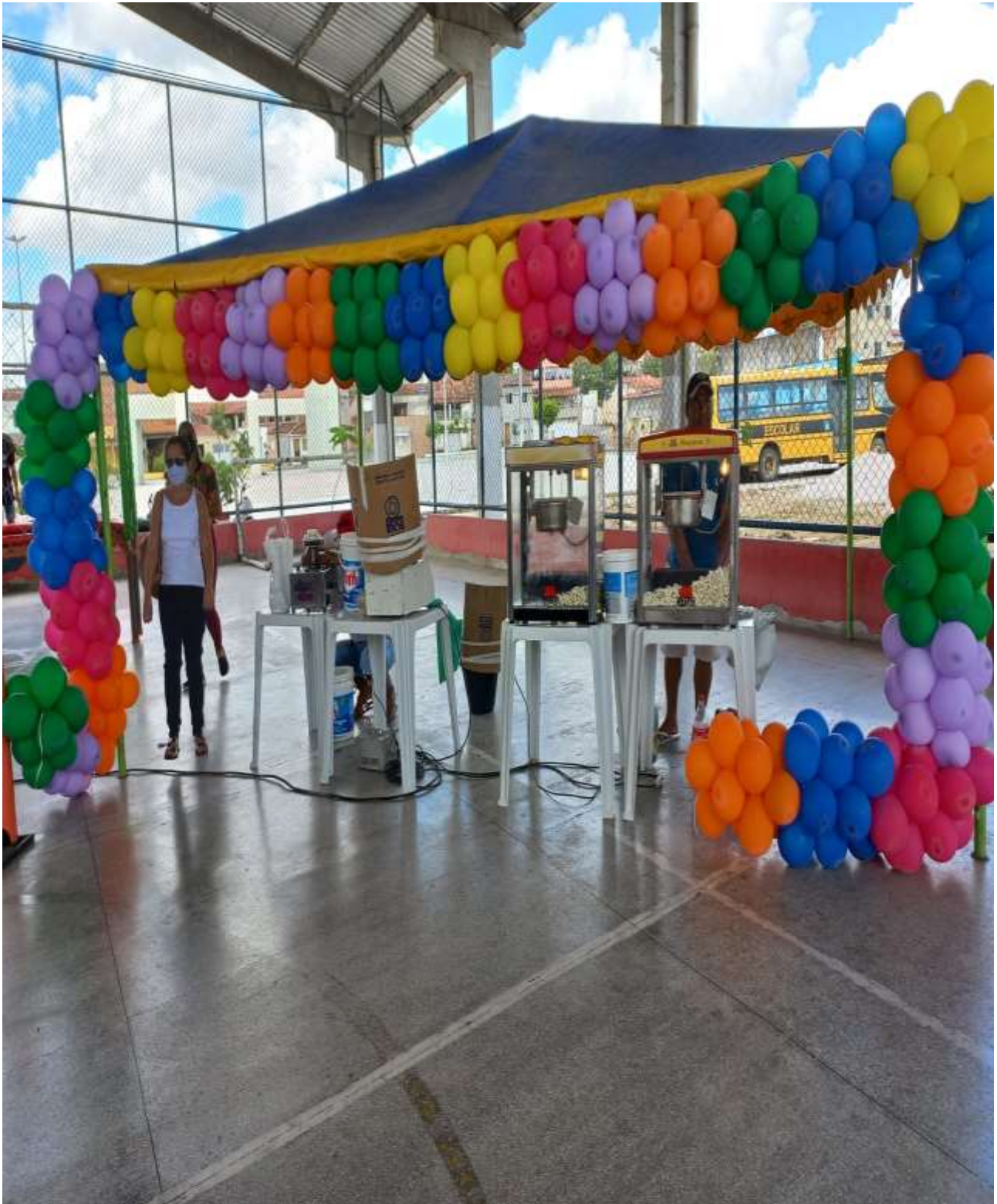



SECRETARIA MUNICIPAL
DE ASSISTÊNCIA
SOCIAL, CIDADANIA E
TRABALHO

PREFEITURA MUNICIPAL DE CEDRO DE SÃO JOÃO – SERGIPE
SECRETARIA MUNICIPAL DE ASSISTÊNCIA SOCIAL, CIDADANIA E TRABALHO – SMASCT

Praça Getúlio Vargas, nº 42 – Bairro Centro – Cedro de São João/SE. CEP: 49.930-000
CNPJ nº 14.834.745/0001-60/E-mail: ascedro@yahoo.com.br





SECRETARIA MUNICIPAL
DE ASSISTÊNCIA
SOCIAL, CIDADANIA E
TRABALHO

PREFEITURA MUNICIPAL DE CEDRO DE SÃO JOÃO – SERGIPE
SECRETARIA MUNICIPAL DE ASSISTÊNCIA SOCIAL, CIDADANIA E TRABALHO – SMASCT

Praça Getúlio Vargas, nº 42 – Bairro Centro – Cedro de São João/SE. CEP: 49.930-000
CNPJ nº 14.834.745/0001-60/E-mail: ascedro@yahoo.com.br





SECRETARIA MUNICIPAL
DE ASSISTÊNCIA
SOCIAL, CIDADANIA E
TRABALHO

PREFEITURA MUNICIPAL DE CEDRO DE SÃO JOÃO – SERGIPE
SECRETARIA MUNICIPAL DE ASSISTÊNCIA SOCIAL, CIDADANIA E TRABALHO – SMASCT

Praça Getúlio Vargas, nº 42 – Bairro Centro – Cedro de São João/SE. CEP: 49.930-000
CNPJ nº 14.834.745/0001-60/E-mail: ascedro@yahoo.com.br





SECRETARIA MUNICIPAL
DE ASSISTÊNCIA
SOCIAL, CIDADANIA E
TRABALHO

PREFEITURA MUNICIPAL DE CEDRO DE SÃO JOÃO – SERGIPE
SECRETARIA MUNICIPAL DE ASSISTÊNCIA SOCIAL, CIDADANIA E TRABALHO – SMASCT

Praça Getúlio Vargas, nº 42 – Bairro Centro – Cedro de São João/SE. CEP: 49.930-000
CNPJ nº 14.834.745/0001-60/E-mail: ascedro@yahoo.com.br





SECRETARIA MUNICIPAL
DE ASSISTÊNCIA
SOCIAL, CIDADANIA E
TRABALHO

PREFEITURA MUNICIPAL DE CEDRO DE SÃO JOÃO – SERGIPE
SECRETARIA MUNICIPAL DE ASSISTÊNCIA SOCIAL, CIDADANIA E TRABALHO – SMASCT

Praça Getúlio Vargas, nº 42 – Bairro Centro – Cedro de São João/SE. CEP: 49.930-000
CNPJ nº 14.834.745/0001-60/E-mail: ascedro@yahoo.com.br





SECRETARIA MUNICIPAL
DE ASSISTÊNCIA
SOCIAL, CIDADANIA E
TRABALHO

PREFEITURA MUNICIPAL DE CEDRO DE SÃO JOÃO – SERGIPE
SECRETARIA MUNICIPAL DE ASSISTÊNCIA SOCIAL, CIDADANIA E TRABALHO – SMASCT

Praça Getúlio Vargas, nº 42 – Bairro Centro – Cedro de São João/SE. CEP: 49.930-000
CNPJ nº 14.834.745/0001-60/E-mail: ascedro@yahoo.com.br





SECRETARIA MUNICIPAL
DE ASSISTÊNCIA
SOCIAL, CIDADANIA E
TRABALHO

PREFEITURA MUNICIPAL DE CEDRO DE SÃO JOÃO – SERGIPE
SECRETARIA MUNICIPAL DE ASSISTÊNCIA SOCIAL, CIDADANIA E TRABALHO – SMASCT

Praça Getúlio Vargas, nº 42 – Bairro Centro – Cedro de São João/SE. CEP: 49.930-000
CNPJ nº 14.834.745/0001-60/E-mail: ascedro@yahoo.com.br





SECRETARIA MUNICIPAL
DE ASSISTÊNCIA
SOCIAL, CIDADANIA E
TRABALHO

PREFEITURA MUNICIPAL DE CEDRO DE SÃO JOÃO – SERGIPE
SECRETARIA MUNICIPAL DE ASSISTÊNCIA SOCIAL, CIDADANIA E TRABALHO – SMASCT

Praça Getúlio Vargas, nº 42 – Bairro Centro – Cedro de São João/SE. CEP: 49.930-000
CNPJ nº 14.834.745/0001-60/E-mail: ascedro@yahoo.com.br





SECRETARIA MUNICIPAL
DE ASSISTÊNCIA
SOCIAL, CIDADANIA E
TRABALHO

PREFEITURA MUNICIPAL DE CEDRO DE SÃO JOÃO – SERGIPE
SECRETARIA MUNICIPAL DE ASSISTÊNCIA SOCIAL, CIDADANIA E TRABALHO – SMASCT

Praça Getúlio Vargas, nº 42 – Bairro Centro – Cedro de São João/SE. CEP: 49.930-000
CNPJ nº 14.834.745/0001-60/E-mail: ascedro@yahoo.com.br





SECRETARIA MUNICIPAL
DE ASSISTÊNCIA
SOCIAL, CIDADANIA E
TRABALHO

PREFEITURA MUNICIPAL DE CEDRO DE SÃO JOÃO – SERGIPE
SECRETARIA MUNICIPAL DE ASSISTÊNCIA SOCIAL, CIDADANIA E TRABALHO – SMASCT

Praça Getúlio Vargas, nº 42 – Bairro Centro – Cedro de São João/SE. CEP: 49.930-000
CNPJ nº 14.834.745/0001-60/E-mail: ascedro@yahoo.com.br





SECRETARIA MUNICIPAL
DE ASSISTÊNCIA
SOCIAL, CIDADANIA E
TRABALHO

PREFEITURA MUNICIPAL DE CEDRO DE SÃO JOÃO – SERGIPE
SECRETARIA MUNICIPAL DE ASSISTÊNCIA SOCIAL, CIDADANIA E TRABALHO – SMASCT

Praça Getúlio Vargas, nº 42 – Bairro Centro – Cedro de São João/SE. CEP: 49.930-000
CNPJ nº 14.834.745/0001-60/E-mail: ascedro@yahoo.com.br





SECRETARIA MUNICIPAL
DE ASSISTÊNCIA
SOCIAL, CIDADANIA E
TRABALHO

PREFEITURA MUNICIPAL DE CEDRO DE SÃO JOÃO – SERGIPE
SECRETARIA MUNICIPAL DE ASSISTÊNCIA SOCIAL, CIDADANIA E TRABALHO – SMASCT

Praça Getúlio Vargas, nº 42 – Bairro Centro – Cedro de São João/SE. CEP: 49.930-000
CNPJ nº 14.834.745/0001-60/E-mail: ascedro@yahoo.com.br





SECRETARIA MUNICIPAL
DE ASSISTÊNCIA
SOCIAL, CIDADANIA E
TRABALHO

PREFEITURA MUNICIPAL DE CEDRO DE SÃO JOÃO – SERGIPE
SECRETARIA MUNICIPAL DE ASSISTÊNCIA SOCIAL, CIDADANIA E TRABALHO – SMASCT

Praça Getúlio Vargas, nº 42 – Bairro Centro – Cedro de São João/SE. CEP: 49.930-000
CNPJ nº 14.834.745/0001-60/E-mail: ascedro@yahoo.com.br





SECRETARIA MUNICIPAL
DE ASSISTÊNCIA
SOCIAL, CIDADANIA E
TRABALHO

PREFEITURA MUNICIPAL DE CEDRO DE SÃO JOÃO – SERGIPE
SECRETARIA MUNICIPAL DE ASSISTÊNCIA SOCIAL, CIDADANIA E TRABALHO – SMASCT

Praça Getúlio Vargas, nº 42 – Bairro Centro – Cedro de São João/SE. CEP: 49.930-000
CNPJ nº 14.834.745/0001-60/E-mail: ascedro@yahoo.com.br





SECRETARIA MUNICIPAL
DE ASSISTÊNCIA
SOCIAL, CIDADANIA E
TRABALHO

PREFEITURA MUNICIPAL DE CEDRO DE SÃO JOÃO – SERGIPE
SECRETARIA MUNICIPAL DE ASSISTÊNCIA SOCIAL, CIDADANIA E TRABALHO – SMASCT

Praça Getúlio Vargas, nº 42 – Bairro Centro – Cedro de São João/SE. CEP: 49.930-000
CNPJ nº 14.834.745/0001-60/E-mail: ascedro@yahoo.com.br





SECRETARIA MUNICIPAL
DE ASSISTÊNCIA
SOCIAL, CIDADANIA E
TRABALHO

PREFEITURA MUNICIPAL DE CEDRO DE SÃO JOÃO – SERGIPE
SECRETARIA MUNICIPAL DE ASSISTÊNCIA SOCIAL, CIDADANIA E TRABALHO – SMASCT

Praça Getúlio Vargas, nº 42 – Bairro Centro – Cedro de São João/SE. CEP: 49.930-000
CNPJ nº 14.834.745/0001-60/E-mail: ascedro@yahoo.com.br





SECRETARIA MUNICIPAL
DE ASSISTÊNCIA
SOCIAL, CIDADANIA E
TRABALHO

PREFEITURA MUNICIPAL DE CEDRO DE SÃO JOÃO – SERGIPE
SECRETARIA MUNICIPAL DE ASSISTÊNCIA SOCIAL, CIDADANIA E TRABALHO – SMASCT

Praça Getúlio Vargas, nº 42 – Bairro Centro – Cedro de São João/SE. CEP: 49.930-000
CNPJ nº 14.834.745/0001-60/E-mail: ascedro@yahoo.com.br





SECRETARIA MUNICIPAL
DE ASSISTÊNCIA
SOCIAL, CIDADANIA E
TRABALHO

PREFEITURA MUNICIPAL DE CEDRO DE SÃO JOÃO – SERGIPE
SECRETARIA MUNICIPAL DE ASSISTÊNCIA SOCIAL, CIDADANIA E TRABALHO – SMASCT

Praça Getúlio Vargas, nº 42 – Bairro Centro – Cedro de São João/SE. CEP: 49.930-000
CNPJ nº 14.834.745/0001-60/E-mail: ascedro@yahoo.com.br





SECRETARIA MUNICIPAL
DE ASSISTÊNCIA
SOCIAL, CIDADANIA E
TRABALHO

PREFEITURA MUNICIPAL DE CEDRO DE SÃO JOÃO – SERGIPE
SECRETARIA MUNICIPAL DE ASSISTÊNCIA SOCIAL, CIDADANIA E TRABALHO – SMASCT

Praça Getúlio Vargas, nº 42 – Bairro Centro – Cedro de São João/SE. CEP: 49.930-000
CNPJ nº 14.834.745/0001-60/E-mail: ascedro@yahoo.com.br

AÇÃO REFERENTE AO OUTUBRO ROSA





SECRETARIA MUNICIPAL
DE ASSISTÊNCIA
SOCIAL, CIDADANIA E
TRABALHO

PREFEITURA MUNICIPAL DE CEDRO DE SÃO JOÃO – SERGIPE
SECRETARIA MUNICIPAL DE ASSISTÊNCIA SOCIAL, CIDADANIA E TRABALHO – SMASCT

Praça Getúlio Vargas, nº 42 – Bairro Centro – Cedro de São João/SE. CEP: 49.930-000
CNPJ nº 14.834.745/0001-60/E-mail: ascedro@yahoo.com.br





SECRETARIA MUNICIPAL
DE ASSISTÊNCIA
SOCIAL, CIDADANIA E
TRABALHO

PREFEITURA MUNICIPAL DE CEDRO DE SÃO JOÃO – SERGIPE
SECRETARIA MUNICIPAL DE ASSISTÊNCIA SOCIAL, CIDADANIA E TRABALHO – SMASCT

Praça Getúlio Vargas, nº 42 – Bairro Centro – Cedro de São João/SE. CEP: 49.930-000
CNPJ nº 14.834.745/0001-60/E-mail: ascedro@yahoo.com.br





SECRETARIA MUNICIPAL
DE ASSISTÊNCIA
SOCIAL, CIDADANIA E
TRABALHO

PREFEITURA MUNICIPAL DE CEDRO DE SÃO JOÃO – SERGIPE
SECRETARIA MUNICIPAL DE ASSISTÊNCIA SOCIAL, CIDADANIA E TRABALHO – SMASCT

Praça Getúlio Vargas, nº 42 – Bairro Centro – Cedro de São João/SE. CEP: 49.930-000
CNPJ nº 14.834.745/0001-60/E-mail: ascedro@yahoo.com.br





SECRETARIA MUNICIPAL
DE ASSISTÊNCIA
SOCIAL, CIDADANIA E
TRABALHO

PREFEITURA MUNICIPAL DE CEDRO DE SÃO JOÃO – SERGIPE
SECRETARIA MUNICIPAL DE ASSISTÊNCIA SOCIAL, CIDADANIA E TRABALHO – SMASCT

Praça Getúlio Vargas, nº 42 – Bairro Centro – Cedro de São João/SE. CEP: 49.930-000
CNPJ nº 14.834.745/0001-60/E-mail: ascedro@yahoo.com.br





SECRETARIA MUNICIPAL
DE ASSISTÊNCIA
SOCIAL, CIDADANIA E
TRABALHO

PREFEITURA MUNICIPAL DE CEDRO DE SÃO JOÃO – SERGIPE
SECRETARIA MUNICIPAL DE ASSISTÊNCIA SOCIAL, CIDADANIA E TRABALHO – SMASCT

Praça Getúlio Vargas, nº 42 – Bairro Centro – Cedro de São João/SE. CEP: 49.930-000
CNPJ nº 14.834.745/0001-60/E-mail: ascedro@yahoo.com.br





SECRETARIA MUNICIPAL
DE ASSISTÊNCIA
SOCIAL, CIDADANIA E
TRABALHO

PREFEITURA MUNICIPAL DE CEDRO DE SÃO JOÃO – SERGIPE
SECRETARIA MUNICIPAL DE ASSISTÊNCIA SOCIAL, CIDADANIA E TRABALHO – SMASCT

Praça Getúlio Vargas, nº 42 – Bairro Centro – Cedro de São João/SE. CEP: 49.930-000
CNPJ nº 14.834.745/0001-60/E-mail: ascedro@yahoo.com.br





SECRETARIA MUNICIPAL
DE ASSISTÊNCIA
SOCIAL, CIDADANIA E
TRABALHO

PREFEITURA MUNICIPAL DE CEDRO DE SÃO JOÃO – SERGIPE
SECRETARIA MUNICIPAL DE ASSISTÊNCIA SOCIAL, CIDADANIA E TRABALHO – SMASCT

Praça Getúlio Vargas, nº 42 – Bairro Centro – Cedro de São João/SE. CEP: 49.930-000
CNPJ nº 14.834.745/0001-60/E-mail: ascedo@yahoo.com.br





SECRETARIA MUNICIPAL
DE ASSISTÊNCIA
SOCIAL, CIDADANIA E
TRABALHO

PREFEITURA MUNICIPAL DE CEDRO DE SÃO JOÃO – SERGIPE
SECRETARIA MUNICIPAL DE ASSISTÊNCIA SOCIAL, CIDADANIA E TRABALHO – SMASCT

Praça Getúlio Vargas, nº 42 – Bairro Centro – Cedro de São João/SE. CEP: 49.930-000
CNPJ nº 14.834.745/0001-60/E-mail: ascedro@yahoo.com.br





SECRETARIA MUNICIPAL
DE ASSISTÊNCIA
SOCIAL, CIDADANIA E
TRABALHO

PREFEITURA MUNICIPAL DE CEDRO DE SÃO JOÃO – SERGIPE
SECRETARIA MUNICIPAL DE ASSISTÊNCIA SOCIAL, CIDADANIA E TRABALHO – SMASCT

Praça Getúlio Vargas, nº 42 – Bairro Centro – Cedro de São João/SE. CEP: 49.930-000
CNPJ nº 14.834.745/0001-60/E-mail: ascedro@yahoo.com.br





SECRETARIA MUNICIPAL
DE ASSISTÊNCIA
SOCIAL, CIDADANIA E
TRABALHO

PREFEITURA MUNICIPAL DE CEDRO DE SÃO JOÃO – SERGIPE
SECRETARIA MUNICIPAL DE ASSISTÊNCIA SOCIAL, CIDADANIA E TRABALHO – SMASCT

Praça Getúlio Vargas, nº 42 – Bairro Centro – Cedro de São João/SE. CEP: 49.930-000
CNPJ nº 14.834.745/0001-60/E-mail: ascedro@yahoo.com.br

CONSELHEIROS TUTELARES PARTICIPAM DO I ENCONTRO SERGIPANO DE FORTALECIMENTO DO SISTEMA DE GARANTIA DE DIREITOS





SECRETARIA MUNICIPAL
DE ASSISTÊNCIA
SOCIAL, CIDADANIA E
TRABALHO

PREFEITURA MUNICIPAL DE CEDRO DE SÃO JOÃO – SERGIPE
SECRETARIA MUNICIPAL DE ASSISTÊNCIA SOCIAL, CIDADANIA E TRABALHO – SMASCT

Praça Getúlio Vargas, nº 42 – Bairro Centro – Cedro de São João/SE. CEP: 49.930-000
CNPJ nº 14.834.745/0001-60/E-mail: ascedro@yahoo.com.br





SECRETARIA MUNICIPAL
DE ASSISTÊNCIA
SOCIAL, CIDADANIA E
TRABALHO

PREFEITURA MUNICIPAL DE CEDRO DE SÃO JOÃO – SERGIPE
SECRETARIA MUNICIPAL DE ASSISTÊNCIA SOCIAL, CIDADANIA E TRABALHO – SMASCT

Praça Getúlio Vargas, nº 42 – Bairro Centro – Cedro de São João/SE. CEP: 49.930-000
CNPJ nº 14.834.745/0001-60/E-mail: ascedro@yahoo.com.br

OFICINA DE APERFEIÇOAMENTO PARA OS FUNCIONÁRIOS DA SECRETARIA MUNICIPAL DE ASSISTÊNCIA SOCIAL, CIDADANIA E TRABALHO





SECRETARIA MUNICIPAL
DE ASSISTÊNCIA
SOCIAL, CIDADANIA E
TRABALHO

PREFEITURA MUNICIPAL DE CEDRO DE SÃO JOÃO – SERGIPE
SECRETARIA MUNICIPAL DE ASSISTÊNCIA SOCIAL, CIDADANIA E TRABALHO – SMASCT

Praça Getúlio Vargas, nº 42 – Bairro Centro – Cedro de São João/SE. CEP: 49.930-000
CNPJ nº 14.834.745/0001-60/E-mail: ascedro@yahoo.com.br





SECRETARIA MUNICIPAL
DE ASSISTÊNCIA
SOCIAL, CIDADANIA E
TRABALHO

PREFEITURA MUNICIPAL DE CEDRO DE SÃO JOÃO – SERGIPE
SECRETARIA MUNICIPAL DE ASSISTÊNCIA SOCIAL, CIDADANIA E TRABALHO – SMASCT

Praça Getúlio Vargas, nº 42 – Bairro Centro – Cedro de São João/SE. CEP: 49.930-000
CNPJ nº 14.834.745/0001-60/E-mail: ascedro@yahoo.com.br





SECRETARIA MUNICIPAL
DE ASSISTÊNCIA
SOCIAL, CIDADANIA E
TRABALHO

PREFEITURA MUNICIPAL DE CEDRO DE SÃO JOÃO – SERGIPE
SECRETARIA MUNICIPAL DE ASSISTÊNCIA SOCIAL, CIDADANIA E TRABALHO – SMASCT

Praça Getúlio Vargas, nº 42 – Bairro Centro – Cedro de São João/SE. CEP: 49.930-000
CNPJ nº 14.834.745/0001-60/E-mail: ascedro@yahoo.com.br





SECRETARIA MUNICIPAL
DE ASSISTÊNCIA
SOCIAL, CIDADANIA E
TRABALHO

PREFEITURA MUNICIPAL DE CEDRO DE SÃO JOÃO – SERGIPE
SECRETARIA MUNICIPAL DE ASSISTÊNCIA SOCIAL, CIDADANIA E TRABALHO – SMASCT

Praça Getúlio Vargas, nº 42 – Bairro Centro – Cedro de São João/SE. CEP: 49.930-000
CNPJ nº 14.834.745/0001-60/E-mail: ascedro@yahoo.com.br

CAPACITAÇÃO COM TODA EQUIPE DO PROGRAMA CRIANÇA FELIZ (PCF)





SECRETARIA MUNICIPAL
DE ASSISTÊNCIA
SOCIAL, CIDADANIA E
TRABALHO

PREFEITURA MUNICIPAL DE CEDRO DE SÃO JOÃO – SERGIPE
SECRETARIA MUNICIPAL DE ASSISTÊNCIA SOCIAL, CIDADANIA E TRABALHO – SMASCT

Praça Getúlio Vargas, nº 42 – Bairro Centro – Cedro de São João/SE. CEP: 49.930-000
CNPJ nº 14.834.745/0001-60/E-mail: ascedro@yahoo.com.br





SECRETARIA MUNICIPAL
DE ASSISTÊNCIA
SOCIAL, CIDADANIA E
TRABALHO

PREFEITURA MUNICIPAL DE CEDRO DE SÃO JOÃO – SERGIPE
SECRETARIA MUNICIPAL DE ASSISTÊNCIA SOCIAL, CIDADANIA E TRABALHO – SMASCT

Praça Getúlio Vargas, nº 42 – Bairro Centro – Cedro de São João/SE. CEP: 49.930-000
CNPJ nº 14.834.745/0001-60/E-mail: ascedro@yahoo.com.br





SECRETARIA MUNICIPAL
DE ASSISTÊNCIA
SOCIAL, CIDADANIA E
TRABALHO

PREFEITURA MUNICIPAL DE CEDRO DE SÃO JOÃO – SERGIPE
SECRETARIA MUNICIPAL DE ASSISTÊNCIA SOCIAL, CIDADANIA E TRABALHO – SMASCT

Praça Getúlio Vargas, nº 42 – Bairro Centro – Cedro de São João/SE. CEP: 49.930-000
CNPJ nº 14.834.745/0001-60/E-mail: ascedro@yahoo.com.br

RENIÃO COM OS PAIS E RESPONSÁVEIS PELAS CRIANÇAS ACOMPANHADAS PELO PROGRAMA CRIANÇA FELIZ (PCF)





SECRETARIA MUNICIPAL
DE ASSISTÊNCIA
SOCIAL, CIDADANIA E
TRABALHO

PREFEITURA MUNICIPAL DE CEDRO DE SÃO JOÃO – SERGIPE
SECRETARIA MUNICIPAL DE ASSISTÊNCIA SOCIAL, CIDADANIA E TRABALHO – SMASCT

Praça Getúlio Vargas, nº 42 – Bairro Centro – Cedro de São João/SE. CEP: 49.930-000
CNPJ nº 14.834.745/0001-60/E-mail: ascedro@yahoo.com.br





SECRETARIA MUNICIPAL
DE ASSISTÊNCIA
SOCIAL, CIDADANIA E
TRABALHO

PREFEITURA MUNICIPAL DE CEDRO DE SÃO JOÃO – SERGIPE
SECRETARIA MUNICIPAL DE ASSISTÊNCIA SOCIAL, CIDADANIA E TRABALHO – SMASCT

Praça Getúlio Vargas, nº 42 – Bairro Centro – Cedro de São João/SE. CEP: 49.930-000
CNPJ nº 14.834.745/0001-60/E-mail: ascedro@yahoo.com.br





SECRETARIA MUNICIPAL
DE ASSISTÊNCIA
SOCIAL, CIDADANIA E
TRABALHO

PREFEITURA MUNICIPAL DE CEDRO DE SÃO JOÃO – SERGIPE
SECRETARIA MUNICIPAL DE ASSISTÊNCIA SOCIAL, CIDADANIA E TRABALHO – SMASCT

Praça Getúlio Vargas, nº 42 – Bairro Centro – Cedro de São João/SE. CEP: 49.930-000
CNPJ nº 14.834.745/0001-60/E-mail: ascedro@yahoo.com.br





SECRETARIA MUNICIPAL
DE ASSISTÊNCIA
SOCIAL, CIDADANIA E
TRABALHO

PREFEITURA MUNICIPAL DE CEDRO DE SÃO JOÃO – SERGIPE
SECRETARIA MUNICIPAL DE ASSISTÊNCIA SOCIAL, CIDADANIA E TRABALHO – SMASCT

Praça Getúlio Vargas, nº 42 – Bairro Centro – Cedro de São João/SE. CEP: 49.930-000
CNPJ nº 14.834.745/0001-60/E-mail: ascedro@yahoo.com.br





SECRETARIA MUNICIPAL
DE ASSISTÊNCIA
SOCIAL, CIDADANIA E
TRABALHO

PREFEITURA MUNICIPAL DE CEDRO DE SÃO JOÃO – SERGIPE
SECRETARIA MUNICIPAL DE ASSISTÊNCIA SOCIAL, CIDADANIA E TRABALHO – SMASCT

Praça Getúlio Vargas, nº 42 – Bairro Centro – Cedro de São João/SE. CEP: 49.930-000
CNPJ nº 14.834.745/0001-60/E-mail: ascedro@yahoo.com.br

AÇÃO REFERENTE AO MÊS DE PREVENÇÃO E COMBATE AO CÂNCER DE PRÓSTATA





SECRETARIA MUNICIPAL
DE ASSISTÊNCIA
SOCIAL, CIDADANIA E
TRABALHO

PREFEITURA MUNICIPAL DE CEDRO DE SÃO JOÃO – SERGIPE
SECRETARIA MUNICIPAL DE ASSISTÊNCIA SOCIAL, CIDADANIA E TRABALHO – SMASCT

Praça Getúlio Vargas, nº 42 – Bairro Centro – Cedro de São João/SE. CEP: 49.930-000
CNPJ nº 14.834.745/0001-60/E-mail: ascedro@yahoo.com.br





SECRETARIA MUNICIPAL
DE ASSISTÊNCIA
SOCIAL, CIDADANIA E
TRABALHO

PREFEITURA MUNICIPAL DE CEDRO DE SÃO JOÃO – SERGIPE
SECRETARIA MUNICIPAL DE ASSISTÊNCIA SOCIAL, CIDADANIA E TRABALHO – SMASCT

Praça Getúlio Vargas, nº 42 – Bairro Centro – Cedro de São João/SE. CEP: 49.930-000
CNPJ nº 14.834.745/0001-60/E-mail: ascedro@yahoo.com.br





SECRETARIA MUNICIPAL
DE ASSISTÊNCIA
SOCIAL, CIDADANIA E
TRABALHO

PREFEITURA MUNICIPAL DE CEDRO DE SÃO JOÃO – SERGIPE
SECRETARIA MUNICIPAL DE ASSISTÊNCIA SOCIAL, CIDADANIA E TRABALHO – SMASCT

Praça Getúlio Vargas, nº 42 – Bairro Centro – Cedro de São João/SE. CEP: 49.930-000
CNPJ nº 14.834.745/0001-60/E-mail: ascedro@yahoo.com.br





SECRETARIA MUNICIPAL
DE ASSISTÊNCIA
SOCIAL, CIDADANIA E
TRABALHO

PREFEITURA MUNICIPAL DE CEDRO DE SÃO JOÃO – SERGIPE
SECRETARIA MUNICIPAL DE ASSISTÊNCIA SOCIAL, CIDADANIA E TRABALHO – SMASCT

Praça Getúlio Vargas, nº 42 – Bairro Centro – Cedro de São João/SE. CEP: 49.930-000
CNPJ nº 14.834.745/0001-60/E-mail: ascedro@yahoo.com.br





SECRETARIA MUNICIPAL
DE ASSISTÊNCIA
SOCIAL, CIDADANIA E
TRABALHO

PREFEITURA MUNICIPAL DE CEDRO DE SÃO JOÃO – SERGIPE
SECRETARIA MUNICIPAL DE ASSISTÊNCIA SOCIAL, CIDADANIA E TRABALHO – SMASCT

Praça Getúlio Vargas, nº 42 – Bairro Centro – Cedro de São João/SE. CEP: 49.930-000
CNPJ nº 14.834.745/0001-60/E-mail: ascedro@yahoo.com.br

ENTREGA DA CARTEIRA NACIONAL DE ARTSÃO AOS PROFISSIONAIS DO MUNICÍPIO





SECRETARIA MUNICIPAL
DE ASSISTÊNCIA
SOCIAL, CIDADANIA E
TRABALHO

PREFEITURA MUNICIPAL DE CEDRO DE SÃO JOÃO – SERGIPE
SECRETARIA MUNICIPAL DE ASSISTÊNCIA SOCIAL, CIDADANIA E TRABALHO – SMASCT

Praça Getúlio Vargas, nº 42 – Bairro Centro – Cedro de São João/SE. CEP: 49.930-000
CNPJ nº 14.834.745/0001-60/E-mail: ascedro@yahoo.com.br





SECRETARIA MUNICIPAL
DE ASSISTÊNCIA
SOCIAL, CIDADANIA E
TRABALHO

PREFEITURA MUNICIPAL DE CEDRO DE SÃO JOÃO – SERGIPE
SECRETARIA MUNICIPAL DE ASSISTÊNCIA SOCIAL, CIDADANIA E TRABALHO – SMASCT

Praça Getúlio Vargas, nº 42 – Bairro Centro – Cedro de São João/SE. CEP: 49.930-000
CNPJ nº 14.834.745/0001-60/E-mail: ascedro@yahoo.com.br





SECRETARIA MUNICIPAL
DE ASSISTÊNCIA
SOCIAL, CIDADANIA E
TRABALHO

PREFEITURA MUNICIPAL DE CEDRO DE SÃO JOÃO – SERGIPE
SECRETARIA MUNICIPAL DE ASSISTÊNCIA SOCIAL, CIDADANIA E TRABALHO – SMASCT

Praça Getúlio Vargas, nº 42 – Bairro Centro – Cedro de São João/SE. CEP: 49.930-000
CNPJ nº 14.834.745/0001-60/E-mail: ascedro@yahoo.com.br

ENCONTRO INTEGRAL DA PRIMEIRA INFÂNCIA COM AS MÃES E RESPONSÁVEIS PELAS CRIANÇAS ACOMPANHADAS PELO PROGRAMA CRIANÇA FELIZ (PCF)





SECRETARIA MUNICIPAL
DE ASSISTÊNCIA
SOCIAL, CIDADANIA E
TRABALHO

PREFEITURA MUNICIPAL DE CEDRO DE SÃO JOÃO – SERGIPE
SECRETARIA MUNICIPAL DE ASSISTÊNCIA SOCIAL, CIDADANIA E TRABALHO – SMASCT

Praça Getúlio Vargas, nº 42 – Bairro Centro – Cedro de São João/SE. CEP: 49.930-000
CNPJ nº 14.834.745/0001-60/E-mail: ascedro@yahoo.com.br





SECRETARIA MUNICIPAL
DE ASSISTÊNCIA
SOCIAL, CIDADANIA E
TRABALHO

PREFEITURA MUNICIPAL DE CEDRO DE SÃO JOÃO – SERGIPE
SECRETARIA MUNICIPAL DE ASSISTÊNCIA SOCIAL, CIDADANIA E TRABALHO – SMASCT

Praça Getúlio Vargas, nº 42 – Bairro Centro – Cedro de São João/SE. CEP: 49.930-000
CNPJ nº 14.834.745/0001-60/E-mail: ascedro@yahoo.com.br





SECRETARIA MUNICIPAL
DE ASSISTÊNCIA
SOCIAL, CIDADANIA E
TRABALHO

PREFEITURA MUNICIPAL DE CEDRO DE SÃO JOÃO – SERGIPE
SECRETARIA MUNICIPAL DE ASSISTÊNCIA SOCIAL, CIDADANIA E TRABALHO – SMASCT

Praça Getúlio Vargas, nº 42 – Bairro Centro – Cedro de São João/SE. CEP: 49.930-000
CNPJ nº 14.834.745/0001-60/E-mail: ascedro@yahoo.com.br





SECRETARIA MUNICIPAL
DE ASSISTÊNCIA
SOCIAL, CIDADANIA E
TRABALHO

PREFEITURA MUNICIPAL DE CEDRO DE SÃO JOÃO – SERGIPE
SECRETARIA MUNICIPAL DE ASSISTÊNCIA SOCIAL, CIDADANIA E TRABALHO – SMASCT

Praça Getúlio Vargas, nº 42 – Bairro Centro – Cedro de São João/SE. CEP: 49.930-000
CNPJ nº 14.834.745/0001-60/E-mail: ascedro@yahoo.com.br

PALESTRA SOBRE GRAVIDEZ PRECOCE E IST'S





SECRETARIA MUNICIPAL
DE ASSISTÊNCIA
SOCIAL, CIDADANIA E
TRABALHO

PREFEITURA MUNICIPAL DE CEDRO DE SÃO JOÃO – SERGIPE
SECRETARIA MUNICIPAL DE ASSISTÊNCIA SOCIAL, CIDADANIA E TRABALHO – SMASCT

Praça Getúlio Vargas, nº 42 – Bairro Centro – Cedro de São João/SE. CEP: 49.930-000
CNPJ nº 14.834.745/0001-60/E-mail: ascedro@yahoo.com.br





SECRETARIA MUNICIPAL
DE ASSISTÊNCIA
SOCIAL, CIDADANIA E
TRABALHO

PREFEITURA MUNICIPAL DE CEDRO DE SÃO JOÃO – SERGIPE
SECRETARIA MUNICIPAL DE ASSISTÊNCIA SOCIAL, CIDADANIA E TRABALHO – SMASCT

Praça Getúlio Vargas, nº 42 – Bairro Centro – Cedro de São João/SE. CEP: 49.930-000
CNPJ nº 14.834.745/0001-60/E-mail: ascedro@yahoo.com.br





SECRETARIA MUNICIPAL
DE ASSISTÊNCIA
SOCIAL, CIDADANIA E
TRABALHO

PREFEITURA MUNICIPAL DE CEDRO DE SÃO JOÃO – SERGIPE
SECRETARIA MUNICIPAL DE ASSISTÊNCIA SOCIAL, CIDADANIA E TRABALHO – SMASCT

Praça Getúlio Vargas, nº 42 – Bairro Centro – Cedro de São João/SE. CEP: 49.930-000
CNPJ nº 14.834.745/0001-60/E-mail: ascedro@yahoo.com.br

ENTREGA DE CARTÕES CMAIS PARA AS FAMÍLIAS ACOMPANHADAS PELO PROGRAMA CRIANÇA FELIZ (PCF)





SECRETARIA MUNICIPAL
DE ASSISTÊNCIA
SOCIAL, CIDADANIA E
TRABALHO

PREFEITURA MUNICIPAL DE CEDRO DE SÃO JOÃO – SERGIPE
SECRETARIA MUNICIPAL DE ASSISTÊNCIA SOCIAL, CIDADANIA E TRABALHO – SMASCT

Praça Getúlio Vargas, nº 42 – Bairro Centro – Cedro de São João/SE. CEP: 49.930-000
CNPJ nº 14.834.745/0001-60/E-mail: ascedro@yahoo.com.br





SECRETARIA MUNICIPAL
DE ASSISTÊNCIA
SOCIAL, CIDADANIA E
TRABALHO

PREFEITURA MUNICIPAL DE CEDRO DE SÃO JOÃO – SERGIPE
SECRETARIA MUNICIPAL DE ASSISTÊNCIA SOCIAL, CIDADANIA E TRABALHO – SMASCT

Praça Getúlio Vargas, nº 42 – Bairro Centro – Cedro de São João/SE. CEP: 49.930-000
CNPJ nº 14.834.745/0001-60/E-mail: ascedro@yahoo.com.br





SECRETARIA MUNICIPAL
DE ASSISTÊNCIA
SOCIAL, CIDADANIA E
TRABALHO

PREFEITURA MUNICIPAL DE CEDRO DE SÃO JOÃO – SERGIPE
SECRETARIA MUNICIPAL DE ASSISTÊNCIA SOCIAL, CIDADANIA E TRABALHO – SMASCT

Praça Getúlio Vargas, nº 42 – Bairro Centro – Cedro de São João/SE. CEP: 49.930-000
CNPJ nº 14.834.745/0001-60/E-mail: ascedro@yahoo.com.br

COMEMORAÇÃO NATALINA COM OS USUÁRIOS ACOMPANHADOS PELO CRAS E CREAS





SECRETARIA MUNICIPAL
DE ASSISTÊNCIA
SOCIAL, CIDADANIA E
TRABALHO

PREFEITURA MUNICIPAL DE CEDRO DE SÃO JOÃO – SERGIPE
SECRETARIA MUNICIPAL DE ASSISTÊNCIA SOCIAL, CIDADANIA E TRABALHO – SMASCT

Praça Getúlio Vargas, nº 42 – Bairro Centro – Cedro de São João/SE. CEP: 49.930-000
CNPJ nº 14.834.745/0001-60/E-mail: ascedro@yahoo.com.br





SECRETARIA MUNICIPAL
DE ASSISTÊNCIA
SOCIAL, CIDADANIA E
TRABALHO

PREFEITURA MUNICIPAL DE CEDRO DE SÃO JOÃO – SERGIPE
SECRETARIA MUNICIPAL DE ASSISTÊNCIA SOCIAL, CIDADANIA E TRABALHO – SMASCT

Praça Getúlio Vargas, nº 42 – Bairro Centro – Cedro de São João/SE. CEP: 49.930-000
CNPJ nº 14.834.745/0001-60/E-mail: ascedro@yahoo.com.br





SECRETARIA MUNICIPAL
DE ASSISTÊNCIA
SOCIAL, CIDADANIA E
TRABALHO

PREFEITURA MUNICIPAL DE CEDRO DE SÃO JOÃO – SERGIPE
SECRETARIA MUNICIPAL DE ASSISTÊNCIA SOCIAL, CIDADANIA E TRABALHO – SMASCT

Praça Getúlio Vargas, nº 42 – Bairro Centro – Cedro de São João/SE. CEP: 49.930-000
CNPJ nº 14.834.745/0001-60/E-mail: ascedro@yahoo.com.br





SECRETARIA MUNICIPAL
DE ASSISTÊNCIA
SOCIAL, CIDADANIA E
TRABALHO

PREFEITURA MUNICIPAL DE CEDRO DE SÃO JOÃO – SERGIPE
SECRETARIA MUNICIPAL DE ASSISTÊNCIA SOCIAL, CIDADANIA E TRABALHO – SMASCT

Praça Getúlio Vargas, nº 42 – Bairro Centro – Cedro de São João/SE. CEP: 49.930-000
CNPJ nº 14.834.745/0001-60/E-mail: ascedro@yahoo.com.br

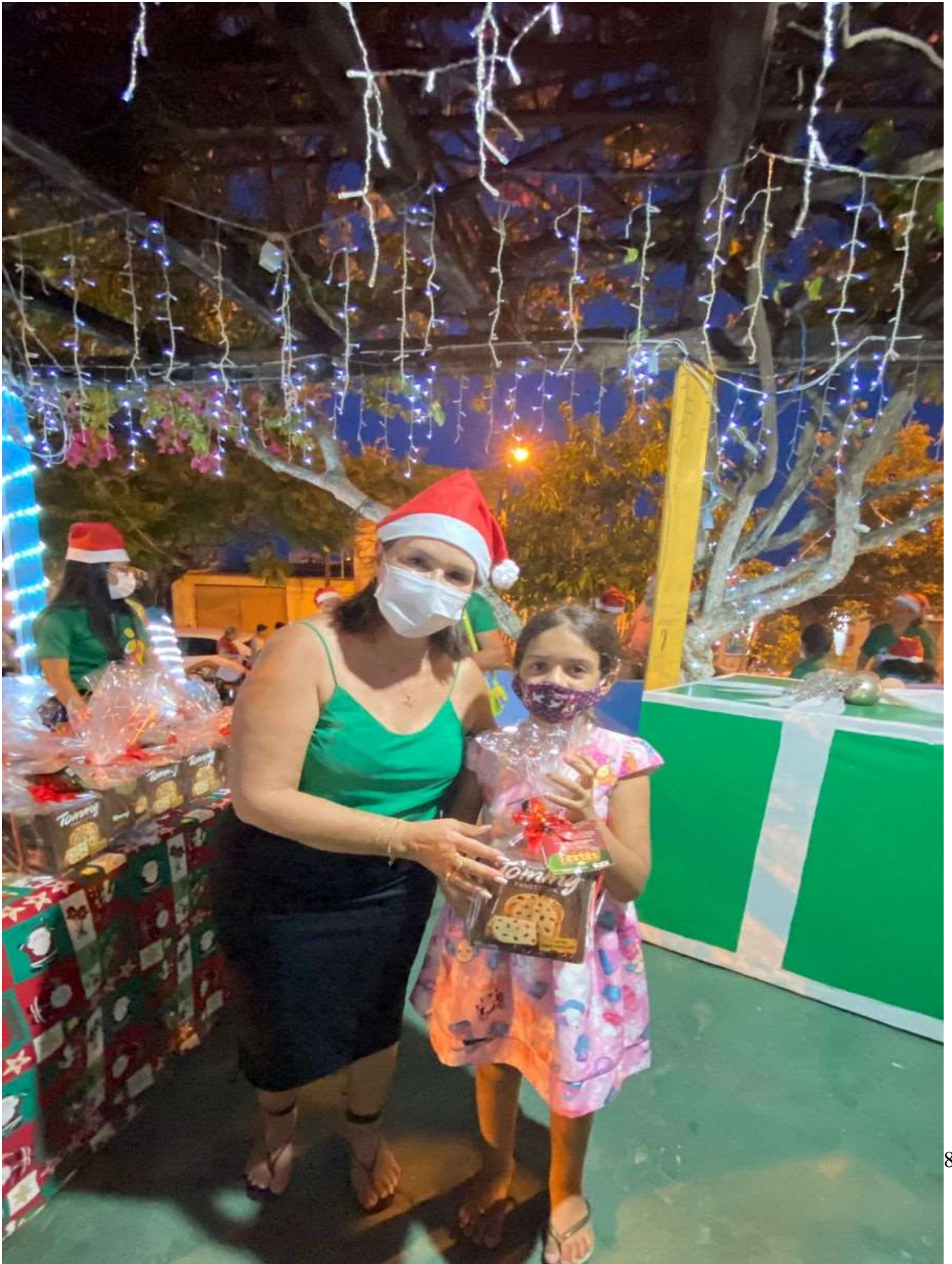



SECRETARIA MUNICIPAL
DE ASSISTÊNCIA
SOCIAL, CIDADANIA E
TRABALHO

PREFEITURA MUNICIPAL DE CEDRO DE SÃO JOÃO – SERGIPE
SECRETARIA MUNICIPAL DE ASSISTÊNCIA SOCIAL, CIDADANIA E TRABALHO – SMASCT

Praça Getúlio Vargas, nº 42 – Bairro Centro – Cedro de São João/SE. CEP: 49.930-000
CNPJ nº 14.834.745/0001-60/E-mail: ascedro@yahoo.com.br





SECRETARIA MUNICIPAL
DE ASSISTÊNCIA
SOCIAL, CIDADANIA E
TRABALHO

PREFEITURA MUNICIPAL DE CEDRO DE SÃO JOÃO – SERGIPE
SECRETARIA MUNICIPAL DE ASSISTÊNCIA SOCIAL, CIDADANIA E TRABALHO – SMASCT

Praça Getúlio Vargas, nº 42 – Bairro Centro – Cedro de São João/SE. CEP: 49.930-000
CNPJ nº 14.834.745/0001-60/E-mail: ascedro@yahoo.com.br





SECRETARIA MUNICIPAL
DE ASSISTÊNCIA
SOCIAL, CIDADANIA E
TRABALHO

PREFEITURA MUNICIPAL DE CEDRO DE SÃO JOÃO – SERGIPE
SECRETARIA MUNICIPAL DE ASSISTÊNCIA SOCIAL, CIDADANIA E TRABALHO – SMASCT

Praça Getúlio Vargas, nº 42 – Bairro Centro – Cedro de São João/SE. CEP: 49.930-000
CNPJ nº 14.834.745/0001-60/E-mail: ascedro@yahoo.com.br





SECRETARIA MUNICIPAL
DE ASSISTÊNCIA
SOCIAL, CIDADANIA E
TRABALHO

PREFEITURA MUNICIPAL DE CEDRO DE SÃO JOÃO – SERGIPE
SECRETARIA MUNICIPAL DE ASSISTÊNCIA SOCIAL, CIDADANIA E TRABALHO – SMASCT

Praça Getúlio Vargas, nº 42 – Bairro Centro – Cedro de São João/SE. CEP: 49.930-000
CNPJ nº 14.834.745/0001-60/E-mail: ascedro@yahoo.com.br





SECRETARIA MUNICIPAL
DE ASSISTÊNCIA
SOCIAL, CIDADANIA E
TRABALHO

PREFEITURA MUNICIPAL DE CEDRO DE SÃO JOÃO – SERGIPE
SECRETARIA MUNICIPAL DE ASSISTÊNCIA SOCIAL, CIDADANIA E TRABALHO – SMASCT

Praça Getúlio Vargas, nº 42 – Bairro Centro – Cedro de São João/SE. CEP: 49.930-000
CNPJ nº 14.834.745/0001-60/E-mail: ascedro@yahoo.com.br





SECRETARIA MUNICIPAL
DE ASSISTÊNCIA
SOCIAL, CIDADANIA E
TRABALHO

PREFEITURA MUNICIPAL DE CEDRO DE SÃO JOÃO – SERGIPE
SECRETARIA MUNICIPAL DE ASSISTÊNCIA SOCIAL, CIDADANIA E TRABALHO – SMASCT

Praça Getúlio Vargas, nº 42 – Bairro Centro – Cedro de São João/SE. CEP: 49.930-000
CNPJ nº 14.834.745/0001-60/E-mail: ascedro@yahoo.com.br





SECRETARIA MUNICIPAL
DE ASSISTÊNCIA
SOCIAL, CIDADANIA E
TRABALHO

PREFEITURA MUNICIPAL DE CEDRO DE SÃO JOÃO – SERGIPE
SECRETARIA MUNICIPAL DE ASSISTÊNCIA SOCIAL, CIDADANIA E TRABALHO – SMASCT

Praça Getúlio Vargas, nº 42 – Bairro Centro – Cedro de São João/SE. CEP: 49.930-000
CNPJ nº 14.834.745/0001-60/E-mail: ascedro@yahoo.com.br





SECRETARIA MUNICIPAL
DE ASSISTÊNCIA
SOCIAL, CIDADANIA E
TRABALHO

PREFEITURA MUNICIPAL DE CEDRO DE SÃO JOÃO – SERGIPE
SECRETARIA MUNICIPAL DE ASSISTÊNCIA SOCIAL, CIDADANIA E TRABALHO – SMASCT

Praça Getúlio Vargas, nº 42 – Bairro Centro – Cedro de São João/SE. CEP: 49.930-000
CNPJ nº 14.834.745/0001-60/E-mail: ascedro@yahoo.com.br





SECRETARIA MUNICIPAL
DE ASSISTÊNCIA
SOCIAL, CIDADANIA E
TRABALHO

PREFEITURA MUNICIPAL DE CEDRO DE SÃO JOÃO – SERGIPE
SECRETARIA MUNICIPAL DE ASSISTÊNCIA SOCIAL, CIDADANIA E TRABALHO – SMASCT

Praça Getúlio Vargas, nº 42 – Bairro Centro – Cedro de São João/SE. CEP: 49.930-000
CNPJ nº 14.834.745/0001-60/E-mail: ascedro@yahoo.com.br





SECRETARIA MUNICIPAL
DE ASSISTÊNCIA
SOCIAL, CIDADANIA E
TRABALHO

PREFEITURA MUNICIPAL DE CEDRO DE SÃO JOÃO – SERGIPE
SECRETARIA MUNICIPAL DE ASSISTÊNCIA SOCIAL, CIDADANIA E TRABALHO – SMASCT

Praça Getúlio Vargas, nº 42 – Bairro Centro – Cedro de São João/SE. CEP: 49.930-000
CNPJ nº 14.834.745/0001-60/E-mail: ascedro@yahoo.com.br





SECRETARIA MUNICIPAL
DE ASSISTÊNCIA
SOCIAL, CIDADANIA E
TRABALHO

PREFEITURA MUNICIPAL DE CEDRO DE SÃO JOÃO – SERGIPE
SECRETARIA MUNICIPAL DE ASSISTÊNCIA SOCIAL, CIDADANIA E TRABALHO – SMASCT

Praça Getúlio Vargas, nº 42 – Bairro Centro – Cedro de São João/SE. CEP: 49.930-000
CNPJ nº 14.834.745/0001-60/E-mail: ascedro@yahoo.com.br





SECRETARIA MUNICIPAL
DE ASSISTÊNCIA
SOCIAL, CIDADANIA E
TRABALHO

PREFEITURA MUNICIPAL DE CEDRO DE SÃO JOÃO – SERGIPE
SECRETARIA MUNICIPAL DE ASSISTÊNCIA SOCIAL, CIDADANIA E TRABALHO – SMASCT

Praça Getúlio Vargas, nº 42 – Bairro Centro – Cedro de São João/SE. CEP: 49.930-000
CNPJ nº 14.834.745/0001-60/E-mail: ascedro@yahoo.com.br





SECRETARIA MUNICIPAL
DE ASSISTÊNCIA
SOCIAL, CIDADANIA E
TRABALHO

PREFEITURA MUNICIPAL DE CEDRO DE SÃO JOÃO – SERGIPE
SECRETARIA MUNICIPAL DE ASSISTÊNCIA SOCIAL, CIDADANIA E TRABALHO – SMASCT

Praça Getúlio Vargas, nº 42 – Bairro Centro – Cedro de São João/SE. CEP: 49.930-000
CNPJ nº 14.834.745/0001-60/E-mail: ascedro@yahoo.com.br





SECRETARIA MUNICIPAL
DE ASSISTÊNCIA
SOCIAL, CIDADANIA E
TRABALHO

PREFEITURA MUNICIPAL DE CEDRO DE SÃO JOÃO – SERGIPE
SECRETARIA MUNICIPAL DE ASSISTÊNCIA SOCIAL, CIDADANIA E TRABALHO – SMASCT

Praça Getúlio Vargas, nº 42 – Bairro Centro – Cedro de São João/SE. CEP: 49.930-000
CNPJ nº 14.834.745/0001-60/E-mail: ascedro@yahoo.com.br





SECRETARIA MUNICIPAL
DE ASSISTÊNCIA
SOCIAL, CIDADANIA E
TRABALHO

PREFEITURA MUNICIPAL DE CEDRO DE SÃO JOÃO – SERGIPE
SECRETARIA MUNICIPAL DE ASSISTÊNCIA SOCIAL, CIDADANIA E TRABALHO – SMASCT

Praça Getúlio Vargas, nº 42 – Bairro Centro – Cedro de São João/SE. CEP: 49.930-000
CNPJ nº 14.834.745/0001-60/E-mail: ascedro@yahoo.com.br





SECRETARIA MUNICIPAL
DE ASSISTÊNCIA
SOCIAL, CIDADANIA E
TRABALHO

PREFEITURA MUNICIPAL DE CEDRO DE SÃO JOÃO – SERGIPE
SECRETARIA MUNICIPAL DE ASSISTÊNCIA SOCIAL, CIDADANIA E TRABALHO – SMASCT

Praça Getúlio Vargas, nº 42 – Bairro Centro – Cedro de São João/SE. CEP: 49.930-000
CNPJ nº 14.834.745/0001-60/E-mail: ascedro@yahoo.com.br

REUNIÃO COM AS FAMÍLIAS QUE SERÃO CONTEMPLADAS COM O PROJETO HABITACIONAL





SECRETARIA MUNICIPAL
DE ASSISTÊNCIA
SOCIAL, CIDADANIA E
TRABALHO

PREFEITURA MUNICIPAL DE CEDRO DE SÃO JOÃO – SERGIPE
SECRETARIA MUNICIPAL DE ASSISTÊNCIA SOCIAL, CIDADANIA E TRABALHO – SMASCT

Praça Getúlio Vargas, nº 42 – Bairro Centro – Cedro de São João/SE. CEP: 49.930-000
CNPJ nº 14.834.745/0001-60/E-mail: ascedro@yahoo.com.br





SECRETARIA MUNICIPAL
DE ASSISTÊNCIA
SOCIAL, CIDADANIA E
TRABALHO

PREFEITURA MUNICIPAL DE CEDRO DE SÃO JOÃO – SERGIPE
SECRETARIA MUNICIPAL DE ASSISTÊNCIA SOCIAL, CIDADANIA E TRABALHO – SMASCT

Praça Getúlio Vargas, nº 42 – Bairro Centro – Cedro de São João/SE. CEP: 49.930-000
CNPJ nº 14.834.745/0001-60/E-mail: ascedro@yahoo.com.br





ESTADO DE SERGIPE
PREFEITURA DO MUNICÍPIO DE CEDRO DE SÃO JOÃO
SECRETARIA MUNICIPAL DE CONTROLE INTERNO

RELATÓRIO DO CONTROLE INTERNO

ORGÃO: FUNDO MUNICIPAL DE ASSISTÊNCIA SOCIAL DE CEDRO DE SÃO JOÃO.
ASSUNTO: ANÁLISE DE PRESTAÇÃO DE CONTAS
PERÍODO: EXERCÍCIO DE 2021.

INTRODUÇÃO

Em cumprimento ao mandamento Constitucional, e as disposições da Lei Complementar nº 101/2000 realizamos o exame das despesas do Fundo Municipal de Assistência Social e Cedro de São João, relativas ao período de em **04/01/2021 A 31/12/2021**, com o objetivo de verificar a regularidade da execução orçamentária, financeira, patrimonial e operacional, bem como o cumprimento das disposições legais pertinentes.

O Fundo Municipal de Assistência Social de Cedro e São João/SE, através da Secretaria Municipal de Controle Interno, encaminha, para conhecimento dessa Egrégia Corte de Contas do Estado de Sergipe, de forma resumida, o Relatório do exercício de 2021, destacando os principais resultados apurados, com base na legislação em vigor, haja vista a necessidade de adequação aos limites exigidos, principalmente pela Lei de Responsabilidade Fiscal.

Os trabalhos do controle interno abrangem o período de 04/01/2021 A 31/12/2021 e alcançaram as áreas a seguir relacionadas.

DAS LICITAÇÕES

LICITAÇÕES, DISPENSAS, TERMOS E INEXIGIBILIDADES.



ESTADO DE SERGIPE
PREFEITURA DO MUNICÍPIO DE CEDRO DE SÃO JOÃO
SECRETARIA MUNICIPAL DE CONTROLE INTERNO

➤ Conforme dados informados através de mapas pelo setor responsável, foram realizados Procedimentos Licitatórios no exercício em análise, nas suas diversas modalidades do Fundo Municipal de Assistência Social de Cedro de São João/SE, foram firmados com pessoa jurídica, tomando-se por base os Processos Licitatórios realizados, os quais foram precedidos de Pareceres da Assessoria Jurídica. Indicadores abaixo:

➤ **Fundo Municipal de Assistência Social de Cedro de São João**

JANEIRO DE 2021 - FUNDO MUNICIPAL DE ASSISTENCIA SOCIAL DE CEDRO DE SÃO JOÃO/SE									
Nº PROC ADM	Dt do Proc Adm	Nº Parecer	Dt do Parecer	Nº CT	Dt Contrato	Empresa/Nome	OBJETIVO	Valor Total	Modalidade
ÓRGÃO PARTICIPANTE				1	04/01/2021	POSTO CEDRO DE SÃO JOÃO	AQUISIÇÃO DE COMBUSTIVEL	112.800,50	PREGÃO PRESENCIAL Nº 11/2020 SRP (PREFEITURA MUNICIPAL)
1		1	06/01/2021	2	07/01/2021	AÇÃO SOCIAL SÃO JOÃO BATISTA	LOCAÇÃO DE IMÓVEL	13.800,00	DISPENSA DE LICITAÇÃO Nº 01/2021
2		2	06/01/2021	3	07/01/2021	FABIANA MARQUES	LOCAÇÃO DE IMÓVEL (CONSELHO TUTELAR)	9.144,00	DISPENSA DE LICITAÇÃO Nº 02/2021
3		3	10/01/2021	4	11/01/2021	RENATO LUIZ ULISSES VIEIRA SANTOS	GERENCIAMENTO E SUPORTE NO OCNTROLE DE COMBUSTIVEL	6.060,00	DISPENSA DE LICITAÇÃO Nº 03/2021
4		4	10/01/2021	5	11/01/2021	BRASIL INFORMÁTICA LTDA ME	RECARGA DE TONER	9.460,00	DISPENSA DE LICITAÇÃO Nº 04/2021
5		5	10/01/2021	6	11/01/2021	BRASIL INFORMÁTICA LTDA ME	MANUTENÇÃO DE EQUIPAMENTOS	8.640,00	DISPENSA DE LICITAÇÃO Nº 05/2021
6		6	10/01/2020	7	11/01/2021	BRASIL INFORMÁTICA LTDA ME	LOCAÇÃO DE MÁQ. DE XEROX	11.040,00	DISPENSA DE LICITAÇÃO Nº 06/2021
ÓRGÃO PARTICIPANTE				PROCESSO REVOGADO EM 12/01/2021			Prestação de Serviços de Comunicação Multimidia para acesso à Internet.		REGÃO PRESENCIAL Nº 12/2020 - SRP
ÓRGÃO PARTICIPANTE				GUILHERME VIAGENS E TURISMO – ME			LOCAÇÃO DE VEÍCULOS	100.800,00	PREGÃO ELETRÔNICO SRP Nº 01/2021 (PREFEITURA MUNICIPAL)
FEVEREIRO DE 2020 - FUNDO MUNICIPAL DE ASSISTENCIA SOCIAL DE CEDRO DE SÃO JOÃO/SE									
Nº PROC ADM	Dt do Proc Adm	Nº Parecer	Dt do Parecer	Nº CT	Dt Contrato	Empresa/Nome	OBJETIVO	Valor Total	Modalidade
ÓRGÃO PARTICIPANTE				8	01/02/2021	GUILHERME VIAGENS E TURISMO – ME	Prestação de serviços em locação de veículos - JIPE	100.800,00	PREGÃO ELETRÔNICO SRP Nº 01/2021 (PREFEITURA MUNICIPAL)
7		7	11/02/2021	9	12/02/2021	PEDRO RICARDO RODRIGUES SOUZA	MANUTENÇÃO DE ARCONDICIONADOS	4.370,00	DISPENSA DE LICITAÇÃO Nº 07/2021
MARÇO DE 2020 - FUNDO MUNICIPAL DE ASSISTENCIA SOCIAL DE CEDRO DE SÃO JOÃO/SE									
Nº PROC ADM	Dt do Proc Adm	Nº Parecer	Dt do Parecer	Nº CT	Dt Contrato	Empresa/Nome	OBJETIVO	Valor Total	Modalidade
ÓRGÃO PARTICIPANTE						JOZELI SANTOS DE MOURA-ME	AQUISIÇÃO DE GÁS DE COZINHA ÁGUA MINERAL	33.700,00	PREGÃO PRESENCIAL Nº 02/2021 - SRP-PM
8	09/02/2021	8	12/02/2021	10	15/03/2021	RAFAEL PRADO GOMES	AQUISIÇÃO DE PEIXE IN NATURA	127.200,00	REGÃO ELETRÔNICO Nº 01/2021 FMA
				11	15/03/2021	WALTER DA COSTA SANTOS-ME	AQUISIÇÃO DE ARROZ	14.800,00	
-	-	9	11/03/2021	1º. T. de Realinhamento em 11/03/2021		POSTO CEDRO DE SÃO JOÃO LTDA	FORNECIMENTO DE COMBUSTIVEL	8.742,40	1º. Termo de Realinhamento ao Contrato nº. 01/2021



ESTADO DE SERGIPE
PREFEITURA DO MUNICÍPIO DE CEDRO DE SÃO JOÃO
SECRETARIA MUNICIPAL DE CONTROLE INTERNO

ABRIL DE 2021 - FUNDO MUNICIPAL DE ASSISTENCIA SOCIAL DE CEDRO DE SÃO JOÃO/SE										
Nº PROC ADM	Dt do Proc Adm	Nº Parecer	Dt do Parecer	Nº CT	Dt Contrato	Empresa/Nome	OBJETIVO	Valo Total	Modalidade	
10	30/03/2021	11	01/04/2021	12	05/04/2021	CLAYTON SANTOS ARAUJO	LOCAÇÃO DE IMÓVEL (CREAS)	3.533,33	DISPENSA DE LICITAÇÃO Nº 08/2021	
-	-	12	08/04/2021	2º T. de Realinhamento em 09/04/2021		POSTO CEDRO DE SÃO JOÃO LTDA	FORNECIMENTO DE COMBUSTÍVEL	8.019,68	2º Termo de Realinhamento ao Contrato nº. 01/2021	
9	24/03/2021	10	26/03/2021	ATA DE REGISTRO DE PREÇOS Nº 01/2021 em 14/04/2021		WALTER DA COSTA SANTOS-ME	Registro de preços visando futuras e eventuais aquisições parceladas de CESTAS BÁSICAS (conteúdo gêneros alimentícios e produtos de limpeza)	85.000,00	PREGÃO ELETRÔNICO Nº 02/2021-SRP	
-	-	13	13/04/2021	2º T. de Aditivo (Prorrogação de Prazo) em 14/04/2021		AGSISTEMAS COMERCIO DE INFORMATICA LTDA-EPP	LICENCIAMENTO DE USO DE SOFTWARE	17.166,00 (Prorrogação de Prazo)	2º T. ADITIVO (PRORROGAÇÃO DE PRAZO) AO CONTRATO Nº. 21/2019	
11	16/04/2021	14	20/04/2021	13	22/04/2021	INNUE COMUNICAÇÃO DIGITAL LTDA-EPP	Serviços de Assessoria em Comunicação e Mídia Social	10.500,00	DISPENSA DE LICITAÇÃO Nº 09/2021	
MAIO DE 2021 - FUNDO MUNICIPAL DE ASSISTENCIA SOCIAL DE CEDRO DE SÃO JOÃO/SE										
Nº PROC ADM	Dt do Proc Adm	Nº Parecer	Dt do Parecer	Nº CT	Dt Contrato	Empresa/Nome	OBJETIVO	Valo Total	Modalidade	
13	05/05/2021	15	07/05/2021	14	10/05/2021	IC ICONE CONSULTORIA LTDA-ME	Prestação de Serviços para capacitar profissionais que atuam na execução do Sistema Único de Assistência Social, em formato de oficinas	16.800,00	DISPENSA DE LICITAÇÃO Nº 10/2021	
12	05/05/2021	14	07/05/2021	ATA DE REGISTRO DE PREÇOS Nº 02/2021 em 25/05/2021		WALTER DA COSTA SANTOS-ME	GÊNEROS ALIMENTÍCIOS	162.750,72	PREGÃO ELETRÔNICO Nº 03/2021-SRP	
ÓRGÃO PARTICIPANTE				15	25/05/2021	ZENAIDE ALVES DE SOUZA OLIVEIRA E CIA LTDA-ME	Prestação de Serviços de Comunicação Multimídia para acesso à Internet, Banda Larga Via Fibra Óptica, referente à 100 Mbps de Download e 100 Mbps de Upload (Full-Duplex), com Disponibilização e manutenção dos equipamentos (Termo de Comodato)	54.000,00	PREGÃO PRESENCIAL Nº 02/2021 - SRP-PM	
JUNHO DE 2020 - FUNDO MUNICIPAL DE ASSISTENCIA SOCIAL DE CEDRO DE SÃO JOÃO/SE										
Nº PROC ADM	Dt do Proc Adm	Nº Parecer	Dt do Parecer	Nº CT	Dt Contrato	Empresa/Nome	OBJETIVO	Valo Total	Modalidade	
14	01/06/2021	16	04/06/2021	16	07/06/2021	SILVANDRO DIEGO DE ALBUQUERQUE FERREIRA E CIA LTDA	Aquisição de Material de Consumo e Equipamentos de Informática	13.600,00	DISPENSA DE LICITAÇÃO Nº 11/2021	
				17	07/06/2021	NETWORK COMERCIO E SERVICOS DE INFORMATICA EIRELI EPP		120,00		
15	01/06/2021	17	04/06/2021	18	07/06/2021	SILVANDRO DIEGO DE ALBUQUERQUE FERREIRA E CIA LTDA	Aquisição de Mobiliário e Eletrodoméstico	9.650,00	DISPENSA DE LICITAÇÃO Nº 12/2021	
JULHO DE 2020 - FUNDO MUNICIPAL DE ASSISTENCIA SOCIAL DE CEDRO DE SÃO JOÃO/SE										
Nº PROC ADM	Dt do Proc Adm	Nº Parecer	Dt do Parecer	Nº CT	Dt Contrato	Empresa/Nome	OBJETIVO	Valo Total	Modalidade	
-	-	18	20/07/2021	3º T. de Realinhamento em 21/07/2021		POSTO CEDRO DE SÃO JOÃO LTDA	FORNECIMENTO DE COMBUSTÍVEL	3.040,00	3º Termo de Realinhamento ao Contrato nº. 01/2021	
AGOSTO DE 2021 - FUNDO MUNICIPAL DE ASSISTENCIA SOCIAL DE CEDRO DE SÃO JOÃO/SE										
Nº PROC ADM	Dt do Proc Adm	Nº Parecer	Dt do Parecer	Nº CT	Dt Contrato	Empresa/Nome	OBJETIVO	Valo Total	Modalidade	
ÓRGÃO PARTICIPANTE						JOSÉ MOTA DA COSTA NETO-ME	Aquisição de Material de limpeza, Higiene e Consumo	21.032,00	PREGÃO ELETRÔNICO Nº 10/2021-SRP PM	
16	23/08/2021	19	25/08/2021	19	26/08/2021	CASALIMPA CONTROLE DE PRAGAS Prefeitura Municipal de Cedro de São João/SE	Prestação de serviços de detetização, desratização, descupinização e limpeza de caixa d'água, com fornecimento de mão de obra, todos os insumos, materiais, equipamentos e ferramentas necessários, a serem executados nas áreas internas e externas das Unidades da Assistência Social	2.265,50	DISPENSA DE LICITAÇÃO Nº 13/2021	



ESTADO DE SERGIPE
PREFEITURA DO MUNICÍPIO DE CEDRO DE SÃO JOÃO
SECRETARIA MUNICIPAL DE CONTROLE INTERNO

SETEMBRO DE 2021 - FUNDO MUNICIPAL DE ASSISTENCIA SOCIAL DE CEDRO DE SÃO JOÃO/SE									
Nº PROC ADM	Dt do Proc Adm	Nº Parecer	Dt do Parecer	Nº CT	Dt Contrato	Empresa/Nome	OBJETIVO	Valo Total	Modalidade
						JOSÉ MOTA DA COSTA NETO-ME LIVRARIA E PAPELARIA PRÁTICA LTDA-M	Aquisição de Material de Expediente e didático	6.434,80 46.346,30	PREGÃO ELETRÔNICO Nº 12/2021-SRP PM
ÓRGÃO PARTICIPANTE									
OUTUBRO DE 2020 - FUNDO MUNICIPAL DE ASSISTENCIA SOCIAL DE CEDRO DE SÃO JOÃO/SE									
Nº PROC ADM	Dt do Proc Adm	Nº Parecer	Dt do Parecer	Nº CT	Dt Contrato	Empresa/Nome	OBJETIVO	Valo Total	Modalidade
17	28/09/2021	20	30/09/2021	20	01/10/2021	JHL DANTAS DIVERSÕES LTDA-ME	Locação de Parque de Diversões com distribuição de algodão doce e pipoca salgada (ilimitado) em Comemoração ao dia das crianças nos dias 13 e 14 de outubro do corrente ano	11.000,00	DISPENSA DE LICITAÇÃO Nº 14/2021
-	-	21	08/10/2021	4º T. de Realinhamento em 11/10/2021		POSTO CEDRO DE SÃO JOÃO LTDA	FORNECIMENTO DE COMBUSTÍVEL	6.495,89	4º Termo de Realinhamento ao Contrato nº. 01/2021
NOVEMBRO DE 2020 - FUNDO MUNICIPAL DE ASSISTENCIA SOCIAL DE CEDRO DE SÃO JOÃO/SE									
Nº PROC ADM	Dt do Proc Adm	Nº Parecer	Dt do Parecer	Nº CT	Dt Contrato	Empresa/Nome	OBJETIVO	Valo Total	Modalidade
				20	03/11/2021	INNUE COMUNICAÇÃO DIGITAL LTDA-EPP	Prestação de Serviços de ASSESSORIA DE COMUNICAÇÃO E MÍDIA SOCIAL	43.992,00	PREGÃO ELETRÔNICO Nº 18/2021-SRP PM
ÓRGÃO PARTICIPANTE									
DEZEMBRO DE 2021 - FUNDO MUNICIPAL DE ASSISTENCIA SOCIAL DE CEDRO DE SÃO JOÃO/SE									
Nº PROC ADM	Dt do Proc Adm	Nº Parecer	Dt do Parecer	Nº CT	Dt Contrato	Empresa/Nome	OBJETIVO	Valo Total	Modalidade
NÃO HOUVE MOVIMENTO									

RELAÇÃO DE EMPENHOS / LIQUIDAÇÕES

- Conforme dados informados através de relatórios pelo setor responsável, foram empenhados pelo Fundo Municipal de Assistência Social de Cedro de São João/SE.

Prefeitura de Cedro de São João

RELAÇÃO	Quantidade
EMPENHOS	644
LIQUIDAÇÕES	1018



ESTADO DE SERGIPE
PREFEITURA DO MUNICÍPIO DE CEDRO DE SÃO JOÃO
SECRETARIA MUNICIPAL DE CONTROLE INTERNO

CONTRATOS TEMPORÁRIOS PESSOAL FISICA

- Conforme dados informados através de relatórios pelo setor responsável, foram realizados contratos temporários pelo Fundo Municipal de Assistência Social de Cedro de São Joao/SE.

Fundo Municipal de Assistência Social de Cedro de São João

RELAÇÃO	Quantidade
CONTRATOS PESSOA FISICA	22

RELAÇÃO DE VEICULOS DO FUNDO MUNICIPAL DE ASSISTENCIA SOCIAL

PERÍODO DE 04/01/2021 A 31/12/2021

SECRETARIA DE ASSIDTÊNCIA SOCIAL - GASOLINA COMUM - REC. PRÓPRIOS

VEÍCULO /TIPO	MARCA/MODELO	PLACA	FAB/MOD.
JIPE COMPASS (LOCADO)	JIPE	QMM-3C20	2020/2021

SECRETARIA DE ASSIDTÊNCIA SOCIAL - GASOLINA COMUM - REC. CRIANÇA FELIZ

VEÍCULO /TIPO	MARCA/MODELO	PLACA	FAB/MOD.
SIENA (MUNICÍPIO)	I/FIAT SIENA EL 1.0 FLEX	QKP 1891	2014/2015

CONSELHO MUNICIPAL DIR. CRIANÇA E ADOLESCENTE - GASOLINA COMUM - REC. PRÓPRIOS

VEÍCULO /TIPO	MARCA/MODELO	PLACA	FAB/MOD.
AIRCROSS (CONSELHO TUTELAR)	CITROEN	QMD-2414	2018/2019



**ESTADO DE SERGIPE
PREFEITURA DO MUNICÍPIO DE CEDRO DE SÃO JOÃO
SECRETARIA MUNICIPAL DE CONTROLE INTERNO**

ALMOXARIFADO

O Almoarifado Municipal mantém todos os registros de matérias com sua descrição e preço de aquisição completamente atualizado e funcionando nos moldes, conforme preconiza a Resolução TC-160/92.

PATRIMÔNIO / INVENTÁRIO

O Patrimônio encontra-se devidamente atualizado com a emissão do “Demonstrativo dos Bens Moveis” para fins de compor o Balancete Mensal, e as plaquetas estão sendo colocadas.

**RESUMO DOS RESTOS A PAGAR – ÓRGÃO: SECRETARIA MUNICIPAL
ASSISTÊNCIA SOCIAL**

	VALOR PROCESSADO	VALOR NÃO PROCESSADO	PAGO	ANULADO	A PAGAR (R\$)
TOTAL (R\$)	144.454,95	175,46	49.877,35	22.028,96	72.724,10



**ESTADO DE SERGIPE
PREFEITURA DO MUNICÍPIO DE CEDRO DE SÃO JOÃO
SECRETARIA MUNICIPAL DE CONTROLE INTERNO**

CONCLUSÃO

Diante do que foi visto e analisado, concluímos que a Prestação de Contas em análise foi elaborada e apresentada em conformidade com as normas legais vigentes.

Cedro de São João, 07 de Abril de 2022.

JOANA AMÉLIA CRUZ MARQUES ROCHA

Secretária Municipal de Controle Interno
Matrícula: 1530

PARECER DO DIRIGENTE DO CONTROLE INTERNO

Prefeitura Municipal de Cedro de São João/SE
CNPJ: 13.117.601/0001-20
Rua Antônio Batista, 105.
CEP 49930-000



ESTADO DE SERGIPE
PREFEITURA DO MUNICÍPIO DE CEDRO DE SÃO JOÃO
SECRETARIA MUNICIPAL DE CONTROLE INTERNO

ORGÃO: FUNDO MUNICIPAL DE ASSISTÊNCIA SOCIAL DE CEDRO DE SÃO.
ASSUNTO: ANÁLISE DE PRESTAÇÃO DE CONTAS
PERÍODO: EXERCÍCIO DE 2021

Em atendimento às determinações legais e, com base nos elementos que integram a Prestação de Contas referente ao exercício de 2021, conjugados com os resultados apresentados pela Secretaria de Controle Interno em seu Relatório, somos de parecer favorável pela **REGULARIDADE DAS CONTAS** e sua conseqüente **APROVAÇÃO**

Cedro de São João, 07 de Abril de 2021.

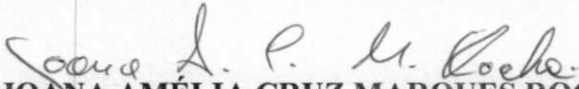
JOANA AMÉLIA CRUZ MARQUES ROCHA
Secretária Municipal de Controle Interno
Matrícula: 1530



ESTADO DE SERGIPE
PREFEITURA DO MUNICÍPIO DE CEDRO DE SÃO JOÃO
SECRETARIA MUNICIPAL DE CONTROLE INTERNO

CERTIDÃO

Certifico para os devidos fins que, o Relatório de Controle Interno, relativo ao exercício de 2021, foi emitido obedecendo a todos os parâmetros da Contabilidade Pública, em conformidade com a legislação vigente, que rege a matéria, especialmente a Lei Federal nº 101/00 – Responsabilidade Fiscal.

Cedro de São João (Se), 07 de Abril de 2021.

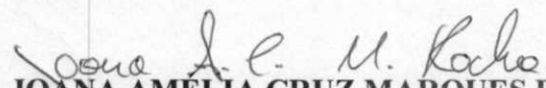
JOANA AMÉLIA CRUZ MARQUES ROCHA

Secretária Municipal de Controle Interno

Matrícula: 1530



RECEITA E DESPESA - CATEGORIA ECONÔMICA (Anexo 1 da Lei 4.320/64)

Consolidado até: 31/12/2021

RECEITA		VALOR	DESPESA		VALOR
1	RECEITAS CORRENTES	410.841,15	3	MOVIMENTACAO FINANCEIRA	1.318.277,06
13	RECEITA PATRIMONIAL	1.540,24	31	TRANSFERENCIA FINANCEIRA	537.554,56
17	TRANSFERENCIAS CORRENTES	408.941,74	33	OUTRAS DESPESAS CORRENTES	780.722,50
19	OUTRAS RECEITAS CORRENTES	359,17			
**	DÉFICT	907.435,91			
TOTAL		1.318.277,06	TOTAL		1.318.277,06
**	DÉFICT	930.685,91	**	DÉFICT CORRENTE	907.435,91
			4	DESPESAS DE CAPITAL	23.250,00
			44	INVESTIMENTOS	23.250,00
TOTAL		930.685,91	TOTAL		930.685,91
RESUMO RECEITA			RESUMO DESPESA		
CONTA		TOTAL	CONTA		TOTAL
1	RECEITAS CORRENTES	410.841,15	3	MOVIMENTACAO FINANCEIRA	1.318.277,06
2	RECEITAS DE CAPITAL	0,00	4	DESPESAS DE CAPITAL	23.250,00
9	DEDUÇÕES	0,00	9	RESERVA DE CONTINGENCIA	0,00
	DÉFICT	930.685,91		SUPERÁVIT	0,00
TOTAL DA RECEITA		1.341.527,06	TOTAL DA DESPESA		1.341.527,06

CEDRO DE SÃO JOÃO(SE), 31 DE DEZEMBRO DE 2021



FUNDO MUN. DE ASSISTENCIA SOCIAL DE CEDRO DE SAO JOAO
PC GETULIO VARGAS, 42, CENTRO
CEP: 49.930-000
CNPJ: 14.834.745/0001-60

RECEITA E DESPESA - CATEGORIA ECONÔMICA (Anexo 1 da Lei 4.320/64)

Consolidado até: 31/12/2021

Simone da Costa Alves

589.087.655-49 - SIMONE DA COSTA ALVES

Jose Valmir dos Passos

116.567.785-72 - JOSE VALMIR DOS PASSOS CRC: 4.111/SE

CONTADOR



NATUREZA DA DESPESA - (Anexo 2 da Lei 4.320/64)

Exercício: 2021

PODER: EXECUTIVO

ORGÃO: SECRETARIA MUNICIPAL DE ASSISTÊNCIA SOCIAL

UNIDADE ORÇAMENTÁRIA: 16018 FMAS - FUNDO MUNICIPAL DE ASSISTENCIA SOCIAL

CONTA	FONTE DE RECURSO	TOTAL
3000.00.00.00 - MOVIMENTACAO FINANCEIRA		1.317.041,87
	10010000	910.793,96
	13110000	245.313,02
	13119919	58.331,35
	13900000	102.603,54
3100.00.00.00 - TRANSFERENCIA FINANCEIRA		537.554,56
	10010000	297.996,35
	13110000	166.059,32
	13900000	73.498,89
3190.00.00.00 - PESSOAL E ENCARGOS SOCIAIS - APLICACAO DIRETA		537.554,56
	10010000	297.996,35
	13110000	166.059,32
	13900000	73.498,89
3190.04.00.00 - CONTRATAcao POR TEMPO DETERMINADO		225.753,31
	10010000	11.000,00
	13110000	145.899,98
	13900000	68.853,33
3190.11.00.00 - VENCIMENTOS E VANTAGENS FIXAS - PESSOAL CIVIL		295.046,38
	10010000	279.738,05
	13110000	15.308,33
3190.13.00.00 - OBRIGACOES PATRONAIS		9.496,57
	10010000	0,00
	13110000	4.851,01
	13900000	4.645,56
3190.92.00.00 - DESPESAS DE EXERCICIOS ANTERIORES		6.558,30
	10010000	6.558,30
3190.93.00.00 - INDENIZACOES E RESTITUICOES		700,00
	10010000	700,00
3300.00.00.00 - OUTRAS DESPESAS CORRENTES		779.487,31



NATUREZA DA DESPESA - (Anexo 2 da Lei 4.320/64)

Exercício: 2021

	10010000	612.797,61
	13110000	79.253,70
	13119919	58.331,35
	13900000	29.104,65
3390.00.00.00 - OUTRAS DESPESAS CORRENTES-APLICACAO DIRETA		779.487,31
	10010000	612.797,61
	13110000	79.253,70
	13119919	58.331,35
	13900000	29.104,65
3390.14.00.00 - DIARIAS - PESSOAL CIVIL		17.760,00
	10010000	15.280,00
	13110000	2.480,00
3390.30.00.00 - MATERIAL DE CONSUMO		229.631,70
	10010000	158.882,61
	13110000	56.644,44
	13900000	14.104,65
3390.32.00.00 - MATERIAL, BEM OU SERVIÇO PARA DISTRIBUICAO GRATUITA		185.500,00
	10010000	127.200,00
	13119919	58.300,00
3390.33.00.00 - PASSAGENS E DESPESAS COM LOCOMOCAO		1.445,23
	10010000	1.445,23
3390.36.00.00 - OUTROS SERVICOS DE TERCEIROS - PESSOA FISICA		26.797,33
	10010000	24.397,33
	13900000	2.400,00
3390.39.00.00 - OUTROS SERVICOS DE TERCEIROS - PESSOA JURIDICA		183.129,55
	10010000	150.368,94
	13110000	20.129,26
	13119919	31,35
	13900000	12.600,00
3390.40.00.00 - SERVIÇOS DE TECNOLOGIA DA INFORMAÇÃO E COMUNICAÇÃO - PESSOA JURÍDICA		37.073,50
	10010000	37.073,50
3390.48.00.00 - OUTROS AUXILIOS FINANCEIROS A PESSOAS FISICAS		98.150,00
	10010000	98.150,00



NATUREZA DA DESPESA - (Anexo 2 da Lei 4.320/64)

Exercício: 2021

4000.00.00.00 - DESPESAS DE CAPITAL		23.250,00
	13900000	23.250,00
4400.00.00.00 - INVESTIMENTOS		23.250,00
	13900000	23.250,00
4490.00.00.00 - INVESTIMENTOS-APLICACAO DIRETA		23.250,00
	13900000	23.250,00
4490.52.00.00 - EQUIPAMENTOS E MATERIAL PERMANENTE		23.250,00
	13900000	23.250,00
RESUMO UNIDADE ORÇAMENTÁRIA		
CONTA		TOTAL
3 - MOVIMENTACAO FINANCEIRA		1.317.041,87
4 - DESPESAS DE CAPITAL		23.250,00
	TOTAL DA DESPESA	1.340.291,87



FUNDO MUN. DE ASSISTENCIA SOCIAL DE CEDRO DE SAO JOAO
 PC GETULIO VARGAS, 42, CENTRO
 CEP: 49.930-000
 CNPJ: 14.834.745/0001-60

NATUREZA DA DESPESA - (Anexo 2 da Lei 4.320/64)

Exercício: 2021

PODER: EXECUTIVO

ORGÃO: SECRETARIA MUNICIPAL DE ASSISTÊNCIA SOCIAL

UNIDADE ORÇAMENTÁRIA: 16021 FMDCA - FUNDO M.DOS DIR.DA CRIANCA E DO ADOLESCENTE

CONTA	FONTE DE RECURSO	TOTAL
3000.00.00.00 - MOVIMENTACAO FINANCEIRA		1.235,19
	10010000	1.235,19
3300.00.00.00 - OUTRAS DESPESAS CORRENTES		1.235,19
	10010000	1.235,19
3390.00.00.00 - OUTRAS DESPESAS CORRENTES-APLICACAO DIRETA		1.235,19
	10010000	1.235,19
3390.39.00.00 - OUTROS SERVICOS DE TERCEIROS - PESSOA JURIDICA		1.235,19
	10010000	1.235,19
RESUMO UNIDADE ORÇAMENTÁRIA		
CONTA		TOTAL
3 - MOVIMENTACAO FINANCEIRA		1.235,19
TOTAL DA DESPESA		1.235,19
RESUMO GERAL		
TOTAL DA DESPESA		1.341.527,06

CEDRO DE SÃO JOÃO(SE), 31 DE DEZEMBRO DE 2021

Simone da Costa Alves

589.087.655-49 - SIMONE DA COSTA ALVES

Jose Valmir dos Passos

116.567.785-72 - JOSE VALMIR DOS PASSOS CRC: 4.111/SE
 CONTADOR



PROGRAMA DE TRABALHO (Anexo 6 da Lei 4.320/64)

Exercício: 2021

PODER: EXECUTIVO

ORGÃO: SECRETARIA MUNICIPAL DE ASSISTÊNCIA SOCIAL

UNIDADE ORÇAMENTÁRIA: 16018 FMAS - FUNDO MUNICIPAL DE ASSISTENCIA SOCIAL

FUNÇÃO: 08 ASSISTENCIA SOCIAL

SUBFUNÇÃO: 122 ADMINISTRAÇÃO GERAL

PROGRAMA: 12 COORDENACAO E MANUTENCAO GERAL

TIPO		PROJETO/ATIVIDADE/OP. ESPECIAL	PROJETO	ATIVIDADE	OP. ESPECIAL
PROJETO	1308	CONSTRUCAO E EQUIPAMENTOS DE PREDIOS PUBLICO	0,00	0,00	0,00
ATIVIDADE	2140	MANUTENCAO DO CONSELHO MUNICIPAL DE ASSISTENCIA SOCIAL	0,00	0,00	0,00
ATIVIDADE	2189	CONCURSO PUBLICO	0,00	0,00	0,00
ATIVIDADE	2196	MANUTENCAO DA SECRETARIA MUNICIPAL DE ASSISTENCIA SOCIAL	0,00	567.770,78	0,00
ATIVIDADE	2197	MANUTENÇÃO DO CONSELHO TUTELAR	0,00	196.910,23	0,00
TOTAL PROJETO / ATIVIDADE / OP. ESPECIAL :			0,00	764.681,01	0,00
TOTAL PROGRAMA:			764.681,01		

PROGRAMA: 18 SAUDE E HUMANIZACAO DO ATENDIMENTO AO CIDADAO

TIPO		PROJETO/ATIVIDADE/OP. ESPECIAL	PROJETO	ATIVIDADE	OP. ESPECIAL
ATIVIDADE	2199	ENFRENTAMENTO DE EMERGÊNCIA DO COVID - 19	0,00	58.331,35	0,00
TOTAL PROJETO / ATIVIDADE / OP. ESPECIAL :			0,00	58.331,35	0,00
TOTAL PROGRAMA:			58.331,35		
TOTAL SUBFUNÇÃO:			823.012,36		

SUBFUNÇÃO: 242 ASSISTENCIA AO PORTADOR DE DEFICIENCIA

PROGRAMA: 15 PROTECAO E INCLS.SOC. C/ENFASE A POP MAIS VULNERAVEIS E MINORIAS

TIPO		PROJETO/ATIVIDADE/OP. ESPECIAL	PROJETO	ATIVIDADE	OP. ESPECIAL
PROJETO	1309	IMPLANTACAO DE PROJETOS DE ACESSIBILIDADE PARA PESSOAS COM DEFICIÊNCIA - PCD	0,00	0,00	0,00
ATIVIDADE	2183	SERVICO DE PROTECAO SOCIAL NO DOMICILIO PARA PESSOAS COM DEFICIENCIA E IDOSAS	0,00	0,00	0,00
TOTAL PROJETO / ATIVIDADE / OP. ESPECIAL :			0,00	0,00	0,00
TOTAL PROGRAMA:			0,00		
TOTAL SUBFUNÇÃO:			0,00		

SUBFUNÇÃO: 243 ASSISTENCIA A CRIANCA E AO ADOLESCENTE

PROGRAMA: 1016 PROGRAMA PRIMEIRA INFÂNCIA - CRIANÇA FELIZ

TIPO		PROJETO/ATIVIDADE/OP. ESPECIAL	PROJETO	ATIVIDADE	OP. ESPECIAL
ATIVIDADE	6341	PROGRAMA PRIMEIRA INFÂNCIA - CRIANÇA FELIZ	0,00	98.722,97	0,00



PROGRAMA DE TRABALHO (Anexo 6 da Lei 4.320/64)

Exercício: 2021

PODER: EXECUTIVO

ORGÃO: SECRETARIA MUNICIPAL DE ASSISTÊNCIA SOCIAL

UNIDADE ORÇAMENTÁRIA: 16018 FMAS - FUNDO MUNICIPAL DE ASSISTENCIA SOCIAL

FUNÇÃO: 08 ASSISTENCIA SOCIAL

SUBFUNÇÃO: 243 ASSISTENCIA A CRIANCA E AO ADOLESCENTE

PROGRAMA: 1016 PROGRAMA PRIMEIRA INFÂNCIA - CRIANÇA FELIZ

TIPO	PROJETO/ATIVIDADE/OP. ESPECIAL	PROJETO	ATIVIDADE	OP. ESPECIAL
TOTAL PROJETO / ATIVIDADE / OP. ESPECIAL :		0,00	98.722,97	0,00
TOTAL PROGRAMA:		98.722,97		
TOTAL SUBFUNÇÃO:		98.722,97		

SUBFUNÇÃO: 244 ASSISTENCIA COMUNITARIA

PROGRAMA: 15 PROTECAO E INCLS.SOC. C/ENFASE A POP MAIS VULNERAVEIS E MINORIAS

TIPO	PROJETO/ATIVIDADE/OP. ESPECIAL	PROJETO	ATIVIDADE	OP. ESPECIAL
ATIVIDADE	1100 CONSTRUCAO DO CRAS	0,00	0,00	0,00
PROJETO	1307 CONSTRUCAO DO CREAS	0,00	0,00	0,00
ATIVIDADE	2131 OUTROS PROGRAMAS DO GOVERNO FEDERAL E ESTADUAL	0,00	940,50	0,00
ATIVIDADE	2141 PROGRAMAS DE ASSISTENCIA SOCIAL E COMUNITARIA	0,00	23.280,00	0,00
ATIVIDADE	2142 BENEFICIOS EVENTUAIS	0,00	90.650,00	0,00
ATIVIDADE	2143 BPC - BENEFICIO DA PRESTACAO CONTINUADA NA ESCOLA	0,00	0,00	0,00
ATIVIDADE	6301 BLOCO DO INDICE DE GESTÃO DESCENTRALIZADA IGD PBF	0,00	30.821,66	0,00
ATIVIDADE	6311 PROGRAMA NACIONAL DE PROMOCAO DO ACESSO DO MUNDO DO TRABALHO - ACESSUAS	0,00	0,00	0,00
ATIVIDADE	6315 BLOCO DA PROTEÇÃO SOCIAL BÁSICA	0,00	142.510,84	0,00
ATIVIDADE	6316 BLOCO DA PROTEÇÃO SOCIAL ESPECIAL DE MÉDIA COMPLEXIDADE	0,00	0,00	0,00
ATIVIDADE	6317 BLOCO DA PROTEÇÃO SOCIAL ESPECIAL DE ALTA COMPLEXIDADE	0,00	0,00	0,00
ATIVIDADE	6318 BLOCO DO INDICE DE GESTÃO DESCENTRALIZADO DO SUAS-IGD SUAS	0,00	4.500,00	0,00
ATIVIDADE	6319 APOIO AO CONTROLE SOCIAL DO INDICE DE GESTÃO DESCENTRALIZADO DO PBF	0,00	0,00	0,00
ATIVIDADE	6320 APOIO AO CONTROLE SOCIAL DO SUAS	0,00	0,00	0,00
TOTAL PROJETO / ATIVIDADE / OP. ESPECIAL :		0,00	292.703,00	0,00
TOTAL PROGRAMA:		292.703,00		

PROGRAMA: 21 ADMINISTRAÇÃO GERAL

TIPO	PROJETO/ATIVIDADE/OP. ESPECIAL	PROJETO	ATIVIDADE	OP. ESPECIAL
ATIVIDADE	6339 COFINANCIAMENTO ESTADUAL DA PROTEÇÃO SOCIAL BÁSICA	0,00	76.907,98	0,00



PROGRAMA DE TRABALHO (Anexo 6 da Lei 4.320/64)

Exercício: 2021

PODER: EXECUTIVO

ORGÃO: SECRETARIA MUNICIPAL DE ASSISTÊNCIA SOCIAL

UNIDADE ORÇAMENTÁRIA: 16018 FMAS - FUNDO MUNICIPAL DE ASSISTENCIA SOCIAL

FUNÇÃO: 08 ASSISTENCIA SOCIAL

SUBFUNÇÃO: 244 ASSISTENCIA COMUNITARIA

PROGRAMA: 21 ADMINISTRAÇÃO GERAL

TIPO		PROJETO/ATIVIDADE/OP. ESPECIAL	PROJETO	ATIVIDADE	OP. ESPECIAL
ATIVIDADE	6340	COFINANCIAMENTO ESTADUAL DA PROTEÇÃO SOCIAL ESPECIAL	0,00	48.945,56	0,00
TOTAL PROJETO / ATIVIDADE / OP. ESPECIAL :			0,00	125.853,54	0,00
TOTAL PROGRAMA:			125.853,54		
TOTAL SUBFUNÇÃO:			418.556,54		
TOTAL FUNÇÃO:			1.340.291,87		
TOTAL UN. ORÇAMENTÁRIA:			1.340.291,87		



PROGRAMA DE TRABALHO (Anexo 6 da Lei 4.320/64)

Exercício: 2021

PODER: EXECUTIVO

ORGÃO: SECRETARIA MUNICIPAL DE ASSISTÊNCIA SOCIAL

UNIDADE ORÇAMENTÁRIA: 16021 FMDCA - FUNDO M.DOS DIR.DA CRIANCA E DO ADOLESCENTE

FUNÇÃO: 08 ASSISTENCIA SOCIAL

SUBFUNÇÃO: 243 ASSISTENCIA A CRIANCA E AO ADOLESCENTE

PROGRAMA: 15 PROTECAO E INCLS.SOC. C/ENFASE A POP MAIS VULNERAVEIS E MINORIAS

TIPO	PROJETO/ATIVIDADE/OP. ESPECIAL		PROJETO	ATIVIDADE	OP. ESPECIAL
ATIVIDADE	2145	MANUTENCAO DO FUNDO MUNICIPAL DOS DIREITOS DA CRIANCA E DO ADOLESCENTE	0,00	0,00	0,00
TOTAL PROJETO / ATIVIDADE / OP. ESPECIAL :			0,00	0,00	0,00
TOTAL PROGRAMA:			0,00		

PROGRAMA: 117 DESENVOLVIMENTO E GESTÃO DA EDUCAÇÃO INFANTIL

TIPO	PROJETO/ATIVIDADE/OP. ESPECIAL		PROJETO	ATIVIDADE	OP. ESPECIAL
ATIVIDADE	2146	CONSELHO MUNICIPAL DOS DIREITOS DA CRIANÇA E DO ADOLESCENTE	0,00	1.235,19	0,00
TOTAL PROJETO / ATIVIDADE / OP. ESPECIAL :			0,00	1.235,19	0,00
TOTAL PROGRAMA:			1.235,19		
TOTAL SUBFUNÇÃO:			1.235,19		
TOTAL FUNÇÃO:			1.235,19		
TOTAL UN. ORÇAMENTÁRIA:			1.235,19		
TOTAL ORGÃO:			1.341.527,06		
TOTAL DA DESPESA:					1.341.527,06

CEDRO DE SÃO JOÃO(SE), 31 DE DEZEMBRO DE 2021

589.087.655-49 - SIMONE DA COSTA ALVES

116.567.785-72 - JOSE VALMIR DOS PASSOS CRC: 4.111/SE
CONTADOR



FUNDO MUN. DE ASSISTENCIA SOCIAL DE CEDRO DE SAO JOAO
 PC GETULIO VARGAS, 42, CENTRO
 CEP: 49.930-000
 CNPJ: 14.834.745/0001-60

DEMONSTRATIVO DE FUNÇÕES, SUBFUNÇÕES E PROGRAMAS POR PROJETO, ATIVIDADE E OPERAÇÕES ESPECIAIS (Anexo 7 da Lei 4.320/64)

Exercício: 2021

	PROJETO	ATIVIDADE	OP. ESPECIAL	TOTAL
FUNÇÃO: 08 ASSISTENCIA SOCIAL	0,00	0,00	0,00	
SUBFUNÇÃO: 122 ADMINISTRAÇÃO GERAL	0,00	823.012,36	0,00	
PROGRAMA: 12 COORDENACAO E MANUTENCAO GERAL	0,00	0,00	0,00	
PROGRAMA: 18 SAUDE E HUMANIZACAO DO ATENDIMENTO AO CIDADAO	0,00	0,00	0,00	0,00
SUBFUNÇÃO: 243 ASSISTENCIA A CRIANCA E AO ADOLESCENTE	0,00	99.958,16	0,00	823.012,36
PROGRAMA: 117 DESENVOLVIMENTO E GESTÃO DA EDUCAÇÃO INFANTIL	0,00	0,00	0,00	0,00
PROGRAMA: 1016 PROGRAMA PRIMEIRA INFÂNCIA - CRIANÇA FELIZ	0,00	0,00	0,00	0,00
SUBFUNÇÃO: 244 ASSISTENCIA COMUNITARIA	0,00	418.556,54	0,00	99.958,16
PROGRAMA: 15 PROTECAO E INCLS.SOC. C/ENFASE A POP MAIS VULNERAVEIS E MINORIAS	0,00	0,00	0,00	0,00
PROGRAMA: 21 ADMINISTRAÇÃO GERAL	0,00	0,00	0,00	0,00

TOTAL DA DESPESA	0,00	1.341.527,06	0,00	1.341.527,06
-------------------------	------	--------------	------	--------------

CEDRO DE SÃO JOÃO(SE), 31 DE DEZEMBRO DE 2021

589.087.655-49 - SIMONE DA COSTA ALVES

116.567.785-72 - JOSE VALMIR DOS PASSOS CRC: 4.111/SE
CONTADOR



DEMONSTRATIVO DA DESPESA POR FUNÇÕES, SUB-FUNÇÕES E PROGRAMAS (Anexo 8 da Lei 4.320/64)

Exercício: 2021

	ORDINARIO	VINCULADO	TOTAL
FUNÇÃO: 08 ASSISTENCIA SOCIAL	912.029,15	429.497,91	1.341.527,06
SUBFUNÇÃO: 122 ADMINISTRAÇÃO GERAL	764.681,01	58.331,35	823.012,36
PROGRAMA: 12 COORDENACAO E MANUTENCAO GERAL	764.681,01	0,00	764.681,01
PROGRAMA: 18 SAUDE E HUMANIZACAO DO ATENDIMENTO AO CIDADAO	0,00	58.331,35	58.331,35
SUBFUNÇÃO: 242 ASSISTENCIA AO PORTADOR DE DEFICIENCIA	0,00	0,00	0,00
PROGRAMA: 15 PROTECAO E INCLS.SOC. C/ENFASE A POP MAIS VULNERAVEIS E MINORIAS	0,00	0,00	0,00
SUBFUNÇÃO: 243 ASSISTENCIA A CRIANCA E AO ADOLESCENTE	1.235,19	98.722,97	99.958,16
PROGRAMA: 15 PROTECAO E INCLS.SOC. C/ENFASE A POP MAIS VULNERAVEIS E MINORIAS	0,00	0,00	0,00
PROGRAMA: 117 DESENVOLVIMENTO E GESTÃO DA EDUCAÇÃO INFANTIL	1.235,19	0,00	1.235,19
PROGRAMA: 1016 PROGRAMA PRIMEIRA INFÂNCIA - CRIANÇA FELIZ	0,00	98.722,97	98.722,97
SUBFUNÇÃO: 244 ASSISTENCIA COMUNITARIA	146.112,95	272.443,59	418.556,54
PROGRAMA: 15 PROTECAO E INCLS.SOC. C/ENFASE A POP MAIS VULNERAVEIS E MINORIAS	146.112,95	146.590,05	292.703,00
PROGRAMA: 21 ADMINISTRAÇÃO GERAL	0,00	125.853,54	125.853,54
TOTAL DA DESPESA	912.029,15	429.497,91	1.341.527,06

CEDRO DE SÃO JOÃO(SE), 31 DE DEZEMBRO DE 2021

589.087.655-49 - SIMONE DA COSTA ALVES

116.567.785-72 - JOSE VALMIR DOS PASSOS CRC: 4.111/SE
CONTADOR



FUNDO MUN. DE ASSISTENCIA SOCIAL DE CEDRO DE SAO JOAO
 PC GETULIO VARGAS, 42, CENTRO
 CEP: 49.930-000
 CNPJ: 14.834.745/0001-60

DESPESAS POR ÓRGÃOS E FUNÇÕES (Anexo 9 da Lei 4.320/64)

Exercício: 2021

		08
		ASSISTENCIA SOCIAL
16018	FMAS - FUNDO MUNICIPAL DE ASSISTENCIA SOCIAL	1.340.291,87
16021	FMDCA - FUNDO M.DOS DIR.DA CRIANCA E DO ADOLESCENTE	1.235,19
Total		1.341.527,06

TOTAL DA DESPESA:

1.341.527,06

CEDRO DE SÃO JOÃO(SE), 31 DE DEZEMBRO DE 2021

589.087.655-49 - SIMONE DA COSTA ALVES

116.567.785-72 - JOSE VALMIR DOS PASSOS CRC: 4.111/SE
CONTADOR



FUNDO MUN. DE ASSISTENCIA SOCIAL DE CEDRO DE SAO JOAO
 PC GETULIO VARGAS, 42, CENTRO
 CEP: 49.930-000
 CNPJ: 14.834.745/0001-60

COMPARATIVO DA RECEITA ORÇADA COM A ARRECADADA (Anexo 10 da Lei 4.320/64)

Consolidado Até: 31/12/2021

CONTA		PREVISÃO	ARRECADÇÃO	DIFERENÇA
1000.00.00.00	RECEITAS CORRENTES	0,00	410.841,15	-410.841,15
1300.00.00.00	RECEITA PATRIMONIAL	0,00	1.540,24	-1.540,24
1320.00.00.00	RECEITAS DE VALORES MOBILIARIOS	0,00	1.540,24	-1.540,24
1321.00.11.00	Remuneração de Depósitos Bancários - Principal	0,00	1.540,24	-1.540,24
1700.00.00.00	TRANSFERENCIAS CORRENTES	0,00	408.941,74	-408.941,74
1710.00.00.00	Transferências da União e de suas Entidades	0,00	296.741,74	-296.741,74
1718.00.00.00	Transferências da União - Específica E/M	0,00	296.741,74	-296.741,74
1718.10.31.00	Transferências de Convênios da União Destinadas a Programas de Assistência Social - Principal	0,00	0,00	0,00
1718.12.00.00	Transferências de Recursos do Fundo Nacional de Assistência Social - FNAS	0,00	296.741,74	-296.741,74
1718.12.11.00	Transferências de Recursos do Fundo Nacional de Assistência Social - FNAS - Principal	0,00	296.741,74	-296.741,74
1718.99.11.00	Outras Transferências da União - Principal	0,00	0,00	0,00
1720.00.00.00	TRANSF. DOS ESTADOS E DO DISTRITO FEDERAL E DE SUAS ENTIDADES	0,00	112.200,00	-112.200,00
1728.00.00.00	Transferências dos Estados - Específica E/M	0,00	112.200,00	-112.200,00
1728.99.00.00	Outras Transferências dos Estados	0,00	112.200,00	-112.200,00
1728.99.11.00	Outras Transferências dos Estados - Principal	0,00	112.200,00	-112.200,00
1900.00.00.00	OUTRAS RECEITAS CORRENTES	0,00	359,17	-359,17
1920.00.00.00	INDENIZAÇÕES, RESTITUIÇÕES E RESSARCIMENTOS	0,00	359,17	-359,17
1928.00.00.00	Indenizações, Restituições e Ressarcimentos - Específicas para Estados/DF/Municípios	0,00	359,17	-359,17
1928.02.00.00	Restituições - Específicas para Estados/DF/Municípios	0,00	359,17	-359,17
1928.02.91.00	Outras Restituições - Específicas para Estados/DF/Municípios - Não Especificadas Anteriormente - Principal	0,00	359,17	-359,17
2000.00.00.00	RECEITAS DE CAPITAL	0,00	0,00	0,00
9000.00.00.00	DEDUÇÕES	0,00	0,00	0,00
9817.58.01.11	Retificações - Transferências de Recursos do Fundo de Manutenção e Desenvolvimento da Educação Básica e de Valorização dos Profissionais da	0,00	0,00	0,00



FUNDO MUN. DE ASSISTENCIA SOCIAL DE CEDRO DE SAO JOAO
PC GETULIO VARGAS, 42, CENTRO
CEP: 49.930-000
CNPJ: 14.834.745/0001-60

COMPARATIVO DA RECEITA ORÇADA COM A ARRECADADA (Anexo 10 da Lei 4.320/64)

Consolidado Até: 31/12/2021

CONTA	PREVISÃO	ARRECADAÇÃO	DIFERENÇA
TOTAL DA RECEITA	0,00	410.841,15	-410.841,15

CEDRO DE SÃO JOÃO(SE), 31 DE DEZEMBRO DE 2021

589.087.655-49 - SIMONE DA COSTA ALVES

116.567.785-72 - JOSE VALMIR DOS PASSOS CRC: 4.111/SE
CONTADOR



FUNDO MUN. DE ASSISTENCIA SOCIAL DE CEDRO DE SAO JOAO
 PC GETULIO VARGAS, 42, CENTRO
 CEP: 49.930-000
 CNPJ: 14.834.745/0001-60

COMPARATIVO DA DESPESA ORÇADA COM A REALIZADA (Anexo 11 da Lei 4.320/64)

Exercício: 2021

ESPECIFICAÇÃO	ORDINARIO / SUPLEMENTARES	ESPECIAIS / EXTRAORDINÁRIOS	TOTAL AUTORIZADO	REALIZADA	DIFERENÇA
16018 FMAS - FUNDO MUNICIPAL DE ASSISTENCIA SOCIAL					
30000000 CORRENTE	1.317.106,89	0,00	1.317.106,89	1.317.041,87	65,02
40000000 DESPESAS DE CAPITAL	23.250,00	0,00	23.250,00	23.250,00	0,00
TOTAL DA UNIDADE ORÇAMENTÁRIA	1.340.356,89	0,00	1.340.356,89	1.340.291,87	65,02
16021 FMDCA - FUNDO M.DOS DIR.DA CRIANCA E DO ADOLESCENTE					
30000000 CORRENTE	1.235,19	0,00	1.235,19	1.235,19	0,00
40000000 DESPESAS DE CAPITAL	0,00	0,00	0,00	0,00	0,00
TOTAL DA UNIDADE ORÇAMENTÁRIA	1.235,19	0,00	1.235,19	1.235,19	0,00
TOTAL DA DESPESA	1.341.592,08	0,00	1.341.592,08	1.341.527,06	65,02

CEDRO DE SÃO JOÃO(SE), 31 DE DEZEMBRO DE 2021

Simone da Costa Alves

589.087.655-49 - SIMONE DA COSTA ALVES

Jose Valmir dos Passos

116.567.785-72 - JOSE VALMIR DOS PASSOS CRC: 4.111/SE
 CONTADOR



BALANÇO ORÇAMENTÁRIO (Anexo 12 da Lei 4.320/64)

Exercício: 2021

RECEITAS	PREVISÃO INICIAL (A)	PREVISÃO ATUALIZADA (B)	RECEITAS REALIZADAS (C)	SALDO D=(C-B)
RECEITAS CORRENTES	0,00	0,00	410.841,15	410.841,15
RECEITA PATRIMONIAL	0,00	0,00	1.540,24	1.540,24
TRANSFERENCIAS CORRENTES	0,00	0,00	408.941,74	408.941,74
OUTRAS RECEITAS CORRENTES	0,00	0,00	359,17	359,17
DEDUÇÕES	0,00	0,00	0,00	0,00
Dedução de Receita por Retificações	0,00	0,00	0,00	0,00
SUBTOTAL DAS RECEITAS (I)	0,00	0,00	410.841,15	410.841,15
REFINANCIAMENTO (II)	0,00	0,00	0,00	0,00
SUBTOTAL COM REFINANCIAMENTO (III) = (I + II)	0,00	0,00	410.841,15	410.841,15
DÉFICIT (IV)	0,00	0,00	930.685,91	0,00
TOTAL (V) = (III + IV)	0,00	0,00	1.341.527,06	1.341.527,06

DESPESAS	DOTAÇÃO INICIAL (E)	DOTAÇÃO ATUALIZADA (F)	DESPESAS EMPENHADAS (G)	DESPESAS LIQUIDADAS (H)	DESPESAS PAGAS (I)	SALDO (J) = (F-G)
MOVIMENTACAO FINANCEIRA	1.245.800,00	1.318.342,08	1.318.277,06	1.318.277,06	1.245.812,07	65,02
TRANSFERENCIA FINANCEIRA	682.300,00	537.554,58	537.554,56	537.554,56	532.021,23	0,02
OUTRAS DESPESAS CORRENTES	563.500,00	780.787,50	780.722,50	780.722,50	713.790,84	65,00
DESPESAS DE CAPITAL	32.100,00	23.250,00	23.250,00	23.250,00	23.250,00	0,00
INVESTIMENTOS	32.100,00	23.250,00	23.250,00	23.250,00	23.250,00	0,00
SUBTOTAL DAS DESPESAS (VI)	1.277.900,00	1.341.592,08	1.341.527,06	1.341.527,06	1.269.062,07	65,02
AMORTIZAÇÃO DA DÍVIDA / REFINANCIAMENTO (VII)	0,00	0,00	0,00	0,00	0,00	0,00
SUBTOTAL COM REFINANCIAMENTO (VIII) = (VI + VII)	1.277.900,00	1.341.592,08	1.341.527,06	1.341.527,06	1.269.062,07	65,02
SUPERÁVIT (IX)	0,00	0,00	0,00	0,00	0,00	0,00
TOTAL (X) = (VIII + IX)	1.277.900,00	1.341.592,08	1.341.527,06	1.341.527,06	1.269.062,07	65,02



FUNDO MUN. DE ASSISTENCIA SOCIAL DE CEDRO DE SAO JOAO
PC GETULIO VARGAS, 42, CENTRO
CEP: 49.930-000
CNPJ: 14.834.745/0001-60

BALANÇO ORÇAMENTÁRIO (Anexo 12 da Lei 4.320/64)

Exercício: 2021

Simone da Costa Alves

589.087.655-49 - SIMONE DA COSTA ALVES

Jose Valmir dos Passos

116.567.785-72 - JOSE VALMIR DOS PASSOS CRC: 4.111/SE
CONTADOR



FUNDO MUN. DE ASSISTENCIA SOCIAL DE CEDRO DE SAO JOAO
 PC GETULIO VARGAS, 42, CENTRO
 CEP: 49.930-000
 CNPJ: 14.834.745/0001-60

BALANÇO ORÇAMENTÁRIO - DEMONSTRATIVO DE EXECUÇÃO DOS RESTOS A PAGAR NÃO PROCESSADOS (Anexo 12.1 da Lei 4.320/64)

Exercício: 2021

RESTOS A PAGAR NÃO PROCESSADOS	INSCRITOS		LIQUIDADOS (C)	PAGOS (D)	CANCELADOS (E)	SALDO (F)=(A+B-D-E)
	EM EXERCÍCIOS ANTERIORES(A)	EM 31/DEZ/2020 (B)				
MOVIMENTACAO FINANCEIRA	0,00	0,00	0,00	0,00	0,00	0,00
TRANSFERENCIA FINANCEIRA	0,00	0,00	0,00	0,00	0,00	0,00
OUTRAS DESPESAS CORRENTES	0,00	0,00	0,00	0,00	0,00	0,00
DESPESAS DE CAPITAL	0,00	0,00	0,00	0,00	0,00	0,00
INVESTIMENTOS	0,00	0,00	0,00	0,00	0,00	0,00
TOTAL	0,00	0,00	0,00	0,00	0,00	0,00

589.087.655-49 - SIMONE DA COSTA ALVES

116.567.785-72 - JOSE VALMIR DOS PASSOS CRC: 4.111/SE
CONTADOR



FUNDO MUN. DE ASSISTENCIA SOCIAL DE CEDRO DE SAO JOAO
 PC GETULIO VARGAS, 42, CENTRO
 CEP: 49.930-000
 CNPJ: 14.834.745/0001-60

**BALANÇO ORÇAMENTÁRIO - DEMONSTRATIVO DE EXECUÇÃO DOS RESTOS A PAGAR
 PROCESSADOS E NÃO PROCESSADOS LIQUIDADOS (Anexo 12.2 da Lei 4.320/64)**

Exercício: 2021

RESTOS A PAGAR PROCESSADOS E NÃO PROCESSADOS LIQUIDADOS	INSCRITOS		PAGOS (C)	CANCELADOS (D)	SALDO (E)=(A+B-C-D)
	EM EXERCÍCIOS ANTERIORES(A)	EM 31/DEZ/2020 (B)			
MOVIMENTACAO FINANCEIRA	35.103,74	37.620,36	29.007,27	7.286,24	36.430,59
TRANSFERENCIA FINANCEIRA	1.448,00	0,00	0,00	1.448,00	0,00
OUTRAS DESPESAS CORRENTES	33.655,74	37.620,36	29.007,27	5.838,24	36.430,59
DESPESAS DE CAPITAL	0,00	0,00	0,00	0,00	0,00
INVESTIMENTOS	0,00	0,00	0,00	0,00	0,00
TOTAL	35.103,74	37.620,36	29.007,27	7.286,24	36.430,59

Simone da Costa Alves

589.087.655-49 - SIMONE DA COSTA ALVES

Jose Valmir dos Passos

116.567.785-72 - JOSE VALMIR DOS PASSOS CRC: 4.111/SE
 CONTADOR



BALANÇO FINANCEIRO (Anexo 13 da Lei 4.320/64)

Consolidado até: 31/12/2021

INGRESSOS			DISPÊNDIOS		
ESPECIFICAÇÃO	EXERCÍCIO ATUAL	EXERCÍCIO ANTERIOR	ESPECIFICAÇÃO	EXERCÍCIO ATUAL	EXERCÍCIO ANTERIOR
Receita Orçamentária (I)	410.841,15	472.101,08	Despesa Orçamentária (VI)	1.341.527,06	1.474.467,74
Ordinária	359,17	350,00	Ordinária	912.029,15	907.326,86
Vinculada	410.481,98	471.751,08	Vinculada	429.497,91	567.140,88
(-) Deduções da Receita Orçamentária	0,00	0,00			
Transferências Financeiras Recebidas (II)	896.954,23	1.015.645,72	Transferências Financeiras Concedidas (VII)	0,00	0,00
Recebimentos Extraorçamentários (III)	122.419,77	77.832,67	Pagamentos Extraorçamentários (VIII)	87.520,85	67.661,82
Restos a Pagar Processados	72.464,99	37.620,36	Restos a Pagar Processados	29.007,27	49.877,35
Restos a Pagar Não Processados	0,00	0,00	Restos a Pagar Não Processados	0,00	0,00
Outros	49.954,78	40.212,31	Outros	58.513,58	17.784,47
Saldo em Espécie do Exercício Anterior (IV)	77.278,40	53.828,49	Saldo em Espécie para o Exercício Seguinte (IX)	78.445,64	77.278,40
BANCO MOVIMENTO	3.534,46	9.526,29	BANCO MOVIMENTO	4.295,08	3.534,46
BANCO VINCULADO	22.441,34	29.940,58	BANCO VINCULADO	16.785,12	22.441,34
BANCO APLICACAO	51.302,60	14.361,62	BANCO APLICACAO	57.365,44	51.302,60
TOTAL (V) = (I + II + III + IV)	1.507.493,55	1.619.407,96	TOTAL (X) = (VI + VII + VIII + IX)	1.507.493,55	1.619.407,96

CEDRO DE SÃO JOÃO(SE), 31 DE DEZEMBRO DE 2021

589.087.655-49 - SIMONE DA COSTA ALVES

116.567.785-72 - JOSE VALMIR DOS PASSOS CRC: 4.111/SE
CONTADOR



BALANÇO PATRIMONIAL (Anexo 14 da Lei 4.320/64)

Consolidado até: 31/12/2021

ATIVO			PASSIVO		
ESPECIFICAÇÃO	EXERCÍCIO ATUAL	EXERCÍCIO ANTERIOR	ESPECIFICAÇÃO	EXERCÍCIO ATUAL	EXERCÍCIO ANTERIOR
ATIVO CIRCULANTE	78.445,64	85.820,90	PASSIVO CIRCULANTE	182.567,41	154.954,73
CAIXA E EQUIVALENTES DE CAIXA	78.445,64	77.278,40	OBRIGAÇÕES TRABALHISTAS, PREVIDENCIÁRIAS E	5.533,33	1.448,00
CAIXA E EQUIVALENTES DE CAIXA EM MOEDA NACIONAL	78.445,64	77.278,40	PESSOAL A PAGAR	5.533,33	1.448,00
ESTOQUES	0,00	8.542,50	FORNECEDORES E CONTAS A PAGAR A CURTO PRAZO	103.362,25	71.276,10
ALMOXARIFADO	0,00	8.542,50	FORNECEDORES E CONTAS A PAGAR NACIONAIS A CURTO	103.362,25	71.276,10
ATIVO NÃO CIRCULANTE	107.259,90	84.009,90	DEMAIS OBRIGAÇÕES A CURTO PRAZO	73.671,83	82.230,63
IMOBILIZADO	107.259,90	84.009,90	VALORES RESTITUÍVEIS	73.671,83	82.230,63
BENS MOVEIS	107.259,90	84.009,90	PASSIVO NAO-CIRCULANTE	0,00	0,00
			TOTAL	182.567,41	154.954,73
			PATRIMÔNIO LIQUIDO		
			ESPECIFICAÇÃO	EXERCÍCIO ATUAL	EXERCÍCIO ANTERIOR
			PATRIMÔNIO LIQUIDO	3.138,13	14.876,07
			RESULTADOS ACUMULADOS	3.138,13	14.876,07
			SUPERÁVITS OU DÉFICITS ACUMULADOS	3.138,13	14.876,07
			SUPERÁVITS OU DÉFICITS DO EXERCÍCIO	-11.737,94	0,00
			SUPERAVITS OU DEFICITS DE EXERCICIOS ANTERIORES	14.876,07	14.876,07
			TOTAL	3.138,13	14.876,07
TOTAL	185.705,54	169.830,80	TOTAL	185.705,54	169.830,80



FUNDO MUN. DE ASSISTENCIA SOCIAL DE CEDRO DE SAO JOAO
 PC GETULIO VARGAS, 42, CENTRO
 CEP: 49.930-000
 CNPJ: 14.834.745/0001-60

BALANÇO PATRIMONIAL (Anexo 14 da Lei 4.320/64)

Consolidado até: 31/12/2021

ATIVO			PASSIVO		
ESPECIFICAÇÃO	EXERCÍCIO ATUAL	EXERCÍCIO ANTERIOR	ESPECIFICAÇÃO	EXERCÍCIO ATUAL	EXERCÍCIO ANTERIOR
PATRIMÔNIO					
ATIVO FINANCEIRO	78.445,64	77.278,40	PASSIVO FINANCEIRO	182.567,41	154.954,73
ATIVO PERMANENTE	107.259,90	92.552,40	PASSIVO PERMANENTE	0,00	0,00
			SALDO PATRIMONIAL	3.138,13	14.876,07
TOTAL	185.705,54	169.830,80	TOTAL	185.705,54	169.830,80

CEDRO DE SÃO JOÃO(SE), 31 DE DEZEMBRO DE 2021

Simone da Costa Alves

589.087.655-49 - SIMONE DA COSTA ALVES

Jose Valmir dos Passos

116.567.785-72 - JOSE VALMIR DOS PASSOS CRC: 4.111/SE
 CONTADOR



FUNDO MUN. DE ASSISTENCIA SOCIAL DE CEDRO DE SAO JOAO
 PC GETULIO VARGAS, 42, CENTRO
 CEP: 49.930-000
 CNPJ: 14.834.745/0001-60

BALANÇO 2021

DEMONSTRATIVO DO SUPERÁVIT/DÉFICIT FINANCEIRO APURADO NO BALANÇO PATRIMONIAL

FONTES DE RECURSO	SALDO ATUAL	SALDO ANTERIOR
10010000 - Recursos Ordinários	-123.592,48	9.322,95
10015173 - Auxílio Financeiro LC 173/2020	0,00	-22.386,70
13110000 - Transferência de Recursos do Fundo Nacional de Assistência Social - FNAS	612,10	-117.809,66
13119919 - Transferência de Recursos do Fundo Nacional de Assistência Social - FNAS para ações de combate ao COVID-19	13.070,81	119.766,65
13900000 - Outros Recursos Vinculados à Assistência Social	5.787,80	19.240,43
13905173 - Transferências da União - Auxílio Financeiro LC 173/2020	0,00	-84.160,00
19300000 - Recursos de Alienação de Bens/Ativos	0,00	-1.650,00
TOTAL:	-104.121,77	-77.676,33

589.087.655-49 - SIMONE DA COSTA ALVES

116.567.785-72 - JOSE VALMIR DOS PASSOS CRC: 4.111/SE
 CONTADOR



FUNDO MUN. DE ASSISTENCIA SOCIAL DE CEDRO DE SAO JOAO
 PC GETULIO VARGAS, 42, CENTRO
 CEP: 49.930-000
 CNPJ: 14.834.745/0001-60

DEMONSTRAÇÃO DAS VARIAÇÕES PATRIMONIAIS (ANEXO 15 DA LEI 4.320/64)

Exercício: 2021

	EXERCÍCIO ATUAL	EXERCÍCIO ANTERIOR
VARIAÇÃO PATRIMONIAL AUMENTATIVA		
VARIAÇÕES PATRIMONIAIS AUMENTATIVAS FINANCEIRAS	1.540,24	197,51
REMUNERAÇÃO DE DEPÓSITOS BANCÁRIOS E APLICAÇÕES FINANCEIRAS	1.540,24	197,51
TRANSFERÊNCIAS E DELEGAÇÕES RECEBIDAS	1.305.895,97	1.487.199,29
TRANSFERÊNCIAS INTRAGOVERNAMENTAIS	896.954,23	1.015.645,72
TRANSFERÊNCIAS INTER GOVERNAMENTAIS	408.941,74	471.553,57
VALORIZAÇÃO E GANHOS COM ATIVOS E DESINCORPORAÇÃO DE PASSIVOS	7.286,24	21.853,50
DESINCORPORAÇÃO DE PASSIVOS	7.286,24	21.853,50
OUTRAS VARIAÇÕES PATRIMONIAIS AUMENTATIVAS	359,17	350,00
DIVERSAS VARIAÇÕES PATRIMONIAIS AUMENTATIVAS	359,17	350,00
TOTAL DA VARIAÇÃO PATRIMONIAL AUMENTATIVA:	1.315.081,62	1.509.600,30
DÉFICIT:	11.737,94	0,00
TOTAL GERAL:	1.326.819,56	1.509.600,30



FUNDO MUN. DE ASSISTENCIA SOCIAL DE CEDRO DE SAO JOAO
 PC GETULIO VARGAS, 42, CENTRO
 CEP: 49.930-000
 CNPJ: 14.834.745/0001-60

DEMONSTRAÇÃO DAS VARIAÇÕES PATRIMONIAIS (ANEXO 15 DA LEI 4.320/64)

Exercício: 2021

	EXERCÍCIO ATUAL	EXERCÍCIO ANTERIOR
VARIAÇÃO PATRIMONIAL DIMINUTIVA		
PESSOAL E ENCARGOS	536.854,56	452.602,94
REMUNERAÇÃO A PESSOAL	527.357,99	433.065,13
ENCARGOS PATRONAIS	9.496,57	19.537,81
BENEFÍCIOS PREVIDENCIÁRIOS E ASSISTENCIAIS	98.150,00	153.060,00
BENEFÍCIOS EVENTUAIS	98.150,00	153.060,00
USO DE BENS, SERVIÇOS E CONSUMO DE CAPITAL FIXO	689.955,48	856.522,30
USO DE MATERIAL DE CONSUMO	423.674,20	464.136,81
SERVIÇOS	266.281,28	392.385,49
VARIAÇÕES PATRIMONIAIS DIMINUTIVAS FINANCEIRAS	1.159,52	0,00
JUROS E ENCARGOS DE MORA	1.159,52	0,00
OUTRAS VARIAÇÕES PATRIMONIAIS DIMINUTIVAS	700,00	0,00
DIVERSAS VARIAÇÕES PATRIMONIAIS DIMINUTIVAS	700,00	0,00
TOTAL DA VARIAÇÃO PATRIMONIAL DIMINUTIVA:	1.326.819,56	1.462.185,24
SUPERÁVIT:	0,00	47.415,06
TOTAL GERAL:	1.326.819,56	1.509.600,30

Simone da Costa Alves

589.087.655-49 - SIMONE DA COSTA ALVES

Jose Valmir dos Passos

116.567.785-72 - JOSE VALMIR DOS PASSOS CRC: 4.111/SE
 CONTADOR



DEMONSTRAÇÃO DOS FLUXOS DE CAIXA

EXERCÍCIO DE 2021

DEMONSTRAÇÃO DOS FLUXOS DE CAIXA		
DESCRIÇÃO	EXERCÍCIO ATUAL	EXERCÍCIO ANTERIOR
FLUXOS DE CAIXA DAS ATIVIDADES OPERACIONAIS		
Ingressos	1.357.750,16	1.527.959,11
Receitas Derivadas e Originárias	1.899,41	547,51
Transferências Correntes Recebidas	408.941,74	1.527.411,60
Deduções	-	-
Repasse Recebido	896.954,23	-
Extra-orçamentário	49.954,78	-
Dispendios	1.333.332,92	1.500.769,20
Pessoal e Demais Despesas	1.245.812,07	1.433.107,38
Juros e Encargos da Dívida	-	-
Transferências Concedidas	-	67.661,82
Extra-orçamentário	58.513,58	-
Fluxo de Caixa Líquido das Atividades Operacionais (I)	24.417,24	27.189,91
FLUXOS DE CAIXA DAS ATIVIDADES INVESTIMENTO		
Ingressos	-	-
Alienação de Bens	-	-
Amortização de Empréstimos e financiamentos concedidos	-	-
Dispendios	23.250,00	3.740,00
Aquisição de Ativo não Circulante	23.250,00	3.740,00
Fluxo de Caixa Líquido das Atividades de Investimento (II)	(23.250,00)	(3.740,00)
FLUXOS DE CAIXA DAS ATIVIDADES FINANCIAMENTO		



DEMONSTRAÇÃO DOS FLUXOS DE CAIXA

EXERCÍCIO DE 2021

DEMONSTRAÇÃO DOS FLUXOS DE CAIXA		
DESCRIÇÃO	EXERCÍCIO ATUAL	EXERCÍCIO ANTERIOR
Ingressos	-	-
Operação de Crédito	-	-
Outros ingressos de financiamento	-	-
Transferências de capital recebidas	-	-
Desembolsos	-	-
Amortização / Refinanciamento da dívida	-	-
Fluxo de Caixa Líquido das Atividades de Financiamento (III)	-	-
GERAÇÃO LÍQUIDA DE CAIXA E EQUIVALENTE DE CAIXA	1.167,24	23.449,91
Caixa e Equivalente de Caixa Inicial	77.278,40	53.828,49
Caixa e Equivalente de Caixa Final	78.445,64	77.278,40

589.087.655-49 - SIMONE DA COSTA ALVES

116.567.785-72 - JOSE VALMIR DOS PASSOS CRC: 4.111/SE
CONTADOR



FUNDO MUN. DE ASSISTENCIA SOCIAL DE CEDRO DE SAO JOAO
PC GETULIO VARGAS, 42, CENTRO
CEP: 49.930-000
CNPJ: 14.834.745/0001-60

DEMONSTRATIVO DA DIVIDA FUNDADA INTERNA

2021

CONTA	Saldo Anterior	Inscrição	Baixa	Saldo Atual
-------	----------------	-----------	-------	-------------

NENHUM REGISTRO ENCONTRADO.

CEDRO DE SÃO JOÃO(SE), 31 DE DEZEMBRO DE 2021

589.087.655-49 - SIMONE DA COSTA ALVES

116.567.785-72 - JOSE VALMIR DOS PASSOS CRC: 4.111/SE
CONTADOR



FUNDO MUN. DE ASSISTENCIA SOCIAL DE CEDRO DE SAO JOAO
PC GETULIO VARGAS, 42, CENTRO
CEP: 49.930-000
CNPJ: 14.834.745/0001-60

DEMONSTRATIVO DA DIVIDA FUNDADA EXTERNA

2021

CONTA	Saldo Anterior	Inscrição	Baixa	Saldo Atual
-------	----------------	-----------	-------	-------------

NENHUM REGISTRO ENCONTRADO.

CEDRO DE SÃO JOÃO(SE), 31 DE DEZEMBRO DE 2021

589.087.655-49 - SIMONE DA COSTA ALVES

116.567.785-72 - JOSE VALMIR DOS PASSOS CRC: 4.111/SE
CONTADOR



FUNDO MUN. DE ASSISTENCIA SOCIAL DE CEDRO DE SAO JOAO
 PC GETULIO VARGAS, 42, CENTRO
 CEP: 49.930-000
 CNPJ: 14.834.745/0001-60

DEMONSTRATIVO DA DÍVIDA FLUTUANTE

2021

RESTOS A PAGAR					
CONTA	Saldo Anterior	Inscrição	Baixa	Cancelado	Saldo Atual
RP NÃO PROCESSADOS	0,00	0,00	0,00	0,00	0,00
RP PROCESSADOS	72.724,10	72.464,99	29.007,27	7.286,24	108.895,58
SUBTOTAL	72.724,10	72.464,99	29.007,27	7.286,24	108.895,58
DEPÓSITOS					
CONTA	Saldo Anterior	Inscrição	Baixa	Cancelado	Saldo Atual
BANESE - CONSIGNADO	346,18	4.912,62	4.093,85	0,00	1.164,95
FALTAS	0,00	359,17	359,17	0,00	0,00
IMPOSTO DE RENDA RETIDO NA FONTE	0,00	0,00	0,00	0,00	0,00
IMPOSTO DE RENDA RETIDO NA FONTE - FOPAG	0,00	948,33	948,33	0,00	0,00
IMPOSTO DE RENDA RETIDO NA FONTE-IRRF	2.245,63	975,10	2.986,85	0,00	233,88
INSS	71.501,06	41.187,16	47.761,73	0,00	64.926,49
INSS - Prestação de Serviços	6.962,51	264,00	0,00	0,00	7.226,51
ISS	1.175,25	156,50	1.211,75	0,00	120,00
ISS RETIDO	0,00	0,00	0,00	0,00	0,00
SUBTOTAL	82.230,63	48.802,88	57.361,68	0,00	73.671,83
TOTAL GERAL	154.954,73	121.267,87	86.368,95	7.286,24	182.567,41

CEDRO DE SÃO JOÃO(SE), 31 DE DEZEMBRO DE 2021

589.087.655-49 - SIMONE DA COSTA ALVES

116.567.785-72 - JOSE VALMIR DOS PASSOS CRC: 4.111/SE

CONTADOR



ESTADO DE SERGIPE
PREFEITURA MUNICIPAL DE CEDRO DE SÃO JOÃO
FUNDO MUNICIPAL DE ASSISTÊNCIA SOCIAL DE CEDRO DE SÃO JOÃO

CERTIDÃO

CERTIFICAMOS que, de acordo com a Resolução TC nº 222, de 26 de dezembro de 2002, no seu artigo 3º, “c”, item 25, que todos os bens de Natureza Industrial, Móveis e Imóveis, estão devidamente registrados em Livro de Tombo, submetidos a controle apropriado, estando, ainda identificados por plaquetas, ficando desta forma à disposição do Tribunal de Contas do Estado, para posteriores verificações a que se fizerem necessárias.

Cedro de São João (Se), 31 de dezembro de 2021.

Simone da Costa Alves
SIMONE DA COSTA ALVES
Secretária de Assistência Social



FUNDO MUN. DE ASSISTENCIA SOCIAL DE CEDRO DE SAO JOAO
 PC GETULIO VARGAS Nº: 42, Bairro CENTRO
 CEP: 49.930-000 CEDRO DE SÃO JOÃO/SE
 14834745000160

LEVANTAMENTO DE SALDO MENSAL – INVENTÁRIO DO ALMOXARIFADO (ANEXO 6 DA RESOLUÇÃO Nº 160/92)

MATERIAL DE CONSUMO

Período de 01/01/2021 até 31/12/2021

DESCRIÇÃO DO MATERIAL	CÓDIGO	UNID.	SALDO ANTERIOR		ENTRADAS		SAÍDAS		SALDO ATUAL		VALOR TOTAL (R\$)
			QUANT.	V. INICIAL (R\$)	QUANT.	VALOR (R\$)	QUANT.	VALOR (R\$)	QUANT.	C. MÉDIO (R\$)	
GRUPO: ALIMENTOS E DERIVADOS			1430,000	R\$ 8.542,50	13920,000	R\$ 67.340,29	15350,000	R\$ 75.882,79	0,000	R\$ 0,00	R\$ 0,00
ABACAXI KG	000109	KG	0,000	0,00	57,000	192,000	57,000	192,000	0,000	0,000	0,00
ABOBORA KG	000110	KG	0,000	0,00	13,000	33,800	13,000	33,800	0,000	0,000	0,00
ACHOCOLATADO EM PO 400G	000311	PT	0,000	0,00	280,000	1.101,000	280,000	1.101,000	0,000	0,000	0,00
ACHOCOLATADO LIQUIDO 200M	000492	UN	0,000	0,00	150,000	225,000	150,000	225,000	0,000	0,000	0,00
ACHOCOLATADO LIQUIDO 200ML	000366	UN	350,000	437,50	720,000	1.080,000	1070,000	1.517,500	0,000	0,000	0,00
ACUCAR CRISTAL 30X1	000112	FD	0,000	0,00	30,000	63,000	30,000	63,000	0,000	0,000	0,00
ACUCAR KG	000312	KG	0,000	0,00	140,000	387,500	140,000	387,500	0,000	0,000	0,00
ADOCANTE 100ML	000313	UN	0,000	0,00	6,000	20,400	6,000	20,400	0,000	0,000	0,00
AGUA MINERAL 48X300ML	000277	CX	0,000	0,00	10,000	258,000	10,000	258,000	0,000	0,000	0,00
ALFACE LISA	000114	UN	0,000	0,00	42,000	84,000	42,000	84,000	0,000	0,000	0,00
ALHO KG	000115	KG	0,000	0,00	3,000	59,800	3,000	59,800	0,000	0,000	0,00
AMIDO DE MILHO MAIZENA 500G	000315	UN	0,000	0,00	27,000	148,500	27,000	148,500	0,000	0,000	0,00
ARROZ BRANCO KG	000317	KG	0,000	0,00	200,000	685,000	200,000	685,000	0,000	0,000	0,00
ARROZ PARBOLIZADO KG	000316	KG	0,000	0,00	125,000	536,200	125,000	536,200	0,000	0,000	0,00
AZEITONA EM CONSERVA 500G	000592	PT	0,000	0,00	28,000	344,960	28,000	344,960	0,000	0,000	0,00
BALA MASTIGAVEL COM SABOR DE IOGURTE EMBALAGEM C/600G	000584	PT	0,000	0,00	80,000	632,000	80,000	632,000	0,000	0,000	0,00
BANANA DUZIA	000119	DZ	0,000	0,00	125,000	653,000	125,000	653,000	0,000	0,000	0,00
BATATA INGLESA	000120	KG	0,000	0,00	35,000	158,820	35,000	158,820	0,000	0,000	0,00
BEBIDA LACTEA IOGURTE	000318	L	0,000	0,00	660,000	2.761,000	660,000	2.761,000	0,000	0,000	0,00
BISCOITO CREAM CRACKER 400G	000320	PT	0,000	0,00	460,000	1.800,000	460,000	1.800,000	0,000	0,000	0,00
BISCOITO MARIA 400G	000319	PT	0,000	0,00	540,000	2.061,000	540,000	2.061,000	0,000	0,000	0,00
BOLO RECHEADO LANCHINHO 40G	000321	UN	0,000	0,00	550,000	440,000	550,000	440,000	0,000	0,000	0,00
BOMBOM DE CHOCOLATE 1 KG	000177	PT	30,000	825,00	22,000	633,600	52,000	1.458,600	0,000	0,000	0,00
CAFE EM PO 500G	000323	PT	0,000	0,00	165,000	993,300	165,000	993,300	0,000	0,000	0,00



FUNDO MUN. DE ASSISTENCIA SOCIAL DE CEDRO DE SAO JOAO
 PC GETULIO VARGAS Nº: 42, Bairro CENTRO
 CEP: 49.930-000 CEDRO DE SÃO JOÃO/SE
 14834745000160

LEVANTAMENTO DE SALDO MENSAL – INVENTÁRIO DO ALMOXARIFADO (ANEXO 6 DA RESOLUÇÃO Nº 160/92)

MATERIAL DE CONSUMO

Período de 01/01/2021 até 31/12/2021

DESCRIÇÃO DO MATERIAL	CÓDIGO	UNID.	SALDO ANTERIOR		ENTRADAS		SAÍDAS		SALDO ATUAL		VALOR TOTAL (R\$)
			QUANT.	V. INICIAL (R\$)	QUANT.	VALOR (R\$)	QUANT.	VALOR (R\$)	QUANT.	C. MÉDIO (R\$)	
CALABRESA KG	000124	KG	0,000	0,00	22,000	492,800	22,000	492,800	0,000	0,000	0,00
CALDO DE CARNE	000125	UN	0,000	0,00	13,000	36,600	13,000	36,600	0,000	0,000	0,00
CALDO DE CARNE	000126	UN	0,000	0,00	3,000	6,900	3,000	6,900	0,000	0,000	0,00
CANELA EM PO 35G	000128	UN	0,000	0,00	13,000	46,700	13,000	46,700	0,000	0,000	0,00
CARNE BOVINA COXAO MOLE	000129	KG	0,000	0,00	130,000	3.782,000	130,000	3.782,000	0,000	0,000	0,00
CARNE MOIDA BOVINA KG	000130	KG	0,000	0,00	82,000	1.460,000	82,000	1.460,000	0,000	0,000	0,00
CEBOLA KG	000131	KG	0,000	0,00	47,000	186,360	47,000	186,360	0,000	0,000	0,00
CENOURA KG	000132	KG	0,000	0,00	30,000	107,080	30,000	107,080	0,000	0,000	0,00
CHOCOLATE AO LEITE EM BARRA	000590	KG	0,000	0,00	100,000	3.500,000	100,000	3.500,000	0,000	0,000	0,00
CHUCHU KG	000133	KG	0,000	0,00	32,000	130,000	32,000	130,000	0,000	0,000	0,00
COCO RALADO	000270	UN	0,000	0,00	43,000	185,200	43,000	185,200	0,000	0,000	0,00
COCO SECO	000134	UN	0,000	0,00	34,000	133,140	34,000	133,140	0,000	0,000	0,00
COENTRO UND	000135	UN	0,000	0,00	41,000	66,300	41,000	66,300	0,000	0,000	0,00
COLORAL 100G	000136	PT	0,000	0,00	17,000	14,050	17,000	14,050	0,000	0,000	0,00
CRAVO DA INDIA	000271	UN	0,000	0,00	13,000	21,300	13,000	21,300	0,000	0,000	0,00
CREME DE LEITE 200G	000325	UN	0,000	0,00	105,000	304,500	105,000	304,500	0,000	0,000	0,00
ERVILHA UND	000139	UN	0,000	0,00	16,000	45,000	16,000	45,000	0,000	0,000	0,00
EXTRATO DE TOMATE 340G	000140	PT	0,000	0,00	108,000	257,600	108,000	257,600	0,000	0,000	0,00
FARINHA DE MANDIOCA	000141	KG	0,000	0,00	47,000	196,800	47,000	196,800	0,000	0,000	0,00
FARINHA DE TRIGO C/F KG	000326	KG	0,000	0,00	68,000	257,600	68,000	257,600	0,000	0,000	0,00
FEIJAO CARIOCA KG	000327	KG	0,000	0,00	105,000	646,000	105,000	646,000	0,000	0,000	0,00
FILE DE PEIXE	000145	KG	0,000	0,00	10,000	285,000	10,000	285,000	0,000	0,000	0,00
FLOCOS DE MILHO 500G	000328	PT	0,000	0,00	145,000	257,750	145,000	257,750	0,000	0,000	0,00
FRANGO COXA/SOBRECOXA	000137	KG	0,000	0,00	115,000	1.258,500	115,000	1.258,500	0,000	0,000	0,00
GELATINA SABORES	000147	UN	0,000	0,00	13,000	25,350	13,000	25,350	0,000	0,000	0,00



FUNDO MUN. DE ASSISTENCIA SOCIAL DE CEDRO DE SAO JOAO
 PC GETULIO VARGAS Nº: 42, Bairro CENTRO
 CEP: 49.930-000 CEDRO DE SÃO JOÃO/SE
 14834745000160

LEVANTAMENTO DE SALDO MENSAL – INVENTÁRIO DO ALMOXARIFADO (ANEXO 6 DA RESOLUÇÃO Nº 160/92)

MATERIAL DE CONSUMO

Período de 01/01/2021 até 31/12/2021

DESCRIÇÃO DO MATERIAL	CÓDIGO	UNID.	SALDO ANTERIOR		ENTRADAS		SAÍDAS		SALDO ATUAL		VALOR TOTAL (R\$)
			QUANT.	V. INICIAL (R\$)	QUANT.	VALOR (R\$)	QUANT.	VALOR (R\$)	QUANT.	C. MÉDIO (R\$)	
GOIABA	000272	KG	0,000	0,00	58,000	233,400	58,000	233,400	0,000	0,000	0,00
GOIABADA 300G	000181	UN	0,000	0,00	25,000	55,000	25,000	55,000	0,000	0,000	0,00
GRANULADO PCT	000367	PT	0,000	0,00	6,000	53,000	6,000	53,000	0,000	0,000	0,00
LANCHINHO MINI WAFFER 30G	000329	PT	0,000	0,00	1070,000	802,500	1070,000	802,500	0,000	0,000	0,00
LEITE CONDENSADO 24X395G	000183	CX	0,000	0,00	2,000	174,000	2,000	174,000	0,000	0,000	0,00
LEITE CONDENSADO 395G	000593	UN	0,000	0,00	67,000	321,600	67,000	321,600	0,000	0,000	0,00
LEITE DE COCO 500 ML	000338	UN	0,000	0,00	80,000	298,000	80,000	298,000	0,000	0,000	0,00
LEITE EM PO 200G	000330	PT	0,000	0,00	770,000	3.806,000	770,000	3.806,000	0,000	0,000	0,00
LEITE INTEGRAL	000331	L	0,000	0,00	59,000	243,900	59,000	243,900	0,000	0,000	0,00
LIMAO	000150	KG	0,000	0,00	47,000	264,160	47,000	264,160	0,000	0,000	0,00
MACA	000151	KG	0,000	0,00	50,000	390,000	50,000	390,000	0,000	0,000	0,00
MACARRAO ESPAGUETE 500G	000532	PT	0,000	0,00	130,000	320,000	130,000	320,000	0,000	0,000	0,00
MACARRAO LASANHA 500G	000332	PT	0,000	0,00	21,000	80,700	21,000	80,700	0,000	0,000	0,00
MACA VERMELHA	000493	KG	0,000	0,00	10,000	70,000	10,000	70,000	0,000	0,000	0,00
MAMAO	000154	KG	0,000	0,00	108,000	374,920	108,000	374,920	0,000	0,000	0,00
MANGA KG	000155	KG	0,000	0,00	108,000	584,000	108,000	584,000	0,000	0,000	0,00
MARACUJA	000156	KG	0,000	0,00	113,000	601,150	113,000	601,150	0,000	0,000	0,00
MARGARINA 500G	000333	UN	0,000	0,00	77,000	419,500	77,000	419,500	0,000	0,000	0,00
MELANCIA	000158	KG	0,000	0,00	160,000	456,000	160,000	456,000	0,000	0,000	0,00
MILHO DE MUCUZA FARDO	000159	FD	0,000	0,00	8,000	260,000	8,000	260,000	0,000	0,000	0,00
MILHO DE PIPOCA	000160	UN	0,000	0,00	36,000	111,000	36,000	111,000	0,000	0,000	0,00
MILHO VERDE IN NATURA	000273	UN	0,000	0,00	50,000	50,000	50,000	50,000	0,000	0,000	0,00
MILHO VERDE LATA	000494	UN	0,000	0,00	29,000	82,750	29,000	82,750	0,000	0,000	0,00
MISTURA DE BOLO 400G	000334	PT	0,000	0,00	122,000	548,400	122,000	548,400	0,000	0,000	0,00
MISTURA DE MINGAU 400G	000187	UN	0,000	0,00	50,000	240,000	50,000	240,000	0,000	0,000	0,00



FUNDO MUN. DE ASSISTENCIA SOCIAL DE CEDRO DE SAO JOAO
 PC GETULIO VARGAS Nº: 42, Bairro CENTRO
 CEP: 49.930-000 CEDRO DE SÃO JOÃO/SE
 14834745000160

LEVANTAMENTO DE SALDO MENSAL – INVENTÁRIO DO ALMOXARIFADO (ANEXO 6 DA RESOLUÇÃO Nº 160/92)

MATERIAL DE CONSUMO

Período de 01/01/2021 até 31/12/2021

DESCRIÇÃO DO MATERIAL	CÓDIGO	UNID.	SALDO ANTERIOR		ENTRADAS		SAÍDAS		SALDO ATUAL		VALOR TOTAL (R\$)
			QUANT.	V. INICIAL (R\$)	QUANT.	VALOR (R\$)	QUANT.	VALOR (R\$)	QUANT.	C. MÉDIO (R\$)	
MORTADELA FRANGO KG	000161	KG	0,000	0,00	35,000	293,400	35,000	293,400	0,000	0,000	0,00
MUSSARELA KG	000162	KG	0,000	0,00	22,000	651,000	22,000	651,000	0,000	0,000	0,00
OLEO DE SOJA 20X900ML	000163	CX	0,000	0,00	10,000	860,000	10,000	860,000	0,000	0,000	0,00
OLEO DE SOJA 900ML	000533	UN	0,000	0,00	47,000	399,500	47,000	399,500	0,000	0,000	0,00
OREGANO	000274	UN	0,000	0,00	4,000	12,000	4,000	12,000	0,000	0,000	0,00
OVOS DE GALINHA	000335	DZ	0,000	0,00	140,000	740,000	140,000	740,000	0,000	0,000	0,00
PANETONE	000280	UN	350,000	6.475,00	0,000	0,000	350,000	6.475,000	0,000	0,000	0,00
PAO ALTO TIPO PANETONECOBERTO COM CHOCOLATE E GRANULADO	000618	UN	0,000	0,00	400,000	7.920,000	400,000	7.920,000	0,000	0,000	0,00
PAO DE CACHORRO QUENTE 10X50G	000189	PT	0,000	0,00	170,000	740,000	170,000	740,000	0,000	0,000	0,00
PEITO DE FRANCO KG	000164	KG	0,000	0,00	113,000	1.389,500	113,000	1.389,500	0,000	0,000	0,00
PIMENTAO KG	000165	KG	0,000	0,00	30,000	122,400	30,000	122,400	0,000	0,000	0,00
POLPA DE FRUTAS	000166	KG	0,000	0,00	290,000	2.730,600	290,000	2.730,600	0,000	0,000	0,00
PRESUNTO	000167	KG	0,000	0,00	22,000	463,480	22,000	463,480	0,000	0,000	0,00
QUEIJO RALADO	000275	PT	0,000	0,00	26,000	82,860	26,000	82,860	0,000	0,000	0,00
REFRIGERANTE 2LTS	000588	UN	0,000	0,00	117,000	702,420	117,000	702,420	0,000	0,000	0,00
REPOLHO	000190	KG	0,000	0,00	25,000	100,000	25,000	100,000	0,000	0,000	0,00
REQUEIJAO CREMOSO 200G	000169	UN	0,000	0,00	10,000	63,900	10,000	63,900	0,000	0,000	0,00
SAL MOIDO KG	000171	KG	0,000	0,00	9,000	6,500	9,000	6,500	0,000	0,000	0,00
SALSICHA CONGELADA KG	000170	KG	0,000	0,00	180,000	1.644,300	180,000	1.644,300	0,000	0,000	0,00
SUCO EM CAIXA 200ML	000336	UN	700,000	805,00	1000,000	1.492,000	1700,000	2.297,000	0,000	0,000	0,00
TEMPERO	000138	PT	0,000	0,00	14,000	17,200	14,000	17,200	0,000	0,000	0,00
TOMATE KG	000172	KG	0,000	0,00	115,000	575,000	115,000	575,000	0,000	0,000	0,00
TRUFA DE CHOCOLATE	000591	UN	0,000	0,00	2000,000	6.000,000	2000,000	6.000,000	0,000	0,000	0,00
UVA	000173	KG	0,000	0,00	52,000	415,200	52,000	415,200	0,000	0,000	0,00
VINAGRE 500ML	000337	UN	0,000	0,00	13,000	24,640	13,000	24,640	0,000	0,000	0,00



FUNDO MUN. DE ASSISTENCIA SOCIAL DE CEDRO DE SAO JOAO
 PC GETULIO VARGAS Nº: 42, Bairro CENTRO
 CEP: 49.930-000 CEDRO DE SÃO JOÃO/SE
 14834745000160

LEVANTAMENTO DE SALDO MENSAL – INVENTÁRIO DO ALMOXARIFADO (ANEXO 6 DA RESOLUÇÃO Nº 160/92)

MATERIAL DE CONSUMO

Período de 01/01/2021 até 31/12/2021

DESCRIÇÃO DO MATERIAL	CÓDIGO	UNID.	SALDO ANTERIOR		ENTRADAS		SAÍDAS		SALDO ATUAL		VALOR TOTAL (R\$)
			QUANT.	V. INICIAL (R\$)	QUANT.	VALOR (R\$)	QUANT.	VALOR (R\$)	QUANT.	C. MÉDIO (R\$)	
GRUPO: COMBUSTIVEL			0,000	R\$ 0,00	15735,670	R\$ 83.136,81	15735,670	R\$ 83.136,81	0,000	R\$ 0,00	R\$ 0,00
GASOLINA COMUM	000073	L	0,000	0,00	8791,490	49.566,987	8791,490	49.566,987	0,000	0,000	0,00
OLEO DIESEL B S10	000589	L	0,000	0,00	6944,180	33.569,825	6944,180	33.569,825	0,000	0,000	0,00
GRUPO: GAS			0,000	R\$ 0,00	144,000	R\$ 13.680,00	144,000	R\$ 13.680,00	0,000	R\$ 0,00	R\$ 0,00
GLP ENVASADO 13KG	000074	BJ	0,000	0,00	144,000	13.680,000	144,000	13.680,000	0,000	0,000	0,00
GRUPO: MATERIAL DE ENXOVAL			0,000	R\$ 0,00	40,000	R\$ 120,00	40,000	R\$ 120,00	0,000	R\$ 0,00	R\$ 0,00
ESCOVA E PENTE INFANTIL	000508	UN	0,000	0,00	40,000	120,000	40,000	120,000	0,000	0,000	0,00
GRUPO: MATERIAL DE EXPEDIENTE			0,000	R\$ 0,00	13748,000	R\$ 42.659,53	13748,000	R\$ 42.659,53	0,000	R\$ 0,00	R\$ 0,00
ALCOOL ELITILICO HIDRATADO 70% LIQUIDO	000571	L	0,000	0,00	125,000	888,700	125,000	888,700	0,000	0,000	0,00
ALMOFADA PARA CARIMBO	000206	UN	0,000	0,00	10,000	30,000	10,000	30,000	0,000	0,000	0,00
APONTADOR ESC. C/DEP. PEQ	000243	UN	0,000	0,00	228,000	204,600	228,000	204,600	0,000	0,000	0,00
AVENTAL EMBORRACHADO	000471	UN	0,000	0,00	13,000	136,800	13,000	136,800	0,000	0,000	0,00
BEIXIGA	000233	PT	0,000	0,00	70,000	319,700	70,000	319,700	0,000	0,000	0,00
BLOCO DE RECADO AUTOADESIVO 100FLS	000340	UN	0,000	0,00	110,000	327,500	110,000	327,500	0,000	0,000	0,00
BOBINA PICOTADA 50X70 C/120 SACOS TRANSPARENTE	000551	UN	0,000	0,00	14,000	649,500	14,000	649,500	0,000	0,000	0,00
BOBINA PICOTADA NAO REICLADA 30X40 500 SACOS	000594	RL	0,000	0,00	7,000	182,000	7,000	182,000	0,000	0,000	0,00
BOLA DE ISOPOR 15MM	000395	UN	0,000	0,00	20,000	13,800	20,000	13,800	0,000	0,000	0,00
BOLA DE ISOPOR 35MM	000397	UN	0,000	0,00	20,000	10,000	20,000	10,000	0,000	0,000	0,00
BORRACHA DE APAGAR BICOLOR	000208	UN	0,000	0,00	500,000	250,000	500,000	250,000	0,000	0,000	0,00
BORRACHA RETANGULAR BRANCA	000398	UN	0,000	0,00	120,000	108,000	120,000	108,000	0,000	0,000	0,00
CADERNO DE DESENHO C/SEDA 48 FLS	000245	UN	0,000	0,00	290,000	858,100	290,000	858,100	0,000	0,000	0,00
CAIXA ARQUIVO MORTO POLIONDA	000246	UN	0,000	0,00	120,000	491,600	120,000	491,600	0,000	0,000	0,00
CALCULADORA	000209	UN	0,000	0,00	18,000	209,880	18,000	209,880	0,000	0,000	0,00
CANETA ESFG TRIS SIX 1.0 MM CX. C/50	000247	CX	0,000	0,00	24,000	682,200	24,000	682,200	0,000	0,000	0,00



FUNDO MUN. DE ASSISTENCIA SOCIAL DE CEDRO DE SAO JOAO
 PC GETULIO VARGAS Nº: 42, Bairro CENTRO
 CEP: 49.930-000 CEDRO DE SÃO JOÃO/SE
 14834745000160

LEVANTAMENTO DE SALDO MENSAL – INVENTÁRIO DO ALMOXARIFADO (ANEXO 6 DA RESOLUÇÃO Nº 160/92)

MATERIAL DE CONSUMO

Período de 01/01/2021 até 31/12/2021

DESCRIÇÃO DO MATERIAL	CÓDIGO	UNID.	SALDO ANTERIOR		ENTRADAS		SAÍDAS		SALDO ATUAL		VALOR TOTAL (R\$)
			QUANT.	V. INICIAL (R\$)	QUANT.	VALOR (R\$)	QUANT.	VALOR (R\$)	QUANT.	C. MÉDIO (R\$)	
CANETA PARA QUADRO BRANCO	000234	UN	0,000	0,00	30,000	56,700	30,000	56,700	0,000	0,000	0,00
CARTOLINA	000210	UN	0,000	0,00	330,000	255,000	330,000	255,000	0,000	0,000	0,00
CD-R MAXPRINT UND	000268	UN	0,000	0,00	50,000	48,000	50,000	48,000	0,000	0,000	0,00
CHAMEQUINHO CORES VARIADAS C/100FLS	000399	RE	0,000	0,00	22,000	112,400	22,000	112,400	0,000	0,000	0,00
CLIPS 2/0 COLORIDO	000215	CX	0,000	0,00	31,000	74,870	31,000	74,870	0,000	0,000	0,00
CLIPS 3/0	000213	CX	0,000	0,00	38,000	76,400	38,000	76,400	0,000	0,000	0,00
CLIPS 4/0	000214	CX	0,000	0,00	36,000	76,800	36,000	76,800	0,000	0,000	0,00
CLIPS 6/0	000212	CX	0,000	0,00	38,000	76,700	38,000	76,700	0,000	0,000	0,00
CLIPS 8/0	000211	CX	0,000	0,00	38,000	83,660	38,000	83,660	0,000	0,000	0,00
COLA DE ISOPOR 90G	000250	UN	0,000	0,00	164,000	530,760	164,000	530,760	0,000	0,000	0,00
COLA EM BASTAO	000216	UN	0,000	0,00	260,000	770,000	260,000	770,000	0,000	0,000	0,00
COLA GLITER	000236	CX	0,000	0,00	95,000	713,350	95,000	713,350	0,000	0,000	0,00
COLA QUENTE FINA	000217	KG	0,000	0,00	13,000	330,800	13,000	330,800	0,000	0,000	0,00
COLA QUENTE GROSSA	000218	KG	0,000	0,00	11,000	219,890	11,000	219,890	0,000	0,000	0,00
COPO DESCARTAVEL 180ML	000463	PT	0,000	0,00	270,000	1.158,000	270,000	1.158,000	0,000	0,000	0,00
COPO DESCARTAVEL 50ML	000464	PT	0,000	0,00	120,000	228,000	120,000	228,000	0,000	0,000	0,00
CORDA PARA VARAL	000472	PT	0,000	0,00	22,000	128,500	22,000	128,500	0,000	0,000	0,00
CORRETIVO LIQUIDO	000251	UN	0,000	0,00	60,000	65,600	60,000	65,600	0,000	0,000	0,00
ELASTICO AMERELO 1KG	000342	KG	0,000	0,00	6,000	160,000	6,000	160,000	0,000	0,000	0,00
ENVELOPE	000220	UN	0,000	0,00	550,000	152,500	550,000	152,500	0,000	0,000	0,00
ENVELOPE 17X25	000521	UN	0,000	0,00	201,000	90,990	201,000	90,990	0,000	0,000	0,00
ENVELOPE SACO 110MM X 170MM	000403	UN	0,000	0,00	550,000	98,500	550,000	98,500	0,000	0,000	0,00
ENVELOPE SACO 260X360 OFC BRANCO	000252	UN	0,000	0,00	550,000	157,500	550,000	157,500	0,000	0,000	0,00
ENVELOPE SACO 310MM X 410MM	000402	UN	0,000	0,00	500,000	159,000	500,000	159,000	0,000	0,000	0,00
ESTILETE DE PLASTICO ESTREITO 9CM	000416	UN	0,000	0,00	23,000	22,850	23,000	22,850	0,000	0,000	0,00



FUNDO MUN. DE ASSISTENCIA SOCIAL DE CEDRO DE SAO JOAO
 PC GETULIO VARGAS Nº: 42, Bairro CENTRO
 CEP: 49.930-000 CEDRO DE SÃO JOÃO/SE
 14834745000160

LEVANTAMENTO DE SALDO MENSAL – INVENTÁRIO DO ALMOXARIFADO (ANEXO 6 DA RESOLUÇÃO Nº 160/92)

MATERIAL DE CONSUMO

Período de 01/01/2021 até 31/12/2021

DESCRIÇÃO DO MATERIAL	CÓDIGO	UNID.	SALDO ANTERIOR		ENTRADAS		SAÍDAS		SALDO ATUAL		VALOR TOTAL (R\$)
			QUANT.	V. INICIAL (R\$)	QUANT.	VALOR (R\$)	QUANT.	VALOR (R\$)	QUANT.	C. MÉDIO (R\$)	
EVA COM GLITER DIVERSAS CORES	000400	UN	0,000	0,00	460,000	1.875,200	460,000	1.875,200	0,000	0,000	0,00
EVA SEM GLITER DIVERSAS CORES	000401	UN	0,000	0,00	600,000	1.296,000	600,000	1.296,000	0,000	0,000	0,00
EXTRATOR DE GRAMPO	000238	UN	0,000	0,00	34,000	41,000	34,000	41,000	0,000	0,000	0,00
FITA ADESIVA MARRON 50X50	000253	UN	0,000	0,00	9,000	29,430	9,000	29,430	0,000	0,000	0,00
FITA ADESIVA TRANSPARENTE 12MMX40MT	000405	UN	0,000	0,00	44,000	41,760	44,000	41,760	0,000	0,000	0,00
FITA ADESIVA TRANSPTE 50X50	000254	UN	0,000	0,00	18,000	57,480	18,000	57,480	0,000	0,000	0,00
FITA DE NYLON	000406	RL	0,000	0,00	26,000	153,740	26,000	153,740	0,000	0,000	0,00
FOLHA DE ISOPOR 15MM	000356	UN	0,000	0,00	30,000	88,020	30,000	88,020	0,000	0,000	0,00
FOLHA DE ISOPOR 20MM	000358	UN	0,000	0,00	28,000	132,400	28,000	132,400	0,000	0,000	0,00
GIZ BRANCO	000239	CX	0,000	0,00	45,000	149,700	45,000	149,700	0,000	0,000	0,00
GIZ DE CERA FINO 60G C/12	000256	CX	0,000	0,00	225,000	636,000	225,000	636,000	0,000	0,000	0,00
GRAMPEADOR DE MESA METALICO	000221	UN	0,000	0,00	26,000	581,460	26,000	581,460	0,000	0,000	0,00
GRAMPO GALVANIZADO 26/6 C/5000	000344	CX	0,000	0,00	12,000	50,400	12,000	50,400	0,000	0,000	0,00
LAPIS DE COR	000223	CX	0,000	0,00	375,000	1.326,000	375,000	1.326,000	0,000	0,000	0,00
LAPIS GRAFITE	000224	CX	0,000	0,00	7,000	173,450	7,000	173,450	0,000	0,000	0,00
LIMPADOR LIQD. P/QUADRO BRCO. 60ML	000257	UN	0,000	0,00	23,000	253,450	23,000	253,450	0,000	0,000	0,00
LIVRO DE ATA 100FLS	000241	UN	0,000	0,00	11,000	96,500	11,000	96,500	0,000	0,000	0,00
LIVRO DE PONTO	000242	UN	0,000	0,00	6,000	57,000	6,000	57,000	0,000	0,000	0,00
MARCADOR DE TEXTO FLUORESCENTE SORTIDO	000258	UN	0,000	0,00	63,000	72,780	63,000	72,780	0,000	0,000	0,00
MARCADOR PERMANENTE PARA CD/DVD	000515	UN	0,000	0,00	14,000	15,800	14,000	15,800	0,000	0,000	0,00
MARCA TEXTO	000346	UN	0,000	0,00	36,000	46,320	36,000	46,320	0,000	0,000	0,00
MASSA DE MODELAR 120G C/12 CORES	000259	CX	0,000	0,00	350,000	1.110,000	350,000	1.110,000	0,000	0,000	0,00
ORGANIZADOR DE MESA 3PCS	000348	UN	0,000	0,00	3,000	101,980	3,000	101,980	0,000	0,000	0,00
ORGANIZADOR DE MESA TIPO PORTA LAPIS REDONDO	000579	UN	0,000	0,00	1,000	18,700	1,000	18,700	0,000	0,000	0,00
PAPEL A4 BRANCO RESMA C/500FLS CX C/10RESMAS	000407	CX	0,000	0,00	42,000	7.426,800	42,000	7.426,800	0,000	0,000	0,00



FUNDO MUN. DE ASSISTENCIA SOCIAL DE CEDRO DE SAO JOAO
 PC GETULIO VARGAS Nº: 42, Bairro CENTRO
 CEP: 49.930-000 CEDRO DE SÃO JOÃO/SE
 14834745000160

LEVANTAMENTO DE SALDO MENSAL – INVENTÁRIO DO ALMOXARIFADO (ANEXO 6 DA RESOLUÇÃO Nº 160/92)

MATERIAL DE CONSUMO

Período de 01/01/2021 até 31/12/2021

DESCRIÇÃO DO MATERIAL	CÓDIGO	UNID.	SALDO ANTERIOR		ENTRADAS		SAÍDAS		SALDO ATUAL		VALOR TOTAL (R\$)
			QUANT.	V. INICIAL (R\$)	QUANT.	VALOR (R\$)	QUANT.	VALOR (R\$)	QUANT.	C. MÉDIO (R\$)	
PAPEL CAMURCA	000225	UN	0,000	0,00	310,000	198,500	310,000	198,500	0,000	0,000	0,00
PAPEL CARBONO 100FLS	000350	CX	0,000	0,00	1,000	23,990	1,000	23,990	0,000	0,000	0,00
PAPEL CARTAO	000226	CX	0,000	0,00	20,000	291,860	20,000	291,860	0,000	0,000	0,00
PAPEL CELOFANE 70X89 INCOLOR FL	000263	UN	0,000	0,00	370,000	222,300	370,000	222,300	0,000	0,000	0,00
PAPEL CREPOM COMUM 48X200	000262	UN	0,000	0,00	500,000	428,000	500,000	428,000	0,000	0,000	0,00
PAPEL FILME 40CMX100M	000467	UN	0,000	0,00	6,000	455,700	6,000	455,700	0,000	0,000	0,00
PAPEL LAMINADO	000227	UN	0,000	0,00	330,000	213,400	330,000	213,400	0,000	0,000	0,00
PASTA AZ ESTREITA	000228	UN	0,000	0,00	165,000	1.339,300	165,000	1.339,300	0,000	0,000	0,00
PASTA AZ LARGO	000229	UN	0,000	0,00	120,000	1.063,500	120,000	1.063,500	0,000	0,000	0,00
PASTA CLASSIFICADORA C/ELASTICO	000351	UN	0,000	0,00	1200,000	1.605,000	1200,000	1.605,000	0,000	0,000	0,00
PASTA CLASSIFICADORA PLASTICA C/ELASTICO	000352	UN	0,000	0,00	190,000	385,900	190,000	385,900	0,000	0,000	0,00
PASTA CLASSIFICADORA PLASTICA SEM/ELASTICO	000354	UN	0,000	0,00	360,000	719,800	360,000	719,800	0,000	0,000	0,00
PASTA CLASSIFICADORA S/ELASTICO	000353	UN	0,000	0,00	240,000	303,000	240,000	303,000	0,000	0,000	0,00
PASTA PLASTICA SANFONADA COM 12 DIVISORIAS	000417	UN	0,000	0,00	15,000	224,700	15,000	224,700	0,000	0,000	0,00
PASTA SANFONADA COM 12 DIVISORIAS	000524	UN	0,000	0,00	45,000	684,300	45,000	684,300	0,000	0,000	0,00
PASTA SUSPENSIVA TRANSPARENTE	000230	UN	0,000	0,00	120,000	274,500	120,000	274,500	0,000	0,000	0,00
PERCEVEJO CX/C100	000408	CX	0,000	0,00	12,000	29,520	12,000	29,520	0,000	0,000	0,00
PERFURADOR	000235	UN	0,000	0,00	15,000	866,880	15,000	866,880	0,000	0,000	0,00
PINCEL ATOMICO COM PONTA DE FELTRO	000355	UN	0,000	0,00	48,000	110,640	48,000	110,640	0,000	0,000	0,00
PINCEL P/TINTA GUACHE	000365	UN	0,000	0,00	280,000	458,000	280,000	458,000	0,000	0,000	0,00
PLACA DE ISOPOR 10MM	000267	UN	0,000	0,00	30,000	94,500	30,000	94,500	0,000	0,000	0,00
PRANCHETA DE ACRILICO	000596	UN	0,000	0,00	20,000	280,000	20,000	280,000	0,000	0,000	0,00
PRATO DESCARTAVEL 15CMX10UN	000392	PT	0,000	0,00	50,000	82,500	50,000	82,500	0,000	0,000	0,00
PRATO DESCARTAVEL 26CMX10UN	000393	PT	0,000	0,00	250,000	950,000	250,000	950,000	0,000	0,000	0,00
QUADRO DE AVISO 1,10X0,90	000527	UN	0,000	0,00	2,000	218,000	2,000	218,000	0,000	0,000	0,00



FUNDO MUN. DE ASSISTENCIA SOCIAL DE CEDRO DE SAO JOAO
 PC GETULIO VARGAS Nº: 42, Bairro CENTRO
 CEP: 49.930-000 CEDRO DE SÃO JOÃO/SE
 14834745000160

LEVANTAMENTO DE SALDO MENSAL – INVENTÁRIO DO ALMOXARIFADO (ANEXO 6 DA RESOLUÇÃO Nº 160/92)

MATERIAL DE CONSUMO

Período de 01/01/2021 até 31/12/2021

DESCRIÇÃO DO MATERIAL	CÓDIGO	UNID.	SALDO ANTERIOR		ENTRADAS		SAÍDAS		SALDO ATUAL		VALOR TOTAL (R\$)
			QUANT.	V. INICIAL (R\$)	QUANT.	VALOR (R\$)	QUANT.	VALOR (R\$)	QUANT.	C. MÉDIO (R\$)	
REGUA CRISTAL	000360	UN	0,000	0,00	80,000	82,400	80,000	82,400	0,000	0,000	0,00
TECIDO MALHA LAYCRA	000530	MT	0,000	0,00	90,000	1.809,500	90,000	1.809,500	0,000	0,000	0,00
TECIDO TNT	000412	M	0,000	0,00	280,000	499,000	280,000	499,000	0,000	0,000	0,00
TESOURA ESCOLAR	000361	UN	0,000	0,00	230,000	447,400	230,000	447,400	0,000	0,000	0,00
TESOURA GRANDE	000362	UN	0,000	0,00	15,000	89,890	15,000	89,890	0,000	0,000	0,00
TINTA GUACHE C/12	000415	CX	0,000	0,00	160,000	1.143,900	160,000	1.143,900	0,000	0,000	0,00
TINTA PARA CARIMBO	000363	UN	0,000	0,00	9,000	23,130	9,000	23,130	0,000	0,000	0,00
GRUPO: MATERIAL DE LIMPEZA			0,000	R\$ 0,00	2727,000	R\$ 10.037,40	2727,000	R\$ 10.037,40	0,000	R\$ 0,00	R\$ 0,00
ACIDO MURIATICO	000077	UN	0,000	0,00	5,000	28,500	5,000	28,500	0,000	0,000	0,00
AGUA SANITARIA	000076	L	0,000	0,00	300,000	510,000	300,000	510,000	0,000	0,000	0,00
ALCOOL	000078	L	0,000	0,00	36,000	212,400	36,000	212,400	0,000	0,000	0,00
COPO DESCARTAVEL	000081	PT	0,000	0,00	30,000	87,000	30,000	87,000	0,000	0,000	0,00
DESINFETANTE 2LTS	000473	UN	0,000	0,00	120,000	494,200	120,000	494,200	0,000	0,000	0,00
DESODORIZADOR DE AMBIENTES 360ML	000419	UN	0,000	0,00	100,000	840,000	100,000	840,000	0,000	0,000	0,00
DETERGENTE 500ML	000083	UN	0,000	0,00	140,000	200,600	140,000	200,600	0,000	0,000	0,00
ESCOVA OVAL PARA LIMPEZA EM GERAL	000474	UN	0,000	0,00	8,000	13,000	8,000	13,000	0,000	0,000	0,00
ESCOVA P VASO SANITARIO	000369	UN	0,000	0,00	18,000	58,350	18,000	58,350	0,000	0,000	0,00
ESPANADOR DE PENA	000420	UN	0,000	0,00	4,000	52,800	4,000	52,800	0,000	0,000	0,00
ESPONJA DE ACO 8X1	000370	PT	0,000	0,00	116,000	143,900	116,000	143,900	0,000	0,000	0,00
ESPONJA DUPLA FACE	000371	UN	0,000	0,00	78,000	57,200	78,000	57,200	0,000	0,000	0,00
FLANELA GRANDE	000085	UN	0,000	0,00	53,000	142,900	53,000	142,900	0,000	0,000	0,00
GUARDANAPO	000086	PT	0,000	0,00	190,000	252,500	190,000	252,500	0,000	0,000	0,00
INSETICIDA SPRAY 300ML	000421	UN	0,000	0,00	44,000	333,200	44,000	333,200	0,000	0,000	0,00
LIMPA ALUMINIO	000372	UN	0,000	0,00	56,000	90,400	56,000	90,400	0,000	0,000	0,00
LIMPADOR MULTIUSO 500ML	000108	UN	0,000	0,00	108,000	310,200	108,000	310,200	0,000	0,000	0,00



FUNDO MUN. DE ASSISTENCIA SOCIAL DE CEDRO DE SAO JOAO
 PC GETULIO VARGAS Nº: 42, Bairro CENTRO
 CEP: 49.930-000 CEDRO DE SÃO JOÃO/SE
 14834745000160

LEVANTAMENTO DE SALDO MENSAL – INVENTÁRIO DO ALMOXARIFADO (ANEXO 6 DA RESOLUÇÃO Nº 160/92)

MATERIAL DE CONSUMO

Período de 01/01/2021 até 31/12/2021

DESCRIÇÃO DO MATERIAL	CÓDIGO	UNID.	SALDO ANTERIOR		ENTRADAS		SAÍDAS		SALDO ATUAL		VALOR TOTAL (R\$)
			QUANT.	V. INICIAL (R\$)	QUANT.	VALOR (R\$)	QUANT.	VALOR (R\$)	QUANT.	C. MÉDIO (R\$)	
LIXEIRA EM PLASTICO COM TAMPA 50LTS	000422	UN	0,000	0,00	6,000	303,000	6,000	303,000	0,000	0,000	0,00
LIXEIRA EM PLASTICO COM TAMPA E PEDAL 15LTS	000423	UN	0,000	0,00	4,000	144,000	4,000	144,000	0,000	0,000	0,00
LIXEIRA PLASTICA TELADA 9LTS	000424	UN	0,000	0,00	42,000	173,900	42,000	173,900	0,000	0,000	0,00
LUSTRA MOVEIS	000091	UN	0,000	0,00	37,000	166,900	37,000	166,900	0,000	0,000	0,00
LUVA DE VINIL PARA LIMPEZA	000425	PR	0,000	0,00	32,000	121,600	32,000	121,600	0,000	0,000	0,00
PA DE LIXO	000094	UN	0,000	0,00	11,000	71,900	11,000	71,900	0,000	0,000	0,00
PANO DE CHAO	000093	UN	0,000	0,00	38,000	96,000	38,000	96,000	0,000	0,000	0,00
PANO DE PRATO	000466	UN	0,000	0,00	60,000	131,000	60,000	131,000	0,000	0,000	0,00
PAPEL ALUMINIO	000476	UN	0,000	0,00	57,000	203,000	57,000	203,000	0,000	0,000	0,00
PAPEL HIGIENICO	000427	PT	0,000	0,00	269,000	767,850	269,000	767,850	0,000	0,000	0,00
PAPEL TOALHA PICOTADO 2X60FLS	000374	PT	0,000	0,00	101,000	369,200	101,000	369,200	0,000	0,000	0,00
PEDRA SANITARIA	000096	CX	0,000	0,00	10,000	23,000	10,000	23,000	0,000	0,000	0,00
PEDRA SANITARIA PERFUMADA	000428	UN	0,000	0,00	67,000	149,000	67,000	149,000	0,000	0,000	0,00
PRENDEDOR DE ROUPA	000477	PT	0,000	0,00	35,000	54,800	35,000	54,800	0,000	0,000	0,00
RODO COM CABO	000097	UN	0,000	0,00	14,000	86,100	14,000	86,100	0,000	0,000	0,00
SABAO EM BARRA	000098	UN	0,000	0,00	20,000	116,000	20,000	116,000	0,000	0,000	0,00
SABAO EM BARRA 5X200G	000537	PT	0,000	0,00	36,000	214,000	36,000	214,000	0,000	0,000	0,00
SABAO EM PO PCT500GRS	000430	PT	0,000	0,00	206,000	900,800	206,000	900,800	0,000	0,000	0,00
SABONETE 90G	000100	UN	0,000	0,00	81,000	111,800	81,000	111,800	0,000	0,000	0,00
SABONETE LIQUIDO	000373	UN	0,000	0,00	52,000	345,800	52,000	345,800	0,000	0,000	0,00
SACO PLASTICO PARA LIXO 15LT	000469	FD	0,000	0,00	22,000	404,000	22,000	404,000	0,000	0,000	0,00
SACO PLASTICO PARA LIXO 50LT	000470	FD	0,000	0,00	10,000	130,000	10,000	130,000	0,000	0,000	0,00
SACO PLAST P/LIXO CAP 100LTS PCT C/100UN PRETO	000432	PT	0,000	0,00	2,000	49,000	2,000	49,000	0,000	0,000	0,00
SACO PLAST P/LIXO CAP 20LTS PCT C/100UN AZUL	000433	PT	0,000	0,00	17,000	250,000	17,000	250,000	0,000	0,000	0,00
SACO PLAST P/LIXO CAP 50LTS PCT C/100UN AZUL	000434	PT	0,000	0,00	15,000	371,000	15,000	371,000	0,000	0,000	0,00



FUNDO MUN. DE ASSISTENCIA SOCIAL DE CEDRO DE SAO JOAO
 PC GETULIO VARGAS Nº: 42, Bairro CENTRO
 CEP: 49.930-000 CEDRO DE SÃO JOÃO/SE
 14834745000160

LEVANTAMENTO DE SALDO MENSAL – INVENTÁRIO DO ALMOXARIFADO (ANEXO 6 DA RESOLUÇÃO Nº 160/92)

MATERIAL DE CONSUMO

Período de 01/01/2021 até 31/12/2021

DESCRIÇÃO DO MATERIAL	CÓDIGO	UNID.	SALDO ANTERIOR		ENTRADAS		SAÍDAS		SALDO ATUAL		VALOR TOTAL (R\$)
			QUANT.	V. INICIAL (R\$)	QUANT.	VALOR (R\$)	QUANT.	VALOR (R\$)	QUANT.	C. MÉDIO (R\$)	
SODA CAUSTICA	000435	UN	0,000	0,00	5,000	69,500	5,000	69,500	0,000	0,000	0,00
TOALHA DE PAPEL	000104	UN	0,000	0,00	25,000	80,000	25,000	80,000	0,000	0,000	0,00
TOALHA DE ROSTO	000102	UN	0,000	0,00	7,000	42,000	7,000	42,000	0,000	0,000	0,00
VASSOURA COM CERDAS DE NYLON	000106	UN	0,000	0,00	11,000	80,600	11,000	80,600	0,000	0,000	0,00
VASSOURA DE PALHA	000375	UN	0,000	0,00	11,000	52,500	11,000	52,500	0,000	0,000	0,00
VASSOURA DE PIACABA	000105	UN	0,000	0,00	18,000	132,000	18,000	132,000	0,000	0,000	0,00
GRUPO: MATERIAL ELETRICO			0,000	R\$ 0,00	20,000	R\$ 320,00	20,000	R\$ 320,00	0,000	R\$ 0,00	R\$ 0,00
TOALHA DE BANHO	000394	UN	0,000	0,00	20,000	320,000	20,000	320,000	0,000	0,000	0,00
GRUPO: MATERIAL ESCOLAR			0,000	R\$ 0,00	511,000	R\$ 2.055,75	511,000	R\$ 2.055,75	0,000	R\$ 0,00	R\$ 0,00
APAGADOR PARA QUADRO NEGRO COM DEPOSITO	000516	UN	0,000	0,00	7,000	25,500	7,000	25,500	0,000	0,000	0,00
AREIA BRILHANTE	000517	UN	0,000	0,00	10,000	297,100	10,000	297,100	0,000	0,000	0,00
BARBANTE 4/8	000518	RL	0,000	0,00	7,000	47,700	7,000	47,700	0,000	0,000	0,00
CADERNO BROCHURA 96 FLS	000519	UN	0,000	0,00	400,000	990,000	400,000	990,000	0,000	0,000	0,00
GIZ COLORIDO C/64 PALITOS	000540	CX	0,000	0,00	50,000	165,600	50,000	165,600	0,000	0,000	0,00
LIVRO DE PROTOCOLO COM 100FLS	000522	UN	0,000	0,00	11,000	110,930	11,000	110,930	0,000	0,000	0,00
PISTOLA PARA COLA QUENTE GRANDE	000526	UN	0,000	0,00	18,000	304,960	18,000	304,960	0,000	0,000	0,00
PISTOLA PARA COLA QUENTE PEQUENA	000525	UN	0,000	0,00	8,000	113,960	8,000	113,960	0,000	0,000	0,00
GRUPO: PECA AUTOMOBILISTICA			0,000	R\$ 0,00	21,000	R\$ 8.001,44	21,000	R\$ 8.001,44	0,000	R\$ 0,00	R\$ 0,00
ARTICULADOR DIA DIR	000597	UN	0,000	0,00	1,000	282,150	1,000	282,150	0,000	0,000	0,00
ARTICULADOR DIA ESQ	000598	UN	0,000	0,00	1,000	282,150	1,000	282,150	0,000	0,000	0,00
BARRA DIRECAO DIR	000607	UN	0,000	0,00	1,000	475,580	1,000	475,580	0,000	0,000	0,00
BARRA DIRECAO ESQ	000608	UN	0,000	0,00	1,000	475,580	1,000	475,580	0,000	0,000	0,00
BUCHA D BARRA EST DT	000599	UN	0,000	0,00	1,000	75,230	1,000	75,230	0,000	0,000	0,00
BUCHA E BARRA EST DT	000600	UN	0,000	0,00	1,000	75,230	1,000	75,230	0,000	0,000	0,00
CJ PASTILHA FREIO DT	000609	UN	0,000	0,00	1,000	606,330	1,000	606,330	0,000	0,000	0,00



FUNDO MUN. DE ASSISTENCIA SOCIAL DE CEDRO DE SAO JOAO
 PC GETULIO VARGAS Nº: 42, Bairro CENTRO
 CEP: 49.930-000 CEDRO DE SÃO JOÃO/SE
 14834745000160

LEVANTAMENTO DE SALDO MENSAL – INVENTÁRIO DO ALMOXARIFADO (ANEXO 6 DA RESOLUÇÃO Nº 160/92)

MATERIAL DE CONSUMO

Período de 01/01/2021 até 31/12/2021

DESCRIÇÃO DO MATERIAL	CÓDIGO	UNID.	SALDO ANTERIOR		ENTRADAS		SAÍDAS		SALDO ATUAL		VALOR TOTAL (R\$)
			QUANT.	V. INICIAL (R\$)	QUANT.	VALOR (R\$)	QUANT.	VALOR (R\$)	QUANT.	C. MÉDIO (R\$)	
CONJ DISCO FREIO DIA	000610	UN	0,000	0,00	1,000	758,300	1,000	758,300	0,000	0,000	0,00
COXIM DIA E EIXO TRA	000612	UN	0,000	0,00	1,000	187,600	1,000	187,600	0,000	0,000	0,00
COXIM EIXO TRASEIRO	000613	UN	0,000	0,00	1,000	187,600	1,000	187,600	0,000	0,000	0,00
CUBO RODA DIA DIR	000601	UN	0,000	0,00	1,000	486,050	1,000	486,050	0,000	0,000	0,00
CUBO RODA DIA ESQ	000602	UN	0,000	0,00	1,000	486,050	1,000	486,050	0,000	0,000	0,00
HASTE DIR BARRA DIA	000603	UN	0,000	0,00	1,000	75,180	1,000	75,180	0,000	0,000	0,00
HASTE ESQ BARRA DIA	000604	UN	0,000	0,00	1,000	75,180	1,000	75,180	0,000	0,000	0,00
KIT REPARO FREIO TRA	000614	UN	0,000	0,00	1,000	479,430	1,000	479,430	0,000	0,000	0,00
KIT REPARO FREIO TRAS	000611	UN	0,000	0,00	1,000	479,430	1,000	479,430	0,000	0,000	0,00
LIMITADOR DO FREIO	000615	UN	0,000	0,00	1,000	812,330	1,000	812,330	0,000	0,000	0,00
ROLAMENTO RODA DIA D	000605	UN	0,000	0,00	1,000	483,240	1,000	483,240	0,000	0,000	0,00
ROLAMENTO RODA DIA E	000606	UN	0,000	0,00	2,000	851,020	2,000	851,020	0,000	0,000	0,00
ROLAMENTO RODA TRA D	000616	UN	0,000	0,00	1,000	367,780	1,000	367,780	0,000	0,000	0,00
GRUPO: UTENSILIO DOMESTICO			0,000	R\$ 0,00	839,000	R\$ 2.280,50	839,000	R\$ 2.280,50	0,000	R\$ 0,00	R\$ 0,00
BALDE PLASTICO 20L	000461	UN	0,000	0,00	19,000	193,000	19,000	193,000	0,000	0,000	0,00
BALDE PLASTICO 30L	000462	UN	0,000	0,00	10,000	221,400	10,000	221,400	0,000	0,000	0,00
COLHER DESCARTAVEIS PEQUENO PCT 50UND	000438	PT	0,000	0,00	180,000	522,000	180,000	522,000	0,000	0,000	0,00
COPO DESCARTAVEL PRA CAFEZINHO 50ML	000440	PT	0,000	0,00	50,000	145,000	50,000	145,000	0,000	0,000	0,00
COPO DESCARTAVEL P SOBREMESA 100ML C/100UND	000441	PT	0,000	0,00	100,000	345,000	100,000	345,000	0,000	0,000	0,00
FACA DESCARTAVEL GRANDE PARA REFEICAO	000478	PT	0,000	0,00	40,000	140,000	40,000	140,000	0,000	0,000	0,00
FOSFORO PCT 10CX	000442	PT	0,000	0,00	56,000	129,500	56,000	129,500	0,000	0,000	0,00
GARFO DESCARTAVEIS PEQUENO PCT C/50UND	000444	PT	0,000	0,00	40,000	140,000	40,000	140,000	0,000	0,000	0,00
PANO P/COPA ATOALHADO	000445	UN	0,000	0,00	74,000	260,700	74,000	260,700	0,000	0,000	0,00
SACO PLASTICO PARA LIXO 30LT	000595	PT	0,000	0,00	100,000	155,000	100,000	155,000	0,000	0,000	0,00
TOUCA TNT	000446	UN	0,000	0,00	170,000	28,900	170,000	28,900	0,000	0,000	0,00



FUNDO MUN. DE ASSISTENCIA SOCIAL DE CEDRO DE SAO JOAO
 PC GETULIO VARGAS Nº: 42, Bairro CENTRO
 CEP: 49.930-000 CEDRO DE SÃO JOÃO/SE
 14834745000160

LEVANTAMENTO DE SALDO MENSAL – INVENTÁRIO DO ALMOXARIFADO (ANEXO 6 DA RESOLUÇÃO Nº 160/92)

MATERIAL DE CONSUMO

Período de 01/01/2021 até 31/12/2021

DESCRIÇÃO DO MATERIAL	CÓDIGO	UNID.	SALDO ANTERIOR		ENTRADAS		SAÍDAS		SALDO ATUAL		VALOR TOTAL (R\$)
			QUANT.	V. INICIAL (R\$)	QUANT.	VALOR (R\$)	QUANT.	VALOR (R\$)	QUANT.	C. MÉDIO (R\$)	

RESUMO GERAL	SALDO ANTERIOR		ENTRADAS		SAÍDAS		SALDO ATUAL	
	QUANT.	V. INICIAL (R\$)	QUANT.	VALOR (R\$)	QUANT.	VALOR (R\$)	QUANT.	VALOR (R\$)
	1430,000	R\$ 8.542,50	47705,670	R\$ 229.631,70	49135,670	R\$ 238.174,20	0,000	R\$ 0,00

Simone da Costa Alves

589.087.655-49 - SIMONE DA COSTA ALVES

Jose Valmir dos Passos

116.567.785-72 - JOSE VALMIR DOS PASSOS CRC: 4.111/SE
 CONTADOR



ESTADO DE SERGIPE
FUNDO MUNICIPAL DE ASSISTÊNCIA SOCIAL DE CEDRO DE SÃO JOÃO
INVENTÁRIO DOS BENS
EXERCÍCIO DE 2021

INVENTÁRIO DOS BENS	
Saldo do Exercício Anterior.....	84.009,90
Exercício de 2021	23.250,00
Total do Exercício.....	107.259,90
TOTAL	107.259,90

Cedro de São João (Se), 31 de dezembro de 2021.

Simone da Costa Alves

589.087.655-49 - SIMONE DA COSTA ALVES

Jose Valmir dos Passos

116.567.785-72 - JOSE VALMIR DOS PASSOS CRC: 4.111/SE
CONTADOR



FUNDO MUN. DE ASSISTENCIA SOCIAL DE CEDRO DE SAO JOAO
 PC GETULIO VARGAS, 42, CENTRO
 CEP: 49.930-000
 CNPJ: 14.834.745/0001-60

BENS MÓVEIS

01/01/2021 até 31/12/2021

Empenho Fornecedor	Liquidação	Data	UO - Ação - Class	Valor
160/2021 VALOR REFERENTE A AQUISIÇÃO DE EQUIPAMENTOS DE INFORMÁTICA, EM ATENDIMENTO AO FUNDO MUNICIPAL DE ASSISTÊNCIA SILVANDRO DIEGO DE ALBUQUERQUE FERREIRA E CIA LTDA-ME				
REFERENTE A AQUISIÇÃO DE EQUIPAMENTOS DE INFORMÁTICA, EM	339	28/06/2021	16018 - 6339 - 4490520000	13.600,00
122.01.10 - EQUIPAMENTOS DE PROCESSAMENTO DE DADOS	IMPRESSORA MULTIFUNCIONAL			
122.01.10 - EQUIPAMENTOS DE PROCESSAMENTO DE DADOS	NOTEBOOK - Com Processador Frequência 3.2 a 3.6 GHZ, Cache Mínimo de 4MB, Sistema			
122.01.10 - EQUIPAMENTOS DE PROCESSAMENTO DE DADOS	MONITOR 18,5" LCD - Resolução de no Mínimo 1360x768@ 60hz; Processador de auto			
122.01.10 - EQUIPAMENTOS DE PROCESSAMENTO DE DADOS	DESKTOP - Especificação mínima: Que esteja em linha de produção pelo fabricante;			
161/2021 VALOR REFERENTE A AQUISIÇÃO DE MOBILIÁRIOS E ELETRODOMÉSTICOS, EM ATENDIMENTO AO FUNDO MUNICIPAL DE ASSISTÊNCIA SILVANDRO DIEGO DE ALBUQUERQUE FERREIRA E CIA LTDA-ME				
REFERENTE A AQUISIÇÃO DE MOBILIÁRIOS E ELETRODOMÉSTICOS, EM	340	28/06/2021	16018 - 6339 - 4490520000	4.250,00
122.01.01 - Bens Móveis	VENTILADOR DE TETO			
122.01.01 - Bens Móveis	VENTILADOR DE COLUNA			
122.01.01 - Bens Móveis	ARCONDICIONADO SPLIT 9000 BTUS			
122.01.01 - Bens Móveis	BEBEDOURO ELÉTRICO			
122.01.01 - Bens Móveis	VENTILADOR DE PAREDE			
162/2021 VALOR REFERENTE A AQUISIÇÃO DE MOBILIÁRIOS E ELETRODOMÉSTICOS, EM ATENDIMENTO AO FUNDO MUNICIPAL DE ASSISTÊNCIA SILVANDRO DIEGO DE ALBUQUERQUE FERREIRA E CIA LTDA-ME				
REFERENTE A AQUISIÇÃO DE MOBILIÁRIOS E ELETRODOMÉSTICOS, EM	341	28/06/2021	16018 - 6339 - 4490520000	5.400,00
122.01.01 - Bens Móveis	ARMÁRIO DE AÇO A90 COM 2 PORTAS			
122.01.01 - Bens Móveis	CADEIRA PLASTICA SEM BRACO			
122.01.01 - Bens Móveis	CADEIRA DE ESCRITÓRIO PALITO SECRETÁRIA FIXA			
122.01.01 - Bens Móveis	CADEIRA SECRETARIA COM BRAÇO - A gás, possuir design prático e durável			
122.01.01 - Bens Móveis	MESA DE 1,20 X 0,60 X 0,75 CM COM 02 GAVETAS COM CHAVE			
TOTAL DE (3) NOTAS			SOMA	23.250,00

589.087.655-49 - SIMONE DA COSTA ALVES

116.567.785-72 - JOSE VALMIR DOS PASSOS CRC: 4.111/SE
CONTADOR



FUNDO MUN. DE ASSISTENCIA SOCIAL DE CEDRO DE SAO JOAO
PC GETULIO VARGAS, 42, CENTRO
CEP: 49.930-000
CNPJ: 14.834.745/0001-60

BENS IMÓVEIS

01/01/2021 até 31/12/2021

NENHUM REGISTRO ENCONTRADO

Simone da Costa Alves

589.087.655-49 - SIMONE DA COSTA ALVES

Jose Valmir dos Passos

116.567.785-72 - JOSE VALMIR DOS PASSOS CRC: 4.111/SE
CONTADOR



FUNDO MUN. DE ASSISTENCIA SOCIAL DE CEDRO DE SAO JOAO
 PC GETULIO VARGAS, 42, CENTRO
 CEP: 49.930-000
 CNPJ: 14.834.745/0001-60

BENS MÓVEIS

01/01/2021 até 31/12/2021

Empenho Fornecedor	Liquidação	Data	UO - Ação - Class	Valor
160/2021 VALOR REFERENTE A AQUISIÇÃO DE EQUIPAMENTOS DE INFORMÁTICA, EM ATENDIMENTO AO FUNDO MUNICIPAL DE ASSISTÊNCIA SILVANDRO DIEGO DE ALBUQUERQUE FERREIRA E CIA LTDA-ME				
REFERENTE A AQUISIÇÃO DE EQUIPAMENTOS DE INFORMÁTICA, EM	339	28/06/2021	16018 - 6339 - 4490520000	13.600,00
122.01.10 - EQUIPAMENTOS DE PROCESSAMENTO DE DADOS	IMPRESSORA MULTIFUNCIONAL			
122.01.10 - EQUIPAMENTOS DE PROCESSAMENTO DE DADOS	NOTEBOOK - Com Processador Frequência 3.2 a 3.6 GHZ, Cache Mínimo de 4MB, Sistema			
122.01.10 - EQUIPAMENTOS DE PROCESSAMENTO DE DADOS	MONITOR 18,5" LCD - Resolução de no Mínimo 1360x768@ 60hz; Processador de auto			
122.01.10 - EQUIPAMENTOS DE PROCESSAMENTO DE DADOS	DESKTOP - Especificação mínima: Que esteja em linha de produção pelo fabricante;			
161/2021 VALOR REFERENTE A AQUISIÇÃO DE MOBILIÁRIOS E ELETRODOMÉSTICOS, EM ATENDIMENTO AO FUNDO MUNICIPAL DE ASSISTÊNCIA SILVANDRO DIEGO DE ALBUQUERQUE FERREIRA E CIA LTDA-ME				
REFERENTE A AQUISIÇÃO DE MOBILIÁRIOS E ELETRODOMÉSTICOS, EM	340	28/06/2021	16018 - 6339 - 4490520000	4.250,00
122.01.01 - Bens Móveis	VENTILADOR DE TETO			
122.01.01 - Bens Móveis	VENTILADOR DE COLUNA			
122.01.01 - Bens Móveis	ARCONDICIONADO SPLIT 9000 BTUS			
122.01.01 - Bens Móveis	BEBEDOURO ELÉTRICO			
122.01.01 - Bens Móveis	VENTILADOR DE PAREDE			
162/2021 VALOR REFERENTE A AQUISIÇÃO DE MOBILIÁRIOS E ELETRODOMÉSTICOS, EM ATENDIMENTO AO FUNDO MUNICIPAL DE ASSISTÊNCIA SILVANDRO DIEGO DE ALBUQUERQUE FERREIRA E CIA LTDA-ME				
REFERENTE A AQUISIÇÃO DE MOBILIÁRIOS E ELETRODOMÉSTICOS, EM	341	28/06/2021	16018 - 6339 - 4490520000	5.400,00
122.01.01 - Bens Móveis	ARMÁRIO DE AÇO A90 COM 2 PORTAS			
122.01.01 - Bens Móveis	CADEIRA PLASTICA SEM BRACO			
122.01.01 - Bens Móveis	CADEIRA DE ESCRITÓRIO PALITO SECRETÁRIA FIXA			
122.01.01 - Bens Móveis	CADEIRA SECRETARIA COM BRAÇO - A gás, possuir design prático e durável			
122.01.01 - Bens Móveis	MESA DE 1,20 X 0,60 X 0,75 CM COM 02 GAVETAS COM CHAVE			
TOTAL DE (3) NOTAS			SOMA	23.250,00

589.087.655-49 - SIMONE DA COSTA ALVES

116.567.785-72 - JOSE VALMIR DOS PASSOS CRC: 4.111/SE
CONTADOR



FUNDO MUN. DE ASSISTENCIA SOCIAL DE CEDRO DE SAO JOAO
PC GETULIO VARGAS, 42, CENTRO
CEP: 49.930-000
CNPJ: 14.834.745/0001-60

BENS IMÓVEIS

01/01/2021 até 31/12/2021

NENHUM REGISTRO ENCONTRADO

Simone da Costa Alves

589.087.655-49 - SIMONE DA COSTA ALVES

Jose Valmir dos Passos

116.567.785-72 - JOSE VALMIR DOS PASSOS CRC: 4.111/SE
CONTADOR



FUNDO MUN. DE ASSISTENCIA SOCIAL DE CEDRO DE SAO JOAO
 PC GETULIO VARGAS, 42, CENTRO
 CEP: 49.930-000
 CNPJ: 14.834.745/0001-60

RELAÇÃO ANALÍTICA DOS ELEMENTOS PASSIVOS FINANCEIROS EXCETUADOS OS RESTOS A PAGAR 2021

CONTA		SALDO ATUAL
21 - Passivo Financeiro		
213.01.01	INSS	64.926,49
213.01.02	INSS - Prestação de Serviços	7.226,51
213.01.04	IMPOSTO DE RENDA RETIDO NA FONTE-IRRF	233,88
213.01.141	ISS	120,00
213.01.18	BANESE - CONSIGNADO	1.164,95
TOTAL:		73.671,83

CEDRO DE SÃO JOÃO(SE), 31 DE DEZEMBRO DE 2021

Simone da Costa Alves

589.087.655-49 - SIMONE DA COSTA ALVES

Jose Valmir dos Passos

116.567.785-72 - JOSE VALMIR DOS PASSOS CRC: 4.111/SE
 CONTADOR



FUNDO MUN. DE ASSISTENCIA SOCIAL DE CEDRO DE SAO JOAO
 PC GETULIO VARGAS, 42, CENTRO
 CEP: 49.930-000
 CNPJ: 14.834.745/0001-60

RESTOS A PAGAR POR ANO

2021

CONTA	EMPENHO	DATA EMPENHO	DATA LIQ.	SALDO ANTERIOR	INSCRIÇÃO	LIQ. INSC. EM RP	BAIXA	LANÇAMENTO	SALDO ATUAL
211 RESTOS A PAGAR				72.724,10	72.464,99	0,00	29.007,27	7.286,24	108.895,58
2016				7.286,24	0,00	0,00	0,00	7.286,24	0,00
211.01 = RP PROCESSADOS				7.286,24	0,00	0,00	0,00	7.286,24	0,00
03051174599 - CARLIANE MENDONÇA SANTOS	219/2016	01/07/2016	30/12/2016	1.448,00	0,00	0,00	0,00	1.448,00	0,00
58931279515 - CRISTIANE SALES GOMES FREIRE ROCHA	38/2016	04/01/2016	30/12/2016	2.896,00	0,00	0,00	0,00	2.896,00	0,00
02458904599 - ELISON SANTOS E OUTROS	240/2016	19/08/2016	19/08/2016	50,00	0,00	0,00	0,00	50,00	0,00
01816621595 - JOSÉ EUGÊNIO DA COSTA NETO	241/2016	19/08/2016	19/08/2016	50,00	0,00	0,00	0,00	50,00	0,00
36170216549 - NEIVA MARIA SILVA MELO	141/2016	04/01/2016	01/12/2016	1.650,00	0,00	0,00	0,00	1.650,00	0,00
11573452000189 - POSTO CEDRO DE SÃO JOÃO LTDA-ME	39/2016	04/01/2016	30/12/2016	1.192,24	0,00	0,00	0,00	1.192,24	0,00
2018				27.500,00	0,00	0,00	0,00	0,00	27.500,00
211.01 = RP PROCESSADOS				27.500,00	0,00	0,00	0,00	0,00	27.500,00
13006598000178 - AÇÃO SOCIAL SAO JOAO BATISTA	214/2018	22/03/2018	03/12/2018	9.200,00	0,00	0,00	0,00	0,00	9.200,00
13006598000178 - AÇÃO SOCIAL SAO JOAO BATISTA	137/2018	02/01/2018	31/12/2018	13.800,00	0,00	0,00	0,00	0,00	13.800,00
08999652000193 - BRABECNET SERVICOS DE COMUNICACAO MULTIMIDIA LTDA-EPP	166/2018	22/01/2018	03/12/2018	195,00	0,00	0,00	0,00	0,00	195,00
08999652000193 - BRABECNET SERVICOS DE COMUNICACAO MULTIMIDIA LTDA-EPP	165/2018	22/01/2018	03/12/2018	390,00	0,00	0,00	0,00	0,00	390,00
02640789000170 - DELTA CONFECÇOES LTDA	447/2018	17/09/2018	22/10/2018	3.770,00	0,00	0,00	0,00	0,00	3.770,00
02640789000170 - DELTA CONFECÇOES LTDA	461/2018	01/11/2018	31/12/2018	145,00	0,00	0,00	0,00	0,00	145,00
2019				317,50	0,00	0,00	0,00	0,00	317,50
211.01 = RP PROCESSADOS				317,50	0,00	0,00	0,00	0,00	317,50
04628670000108 - NOVO SERVIÇO E COMÉRCIO LTDA-ME	190/2019	26/04/2019	01/11/2019	165,00	0,00	0,00	0,00	0,00	165,00
04628670000108 - NOVO SERVIÇO E COMÉRCIO LTDA-ME	191/2019	26/04/2019	01/11/2019	152,50	0,00	0,00	0,00	0,00	152,50
2020				37.620,36	0,00	0,00	29.007,27	0,00	8.613,09
211.01 = RP PROCESSADOS				37.620,36	0,00	0,00	29.007,27	0,00	8.613,09
04497198000111 - AGSISTEMAS - COMERCIO DE INFORMATICA LTDA	267/2020	15/04/2020	18/12/2020	5.722,00	0,00	0,00	5.722,00	0,00	0,00
08999652000193 - BRABECNET SERVICOS DE COMUNICACAO MULTIMIDIA LTDA-EPP	29/2020	02/01/2020	28/12/2020	220,00	0,00	0,00	220,00	0,00	0,00



RESTOS A PAGAR POR ANO

2021

CONTA	EMPENHO	DATA EMPENHO	DATA LIQ.	SALDO ANTERIOR	INSCRIÇÃO	LIQ. INSC. EM RP	BAIXA	LANÇAMENTO	SALDO ATUAL
08999652000193 - BRABECNET SERVICOS DE COMUNICACAO MULTIMIDIA LTDA-EPP	28/2020	02/01/2020	28/12/2020	660,00	0,00	0,00	660,00	0,00	0,00
14970182000138 - GUILHERME VIAGENS E TURISMO - ME	76/2020	30/01/2020	24/12/2020	4.920,00	0,00	0,00	4.920,00	0,00	0,00
13117924000114 - JOSE RIBEIRO BOMFIM - FUNERÁRIA	6/2020	02/01/2020	13/10/2020	3.100,00	0,00	0,00	3.100,00	0,00	0,00
17007981000100 - JOZELI SANTOS DE MOURA	693/2020	22/12/2020	28/12/2020	261,00	0,00	0,00	261,00	0,00	0,00
32450225000136 - MARIA APARECIDA DE SOUZA DANTAS	692/2020	18/12/2020	22/12/2020	3.000,00	0,00	0,00	3.000,00	0,00	0,00
11573452000189 - POSTO CEDRO DE SÃO JOÃO LTDA-ME	422/2020	16/07/2020	29/12/2020	4.584,55	0,00	0,00	2.106,97	0,00	2.477,58
11573452000189 - POSTO CEDRO DE SÃO JOÃO LTDA-ME	423/2020	16/07/2020	29/12/2020	9.017,30	0,00	0,00	9.017,30	0,00	0,00
11573452000189 - POSTO CEDRO DE SÃO JOÃO LTDA-ME	424/2020	16/07/2020	29/12/2020	2.895,51	0,00	0,00	0,00	0,00	2.895,51
58908765549 - SIMONE DA COSTA ALVES	87/2020	11/02/2020	11/02/2020	240,00	0,00	0,00	0,00	0,00	240,00
2885777000196 - WALTER DA COSTA SANTOS-ME	262/2020	03/04/2020	06/04/2020	3.000,00	0,00	0,00	0,00	0,00	3.000,00
2021				0,00	72.464,99	0,00	0,00	0,00	72.464,99
211.01 = RP PROCESSADOS				0,00	72.464,99	0,00	0,00	0,00	72.464,99
96433752500 - CLAYTON SANTOS ARAUJO	108/2021	01/04/2021	27/12/2021	0,00	400,00	0,00	0,00	0,00	400,00
07245458000150 - DAGEAL - COMÉRCIO DE MATERIAL DE ESCRITÓRIO LTDA-EPP	62/2021	12/02/2021	23/02/2021	0,00	2.534,22	0,00	0,00	0,00	2.534,22
07245458000150 - DAGEAL - COMÉRCIO DE MATERIAL DE ESCRITÓRIO LTDA-EPP	125/2021	29/04/2021	27/05/2021	0,00	2.485,87	0,00	0,00	0,00	2.485,87
07291664578 - EMILLY DANIELA DO NASCIMENTO	106/2021	01/04/2021	31/12/2021	0,00	1.100,00	0,00	0,00	0,00	1.100,00
87663643534 - FABIA LUCIANA ALVES DORIA	76/2021	01/03/2021	31/12/2021	0,00	2.000,00	0,00	0,00	0,00	2.000,00
99885638504 - FABIANA MARQUES MELO SOUZA	35/2021	07/01/2021	27/12/2021	0,00	762,00	0,00	0,00	0,00	762,00
03416468570 - GENIANE SOUZA SANTOS	299/2021	20/09/2021	31/12/2021	0,00	1.333,33	0,00	0,00	0,00	1.333,33
46013385572 - GILZA DE SOUZA	134/2021	10/05/2021	31/12/2021	0,00	1.100,00	0,00	0,00	0,00	1.100,00
26163542000179 - JOSE MOTA DA COSTA NETO - ME	413/2021	06/12/2021	27/12/2021	0,00	1.218,26	0,00	0,00	0,00	1.218,26
19197721000161 - LIVRARIA E PAPELARIA PRATICA LTDA-ME	414/2021	06/12/2021	28/12/2021	0,00	4.779,88	0,00	0,00	0,00	4.779,88
11573452000189 - POSTO CEDRO DE SÃO JOÃO LTDA-ME	119/2021	09/04/2021	06/08/2021	0,00	2.028,49	0,00	0,00	0,00	2.028,49
11573452000189 - POSTO CEDRO DE SÃO JOÃO LTDA-ME	223/2021	21/07/2021	05/10/2021	0,00	8.330,77	0,00	0,00	0,00	8.330,77
11573452000189 - POSTO CEDRO DE SÃO JOÃO LTDA-ME	342/2021	11/10/2021	31/12/2021	0,00	13.214,13	0,00	0,00	0,00	13.214,13
11573452000189 - POSTO CEDRO DE SÃO JOÃO LTDA-ME	344/2021	11/10/2021	31/12/2021	0,00	13.208,21	0,00	0,00	0,00	13.208,21
11573452000189 - POSTO CEDRO DE SÃO JOÃO LTDA-ME	117/2021	09/04/2021	06/08/2021	0,00	1.007,90	0,00	0,00	0,00	1.007,90
11573452000189 - POSTO CEDRO DE SÃO JOÃO LTDA-ME	225/2021	21/07/2021	30/09/2021	0,00	6.691,67	0,00	0,00	0,00	6.691,67



FUNDO MUN. DE ASSISTENCIA SOCIAL DE CEDRO DE SAO JOAO
 PC GETULIO VARGAS, 42, CENTRO
 CEP: 49.930-000
 CNPJ: 14.834.745/0001-60

RESTOS A PAGAR POR ANO

2021

CONTA	EMPENHO	DATA EMPENHO	DATA LIQ.	SALDO ANTERIOR	INSCRIÇÃO	LIQ. INSC. EM RP	BAIXA	LANÇAMENTO	SALDO ATUAL
11573452000189 - POSTO CEDRO DE SÃO JOÃO LTDA-ME	87/2021	11/03/2021	28/04/2021	0,00	1.098,06	0,00	0,00	0,00	1.098,06
28857777000196 - WALTER DA COSTA SANTOS-ME	453/2021	20/12/2021	27/12/2021	0,00	1.252,20	0,00	0,00	0,00	1.252,20
28857777000196 - WALTER DA COSTA SANTOS-ME	415/2021	09/12/2021	23/12/2021	0,00	7.920,00	0,00	0,00	0,00	7.920,00
TOTAL PROCESSADO:				72.724,10	72.464,99	0,00	29.007,27	7.286,24	108.895,58
TOTAL NÃO PROCESSADO:				0,00	0,00	0,00	0,00	0,00	0,00
TOTAL:				72.724,10	72.464,99	0,00	29.007,27	7.286,24	108.895,58

Simone da Costa Alves

589.087.655-49 - SIMONE DA COSTA ALVES

Jose Valmir dos Passos

116.567.785-72 - JOSE VALMIR DOS PASSOS CRC: 4.111/SE
 CONTADOR



FUNDO MUN. DE ASSISTENCIA SOCIAL DE CEDRO DE SAO JOAO
PC GETULIO VARGAS, 42, CENTRO
CEP: 49.930-000
CNPJ: 14.834.745/0001-60

RELAÇÃO ANALÍTICA DOS ELEMENTOS QUE COMPÕEM OS PASSIVOS PERMANENTES

2021

CONTA	SALDO ATUAL
22 - PASSIVO PERMANENTE	
TOTAL:	

CEDRO DE SÃO JOÃO(SE), 31 DE DEZEMBRO DE 2021

589.087.655-49 - SIMONE DA COSTA ALVES

116.567.785-72 - JOSE VALMIR DOS PASSOS CRC: 4.111/SE
CONTADOR



ESTADO DE SERGIPE
PREFEITURA MUNICIPAL DE CEDRO DE SÃO JOÃO
FUNDO MUNICIPAL DE ASSISTÊNCIA SOCIAL DE CEDRO DE SÃO JOÃO

DEMONSTRATIVO DE SENTENÇAS JUDICIAIS NÃO PAGAS ATÉ 31 DE DEZEMBRO
EXERCÍCIO DE 2021

ORIGEM	BENEFICIÁRIO	DATA	VALOR	Nº EMPENHO
	NÃO HOUE NO EXERCÍCIO			-
TOTAL GERAL.....=>				-

Cedro de São João (Se), 31 de Dezembro de 2021.

Simone da Costa Alves
SIMONE DA COSTA ALVES
Secretária

Jose Valmir dos Passos
JOSE VALMIR DOS PASSOS
CRC / SE - Nº 4.111



FUNDO MUN. DE ASSISTENCIA SOCIAL DE CEDRO DE SAO JOAO
PC GETULIO VARGAS, 42, CENTRO
CEP: 49.930-000
CNPJ: 14.834.745/0001-60

TERMO DE CONFERÊNCIA DO CAIXA

Aos TRINTA E UM (31) dias do mês DOZE (12) do ano de DOIS MIL E VINTE E UM (2021) na sala da Tesouraria, reuniu-se a Comissão especificamente, e na forma da Lei, designada para apuração do saldo existente no caixa nesta data. Procedida a análise dos itens levantados, verificou-se que:

O SALDO NO CAIXA NESTA DATA É DE R\$ 0,00

/// ///

Nada mais havendo para constar,

CEDRO DE SÃO JOÃO, 31 de Dezembro de 2021

COMISSÃO

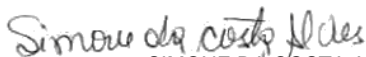
589.087.655-49 - SIMONE DA COSTA ALVES

MANUELA ALVES CAVALACHI
Responsável pela Adm. Financeira

JOANA AMÉLIA CRUZ MARQUES ROCHA
Responsável pelo Controle Interno



ESTADO DE SERGIPE
FUNDO MUNICIPAL DE ASSISTENCIA SOCIAL DE CEDRO DE SÃO JOÃO
DEMONSTRAÇÃO DA CONTA BANCOS
dez/21

Código	Número	DESCRIÇÃO	SALDO
111.02.01	300.447-5	Banese S/A F.M.ASSISTÊNCIA SOCIAL	R\$ 3.640,45
111.02.02	524-8	Caixa FMAS BOLSA CEDRO	R\$ 654,03
111.03.02	13.642-5	BB FMAS - AC PETI	R\$ -
111.03.03	21.346-2	BB FMAS IGD BOLSA FAMÍLIA	R\$ -
111.03.04	22.674-2	BB FMAS C SÃO JOÃO PBVA - SCFV	R\$ -
111.03.05	21.361-6	BB FMAS IGD DO SUAS	R\$ -
111.03.06	21.349-7	BB FMAS - PISO BÁSICO FIXO - PAIF	R\$ -
111.03.07	13.647-6	BB FMAS - PAIF PBF	R\$ -
111.03.08	300.758-0	Banese S/A FMAS - COFIN CREAM/PAEFI	R\$ 15.812,37
111.03.09	300.750-4	Banese S/A FMAS - COFIN EST P BÁSICA	R\$ 972,75
111.03.10	24.565-8	BB - SBL PSB FNAS	R\$ -
111.03.11	24.555-0	BB FMAS BL GSUAS FNAS	R\$ -
111.03.12	24.548-8	BB FMAS SBL GBF FNAS	R\$ -
111.03.13	24.541-0	BB - BPC ESCOLA	R\$ -
111.03.21	25.336-7	BB CRIANÇA FELIZ	R\$ -
111.03.24	27.354-6	BB - CEDRO DE SAO COVIDEP	R\$ -
111.03.25	27.350-3	BB - CEDRO DE SAO COVIDACO	R\$ -
111.04.14	24.565-8	BB - SBL PSB FNAS	R\$ 11.850,73
111.04.15	24.555-0	BB FMAS BL GSUAS FNAS	R\$ 1.210,73
111.04.16	24.548-8	BB FMAS SBL GBF FNAS	R\$ 883,28
111.04.17	24.541-0	BB FMAS BPC ESCOLA	R\$ 3.002,79
111.04.18	25.336-7	BB FMAS CEDRO CRIANÇA MAIS FELIZ	R\$ 26.856,38
111.04.22	27.354-6	BB - CEDRO DE SAO COVIDEP	R\$ -
111.04.23	27.350-3	BB - CEDRO DE SAO COVIDACO	R\$ 1.437,42
111.04.24	27.855-6	BB - FMAS CEDRO DESIGTVCOVDSUAS - Aplicação	R\$ 12.124,11
TOTAL			R\$ 78.445,04

Cedro de São João (SE), 31 de dezembro de 2021



RELAÇÃO BANCÁRIA

Dezembro 2021

CONTA	FONTE	SALDO ANTERIOR	DEPÓSITOS	SAQUES	SALDO ATUAL	
111.03 - BANCO VINCULADO						
10	24.565-8 FMAS CEDRO BL PSB FNAS	16600000	0,00	21.878,70	21.878,70	0,00
12	24.548-8 FMAS CEDRO BL GBF FNAS	16600000	0,00	7.731,87	7.731,87	0,00
21	25.336-7 - FMAS CEDRO CRIANÇA FELIZ	16600000	0,00	21.472,97	21.472,97	0,00
SOMA 111.03			0,00	51.083,54	51.083,54	0,00
111.04 - BANCO APLICACAO						
14	24.565-8 FMAS CEDRO BL PSB FNAS - APLICACAO	16600000	12.509,03	10.651,76	11.310,06	11.850,73
15	24.555-0 FMAS CEDRO BL GSUAS FNAS - APLICACAO	16600000	1.203,68	7,05	0,00	1.210,73
16	24.548-8 FMAS CEDRO BL GBF FNAS - APLICACAO	16600000	3.240,98	2.693,26	5.050,96	883,28
17	24.541-0 FMAS CEDRO BPC ESCOLA - APLICACAO	16600000	2.985,30	17,49	0,00	3.002,79
18	25.336-7 - FMAS CEDRO CRIANÇA FELIZ	16600000	30.614,61	8.933,74	12.691,97	26.856,38
23	27350-3 - CEDRO DE SAO COVIDACO - APLICACAO	16600000	1.429,05	8,37	0,00	1.437,42
24	27855-6 - 27.855-6 - FMAS CEDRO DESIGTVCOVDSUAS - Aplicação	16600000	12.053,50	70,61	0,00	12.124,11
SOMA 111.04			64.036,15	22.382,28	29.052,99	57.365,44
TOTAL GERAL			64.036,15	73.465,82	80.136,53	57.365,44

589.087.655-49 - SIMONE DA COSTA ALVES

116.567.785-72 - JOSE VALMIR DOS PASSOS CRC: 4.111/SE
CONTADOR



Banese

Agência 052 Tipo 22 Conta 300447-5
FUNDO MUNICIPAL DE ASSIST SOCIAL DE CEDRO DE SAO JOAO

Saldos e extratos

Saldos e crédito disponível

Saldos (R\$)		Crédito pré-aprovado (R\$)	
Da conta	3.640,45 +	Crédito Rápido	0,00
Aplicações disponíveis para saque	0,00		
▼ Limite empresarial	0,00		
Tarifa de disponibilização	0,00		
Taxa de disponibilização	0.00%		
Taxa de juros efetiva	0.00%		
Bloqueado	0,00		
Débito programado	0,00		
Disponível para saque	3.640,45 +		

Extrato de conta corrente

Tipo de consulta

Por data: entre 01/12/2021 a 31/12/2021

Por tipo de lançamento: Todos

Por tipo de transação: Todos

Agrupar Transações ▼

DEPÓSITO INTELIGENTE DEP CHEQUE LIB SAQUEPAGUE - DEP DINHEIRO

Período Solicitado: 01/12/2021 a 31/12/2021

Saldo Anterior: 139,02

Data	Local	Histórico	Docto	Valor (R\$)	Saldo da Conta(R\$)
01/12/2021	Internet Banking	TRANSF ON-LINE 052 22/300025-9 MUNICIPIO DE CEDRO DE SAO JOAO	994004	15.000,00 +	15.139,02 +
01/12/2021	Internet Banking	ATM -TRF ONLINE 052 22/300183-2 MUNICIPIO DE CEDRO DE SAO JOAO	994003	7.590,00 -	7.549,02 +
01/12/2021	Internet Banking	ATM -TRF ONLINE 052 22/300183-2 MUNICIPIO DE CEDRO DE SAO JOAO	994003	3.871,50 -	3.677,52 +
01/12/2021	Internet Banking	ATM -TRF ONLINE 052 22/300312-6 MUNICIPIO DE CEDRO DE SAO JOAO	994003	1.817,18 -	1.860,34 +
01/12/2021	Internet Banking	ATM -TRF ONLINE 052 22/300310-0 MUNICIPIO DE CEDRO DE SAO JOAO	994003	1.211,75 -	648,59 +
02/12/2021	Internet Banking	TRANSF ON-LINE 052 22/300310-0 MUNICIPIO DE CEDRO DE SAO JOAO	994004	2.500,00 +	3.148,59 +
02/12/2021	Internet Banking	TED INTERNET BANKING	994004	2.498,72 -	649,87 +
02/12/2021	Internet Banking	ATM - COBRANCA	46516	149,44 -	500,43 +

BANCO DO BRASIL					
02/12/2021	Internet Banking	ATM - COBRANCA	46524	23,17 -	477,26 +
BANCO DO BRASIL					
03/12/2021	Internet Banking	TRANSF ON-LINE	994003	1.000,00 +	1.477,26 +
052 22/300312-6 MUNICIPIO DE CEDRO DE SAO JOAO					
03/12/2021	Internet Banking	ATM - TRF ONLINE	994004	1.017,50 -	459,76 +
052 22/300183-2 MUNICIPIO DE CEDRO DE SAO JOAO					
06/12/2021	Internet Banking	TRANSF ON-LINE	994003	1.200,00 +	1.659,76 +
052 22/300185-9 MUNICIPIO DE CEDRO DE SAO JOAO					
08/12/2021	Internet Banking	TRANSF ON-LINE	994003	1.500,00 +	3.159,76 +
052 22/300025-9 MUNICIPIO DE CEDRO DE SAO JOAO					
08/12/2021	Internet Banking	TED INTERNET BANKING	994003	400,00 -	2.759,76 +
08/12/2021	Internet Banking	TED INTERNET BANKING	994003	762,00 -	1.997,76 +
10/12/2021	Plat. de Negócios 052	TED SPB-PAG	168	10.000,00 +	11.997,76 +
001 0117 000003517-3 PM C S J D C REC GR 13.117.601/0001-20					
10/12/2021	Internet Banking	ATM - TRF ONLINE	994003	8.182,59 -	3.815,17 +
052 22/300183-2 MUNICIPIO DE CEDRO DE SAO JOAO					
10/12/2021	Plat. de Negócios 052	TED SPB-PAG	631	15.000,00 +	18.815,17 +
001 0117 000003517-3 PM C S J D C REC GR 13.117.601/0001-20					
10/12/2021	Internet Banking	TED INTERNET BANKING	994004	400,00 -	18.415,17 +
10/12/2021	Internet Banking	TED INTERNET BANKING	994004	400,00 -	18.015,17 +
10/12/2021	Internet Banking	TED INTERNET BANKING	994004	300,00 -	17.715,17 +
10/12/2021	Internet Banking	TED INTERNET BANKING	994004	400,00 -	17.315,17 +
10/12/2021	Internet Banking	TED INTERNET BANKING	994004	250,00 -	17.065,17 +
10/12/2021	Internet Banking	TED INTERNET BANKING	994004	400,00 -	16.665,17 +
10/12/2021	Internet Banking	TED INTERNET BANKING	994004	300,00 -	16.365,17 +
10/12/2021	Internet Banking	TED INTERNET BANKING	994004	450,00 -	15.915,17 +
10/12/2021	Internet Banking	TED INTERNET BANKING	994004	300,00 -	15.615,17 +
10/12/2021	Internet Banking	TED INTERNET BANKING	994004	300,00 -	15.315,17 +
10/12/2021	Internet Banking	TED INTERNET BANKING	994004	450,00 -	14.865,17 +
10/12/2021	Internet Banking	TED INTERNET BANKING	994004	250,00 -	14.615,17 +
10/12/2021	Internet Banking	TED INTERNET BANKING	994004	200,00 -	14.415,17 +
10/12/2021	Internet Banking	TED INTERNET BANKING	994004	400,00 -	14.015,17 +
10/12/2021	Internet Banking	TED INTERNET BANKING	994004	450,00 -	13.565,17 +
10/12/2021	Internet Banking	TED INTERNET BANKING	994004	450,00 -	13.115,17 +
10/12/2021	Internet Banking	TED INTERNET BANKING	994004	200,00 -	12.915,17 +
10/12/2021	Internet Banking	ATM - DOC ELETR	994004	300,00 -	12.615,17 +

			104 0866 SONIA MARIA SANTOS ALVES 723.466.475-00		
10/12/2021	Internet Banking	ATM - DOC ELETR	994004 400,00 -	12.215,17 +	
			104 0866 JOSE RANIERES DE SA 264.650.435-72		
10/12/2021	Internet Banking	ATM - DOC ELETR	994004 300,00 -	11.915,17 +	
			104 0866 FABIO PRUDENTE 588.944.115-91		
10/12/2021	Internet Banking	ATM - DOC ELETR	994004 300,00 -	11.615,17 +	
			104 0866 KATIUSCIA OLIVEIRA ALVES 012.832.955-63		
10/12/2021	Internet Banking	ATM - DOC ELETR	994004 400,00 -	11.215,17 +	
			104 2186 FERNANDA COSTA MELO SANTOS 003.679.195-40		
10/12/2021	Internet Banking	ATM - DOC ELETR	994004 150,00 -	11.065,17 +	
			104 0866 MARGARETH ALVES ROCHA 221.618.990-15		
10/12/2021	Internet Banking	ATM -TRF ONLINE	994004 3.666,00 -	7.399,17 +	
			051 03/110940-8 INNUVE COMUNICACAO DIGITAL LTDA		
10/12/2021	Internet Banking	ATM -TRF ONLINE	994004 1.710,00 -	5.689,17 +	
			052 03/102008-1 JOZELI SANTOS DE MOURA		
13/12/2021	Internet Banking	DEV DOC ON-LINE	66591 200,00 +	5.889,17 +	
13/12/2021	Internet Banking	TED INTERNET BANKING	994004 200,00 -	5.689,17 +	
13/12/2021	Internet Banking	DEV DOC ON-LINE	37007 200,00 +	5.889,17 +	
14/12/2021	Internet Banking	ATM -TRF ONLINE	994004 920,00 -	4.969,17 +	
			028 03/103961-8 BRASIL SERVICOS DE INFORMATICA E RE		
14/12/2021	Internet Banking	TED INTERNET BANKING	994004 200,00 -	4.769,17 +	
14/12/2021	Internet Banking	DEV DOC ON-LINE	14573 200,00 +	4.969,17 +	
14/12/2021	Internet Banking	TED INTERNET BANKING	994004 200,00 -	4.769,17 +	
14/12/2021	Internet Banking	DEV DOC ON-LINE	24657 200,00 +	4.969,17 +	
14/12/2021	Internet Banking	TED INTERNET BANKING	994004 200,00 -	4.769,17 +	
14/12/2021	Internet Banking	TED INTERNET BANKING	994004 300,00 -	4.469,17 +	
14/12/2021	Internet Banking	TED INTERNET BANKING	994004 250,00 -	4.219,17 +	
14/12/2021	Internet Banking	TED INTERNET BANKING	994004 200,00 -	4.019,17 +	
14/12/2021	Internet Banking	TRANSF ON-LINE	994003 11.000,00 +	15.019,17 +	
			052 22/300432-7 MUNICIPIO DE CEDRO DE SAO JOAO		
14/12/2021	Internet Banking	ATM -TRF ONLINE	994003 2.339,35 -	12.679,82 +	
			052 03/101910-5 JOSE MOTA DA COSTA NETO		
14/12/2021	Internet Banking	ATM -TRF ONLINE	994003 8.400,00 -	4.279,82 +	
			012 03/102355-3 GUILHERME VIAGENS E TURISMO LTDA		
15/12/2021	Internet Banking	TED INTERNET BANKING	994003 400,00 -	3.879,82 +	
15/12/2021	Internet Banking	TED INTERNET BANKING	994004 200,00 -	3.679,82 +	
16/12/2021	Internet Banking	TRANSF ON-LINE	994003 5.600,00 +	9.279,82 +	
			052 22/300185-9 MUNICIPIO DE CEDRO DE SAO JOAO		
16/12/2021	Internet Banking	TED INTERNET BANKING	994003 300,00 -	8.979,82 +	
16/12/2021	Internet Banking	TED INTERNET BANKING	994003 400,00 -	8.579,82 +	
16/12/2021	Internet Banking	TED INTERNET BANKING	994003 300,00 -	8.279,82 +	

16/12/2021	Internet Banking	TED INTERNET BANKING	994003	300,00 -	7.979,82 +
16/12/2021	Internet Banking	TED INTERNET BANKING	994003	300,00 -	7.679,82 +
16/12/2021	Internet Banking	TED INTERNET BANKING	994003	300,00 -	7.379,82 +
16/12/2021	Internet Banking	TED INTERNET BANKING	994003	300,00 -	7.079,82 +
16/12/2021	Internet Banking	TED INTERNET BANKING	994003	400,00 -	6.679,82 +
16/12/2021	Internet Banking	TED INTERNET BANKING	994003	300,00 -	6.379,82 +
16/12/2021	Internet Banking	TED INTERNET BANKING	994003	150,00 -	6.229,82 +
16/12/2021	Internet Banking	TED INTERNET BANKING	994003	300,00 -	5.929,82 +
16/12/2021	Internet Banking	TED INTERNET BANKING	994003	300,00 -	5.629,82 +
16/12/2021	Internet Banking	ATM -TRF ONLINE 052 03/101228-3 ZENAIDE ALVES DE SOUZA O E CIA LTDA	994003	3.375,00 -	2.254,82 +
17/12/2021	Internet Banking	ATM -TRF ONLINE 047 03/100391-1 AGSISTEMAS COMERCIO DE I LTDA	994004	1.430,50 -	824,32 +
20/12/2021	Internet Banking	ATM -TRF ONLINE 052 01/007179-5 ROSINEIDE RAMOS LISBOA	994003	450,00 -	374,32 +
20/12/2021	Internet Banking	TED INTERNET BANKING	994003	200,00 -	174,32 +
21/12/2021	Internet Banking	TRANSF ON-LINE 052 22/300025-9 MUNICIPIO DE CEDRO DE SAO JOAO	994003	1.500,00 +	1.674,32 +
21/12/2021	Internet Banking	ATM - DOC ELETR 104 2175 RENATO LUIZ ULISSES VIEIRA SANTOS 38.234.542/0001-00	994003	505,00 -	1.169,32 +
22/12/2021	Internet Banking	TRANSF ON-LINE 052 22/300025-9 MUNICIPIO DE CEDRO DE SAO JOAO	994003	6.800,00 +	7.969,32 +
22/12/2021	Internet Banking	ATM -TRF ONLINE 052 22/300183-2 MUNICIPIO DE CEDRO DE SAO JOAO	994003	4.372,50 -	3.596,82 +
22/12/2021	Internet Banking	ATM -TRF ONLINE 052 22/300183-2 MUNICIPIO DE CEDRO DE SAO JOAO	994003	2.415,68 -	1.181,14 +
23/12/2021	Internet Banking	TED INTERNET BANKING	994003	200,00 -	981,14 +
23/12/2021	Internet Banking	ATM - DESO	51164	41,25 -	939,89 +
23/12/2021	Internet Banking	ATM - DESO	51165	40,85 -	899,04 +
24/12/2021	Plat. de Negócios 052	TED SPB-PAG 001 0117 000000003517-3 PM C S J D C REC GR 13.117.601/0001-20	165	4.400,00 +	5.299,04 +
24/12/2021	Internet Banking	TRANSF ON-LINE 052 22/300049-6 MUNICIPIO DE CEDRO DE SAO JOAO	994003	4.000,00 +	9.299,04 +
24/12/2021	Internet Banking	TRANSF ON-LINE 052 22/300310-0 MUNICIPIO DE CEDRO DE SAO JOAO	994003	5.600,00 +	14.899,04 +
24/12/2021	Internet Banking	ATM - COBRANCA BANCO DO BRASIL	13403	33,53 -	14.865,51 +
24/12/2021	Internet Banking	ATM - COBRANCA BANCO DO BRASIL	13407	116,13 -	14.749,38 +
24/12/2021	Internet Banking	TED INTERNET BANKING	994003	300,00 -	14.449,38 +
24/12/2021	Internet Banking	TED INTERNET BANKING	994003	200,00 -	14.249,38 +

24/12/2021	Internet Banking	TED INTERNET BANKING	994003	200,00 -	14.049,38 +
24/12/2021	Internet Banking	ATM -TRF ONLINE 052 01/012198-9 CARLOS ALBERTO SANTOS ALVES	994003	400,00 -	13.649,38 +
24/12/2021	Internet Banking	TED INTERNET BANKING	994003	400,00 -	13.249,38 +
24/12/2021	Internet Banking	TED INTERNET BANKING	994003	200,00 -	13.049,38 +
24/12/2021	Internet Banking	TED INTERNET BANKING	994003	400,00 -	12.649,38 +
24/12/2021	Internet Banking	ATM -TRF ONLINE 052 01/012395-7 FERNANDO SILVA DE JESUS	994003	200,00 -	12.449,38 +
24/12/2021	Internet Banking	TED INTERNET BANKING	994003	200,00 -	12.249,38 +
24/12/2021	Internet Banking	TED INTERNET BANKING	994003	400,00 -	11.849,38 +
24/12/2021	Internet Banking	TED INTERNET BANKING	994003	400,00 -	11.449,38 +
24/12/2021	Internet Banking	TED INTERNET BANKING	994003	400,00 -	11.049,38 +
24/12/2021	Internet Banking	TED INTERNET BANKING	994003	300,00 -	10.749,38 +
24/12/2021	Internet Banking	TED INTERNET BANKING	994003	200,00 -	10.549,38 +
24/12/2021	Internet Banking	TED INTERNET BANKING	994003	400,00 -	10.149,38 +
24/12/2021	Internet Banking	ATM -TRF ONLINE 005 01/016257-4 EMMANUELLE XAVIER VIEIRA	994003	200,00 -	9.949,38 +
24/12/2021	Internet Banking	ATM -TRF ONLINE 052 01/016413-0 GIBSON OLIVEIRA ROCHA	994004	400,00 -	9.549,38 +
24/12/2021	Internet Banking	PIX VIA CHAVE Eluiza Dos Santos	994003	200,00 -	9.349,38 +
24/12/2021	Internet Banking	ATM -TRF ONLINE 050 01/029668-5 ANA PAULA DO NASCIMENTO	994003	350,00 -	8.999,38 +
27/12/2021	Internet Banking	TED INTERNET BANKING	994003	300,00 -	8.699,38 +
27/12/2021	Internet Banking	TED INTERNET BANKING	994004	200,00 -	8.499,38 +
27/12/2021	Internet Banking	TED INTERNET BANKING	994004	300,00 -	8.199,38 +
27/12/2021	Internet Banking	TED INTERNET BANKING	994004	200,00 -	7.999,38 +
27/12/2021	Internet Banking	TED INTERNET BANKING	994003	200,00 -	7.799,38 +
27/12/2021	Internet Banking	TED INTERNET BANKING	994003	400,00 -	7.399,38 +
27/12/2021	Internet Banking	TED INTERNET BANKING	994004	200,00 -	7.199,38 +
27/12/2021	Internet Banking	TED INTERNET BANKING	994003	300,00 -	6.899,38 +
27/12/2021	Internet Banking	TED INTERNET BANKING	994003	300,00 -	6.599,38 +
27/12/2021	Internet Banking	TED INTERNET BANKING	994003	200,00 -	6.399,38 +
27/12/2021	Internet Banking	TED INTERNET BANKING	994003	200,00 -	6.199,38 +

27/12/2021	Internet Banking	TED INTERNET BANKING	994003	400,00 -	5.799,38 +
27/12/2021	Internet Banking	TED INTERNET BANKING	994004	300,00 -	5.499,38 +
27/12/2021	Internet Banking	TED INTERNET BANKING	994004	200,00 -	5.299,38 +
27/12/2021	Internet Banking	TED INTERNET BANKING	994003	200,00 -	5.099,38 +
27/12/2021	Internet Banking	TED INTERNET BANKING	994003	400,00 -	4.699,38 +
27/12/2021	Internet Banking	TED INTERNET BANKING	994003	450,00 -	4.249,38 +
27/12/2021	Internet Banking	TED INTERNET BANKING	994003	200,00 -	4.049,38 +
27/12/2021	Internet Banking	TED INTERNET BANKING	994003	450,00 -	3.599,38 +
27/12/2021	Internet Banking	TED INTERNET BANKING	994003	450,00 -	3.149,38 +
27/12/2021	Internet Banking	TED INTERNET BANKING	994004	300,00 -	2.849,38 +
27/12/2021	Internet Banking	TED INTERNET BANKING	994004	450,00 -	2.399,38 +
27/12/2021	Internet Banking	TED INTERNET BANKING	994004	400,00 -	1.999,38 +
27/12/2021	Internet Banking	TED INTERNET BANKING	994004	200,00 -	1.799,38 +
27/12/2021	Internet Banking	TED INTERNET BANKING	994003	200,00 -	1.599,38 +
27/12/2021	Internet Banking	TED INTERNET BANKING	994004	400,00 -	1.199,38 +
28/12/2021	Internet Banking	TED INTERNET BANKING	994004	300,00 -	899,38 +
28/12/2021	Internet Banking	TED INTERNET BANKING	994004	400,00 -	499,38 +
28/12/2021	Internet Banking	ATM - COBRANCA BANCO DO BRASIL	18057	22,50 -	476,88 +
29/12/2021	Internet Banking	TRANSF ON-LINE 052 22/300025-9 MUNICIPIO DE CEDRO DE SAO JOAO	994004	2.500,00 +	2.976,88 +
29/12/2021	Internet Banking	TED INTERNET BANKING	994003	450,00 -	2.526,88 +
29/12/2021	Internet Banking	TRANSF ON-LINE 052 22/300025-9 MUNICIPIO DE CEDRO DE SAO JOAO	994004	5.000,00 +	7.526,88 +
29/12/2021	Internet Banking	ATM -TRF ONLINE 052 03/101228-3 ZENAIDE ALVES DE SOUZA O E CIA LTDA	994004	1.125,00 -	6.401,88 +
29/12/2021	Internet Banking	ATM -TRF ONLINE 051 03/110940-8 INNUVE COMUNICACAO DIGITAL LTDA	994004	3.666,60 -	2.735,28 +
30/12/2021	Plat. de Negócios 052	TED SPB-PAG 001 0117 000000003517-3 PM C S J D C REC GR 13.117.601/0001-20	493	11.500,00 +	14.235,28 +
30/12/2021	Internet Banking	ATM -TRF ONLINE 052 22/300183-2 MUNICIPIO DE CEDRO DE SAO JOAO	994004	7.590,00 -	6.645,28 +
30/12/2021	Internet Banking	ATM -TRF ONLINE 052 22/300183-2 MUNICIPIO DE CEDRO DE SAO JOAO	994004	3.604,83 -	3.040,45 +
30/12/2021	Internet Banking	TRANSF ON-LINE 052 22/300025-9 MUNICIPIO DE CEDRO DE SAO JOAO	994003	4.000,00 +	7.040,45 +
30/12/2021	Internet Banking	TED INTERNET BANKING	994003	250,00 -	6.790,45 +

30/12/2021	Internet Banking	TED INTERNET BANKING	994003	300,00 -	6.490,45 +
30/12/2021	Internet Banking	TED INTERNET BANKING	994003	450,00 -	6.040,45 +
30/12/2021	Internet Banking	TED INTERNET BANKING	994003	450,00 -	5.590,45 +
30/12/2021	Internet Banking	TED INTERNET BANKING	994003	300,00 -	5.290,45 +
30/12/2021	Internet Banking	TED INTERNET BANKING	994003	400,00 -	4.890,45 +
30/12/2021	Internet Banking	TED INTERNET BANKING	994003	400,00 -	4.490,45 +
30/12/2021	Internet Banking	TED INTERNET BANKING	994003	300,00 -	4.190,45 +
30/12/2021	Internet Banking	TED INTERNET BANKING	994003	300,00 -	3.890,45 +
30/12/2021	Internet Banking	TED INTERNET BANKING	994003	300,00 -	3.590,45 +
30/12/2021	Internet Banking	TED INTERNET BANKING	994003	300,00 -	3.290,45 +
30/12/2021	Internet Banking	TED INTERNET BANKING	994003	300,00 -	2.990,45 +
30/12/2021	Internet Banking	TED INTERNET BANKING	994003	250,00 -	2.740,45 +
30/12/2021	Internet Banking	TED INTERNET BANKING	994004	300,00 -	2.440,45 +
30/12/2021	Internet Banking	DEV DOC ON-LINE	49571	450,00 +	2.890,45 +
30/12/2021	Internet Banking	DEV DOC ON-LINE	49587	300,00 +	3.190,45 +
30/12/2021	Internet Banking	DEV DOC ON-LINE	49570	450,00 +	3.640,45 +

Alô Banese: (79) 3218-2020 (capitais e regiões metropolitanas) e 0800 284 3218 (demais regiões)

SAC: 0800 021 9013

SAC Deficientes Auditivos e de Fala: 0800 021 9010

Suporte Internet Banking: (79) 3218-1510

Ouvidoria: 0800 021 9009



:: Extrato das Contas Individuais

Origem do Extrato:

GOVCONTA CAIXA

GovConta CAIXA:

866600040

Conta Referência:

0866/006/00000524-8

Nome:

FUNDO MUNICIPAL DE ASSISTENCIA S

Período:

de: 01/12/2021 até: 31/12/2021

Data Mov	Nr. Doc.	Histórico	Valor (R\$)	Saldo (R\$)
30/11/2021	-	SALDO ANTERIOR		654,03C
01/12/2021	-	SALDO DO DIA		654,03C
02/12/2021	-	SALDO DO DIA		654,03C
03/12/2021	-	SALDO DO DIA		654,03C
06/12/2021	-	SALDO DO DIA		654,03C
07/12/2021	-	SALDO DO DIA		654,03C
08/12/2021	-	SALDO DO DIA		654,03C
09/12/2021	-	SALDO DO DIA		654,03C
10/12/2021	-	SALDO DO DIA		654,03C
13/12/2021	-	SALDO DO DIA		654,03C
14/12/2021	-	SALDO DO DIA		654,03C
15/12/2021	-	SALDO DO DIA		654,03C
16/12/2021	-	SALDO DO DIA		654,03C
17/12/2021	-	SALDO DO DIA		654,03C
20/12/2021	-	SALDO DO DIA		654,03C
21/12/2021	-	SALDO DO DIA		654,03C
22/12/2021	-	SALDO DO DIA		654,03C
23/12/2021	-	SALDO DO DIA		654,03C
24/12/2021	-	SALDO DO DIA		654,03C
27/12/2021	-	SALDO DO DIA		654,03C
28/12/2021	-	SALDO DO DIA		654,03C
29/12/2021	-	SALDO DO DIA		654,03C
30/12/2021	-	SALDO DO DIA		654,03C
31/12/2021	-	SALDO FINAL		654,03C



Extrato de Conta Corrente

G337040944446976010
04/01/2022 09:48:22

Cliente - Conta atual

Agência 117-1
Conta corrente 25336-7 CEDRO DE CRIANCAFELIZ
Período do extrato de 01 / 12 / 2021 até 31 / 12 / 2021

Lançamentos

Dt. balancete	Dt. movimento	Ag. origem	Lote	Histórico	Documento	Valor R\$	Saldo
26/11/2021		0000	00000	000 Saldo Anterior			0,00 C
03/12/2021		0000	13105	393 TED Transf.Eletr.Disponiv	120.301	6.378,00 D	
				047 0052 013117601000120 MUNICIPIO DE			
03/12/2021		0000	13113	310 Tar DOC/TED Eletrônico	853.371.200.170.475	10,45 D	
				Cobrança referente 03/12/2021			
03/12/2021		0000	00000	855 BB CP Automatico S P	70	6.388,45 C	0,00 C
24/12/2021		0000	14056	632 Ordem Bancária	5.680.913.000.043	8.781,00 C	
				010029400001-82 FUNDO NACIONAL DE ASSI			
24/12/2021		0000	00000	345 BB CP Automatico S P	70	8.781,00 D	0,00 C
28/12/2021		0000	13105	393 TED Transf.Eletr.Disponiv	122.801	6.293,07 D	
				047 0052 013117601000120 MUNICIPIO DE			
28/12/2021		0000	13113	310 Tar DOC/TED Eletrônico	883.621.100.024.710	10,45 D	
				Cobrança referente 28/12/2021			
28/12/2021		0000	00000	855 BB CP Automatico S P	70	6.303,52 C	0,00 C
31/12/2021		0000	00000	999 S A L D O			0,00 C

OBSERVAÇÕES:

Transação efetuada com sucesso por: JB587767 SIMONE DA COSTA ALVES.



Agência 052 Tipo 22 Conta 300758-0
FUNDO MUNICIPAL DE ASSISTENCIA SOCI

Saldos e extratos

Saldos e crédito disponível

Saldos (R\$)		Crédito pré-aprovado (R\$)	
Da conta	15.812,37 +	Crédito Rápido	0,00
Aplicações disponíveis para saque	0,00		
▼ Limite emergencial contratado	0,00		
Tarifa de disponibilização	0,00		
Taxa de disponibilização	0.00%		
Taxa de juros efetiva	0.00%		
Bloqueado	0,00		
Débito programado	0,00		
Disponível para saque	15.812,37 +		

Extrato de conta corrente

Tipo de consulta

Por data: entre 01/12/2021 a 31/12/2021

Por tipo de lançamento : Todos

Por tipo de transação : Todos

Período Solicitado: 01/12/2021 a 31/12/2021

Saldo Anterior: 16.917,45

Data	Local	Histórico	Docto	Valor (R\$)	Saldo da Conta(R\$)
01/12/2021	Internet Banking	ATM -TRF ONLINE 052 22/300312-6 MUNICIPIO DE CEDRO DE SAO JOAO	994003	234,69 -	16.682,76 +
03/12/2021	Internet Banking	ATM -TRF ONLINE 052 01/012723-5 ELISANDRA RIBEIRO MELO VITOR	994004	1.017,50 -	15.665,26 +
03/12/2021	Internet Banking	ATM -TRF ONLINE 033 01/014381-1 MARCONDES BARBOSA NASCIMENTO JUNIOR	994004	1.290,50 -	14.374,76 +
15/12/2021		PG CREDOR GOVERNO SERGIPE 047 0014 000244068907 SECRETARIA DE ESTADO DA FAZENDA 034841179000121	400700	4.200,00 +	18.574,76 +
15/12/2021		PG CREDOR GOVERNO SERGIPE 047 0014 000244068907 SECRETARIA DE ESTADO DA FAZENDA 034841179000121	400700	1.800,00 +	20.374,76 +
20/12/2021	Internet Banking	ATM - GPS	78765	2.254,39 -	18.120,37 +
28/12/2021	Internet Banking	ATM -TRF ONLINE 052 01/012723-5 ELISANDRA RIBEIRO MELO VITOR	994004	1.017,50 -	17.102,87 +
28/12/2021	Internet Banking	ATM -TRF ONLINE 033 01/014381-1 MARCONDES BARBOSA NASCIMENTO JUNIOR	994004	1.290,50 -	15.812,37 +

Alô Banese: (79) 3218-2020 (capitais e regiões metropolitanas) e 0800 284 3218 (demais regiões)

SAC: 0800 021 9013

SAC Deficientes Auditivos e de Fala: 0800 021 9010

Suporte Internet Banking: (79) 3218-1510

Ouvidoria: 0800 021 9009

05/01/2022 11:08

ALÔ BANESE

SAC

SAC DEFICIENTES AUDITIVOS E DE FALA

SUporte INTERNET BANKING

OUIDORIA



Banese

Agência 052 Tipo 22 Conta 300750-4
FUNDO MUNICIPAL DE ASSIST SOCIAL DE CEDRO DE SAO JOAO

Saldos e extratos

Saldos e crédito disponível

Saldos (R\$)		Crédito pré-aprovado (R\$)	
Da conta	972,75 +	Crédito Rápido	0,00
Aplicações disponíveis para saque	0,00		
▼ Limite empresarial	0,00		
Tarifa de disponibilização	0,00		
Taxa de disponibilização	0.00%		
Taxa de juros efetiva	0.00%		
Bloqueado	0,00		
Débito programado	0,00		
Disponível para saque	972,75 +		

Extrato de conta corrente

Tipo de consulta

Por data: entre 01/12/2021 a 31/12/2021

Por tipo de lançamento: Todos

Por tipo de transação: Todos

Agrupar Transações ▼

DEPÓSITO INTELIGENTE DEP CHEQUE LIB SAQUEPAGUE - DEP DINHEIRO

Período Solicitado: 01/12/2021 a 31/12/2021

Saldo Anterior: 2.906,03

Data	Local	Histórico	Docto	Valor (R\$)	Saldo da Conta(R\$)
15/12/2021		PG CREDOR GOVERNO SERGIPE 047 0014 000244068907 SECRETARIA DE ESTADO DA FAZENDA 034841179000121	400700	2.345,00 +	5.251,03 +
15/12/2021		PG CREDOR GOVERNO SERGIPE 047 0014 000244068907 SECRETARIA DE ESTADO DA FAZENDA 034841179000121	400700	1.005,00 +	6.256,03 +
16/12/2021	Internet Banking	ATM -TRF ONLINE 052 22/300183-2 MUNICIPIO DE CEDRO DE SAO JOAO	994003	5.283,28 -	972,75 +

Alô Banese: (79) 3218-2020 (capitais e regiões metropolitanas) e 0800 284 3218 (demais regiões)

SAC: 0800 021 9013

SAC Deficientes Auditivos e de Fala: 0800 021 9010



Extrato de Conta Corrente

G337040944446976009
04/01/2022 09:47:58

Cliente - Conta atual

Agência 117-1
Conta corrente 24565-8 CEDRO DE SBL PSB FNAS
Período do extrato de 01 / 12 / 2021 até 31 / 12 / 2021

Lançamentos

Dt. balancete	Dt. movimento	Ag. origem	Lote	Histórico	Documento	Valor R\$	Saldo
30/11/2021		0000	00000	000 Saldo Anterior			0,00 C
01/12/2021		0000	14175	983 TED Devolvida	700.014	934,98 C	
				AG OU CNT DEST DO CRED INVAL			
01/12/2021		0000	13105	393 TED Transf.Eletr.Disponiv	120.101	934,98 D	
				047 0052 013117601000120 MUNICIPIO DE			
01/12/2021		0000	13113	310 Tar DOC/TED Eletrônico	863.351.100.022.440	10,45 D	
				Cobrança referente 01/12/2021			
01/12/2021		0000	00000	855 BB CP Automatico S P	70	10,45 C	0,00 C
03/12/2021		0000	13105	393 TED Transf.Eletr.Disponiv	120.301	4.842,75 D	
				047 0052 013117601000120 MUNICIPIO DE			
03/12/2021		0000	13113	310 Tar DOC/TED Eletrônico	853.371.200.170.473	10,45 D	
				Cobrança referente 03/12/2021			
03/12/2021		0000	00000	855 BB CP Automatico S P	70	4.853,20 C	0,00 C
13/12/2021		0000	14056	632 Ordem Bancária	5.352.666.000.064	3.260,87 C	
				010029400001-82 FUNDO NACIONAL DE ASSI			
13/12/2021		0000	14056	632 Ordem Bancária	5.352.679.000.064	4.046,90 C	
				010029400001-82 FUNDO NACIONAL DE ASSI			
13/12/2021		0000	14056	632 Ordem Bancária	5.352.696.000.064	3.260,87 C	
				010029400001-82 FUNDO NACIONAL DE ASSI			
13/12/2021		0000	00000	345 BB CP Automatico S P	70	10.568,64 D	0,00 C
28/12/2021		0000	13105	393 TED Transf.Eletr.Disponiv	122.801	934,98 D	
				047 0052 013117601000120 MUNICIPIO DE			
28/12/2021		0000	13105	393 TED Transf.Eletr.Disponiv	122.802	4.842,75 D	
				047 0052 013117601000120 MUNICIPIO DE			
28/12/2021		0000	13113	310 Tar DOC/TED Eletrônico	883.621.100.024.708	10,45 D	
				Cobrança referente 28/12/2021			
28/12/2021		0000	13113	310 Tar DOC/TED Eletrônico	883.621.100.024.709	10,45 D	
				Cobrança referente 28/12/2021			
28/12/2021		0000	00000	855 BB CP Automatico S P	70	5.798,63 C	0,00 C
30/12/2021		0000	13105	362 Pagamento conta luz	123.001	647,78 D	
				ENERGISA SERGIPE			
30/12/2021		0000	00000	855 BB CP Automatico S P	70	647,78 C	0,00 C
31/12/2021		0000	00000	999 S A L D O			0,00 C

OBSERVAÇÕES:

Transação efetuada com sucesso por: JB587767 SIMONE DA COSTA ALVES.

**Extrato de Conta Corrente**G337040944446976008
04/01/2022 09:47:36**Cliente - Conta atual**

Agência 117-1
Conta corrente 24555-0 CEDRO DEBL GSUAS FNAS
Período do extrato de 01 / 12 / 2021 até 31 / 12 / 2021

Lançamentos

Dt. balancete	Dt. movimento	Ag. origem	Lote	Histórico	Documento	Valor R\$	Saldo
27/10/2021		0000	00000	000 Saldo Anterior			0,00 C
31/12/2021		0000	00000	999 S A L D O			0,00 C

OBSERVAÇÕES:

Transação efetuada com sucesso por: JB587767 SIMONE DA COSTA ALVES.



Extrato de Conta Corrente

G337040944446976007
04/01/2022 09:47:03

Cliente - Conta atual

Agência 117-1
Conta corrente 24548-8 CEDRO DE SBL GBF FNAS
Período do extrato de 01 / 12 / 2021 até 31 / 12 / 2021

Lançamentos

Dt. balancete	Dt. movimento	Ag. origem	Lote	Histórico	Documento	Valor R\$	Saldo
03/11/2021		0000	00000	000 Saldo Anterior			0,00 C
01/12/2021		0000	13105	393 TED Transf.Eletr.Disponiv	120.101	1.017,50 D	
				047 0052 013117601000120 MUNICIPIO DE			
01/12/2021		0000	13113	310 Tar DOC/TED Eletrônico	863.351.100.022.438	10,45 D	
				Cobrança referente 01/12/2021			
01/12/2021		0000	00000	855 BB CP Automatico S P	70	1.027,95 C	0,00 C
03/12/2021		0000	13105	393 TED Transf.Eletr.Disponiv	120.301	1.290,50 D	
				047 0052 03051174599 CARLIANE MENDONCA			
03/12/2021		0000	13113	310 Tar DOC/TED Eletrônico	853.371.200.170.472	10,45 D	
				Cobrança referente 03/12/2021			
03/12/2021		0000	00000	855 BB CP Automatico S P	70	1.300,95 C	0,00 C
16/12/2021		0000	14056	632 Ordem Bancária	5.449.237.000.058	2.680,91 C	
				010029400001-82 FUNDO NACIONAL DE ASSI			
16/12/2021		0000	00000	345 BB CP Automatico S P	70	2.680,91 D	0,00 C
23/12/2021		0000	13105	393 TED Transf.Eletr.Disponiv	122.301	382,71 D	
				047 0052 013117601000120 MUNICIPIO DE			
23/12/2021		0000	13113	310 Tar DOC/TED Eletrônico	863.571.200.456.583	10,45 D	
				Cobrança referente 23/12/2021			
23/12/2021		0000	00000	855 BB CP Automatico S P	70	393,16 C	0,00 C
28/12/2021		0000	13105	393 TED Transf.Eletr.Disponiv	122.801	1.290,50 D	
				047 0052 03051174599 CARLIANE MENDONCA			
28/12/2021		0000	13113	310 Tar DOC/TED Eletrônico	883.621.100.024.706	10,45 D	
				Cobrança referente 28/12/2021			
28/12/2021		0000	00000	855 BB CP Automatico S P	70	1.300,95 C	0,00 C
30/12/2021		0000	13105	393 TED Transf.Eletr.Disponiv	123.001	1.017,50 D	
				047 0052 013117601000120 MUNICIPIO DE			
30/12/2021		0000	13113	310 Tar DOC/TED Eletrônico	833.641.200.110.508	10,45 D	
				Cobrança referente 30/12/2021			
30/12/2021		0000	00000	855 BB CP Automatico S P	70	1.027,95 C	0,00 C
31/12/2021		0000	00000	999 S A L D O			0,00 C

OBSERVAÇÕES:

Transação efetuada com sucesso por: JB587767 SIMONE DA COSTA ALVES.

**Extrato de Conta Corrente**G337040944446976006
04/01/2022 09:46:31**Cliente - Conta atual**

Agência 117-1
Conta corrente 24541-0 CEDRO DE SABPC ESCOLA
Período do extrato de 01 / 12 / 2021 até 31 / 12 / 2021

 Lançamentos

Dt. balancete	Dt. movimento	Ag. origem	Lote	Histórico	Documento	Valor R\$	Saldo
21/09/2018		0000	00000	000 Saldo Anterior			0,00 C
31/12/2021		0000	00000	999 S A L D O			0,00 C

OBSERVAÇÕES:

Transação efetuada com sucesso por: JB587767 SIMONE DA COSTA ALVES.

**Extrato de Conta Corrente**G337040944446976012
04/01/2022 09:49:10**Cliente - Conta atual**

Agência 117-1
Conta corrente 27354-6 CEDRO DE SAO COVIDEPI
Período do extrato de 01 / 12 / 2021 até 31 / 12 / 2021

Lançamentos

Dt. balancete	Dt. movimento	Ag. origem	Lote	Histórico	Documento	Valor R\$	Saldo
28/09/2020		0000	00000	000 Saldo Anterior			0,00 C
31/12/2021		0000	00000	999 S A L D O			0,00 C

OBSERVAÇÕES:

Transação efetuada com sucesso por: JB587767 SIMONE DA COSTA ALVES.

**Extrato de Conta Corrente**G33704094446976011
04/01/2022 09:48:45**Cliente - Conta atual**

Agência 117-1
Conta corrente 27350-3 CEDRO DE SAO COVIDACO
Período do extrato de 01 / 12 / 2021 até 31 / 12 / 2021

Lançamentos

Dt. balancete	Dt. movimento	Ag. origem	Lote	Histórico	Documento	Valor R\$	Saldo
01/10/2020		0000	00000	000 Saldo Anterior			0,00 C
31/12/2021		0000	00000	999 S A L D O			0,00 C

OBSERVAÇÕES:

Transação efetuada com sucesso por: JB587767 SIMONE DA COSTA ALVES.



Extrato de Conta Corrente

G337040944446976013
04/01/2022 09:49:50

Cliente - Conta atual

Agência 117-1
Conta corrente 27855-6 CEDRO DESIGTVCOVDSUAS
Período do extrato de 01 / 12 / 2021 até 31 / 12 / 2021

Lançamentos

Dt. balancete	Dt. movimento	Ag. origem	Lote	Histórico	Documento	Valor R\$	Saldo
19/07/2021		0000	00000	000 Saldo Anterior			0,00 C
31/12/2021		0000	00000	999 S A L D O			0,00 C

OBSERVAÇÕES:

Transação efetuada com sucesso por: JB587767 SIMONE DA COSTA ALVES.



Consultas - Investimentos Fundos - Mensal

G337040944446976019
04/01/2022 09:53:51

Cliente

Agência 117-1
 Conta 24565-8 CEDRO DE SBL PSB FNAS
 Mês/ano referência DEZEMBRO/2021

S.Público Automático - CNPJ: 4.288.966/0001-27

Data	Histórico	Valor	Valor IRPrej. Comp.	Valor IOF	Quantidade cotas	Valor cota	Saldo cotas
30/11/2021	SALDO ANTERIOR	12.509,03			3.303,273181		
01/12/2021	RESGATE	10,45			2,758940	3,787686511	3.300,514241
	Aplicação 28/10/2021	10,45			2,758940		
03/12/2021	RESGATE	4.853,20			1.280,753667	3,789331333	2.019,760574
	Aplicação 28/10/2021	2.958,71			780,798777		
	Aplicação 17/11/2021	1.894,49			499,954890		
13/12/2021	APLICAÇÃO	10.568,64			2.785,114002	3,794688473	4.804,874576
28/12/2021	RESGATE	5.798,63			1.523,558411	3,805978136	3.281,316165
	Aplicação 17/11/2021	3.619,83			951,091642		
	Aplicação 30/11/2021	2.178,80			572,466769		
30/12/2021	RESGATE	647,78			170,109243	3,808023528	3.111,206922
	Aplicação 30/11/2021	647,78			170,109243		
31/12/2021	SALDO ATUAL	11.850,73			3.111,206922		3.111,206922

Resumo do mês

SALDO ANTERIOR	12.509,03
APLICAÇÕES (+)	10.568,64
RESGATES (-)	11.310,06
RENDIMENTO BRUTO (+)	83,12
IMPOSTO DE RENDA (-)	0,00
IOF (-)	0,00
RENDIMENTO LÍQUIDO	83,12
SALDO ATUAL =	11.850,73

Valor da Cota

30/11/2021	3,786860342
31/12/2021	3,809045727

Rentabilidade

No mês	0,5858
No ano	2,5148
Últimos 12 meses	2,5148

Transação efetuada com sucesso por: JB587767 SIMONE DA COSTA ALVES.

Serviço de Atendimento ao Consumidor - SAC 0800 729 0722

Ouvidoria BB 0800 729 5678
 Para deficientes auditivos 0800 729 0088



Consultas - Investimentos Fundos - Mensal

G337040944446976018
04/01/2022 09:53:20

Cliente

Agência 117-1
 Conta 24555-0 CEDRO DEBL GSUAS FNAS
 Mês/ano referência DEZEMBRO/2021

S.Público Automático - CNPJ: 4.288.966/0001-27

Data	Histórico	Valor	Valor IRPrej. Comp.	Valor IOF	Quantidade cotas	Valor cota	Saldo cotas
30/11/2021	SALDO ANTERIOR	1.203,68			317,856633		
31/12/2021	SALDO ATUAL	1.210,73			317,856633		317,856633

Resumo do mês

SALDO ANTERIOR	1.203,68
APLICAÇÕES (+)	0,00
RESGATES (-)	0,00
RENDIMENTO BRUTO (+)	7,05
IMPOSTO DE RENDA (-)	0,00
IOF (-)	0,00
RENDIMENTO LÍQUIDO	7,05
SALDO ATUAL =	1.210,73

Valor da Cota

30/11/2021	3,786860342
31/12/2021	3,809045727

Rentabilidade

No mês	0,5858
No ano	2,5148
Últimos 12 meses	2,5148

Transação efetuada com sucesso por: JB587767 SIMONE DA COSTA ALVES.

Serviço de Atendimento ao Consumidor - SAC 0800 729 0722

Ouvidoria BB 0800 729 5678
 Para deficientes auditivos 0800 729 0088



Consultas - Investimentos Fundos - Mensal

G33704094446976017
04/01/2022 09:52:42

Cliente

Agência 117-1
 Conta 24548-8 CEDRO DE SBL GBF FNAS
 Mês/ano referência DEZEMBRO/2021

S.Público Automático - CNPJ: 4.288.966/0001-27

Data	Histórico	Valor	Valor IRPrej. Comp.	Valor IOF	Quantidade cotas	Valor cota	Saldo cotas
30/11/2021	SALDO ANTERIOR	3.240,98			855,848258		
01/12/2021	RESGATE	1.027,95			271,392576	3,787686511	584,455682
	Aplicação 23/09/2021	546,62			144,314894		
	Aplicação 25/10/2021	481,33			127,077682		
03/12/2021	RESGATE	1.300,95			343,319147	3,789331333	241,136535
	Aplicação 25/10/2021	1.300,95			343,319147		
16/12/2021	APLICAÇÃO	2.680,91			705,896625	3,797879043	947,033160
23/12/2021	RESGATE	393,16			103,382982	3,802946998	843,650178
	Aplicação 25/10/2021	393,16			103,382982		
28/12/2021	RESGATE	1.300,95			341,817518	3,805978136	501,832660
	Aplicação 25/10/2021	524,29			137,753553		
	Aplicação 16/12/2021	776,66			204,063965		
30/12/2021	RESGATE	1.027,95			269,943185	3,808023528	231,889475
	Aplicação 16/12/2021	1.027,95			269,943185		
31/12/2021	SALDO ATUAL	883,28			231,889475		231,889475

Resumo do mês

SALDO ANTERIOR	3.240,98
APLICAÇÕES (+)	2.680,91
RESGATES (-)	5.050,96
RENDIMENTO BRUTO (+)	12,35
IMPOSTO DE RENDA (-)	0,00
IOF (-)	0,00
RENDIMENTO LÍQUIDO	12,35
SALDO ATUAL =	883,28

Valor da Cota

30/11/2021	3,786860342
31/12/2021	3,809045727

Rentabilidade

No mês	0,5858
No ano	2,5148
Últimos 12 meses	2,5148

Transação efetuada com sucesso por: JB587767 SIMONE DA COSTA ALVES.

Serviço de Atendimento ao Consumidor - SAC 0800 729 0722

Ouvidoria BB 0800 729 5678
 Para deficientes auditivos 0800 729 0088



Consultas - Investimentos Fundos - Mensal

G337040944446976016
04/01/2022 09:51:55

Cliente

Agência 117-1
Conta 24541-0 CEDRO DE SABPC ESCOLA
Mês/ano referência DEZEMBRO/2021

S.Público Automático - CNPJ: 4.288.966/0001-27

Data	Histórico	Valor	Valor IRPrej. Comp.	Valor IOF	Quantidade cotas	Valor cota	Saldo cotas
30/11/2021	SALDO ANTERIOR	2.985,30			788,330488		
31/12/2021	SALDO ATUAL	3.002,79			788,330488		788,330488

Resumo do mês

SALDO ANTERIOR	2.985,30
APLICAÇÕES (+)	0,00
RESGATES (-)	0,00
RENDIMENTO BRUTO (+)	17,49
IMPOSTO DE RENDA (-)	0,00
IOF (-)	0,00
RENDIMENTO LÍQUIDO	17,49
SALDO ATUAL =	3.002,79

Valor da Cota

30/11/2021	3,786860342
31/12/2021	3,809045727

Rentabilidade

No mês	0,5858
No ano	2,5148
Últimos 12 meses	2,5148

Transação efetuada com sucesso por: JB587767 SIMONE DA COSTA ALVES.

Serviço de Atendimento ao Consumidor - SAC 0800 729 0722

Ouvidoria BB 0800 729 5678
Para deficientes auditivos 0800 729 0088



Consultas - Investimentos Fundos - Mensal

G337040944446976020
04/01/2022 09:55:10

Cliente

Agência 117-1
 Conta 25336-7 CEDRO DE CRIANCAFELIZ
 Mês/ano referência DEZEMBRO/2021

S.Público Automático - CNPJ: 4.288.966/0001-27

Data	Histórico	Valor	Valor IRPrej. Comp.	Valor IOF	Quantidade cotas	Valor cota	Saldo cotas
30/11/2021	SALDO ANTERIOR	30.614,61			8.084,430405		
03/12/2021	RESGATE	6.388,45			1.685,904303	3,789331333	6.398,526102
	Aplicação 27/08/2021	2.649,37			699,164834		
	Aplicação 24/09/2021	3.739,08			986,739469		
24/12/2021	APLICAÇÃO	8.781,00			2.308,374965	3,803974714	8.706,901067
28/12/2021	RESGATE	6.303,52			1.656,215505	3,805978136	7.050,685562
	Aplicação 24/09/2021	5.298,36			1.392,115235		
	Aplicação 25/10/2021	1.005,16			264,100270		
31/12/2021	SALDO ATUAL	26.856,38			7.050,685562		7.050,685562

Resumo do mês

SALDO ANTERIOR	30.614,61
APLICAÇÕES (+)	8.781,00
RESGATES (-)	12.691,97
RENDIMENTO BRUTO (+)	152,74
IMPOSTO DE RENDA (-)	0,00
IOF (-)	0,00
RENDIMENTO LÍQUIDO	152,74
SALDO ATUAL =	26.856,38

Valor da Cota

30/11/2021	3,786860342
31/12/2021	3,809045727

Rentabilidade

No mês	0,5858
No ano	2,5148
Últimos 12 meses	2,5148

Transação efetuada com sucesso por: JB587767 SIMONE DA COSTA ALVES.

Serviço de Atendimento ao Consumidor - SAC 0800 729 0722

Ouvidoria BB 0800 729 5678
 Para deficientes auditivos 0800 729 0088

**Consultas - Investimentos Fundos - Mensal**G337040944446976023
04/01/2022 09:56:15**Cliente**

Agência	117-1
Conta	27354-6 CEDRO DE SAO COVIDEPI
Mês/ano referência	DEZEMBRO/2021

NÃO HOUVE MOVIMENTO NO PERÍODO SOLICITADO.

Transação efetuada com sucesso por: JB587767 SIMONE DA COSTA ALVES.

Serviço de Atendimento ao Consumidor - SAC 0800 729 0722

Ouvidoria BB 0800 729 5678
Para deficientes auditivos 0800 729 0088



Consultas - Investimentos Fundos - Mensal

G33704094446976021
04/01/2022 09:55:43

Cliente

Agência 117-1
Conta 27350-3 CEDRO DE SAO COVIDACO
Mês/ano referência DEZEMBRO/2021

S.Público Automático - CNPJ: 4.288.966/0001-27

Data	Histórico	Valor	Valor IRPrej. Comp.	Valor IOF	Quantidade cotas	Valor cota	Saldo cotas
30/11/2021	SALDO ANTERIOR	1.429,05			377,371156		
31/12/2021	SALDO ATUAL	1.437,42			377,371156		377,371156

Resumo do mês

SALDO ANTERIOR	1.429,05
APLICAÇÕES (+)	0,00
RESGATES (-)	0,00
RENDIMENTO BRUTO (+)	8,37
IMPOSTO DE RENDA (-)	0,00
IOF (-)	0,00
RENDIMENTO LÍQUIDO	8,37
SALDO ATUAL =	1.437,42

Valor da Cota

30/11/2021	3,786860342
31/12/2021	3,809045727

Rentabilidade

No mês	0,5858
No ano	2,5148
Últimos 12 meses	2,5148

Transação efetuada com sucesso por: JB587767 SIMONE DA COSTA ALVES.

Serviço de Atendimento ao Consumidor - SAC 0800 729 0722

Ouvidoria BB 0800 729 5678
Para deficientes auditivos 0800 729 0088



Consultas - Investimentos Fundos - Mensal

G337040944446976024
04/01/2022 09:56:46

Cliente

Agência 117-1
Conta 27855-6 CEDRO DESIGTVCOVDSUAS
Mês/ano referência DEZEMBRO/2021

S.Público Automático - CNPJ: 4.288.966/0001-27

Data	Histórico	Valor	Valor IRPrej. Comp.	Valor IOF	Quantidade cotas	Valor cota	Saldo cotas
30/11/2021	SALDO ANTERIOR	12.053,50			3.182,979593		
31/12/2021	SALDO ATUAL	12.124,11			3.182,979593		3.182,979593

Resumo do mês

SALDO ANTERIOR	12.053,50
APLICAÇÕES (+)	0,00
RESGATES (-)	0,00
RENDIMENTO BRUTO (+)	70,61
IMPOSTO DE RENDA (-)	0,00
IOF (-)	0,00
RENDIMENTO LÍQUIDO	70,61
SALDO ATUAL =	12.124,11

Valor da Cota

30/11/2021	3,786860342
31/12/2021	3,809045727

Rentabilidade

No mês	0,5858
No ano	2,5148
Últimos 12 meses	2,5148

Transação efetuada com sucesso por: JB587767 SIMONE DA COSTA ALVES.

Serviço de Atendimento ao Consumidor - SAC 0800 729 0722

Ouvidoria BB 0800 729 5678
Para deficientes auditivos 0800 729 0088



ESTADO DE SERGIPE
PREFEITURA MUNICIPAL DE CEDRO DE SÃO JOÃO
FUNDO MUNICIPAL DE ASSISTÊNCIA SOCIAL DE CEDRO DE SÃO JOÃO

RELATÓRIO DOS PROJETOS EM ANDAMENTO
EXERCÍCIO DE 2021

DATA INÍCIO	PROJETOS	PREVISAO PARA CONCLUSÃO	PERCENTUAL DA REALIZAÇÃO
NÃO HOUE NO PERÍODO			

Cedro de São João (Se), 31 de Dezembro de 2021.

Simone da Costa Alves
SIMONE DA COSTA ALVES
Secretária

Jose Valmir dos Passos
JOSE VALMIR DOS PASSOS
CRC / SE - Nº 4.111



ESTADO DE SERGIPE
PREFEITURA MUNICIPAL DE CEDRO DE SÃO JOÃO
FUNDO MUNICIPAL DE ASSISTÊNCIA SOCIAL DE CEDRO DE SÃO JOÃO
RELAÇÃO DOS PROCESSOS DE CANCELAMENTO DE DÍVIDAS ATIVAS
EXERCÍCIO DE 2021

A T I V O			
TÍTULOS	R\$	R\$	R\$
NÃO HOUVE MOVIMENTO NO EXERCÍCIO			
TOTAL GERAL			-

Cedro de São João (Se), 31 de Dezembro de 2021.

Simone da Costa Alves
SIMONE DA COSTA ALVES
Secretária

Jose Valmir dos Passos
JOSE VALMIR DOS PASSOS
CRC / SE - Nº 4.111



FUNDO MUN. DE ASSISTENCIA SOCIAL DE CEDRO DE SAO JOAO
 PC GETULIO VARGAS, 42, CENTRO
 CEP: 49.930-000
 CNPJ: 14.834.745/0001-60

RELAÇÃO DE CANCELAMENTO DE RESTOS A PAGAR

Dezembro de 2021

Dezembro 2021

Data	Código	Cancelamento	Lançamento	Empenho	Valor
31/12/2021	211.01.02.16019.2016.58931279515	CRISTIANE SALES GOMES FREIRE ROCHA	1493	38/2016	2.896,00
31/12/2021	211.01.02.16019.2016.11573452000189	POSTO CEDRO DE SÃO JOÃO LTDA-ME	1494	39/2016	1.192,24
31/12/2021	211.01.02.16019.2016.36170216549	NEIVA MARIA SILVA MELO	1495	141/2016	1.650,00
31/12/2021	211.01.12.16019.2016.03051174599	CARLIANE MENDONÇA SANTOS	1496	219/2016	1.448,00
31/12/2021	211.01.02.16019.2016.02458904599	ELISON SANTOS E OUTROS	1497	240/2016	50,00
31/12/2021	211.01.02.16019.2016.01816621595	JOSÉ EUGÊNIO DA COSTA NETO	1498	241/2016	50,00
SOMA NA DATA					7.286,24
TOTAL MÊS					7.286,24
TOTAL DE (6) CANCELAMENTOS				TOTAL	7.286,24

Simone da Costa Alves

589.087.655-49 - SIMONE DA COSTA ALVES

Jose Valmir dos Passos

116.567.785-72 - JOSE VALMIR DOS PASSOS CRC: 4.111/SE
 CONTADOR



ESTADO DE SERGIPE
PREFEITURA MUNICIPAL DE CEDRO DE SÃO JOÃO
FUNDO MUNICIPAL DE ASSISTÊNCIA SOCIAL DE CEDRO DE SÃO JOÃO

RELAÇÃO DE PROCESSOS DE INSUBSISTÊNCIA ATIVA

EXERCÍCIO DE 2021

A T I V O			
TÍTULOS	R\$	R\$	R\$
NÃO HOUE MOVIMENTO NO EXERCÍCIO			-
TOTAL GERAL			-

Cedro de São João (Se), 31 de Dezembro de 2021.

Simone da Costa Alves
SIMONE DA COSTA ALVES
Secretária

Jose Valmir dos Passos
JOSE VALMIR DOS PASSOS
CRC / SE - Nº 4.111



ESTADO DE SERGIPE
PREFEITURA MUNICIPAL DE CEDRO DE SÃO JOÃO
FUNDO MUNICIPAL DE ASSISTÊNCIA SOCIAL DE CEDRO DE SÃO JOÃO

RELAÇÃO DOS PROCESSOS DE ENCAMPAÇÃO
EXERCÍCIO DE 2021

A T I V O			
TÍTULOS	R\$	R\$	R\$
NÃO HOUE MOVIMENTO NO EXERCÍCIO			-
TOTAL GERAL			-

Cedro de São João (Se), 31 de Dezembro de 2021.

SIMONE DA COSTA ALVES
Secretária

JOSE VALMIR DOS PASSOS
CRC / SE - Nº 4.111



MINISTÉRIO DA FAZENDA
Secretaria da Receita Federal do Brasil

CERTIDÃO POSITIVA COM EFEITOS DE NEGATIVA
DE DÉBITOS RELATIVOS ÀS CONTRIBUIÇÕES PREVIDENCIÁRIAS E ÀS
DE TERCEIROS

Nº 000582013-22001601

Nome: MUNICIPIO DE CEDRO DE SAO JOAO - PREFEITURA MUNICIPAL

CNPJ: 13.117.601/0001-20

Ressalvado o direito de a Fazenda Nacional cobrar e inscrever quaisquer dívidas de responsabilidade do sujeito passivo acima identificado que vierem a ser apuradas, é certificado que constam em seu nome, nesta data, débitos com exigibilidade suspensa, nos termos do art. 151 da Lei nº. 5.172, de 25 de outubro de 1966 - Código Tributário Nacional (CTN).

Esta certidão, emitida em nome da matriz e válida para todas as suas filiais, refere-se exclusivamente às contribuições previdenciárias e às contribuições devidas, por lei, a terceiros, inclusive às inscritas em Dívida Ativa da União (DAU), não abrangendo os demais tributos administrados pela Secretaria da Receita Federal do Brasil (RFB) e as demais inscrições em DAU, administradas pela Procuradoria-Geral da Fazenda Nacional (PGFN), objeto de Certidão Conjunta PGFN/RFB.

Conforme disposto nos arts. 205 e 206 do CTN, este documento tem os mesmos efeitos da certidão negativa.

Esta certidão é válida para as finalidades previstas no art. 47 da Lei nº 8.212, de 24 de Julho de 1991, exceto para:

- averbação de obra de construção civil no Registro de Imóveis;
- redução de capital social, transferência de controle de cotas de sociedade limitada, cisão total ou parcial, fusão, incorporação, ou transformação de entidade ou de sociedade empresária ou simples;
- baixa de firma individual ou de empresário, conforme definido pelo art.931 da Lei nº. 10.406, de 10 de Janeiro de 2002 - Código Civil, extinção de de entidade ou sociedade empresária ou simples.

A aceitação desta certidão está condicionada à finalidade para a qual foi emitida e à verificação de sua autenticidade na Internet, no endereço <<http://www.receita.fazenda.gov.br>>

Certidão emitida com base na Portaria Conjunta PGFN/RFB nº 01, de 20 de Janeiro de 2010.

Emitida em 01/07/2013

Válida até 28/12/2013.

Certidão emitida gratuitamente.

Atenção:qualquer rasura ou emenda invalidará este documento.



ESTADO DE SERGIPE
FUNDO MUNICIPAL DE ASSISTÊNCIA SOCIAL DE CEDRO DE SÃO JOÃO

SUBSÍDIOS PAGOS À SECRETÁRIA
EXERCÍCIO DE 2021

MÊS	SUBSÍDIOS PAGOS	OBSERVAÇÃO
Janeiro	2.450,00	
Fevereiro	2.450,00	
Março	2.450,00	
Abril	2.450,00	
Maiο	2.450,00	
Junho	2.450,00	
Julho	2.450,00	
Agosto	2.450,00	
Setembro	2.450,00	
Outubro	2.450,00	
Novembro	2.450,00	
Dezembro	2.450,00	
13º SALÁRIO	2.450,00	
TOTAL	31.850,00	

Cedro de São João (Se), 31 de dezembro de 2021.

Davi Vieira Santos Melo
Davi Vieira Santos Melo
Responsável pelo Setor Pessoal



FUNDO MUN. DE ASSISTENCIA SOCIAL DE CEDRO DE SAO JOAO
PC GETULIO VARGAS Nº: 42, Bairro : CENTRO
CEP: 49.930-000 CEDRO DE SÃO JOÃO/SE
CNPJ: 14.834.745/0001-60

Ficha Financeira - Ano : 2021

Emissão: 04/04/2022 10.59

Nome do Colaborador.: SIMONE DA COSTA ALVES	Função: SEC. MUNICIPAL	Projeção: B		
CPF.: 58908765549	Matrícula: 0001206	Data de Admissão.: 18/02/2015	Data de Afastamento.:	Data de Nascimento.: 14/02/1971

Código Descrição	Janeiro	Fevereiro	Março	Abril	Maió	Junho	Julho	Agosto	Setembro	Outubro	Novembro	Dezembro	13º Sal.	Média	Total
------------------	---------	-----------	-------	-------	------	-------	-------	--------	----------	---------	----------	----------	----------	-------	-------

Mensal																
1 - SALARIO	2450,00	2450,00	2450,00	2450,00	2450,00	2450,00	2450,00	2450,00	2450,00	2450,00	2450,00	2450,00	2450,00	0,00	2450,00	29400,00
23 - 13ºSALÁRIO	0,00	0,00	0,00	0,00	0,00	0,00	0,00	0,00	0,00	0,00	0,00	0,00	0,00	2450,00	204,17	2450,00
5 - I.N.S.S.	211,39	211,39	211,39	211,39	211,39	211,39	211,39	211,39	211,39	211,39	211,39	211,39	211,39	211,39	229,01	2748,07
6 - IRRF	27,09	27,09	27,09	27,10	27,10	27,10	27,10	27,10	27,10	27,10	27,10	27,10	27,10	27,10	29,36	352,27
Totais de Proventos.....:	2450,00	2450,00	2450,00	2450,00	2450,00	2450,00	2450,00	2450,00	2450,00	2450,00	2450,00	2450,00	2450,00	2450,00	2654,17	31850,00
Totais de Descontos.....:	238,48	238,48	238,48	238,49	238,49	238,49	238,49	238,49	238,49	238,49	238,49	238,49	238,49	238,49	258,36	3100,34
Totais Líquidos.....:	2211,52	2211,52	2211,52	2211,51	2211,51	2211,51	2211,51	2211,51	2211,51	2211,51	2211,51	2211,51	2211,51	2211,51	2395,80	28749,66



**CONSELHO REGIONAL DE CONTABILIDADE DO ESTADO DO SERGIPE
CERTIDÃO DE REGULARIDADE PROFISSIONAL**

O CONSELHO REGIONAL DE CONTABILIDADE DO ESTADO DO SERGIPE certifica que o(a) profissional identificado(a) no presente documento encontra-se em situação regular.

IDENTIFICAÇÃO DO REGISTRO

NOME.....	: JOSE VALMIR DOS PASSOS
REGISTRO.....	: SE-004111/O-4
CATEGORIA.....	: TÉCNICO EM CONTABILIDADE
CPF.....	: 116.567.785-72

A presente CERTIDÃO não quita nem invalida quaisquer débitos ou infrações que posteriormente, venham a ser apurados pelo CRCSE contra o referido registro.

A falsificação deste documento constitui-se em crime previsto no Código Penal Brasileiro, sujeitando o autor à respectiva ação penal.

Emissão: SERGIPE, 10/12/2021 as 08:49:35.

Válido até: 10/03/2022.

Código de Controle: 169024.

Para verificar a autenticidade deste documento consulte o site do CRCSE.



**CONSELHO REGIONAL DE CONTABILIDADE DO ESTADO DO SERGIPE
CERTIDÃO DE REGULARIDADE CADASTRAL DE SOCIEDADE SIMPLES LTDA**

O CONSELHO REGIONAL DE CONTABILIDADE DO ESTADO DO SERGIPE certifica que a Organização Contábil identificada no presente documento encontra-se em situação regular.

IDENTIFICAÇÃO DO REGISTRO

DENOMINAÇÃO.... :	CAT - CONTABILIDADE PUBLICA LTDA
NOME FANTASIA.. :	CAT-CONTABILIDADE PUBLICA
REGISTRO..... :	SE-000221/O-5
CATEGORIA..... :	SOCIEDADE SIMPLES LTDA
CNPJ..... :	08.560.935/0001-34

A presente CERTIDÃO não quita nem invalida quaisquer débitos ou infrações que, posteriormente, venham a ser apurados pelo CRCSE contra o referido registro.

A falsificação deste documento constitui-se em crime previsto no Código Penal Brasileiro, sujeitando o autor à respectiva ação penal.

Emissão: SERGIPE, 10/12/2021 as 08:52:06.

Válido até: 10/03/2022.

Código de Controle: 305386.

Para verificar a autenticidade deste documento consulte o site do CRCSE.



ESTADO DE SERGIPE
FUNDO MUNICIPAL DE ASSISTÊNCIA SOCIAL DE CEDRO DE SÃO JOÃO

DECLARAÇÃO

Declaramos para os devidos fins, a ausência da documentação referente ao item 37 - Declaração da Unidade de Pessoal e Declaração de Rendimentos e Bens da gestora da Prestação de Contas do Exercício de 2021.

Cedro de São João (Se), 26 de Abril de 2022.

Simone da Costa Alves

589.087.655-49 - SIMONE DA COSTA ALVES



ESTADO DE SERGIPE
PREFEITURA MUNICIPAL DE CEDRO DE SÃO JOÃO

Ofício nº 83/2022

Cedro de São João, 10 de fevereiro de 2022.

Assunto: Pronunciamento da Prefeita Municipal

Cumprimentando-a cordialmente com as homenagens de estilo, venho por meio deste expediente, encaminhar a essa Secretaria o Pronunciamento da Prefeita Municipal sobre as Contas do Fundo Municipal de Assistência Social do Exercício de 2021, conforme estabelece o Inciso V, art. 85 do Regimento Interno do Tribunal de Contas do Estado de Sergipe.

Atenciosamente,

LAYANA SOARES DA COSTA

Prefeita

CPF: 023.377.365-71

AV. MANOEL DANTAS, Nº 598

Cedro de São João - SE

EXM^a. SR^a.

Simone da Costa Alves

Secretária Municipal de Assistência Social

CEDRO DE SÃO JOÃO – SERGIPE



ESTADO DE SERGIPE
PREFEITURA MUNICIPAL DE CEDRO DE SÃO JOÃO

**PRONUNCIAMENTO DA PREFEITA MUNICIPAL SOBRE AS
CONTAS DO FUNDO MUNICIPAL DE ASSISTÊNCIA SOCIAL
DE CEDRO DE SÃO JOÃO**

De acordo com as tradições político-constitucionais e o sistema de organização Municipal vigente no Brasil, a posição do Prefeito como Chefe do Executivo lhe dá um papel de grande relevo na condução dos negócios do Município e na comunidade local.

O Chefe do Poder Executivo Municipal tem amplas responsabilidades, tanto do ponto de vista legal, haja vista que todos os seus atos devem ser pautados nos ditames preconizados em lei, quanto do ponto de vista social, pelo fato de que é o principal depositário da confiança da população para a solução dos problemas da municipalidade.

Dentre os deveres legais, está o de prestar contas, que além de ser determinação normativa é um dever constitucional; referida Prestação de Contas deve evidenciar o atendimento aos princípios da legalidade, impessoalidade, moralidade, publicidade e eficiência.

O Fundo Municipal de Assistência social, por possuir independência administrativa e financeira, por meio de seu Departamento de Contabilidade elaborou os seus demonstrativos que evidenciam o comportamento da receita e da despesa durante o exercício de 2021.

Desta forma, após a análise pontual de todos os demonstrativos contábeis apresentados pela **Secretária Municipal de Assistência Social**, neste relatório será efetuada uma apreciação perfunctória fulcrado nos principais aspectos da atual gestão.

Por meio do nosso julgamento e resultados obtidos, concluímos que as metas previstas no plano plurianual, priorizadas na Lei de Diretrizes Orçamentárias e os programas elencados na Lei Orçamentária do exercício foram adequadamente cumpridas.

No que se refere à legalidade dos atos de gestão financeira, orçamentária e patrimonial, foram elas observadas. Quanto à eficácia e eficiência, da gestão, os resultados obtidos foram os



ESTADO DE SERGIPE
PREFEITURA MUNICIPAL DE CEDRO DE SÃO JOÃO

previstos na Lei Orçamentária e contribuíram para o atendimento dos anseios da coletividade.

Diante do exposto, consideramos que apesar das dificuldades de toda ordem a **Secretaria Municipal de Assistência Social** contribuiu para o desenvolvimento econômico e social do Município, observando todos os princípios esculpidos no *caput* do artigo 37 da Constituição Federal.

Cedro de São João, 10 de fevereiro de 2022.

Atenciosamente,

LAYANA SOARES DA COSTA

Prefeita

CPF: 023.377.365-71

AV. MANOEL DANTAS, Nº 598

Cedro de São João - SE



ESTADO DE SERGIPE
FUNDO MUNICIPAL DE ASSISTÊNCIA SOCIAL DE CEDRO DE SÃO JOÃO

NOTAS EXPLICATIVAS DO BALANÇO

Cedro de São João, 18 de março de 2022.

EXERCÍCIO 2021

CONTEXTO

O Balanço Geral do Fundo Municipal de Assistência Social de Cedro de São João integra a prestação de contas anual da Secretária Municipal, a Sra. Simone da Costa Alves e refere-se às ações governamentais executadas pela Secretaria Municipal.

Em 25 de agosto de 2008, foi publicada a portaria do Ministério da Fazenda nº 184, que dispõe sobre as diretrizes a serem observadas no **Setor Público Brasileiro** quanto aos procedimentos, práticas, elaboração e divulgação das **Demonstrações contábeis**, com o objetivo de convergir com as normas internacionais de contabilidade aplicadas ao setor público. Com isso a Secretaria do Tesouro Nacional – STN, começou a introduzir mudanças na Contabilidade Pública no sentido de promover de forma gradual as normas brasileiras de contabilidade aplicadas ao setor público editadas pelo Conselho Federal de Contabilidade – CFC, respeitados os aspectos formais e conceituais estabelecidos na legislação vigente.

As demonstrações que compõem o Balanço Geral do Fundo de Assistência Social foram elaboradas em consonância:

- Com os dispositivos da Lei Federal nº 4.320/64, que institui normas gerais de direito financeiro para elaboração e controle dos orçamentos e balanços da união, dos Estados, dos municípios e do Distrito Federal;
- Lei de Responsabilidade Fiscal;
- Lei nº180 de 27/12/2017, que dispõe sobre o Plano Plurianual para o quadriênio 2018/2021;
- Lei nº 192 de 24/06/2020, que dispõe sobre as Diretrizes Orçamentárias para o ano de 2021;



ESTADO DE SERGIPE

FUNDO MUNICIPAL DE ASSISTÊNCIA SOCIAL DE CEDRO DE SÃO JOÃO

- Lei nº 194 de 09/11/2020, que dispõe sobre o Orçamento Programa para o exercício de 2021;
- Do Manual de Contabilidade Aplicada ao Setor Público – MCASP, publicado pela Secretaria do Tesouro Nacional;
- Normas Brasileira de Contabilidade Aplicadas ao Setor Público (NBCTs) e outras normas que regulam o assunto;
- E a Resolução do TCE/SE de N°s 222/02.

DO BALANÇO ORÇAMENTÁRIO

EXECUÇÃO DA RECEITA ORÇAMENTÁRIA

Da análise do Balanço orçamentário, a receita arrecada foi **superior** à previsão orçamentária em R\$ 410.841,15 ou seja, apresentou um **superávit** de arrecadação.

EXECUÇÃO DAS DESPESAS ORÇAMENTÁRIAS

A despesa pública, de acordo com o enfoque orçamentário, compreende todos os dispêndios que derivam da execução das dotações orçamentárias consignadas no orçamento da entidade, com o objetivo de atender às necessidades da população e que podem ou não causar diminuição da situação líquida das entidades.

Observa-se que a execução da despesa orçamentária atingiu o montante de R\$ 1.341.527,06, que representou 99,99% do total dos créditos autorizados no montante de R\$ 1.341.592,08, gerando uma prejuízo orçamentária.

DESPESA POR CATEGORIA ECONÔMICA E GRUPO DE NATUREZA DE DESPESA

As despesas orçamentárias estruturam-se, segundo a categoria econômica em:

- **DESPESAS CORRENTES**

Classificam-se nesta categoria econômica todas as despesas que não contribuem, diretamente, para a formação ou aquisição de um bem de capital.

- **DESPESAS DE CAPITAL**

Classificam-se nesta categoria aquelas despesas que contribuem, diretamente, para a formação ou aquisição de um bem de capital.



ESTADO DE SERGIPE

FUNDO MUNICIPAL DE ASSISTÊNCIA SOCIAL DE CEDRO DE SÃO JOÃO

As despesas por categoria podem ser observadas no relatório Natureza da Despesa, neste balanço.

Esses valores podem ser observados no Demonstrativo da Receita e despesa por categoria econômica neste balanço.

DESPESAS POR FUNÇÃO DE GOVERNO

A classificação das funções de governo é um tipo de classificação orçamentária utilizada pela administração pública e que representa a agregação dos créditos distribuídos pelos grandes objetivos das políticas públicas. As funções de governo são as constantes da portaria nº 42 de 14 de abril de 1999. Podem ser observadas no demonstrativo de despesa por função, subfunção e programas, neste balanço.

- **INSCRIÇÃO DE RESTOS A PAGAR** – (consideram-se **restos a pagar** as despesas empenhadas, mas não pagas até o dia 31/12, distinguindo-se as **processadas** das **não processadas**).
 - Restos a pagar processados (RPP) inscritos no exercício.
 - Assim, a diferença entre despesas liquidadas e as despesas pagas, importa na inscrição pelo Fundo em 2021 de R\$ 72.464,99 de RPP.
 - Restos a pagar não processados (RPNP), inscritos no exercício.
 - Assim, a diferença entre despesas empenhadas e despesas liquidadas, importou em uma inscrição pelo Fundo em 2021 de R\$ 0,00 de RPNP.

a) Das receitas e despesas intraorçamentárias (quando relevante)

Não houveram receitas e despesas intraorçamentárias.

b) Detalhamento das despesas executadas por tipos de créditos (inicial, suplementar, especial e extraordinário):

Tipo de Credito	Inicial (LOA+demais leis)	Execução
Suplementar	R\$20.000.000,00	R\$964.701,67



ESTADO DE SERGIPE
FUNDO MUNICIPAL DE ASSISTÊNCIA SOCIAL DE CEDRO DE SÃO JOÃO

Especial	R\$400.000,00	R\$0,00
Extraordinário	R\$0,00	R\$0,00
Total	R\$20.400.000,00 *	R\$964.701,67

*valor para todo o município e não somente FMAS

- c) A utilização do superávit financeiro e da reabertura de créditos especiais e extraordinários, bem como suas influências no resultado orçamentário;
Não foram reabertos créditos adicionais no exercício e conseqüentemente influencia no resultado.
- d) Não houve atualizações monetárias autorizadas por lei, efetuadas antes e após a data da publicação da LOA, que compõem a coluna Previsão Inicial da receita orçamentária;
- e) O procedimento adotado em relação aos restos a pagar não processados liquidados: o ente mantém o controle dos restos a pagar não processados liquidados ao final do exercício separadamente.
- f) Não foi utilizado “recursos de exercícios anteriores” para financiar despesas orçamentárias do exercício corrente.
- g) Demonstrativo do desequilíbrio orçamentário (receitas x despesas): por não ser agente arrecadador, não representa uma irregularidade, pois o órgão recebe transferência de outro.

RECEITA	Valor (R\$)	DESPESA	Valor (R\$)	DIFERENÇA (R\$)
Receita arrecadada	410.841,15	Despesa empenhada	1.341.527,06	
Transferência recebida	896.954,23			
TOTAL	1.307.795,38		1.341.527,06	-33.731,68

BALANÇO FINANCEIRO

O anexo 13 da Lei Federal nº 4.320/64, define a estrutura do balanço financeiro, no qual a receita orçamentária é desdobrada segundo sua destinação e funções e a despesa orçamentária segundo



ESTADO DE SERGIPE

FUNDO MUNICIPAL DE ASSISTÊNCIA SOCIAL DE CEDRO DE SÃO JOÃO

sua destinação e funções. Os ingressos e os dispêndios do balanço financeiro para os orçamentos fiscal e da seguridade social demonstram o movimento das operações financeiras do exercício, evidenciando a receita e a despesa orçamentária, os recebimentos e os pagamentos de natureza extra orçamentária, bem como os saldos financeiros provenientes do exercício anterior e os que se transferem para o exercício seguinte.

a) Deduções da Receita: Não houve deduções de receita.

b) Transferências Financeiras Concedidas e Recebidas

Orgãos	Transferências concedidas	Transferências recebidas
Prefeitura Municipal	R\$0,00	R\$896.954,23

c) Outros Recebimentos Extraorçamentários:

Plano Conta	Valor
112.01.03 - SALARIO FAMILIA	32,80
112.04.01 - RESTITUIÇÃO - COMPENSAÇÃO INSS	0,00
112.04.05 - INSS - SERVIDORES	1.119,10
213.01.01 - INSS	41.187,16
213.01.02 - INSS - Prestação de Serviços	264,00
213.01.04 - IMPOSTO DE RENDA RETIDO NA FONTE-IRRF	975,10
213.01.105 - FALTAS	359,17
213.01.141 - ISS	156,50
213.01.155 - IMPOSTO DE RENDA RETIDO NA FONTE - FOPAG	948,33
213.01.18 - BANESE - CONSIGNADO	4.912,62
213.01.51 - IMPOSTO DE RENDA RETIDO NA FONTE	0,00
213.01.90 - ISS RETIDO	0,00
Total	R\$49.954,78

d) Outros Pagamentos Extraorçamentários:



ESTADO DE SERGIPE
FUNDO MUNICIPAL DE ASSISTÊNCIA SOCIAL DE CEDRO DE SÃO JOÃO

Plano Conta	Valor
112.01.03 - SALARIO FAMILIA	32,80
112.04.01 - RESTITUIÇÃO - COMPENSAÇÃO INSS	0,00
112.04.05 - INSS - SERVIDORES	1.119,10
213.01.01 - INSS	47.761,73
213.01.02 - INSS - Prestação de Serviços	0,00
213.01.04 - IMPOSTO DE RENDA RETIDO NA FONTE-IRRF	2.986,85
213.01.105 - FALTAS	359,17
213.01.141 - ISS	1.211,75
213.01.155 - IMPOSTO DE RENDA RETIDO NA FONTE - FOPAG	948,33
213.01.18 - BANESE - CONSIGNADO	4.093,85
213.01.51 - IMPOSTO DE RENDA RETIDO NA FONTE	0,00
213.01.90 - ISS RETIDO	0,00
Total	58.513,58

- e) Metodologia das retenções: é considerada a retenção como paga apenas na baixa da obrigação. Sendo assim, nenhum ajuste foi promovido.

BALANÇO PATRIMONIAL

O Balanço Patrimonial evidencia a situação patrimonial do Fundo em 31 de Dezembro de 2021. Mediante sua observação é possível conhecer **qualitativa** e **quantitativamente** a composição dos bens e direitos (ativos), das obrigações (passivos), e dos capitais, reservas e resultados acumulados (patrimônio líquido) deste órgão.

Por exigência dos novos modelos da Secretaria do Tesouro Nacional – STN, os ativos segregam-se em **circulante** e **não circulante**, por outro lado, firmou-se que os passivos segregam-se também em **circulante** e **não circulante**. Por fim, são também apresentados o **patrimônio líquido** e o grupo de contas de compensação.

ATIVO CIRCULANTE – ESTOQUES



ESTADO DE SERGIPE

FUNDO MUNICIPAL DE ASSISTÊNCIA SOCIAL DE CEDRO DE SÃO JOÃO

O método para mensuração e avaliação das saídas dos estoques é o **custo médio ponderado**, conforme disposto no inciso III, art. 106 da Lei 4.320/64. As informações do valor dos estoques finais constantes no balanço patrimonial são provenientes dos respectivos sistemas de almoxarifados do Fundo Municipal.

ATIVO NÃO CIRCULANTE – IMOBILIZADO

Os bens móveis são reconhecidos inicialmente com base no valor de aquisição, produção ou construção, incluídos os custos de compra, impostos recuperáveis e outros custos necessários para colocar o bem em uso ou funcionamento. Os gastos posteriores à aquisição ou ao registro do bem do ativo imobilizado são incorporados quando houver a possibilidade de geração de benefícios econômicos futuros ou potenciais de serviços.

PASSIVO CIRCULANTE – OBRIGAÇÕES TRABALHISTAS, PREVIDENCIÁRIAS E ASSISTENCIAIS A PAGAR – CP

Este grupo é representado pelos diversos **empenhos liquidados**, cujo vencimento se dará no exercício subsequente, anteriormente denominado de “**Restos a pagar processados**” para as despesas com folha de pagamento e encargos sociais a pagar.

PASSIVO CIRCULANTE – FORNECEDORES E CONTAS A PAGAR – CP E DEMAIS OBRIGAÇÕES – CP

O grupo de **contas Fornecedores e contas a pagar – CP** é representado pelos diversos **empenhos liquidados**, cujo vencimento se dará no exercício subsequente, anteriormente denominado de “**Restos a pagar processados**”. Compreende também parcela a vencer, de **precatórios a pagar**, reclassificados do **longo prazo** para o **curto prazo** e contrapartida do **ativo circulante**, relativo aos depósitos efetuados em conta vinculada ao TJ/SE, que aguardam informações de pagamentos para futura baixa contábil.

O grupo **demais obrigações a CP**: é composto pelas contas de **consignações, depósitos e cauções, outros depósitos**. O detalhamento desse grupo encontram-se nos Demonstrativos de Passivo financeiro.

PATRIMÔNIO LÍQUIDO



ESTADO DE SERGIPE FUNDO MUNICIPAL DE ASSISTÊNCIA SOCIAL DE CEDRO DE SÃO JOÃO

O resultado acumulado no exercício foi **superavitário** de R\$ 3.138,13.

DEMONSTRAÇÃO DAS VARIAÇÕES PATRIMONIAIS

A **demonstração das variações patrimoniais – DVP** evidencia as alterações ocorridas no patrimônio do Fundo Municipal durante o exercício financeiro, resultantes ou independentes da execução orçamentária. A DVP revela o **resultado patrimonial**, que pode ser positivo ou negativo, dependendo do resultado líquido das variações positivas e negativas.

Detalhamento das “outras variações aumentativas”	Valor	Detalhamento das “outras variações diminutivas”	Valor
DIVERSAS VARIAÇÕES PATRIMONIAIS AUMENTATIVAS	359,17	DIVERSAS VARIAÇÕES PATRIMONIAIS DIMINUTIVAS	700,00
Total	359,17	Total	700,00

Não houve redução ao valor recuperável no ativo imobilizado, baixas de investimento e/ou constituição ou reversão de provisões.

DEMONSTRAÇÃO DO FLUXO DE CAIXA

A **demonstração do Fluxo de Caixa – DFC** apresenta as entradas e saídas de caixa e as classifica em fluxos operacional, de investimento e de financiamento. A DFC identificará:

- As fontes de geração dos fluxos de entrada de caixa;
- Os itens de consumo de caixa durante o período das demonstrações contábeis; e
- O saldo do caixa na data das demonstrações contábeis.

Observa-se que o Fundo teve geração de caixa líquida das Atividades operacionais do órgão no montante de R\$24.417,24, o que conseguiu manter um resultado econômico favorável.

As atividades de investimento demonstram que houve uma redução do capital circulante líquido da Entidade, que investiu recursos líquidos de R\$ 23.250,00 em Ativo Não Circulante.



ESTADO DE SERGIPE
FUNDO MUNICIPAL DE ASSISTÊNCIA SOCIAL DE CEDRO DE SÃO JOÃO

As atividades de financiamento obtiveram resultado nulo.

Não houve contratação de operação de crédito no exercício.

CONSIDERAÇÕES FINAIS

As demonstrações contábeis foram elaboradas atendendo a Lei Federal 4.320, de 17 de março de 1964, as Normas Brasileiras de Contabilidade Aplicadas ao Setor Público, conforme exigências do Tribunal de Contas de Sergipe, TCE/SE

SIMONE DA COSTA ALVES
Secretária de Assistência Social

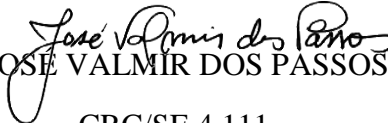
JOSE VALMIR DOS PASSOS
CRC/SE 4.111



PODER LEGISLATIVO
CÂMARA MUNICIPAL DE CEDRO DE SÃO JOÃO

DECLARAÇÃO

Declaro para fins de comprovação junto ao Tribunal de Contas do Estado, que a prestação de contas do Fundo de Assistência Social do Município de Cedro de São João/SE, referente ao exercício financeiro de 2021, de responsabilidade da Senhora Simone da Costa Alves foi encaminhada a este Poder Legislativo onde permanece à disposição dos interessados na sede da Câmara Municipal, em conformidade com o disposto no art. 31 § 3º, da Constituição Federal.

Cedro de São João/Se, 14 de Abril de 2022

Cicero Ferreira
Presidente
CÍCERO FERREIRA
Presidente