

AUDIÊNCIA PÚBLICA

LDO/LOA 2021

30/06/2020



UMA EMPRESA A SERVIÇO DO SEU MUNICÍPIO

PREFEITURA MUNICIPAL DE PROPRIÁ
ADM. IOKANAAN SANTANA



AUDIÊNCIA PÚBLICA

Em atendimento ao disposto no artigo 48
parágrafo único da [Lei nº 101/2000 – LRF](#)

e

Gestão Orçamentária Participativa

Em acordo com a [Lei nº 10.257 de 11 de Julho de 2001](#)
(Estatuto da Cidade)



“A audiência pública é uma das formas de participação e controle popular dos atos da Administração.”

É uma questão de transparência, responsabilidade social e respeito ao cidadão.

AUDIÊNCIA PÚBLICA
LDO 2021 - LOA 2021

PREFEITURA MUNICIPAL DE PROPRIÁ



LEI DE DIRETRIZES ORÇAMENTÁRIAS LDO 2021



LEI DE DIRETRIZES ORÇAMENTÁRIAS - BREVE HISTÓRICO

- Constituição Federal de 1988;
- Origem e concepção parlamentarista;
- Congresso Nacional formularia diretrizes e prioridades a serem observadas pelo Poder Executivo;
- Finalidade de criação da LDO;
- Aspectos fiscais introduzidos pela LRF (metas fiscais e anexos);



LEI DE DIRETRIZES ORÇAMENTÁRIAS - BREVE HISTÓRICO

- Constitui planejamento de curto prazo;
- Metas e prioridades da Administração Pública;
- Dispõe sobre a alteração na Legislação Tributária;
- Orienta a elaboração da LOA.



LDO - Lei de Diretrizes Orçamentárias

Vigência anual

Conteúdo: Metas e prioridades a serem contempladas no Orçamento; orienta a elaboração do orçamento; alterações na legislação tributária; política e aplicação das agências financeiras de fomento.

AUDIÊNCIA PÚBLICA
LDO 2021 - LOA 2021

PREFEITURA MUNICIPAL DE PROPRIÁ



LDO 2020

AUDIÊNCIA PÚBLICA
LDO 2021 - LOA 2021

PREFEITURA MUNICIPAL DE PROPRIÁ



LEI ORÇAMENTÁRIA ANUAL LOA 2021





ORÇAMENTO PÚBLICO

É um instrumento de Planejamento, revestida por atos formais, por meio do qual são previstas as **RECEITAS** e fixadas das **DESPESAS** de acordo com as regras previstas na LDO e no PPA.



AMPARO LEGAL PARA ELABORAÇÃO DA LOA

- Constituição Federal: artigos 165 a 169;
- Lei 4320/1964 (normas para elaboração);
- Lei 101/2000 (LRF - cria a dependência ao PPA e LDO);
- Constituição Estadual;
- Lei Orgânica Municipal;



AMPARO LEGAL PARA ELABORAÇÃO DA LOA

- Resoluções do TCE/TCU;
- Portaria 41/1999;
- Portaria 42/1999;
- Portaria 163/2001;
- Portaria 300/2002;
- PCASP/2014.



FASES

Etapas em que são efetuadas as atividades alusivas ao processo orçamentário.

- Elaboração - É a preparação da proposta orçamentária pelo poder Executivo, através das suas diversas unidades.
- Aprovação - É o ato de aprovar o orçamento, através do Poder Legislativo, encaminhando ao Executivo, em seguida, para a sanção.



FASES

- Execução - Consiste no ato de executar o orçamento aprovado, através da arrecadação dos recursos e dos dispêndios efetuados.
- Controle - É a fiscalização e o acompanhamento da execução orçamentária, realizada pelo Controle Interno e pelo Parlamento, com o auxílio técnico do Tribunal de Contas.



LOA - Lei Orçamentária Anual

Vigência anual

Conteúdo: Fixa os recursos financeiros no Orçamento Fiscal, no de Seguridade Social, e no de Investimentos das Estatais
Viabiliza a execução orçamentária e financeira.

AUDIÊNCIA PÚBLICA
LDO 2021 - LOA 2021

PREFEITURA MUNICIPAL DE PROPRIÁ



LOA 2020





QDR

<i>Lei Orçamentária</i>	<i>Valor Orçado (R\$)</i>	<i>R. C. L. (R\$)</i>	<i>Média Mensal</i>
2016	56.000.000,00	55.600.194,36	4.633.349,53
2017	55.000.000,00	50.343.833,90	4.195.319,49
2018	56.600.000,00	55.453.134,73	4.621.094,56
2019	58.000.000,00	60.938.974,68	5.078.247,89
2020	60.000.000,00	21.232.767,73 (até ABR)	5.308.191,93 (até ABR)



RECEITAS CORRENTES	VALOR (R\$)
RECEITA TRIBUTÁRIA	5.016.105,00
RECEITA DE CONTRIBUIÇÕES	0,00
RECEITA PATRIMONIAL	272.000,00
RECEITA AGROPECUÁRIA	0,00
RECEITA INDUSTRIAL	0,00
RECEITA DE SERVIÇOS	3.000,00
TRANSFERÊNCIAS CORRENTES	61.465.480,00
OUTRAS RECEITAS CORRENTES	41.115,00
TOTAL DAS RECEITAS CORRENTES	66.797.700,00



RECEITAS DE CAPITAL

VALOR (R\$)

OPERAÇÕES DE CRÉDITO	0,00
ALIENAÇÃO DE BENS	2.500,00
TRANSFERÊNCIA DE CAPITAL	9.000,00
OUTRAS RECEITAS DE CAPITAL	0,00
TOTAL DAS RECEITAS DE CAPITAL	11.500,00
(-) DEDUÇÃO DE RECEITA – RENÚNCIA	0,00
(-) DEDUÇÃO DE RECEITA – DESCONTOS CONCEDIDOS	0,00
(-) DEDUÇÃO DE RECEITA PARA FORMAÇÃO DO FUNDEB	6.809.200,00
TOTAL DAS DEDUÇÕES	6.809.200,00
TOTAL GERAL DA RECEITA (LÍQUIDA)	60.000.000,00

LEI ORÇAMENTÁRIA 2020



QDR (VALORES EM R\$)

<i>Lei Orçamentária/2016</i>	→	56.000.000,00
<i>Receita do Exercício / 2016</i>	→	55.600.194,36
<i>Repatriação</i>	→	<u>2.099.264,36 (-)</u>
		53.500.930,00
<i>Receita Média/2016 com a repatriação</i>		4.633.349,53
<i>Receita Média/2016 sem a repatriação</i>		4.458.410,83



QDR (VALORES EM R\$)

Receitas/2017

<i>Receita do exercício/2017</i>	—————>	R\$	51.843.833,90
<i>Receita média/2017</i>	—————>	R\$	4.320.319,49
<i>RCL/2017</i>	—————>	R\$	50.343.833,90
<i>Receita média/2017</i>	—————>	R\$	4.195.319,49



QDR (VALORES EM R\$)

Receitas/2018

Receita do exercício/2018 —————→ R\$ **55.940.634,73**

Receita média/2018 —————→ R\$ **4.661.719,56**

RCL/2018 —————→ R\$ **55.453.134,73**

Receita média/2018 —————→ R\$ **4.621.094,56**



QDR (VALORES EM R\$)

Receitas/2019

<i>Receita do exercício/2019</i>	—————>	R\$	61.326.623,87
<i>Receita média/2019</i>	—————>	R\$	5.110.551,98
<i>RCL/2019</i>	—————>	R\$	60.938.974,68
<i>Receita média/2019</i>	—————>	R\$	5.078.247,89



QDR (VALORES EM R\$)

Receitas/2020 (até ABR)

<i>Receita do exercício/2020</i>	—————→ R\$	21.255.815,35
<i>Receita média/2020</i>	—————→ R\$	5.313.953,83
<i>RCL/2020</i>	—————→ R\$	21.232.767,73
<i>Receita média/2020</i>	—————→ R\$	5.308.191,93



PRINCIPAIS RECEITAS

Receitas	Valor (R\$) 2017	Média (R\$) 2017	Valor (R\$) 2018	Média (R\$) 2018	Valor (R\$) 2019	Média (R\$) 2019
FPM	18.530.852,06	1.544.237,67	19.776.817,46	1.648.068,12	19.826.890,94	1.652.240,91
ICMS	10.052.752,91	837.729,41	10.531.534,38	877.627,87	10.796.419,76	899.701,65
FUNDEB	7.951.730,40	662.644,20	9.601.462,02	800.121,84	10.540.318,86	878.359,91
IRRF	856.680,40	71.390,03	1.582.823,49	131.901,96	1.975.036,32	164.586,36
ISS	2.216.721,12	184.726,76	2.226.206,56	185.517,21	2.423.727,87	201.977,32
IPTU	772.728,10	64.394,01	750.471,59	62.539,30	676.571,51	56.380,96
ITBI	215.684,63	17.973,72	282.728,75	23.560,73	260.236,56	21.686,38
IPVA	800.224,42	66.685,37	833.163,75	69.430,31	1.069.417,95	89.118,16
ROYALTIES	369.735,19	30.811,27	507.339,96	42.278,33	470.652,27	39.221,02
SALÁRIO EDUCAÇÃO	291.831,83	24.319,32	310.298,88	25.858,24	338.268,55	28.189,05
PNAE	293.966,00	24.497,17	335.407,20	27.950,60	362.154,80	30.179,57
PNATE	13.108,06	1.092,34	15.016,23	1.251,35	54.238,39	4.519,87
SAÚDE	12.147.355,62	1.012.279,64	12.319.531,43	1.026.627,62	10.894.722,27	907.893,52
A. SOCIAL	893.509,09	74.459,09	913.320,34	76.110,03	925.343,87	77.111,99



PRINCIPAIS RECEITAS

Receitas	Valor (R\$) 2020 (até ABR)	Média (R\$) 2020 (até ABR)
FPM	7.146.217,93	1.786.554,48
ICMS	3.588.677,02	897.169,26
FUNDEB	3.352.517,73	838.129,43
IRRF	805.115,90	201.278,98
ISS	883.061,59	220.765,40
IPTU	141.546,64	35.386,66
ITBI	52.207,54	13.051,89
IPVA	514.666,27	128.666,57
ROYALTIES	173.771,19	43.442,80
SALÁRIO EDUCAÇÃO	106.422,67	26.605,67
PNAE	124.240,60	31.060,15
PNATE	18.893,76	4.723,44
SAÚDE	5.355.336,26	1.338.834,07
A. SOCIAL	171.777,18	42.944,30

AUDIÊNCIA PÚBLICA
LDO 2021 - LOA 2021

PREFEITURA MUNICIPAL DE PROPRIÁ



DEMONSTRATIVOS DAS DESPESAS DOS EXERCÍCIOS DE 2017 À 2019



DEMONSTRATIVO ORÇAMENTÁRIO	2017 (VALORES EM R\$)			2018 (VALORES EM R\$)		
	VALOR ORÇADO	VALOR EMPENHADO	VALOR PAGO	VALOR ORÇADO	VALOR EMPENHADO	VALOR PAGO
Câmara Municipal	2.900.000,00	2.647.738,88	2.628.531,98	3.234.800,00	2.847.996,55	2.817.189,96
Secretaria de Educação	6.092.500,00	5.194.532,23	4.930.675,38	-	-	-
Secretaria de Educação, Cultura, Juventude e Esporte (SEMED)	-	-	-	5.447.580,00	6.389.974,55	5.443.957,29
Secretaria de Educação - FUNDEB	8.004.000,00	8.411.918,99	8.411.918,99	12.182.000,00	11.451.121,02	11.449.121,02



DEMONSTRATIVO ORÇAMENTÁRIO	2017 (VALORES EM R\$)			2018 (VALORES EM R\$)		
	VALOR ORÇADO	VALOR EMPENHADO	VALOR PAGO	VALOR ORÇADO	VALOR EMPENHADO	VALOR PAGO
Chefia Especial de Gabinete do Prefeito	830.000,00	1.188.235,72	1.148.840,50	-	-	-
Secretaria de Gabinete do Prefeito e Comunicação Social	-	-	-	1.136.000,00	1.465.908,66	1.431.742,85
Secretaria de Planejamento	441.000,00	230.872,08	230.684,08	-	-	-
Secretaria de Planejamento, Administração e Gestão (SEMPLAG)	-	-	-	2.497.000,00	2.067.846,33	2.048.694,45



DEMONSTRATIVO ORÇAMENTÁRIO	2017 (VALORES EM R\$)			2018 (VALORES EM R\$)		
	VALOR ORÇADO	VALOR EMPENHADO	VALOR PAGO	VALOR ORÇADO	VALOR EMPENHADO	VALOR PAGO
Procuradoria Geral do Município	814.000,00	2.111.414,81	2.111.226,81	823.000,00	1.334.048,20	1.321.244,20
Ouvidoria Geral do Município	106.700,00	13.200,00	13.200,00	-	-	-
Secretaria da Fazenda	3.434.797,00	2.812.936,60	2.751.671,70	3.758.000,00	2.642.342,33	2.522.509,33
Secretaria da Administração e Patrimônio	2.093.300,00	2.246.760,44	2.236.693,72	-	-	-
Secretaria de Desenvolvimento Urbano	5.217.500,00	4.956.615,29	4.536.784,04	-	-	-



DEMONSTRATIVO ORÇAMENTÁRIO	2017 (VALORES EM R\$)			2018 (VALORES EM R\$)		
	VALOR ORÇADO	VALOR EMPENHADO	VALOR PAGO	VALOR ORÇADO	VALOR EMPENHADO	VALOR PAGO
Secretaria de Infraestrutura, Obras e Desenvolvimento Urbano (SEINFRA)	-	-	-	4.858.000,00	5.049.472,09	4.737.345,93
Secretaria de Controle Interno	135.500,00	125.967,67	125.967,67	171.000,00	156.554,92	156.554,92
Secretaria de Meio Ambiente	161.000,00	174.880,48	174.880,48	306.000,00	212.756,77	212.756,77
Secretaria de Agricultura e Pesca	132.500,00	116.921,49	116.921,49	233.000,00	134.246,16	129.746,16
Secretaria de Defesa Social	390.000,00	842.195,55	799.377,80	911.000,00	1.126.494,49	1.119.104,36



DEMONSTRATIVO ORÇAMENTÁRIO	2017 (VALORES EM R\$)			2018 (VALORES EM R\$)		
	VALOR ORÇADO	VALOR EMPENHADO	VALOR PAGO	VALOR ORÇADO	VALOR EMPENHADO	VALOR PAGO
Secretaria de Indústria, Comércio e Desenvolvimento Sustentável	119.000,00	142.699,33	142.699,33	-	-	-
Secretaria de Indústria, Comércio e Turismo	-	-	-	190.000,00	167.249,18	152.249,18
Secretaria de Cultura e Esportes	364.000,00	316.876,18	296.704,68	-	-	-
Fundo de Habitação e Interesse Social	7.000,00	0,00	0,00	8.000,00	0,00	0,00



DEMONSTRATIVO ORÇAMENTÁRIO	2017 (VALORES EM R\$)			2018 (VALORES EM R\$)		
	VALOR ORÇADO	VALOR EMPENHADO	VALOR PAGO	VALOR ORÇADO	VALOR EMPENHADO	VALOR PAGO
Secretaria de Assistência Social – FMAS	3.109.700,00	1.890.162,46	1.857.473,56	3.897.850,00	2.397.762,49	2.258.696,20
Fundo do Direito da Criança e do Adolescente	135.000,00	28.434,91	24.434,91	136.000,00	35.685,88	18.685,88
Secretaria de Trânsito e Transporte Público – SMTT	800.000,00	1.000.703,81	973.007,93	1.013.170,00	1.180.907,01	1.128.628,48
Secretaria de Saúde – FMS	19.712.503,00	16.815.257,60	15.221.290,18	15.797.600,00	17.551.762,87	17.190.995,90
TOTAL	55.000.000,00	51.268.324,52	48.732.985,23	56.600.000,00	56.212.129,50	54.139.222,88



DEMONSTRATIVO ORÇAMENTÁRIO	2019 (VALORES EM R\$)		
	VALOR ORÇADO	VALOR EMPENHADO	VALOR PAGO
Câmara Municipal	3.600.000,00	3.077.302,75	3.070.802,75
Secretaria de Educação, Cultura, Juventude e Esporte (SEMED)	4.413.050,00	7.297.989,09	6.106.411,38
Secretaria de Educação - FUNDEB	12.970.000,00	11.142.522,11	11.142.522,11
Procuradoria Geral do Município	1.003.000,00	1.603.788,76	1.591.798,76
Secretaria da Fazenda	4.174.500,00	2.661.388,38	2.483.400,73
Secretaria de Controle Interno	218.000,00	161.990,84	161.300,84
Secretaria de Meio Ambiente	237.000,00	229.734,12	206.869,12



DEMONSTRATIVO ORÇAMENTÁRIO	2019 (VALORES EM R\$)		
	VALOR ORÇADO	VALOR EMPENHADO	VALOR PAGO
Secretaria de Agricultura e Pesca	215.500,00	620.378,75	316.724,90
Secretaria de Defesa Social	1.223.500,00	1.322.241,83	1.183.971,74
Fundo de Habitação e Interesse Social	8.000,00	0,00	0,00
Secretaria de Gabinete do Prefeito e Comunicação Social	1.585.000,00	1.632.807,92	1.547.097,66
Secretaria de Planejamento, Administração e Gestão (SEMPLAG)	2.398.000,00	2.865.775,41	2.830.849,65
Secretaria de Indústria, Comércio e Turismo	191.000,00	178.622,24	166.228,24



DEMONSTRATIVO ORÇAMENTÁRIO	2019 (VALORES EM R\$)		
	VALOR ORÇADO	VALOR EMPENHADO	VALOR PAGO
Secretaria de Infraestrutura, Obras e Desenvolvimento Urbano (SEINFRA)	5.357.870,00	6.205.067,00	5.467.482,75
Secretaria de Assistência Social – FMAS	4.178.500,00	2.447.989,60	2.244.321,59
Fundo do Direito da Criança e do Adolescente	164.000,00	14.647,50	10.247,50
Secretaria de Trânsito e Transporte Público – SMTT	1.197.500,00	1.183.286,77	1.130.554,33
Secretaria de Saúde – FMS	14.854.580,00	20.617.122,13	18.965.659,36
Consórcio Intermunicipal – CONIVALES	11.000,00	0,00	0,00
TOTAL	58.000.000,00	63.262.655,20	58.626.243,41

DEMONSTRATIVOS DE GASTOS



2018

2019

* Clique nas imagens



	MDE R. C. L.	C. F.	P. M. E. 2018	EFETUADO 2018	DIFERENÇA
-		25 %	25 %	27,01 %	2,01 %
2018	36.014.792,70	9.003.698,17	9.003.698,17	9.727.595,50	723.897,33
-	-	25 %	25 %	27,70 %	2,70 %
2019	37.918.303,35	9.479.575,83	9.479.575,83	10.503.370,02	1.023.794,19



FUNDEB	EFETUADA	GASTO MÍNIMO	REALIZADO	DIFERENÇA
ESTIMATIVA	Transferido + rendimentos	60 %	93,19 %	33,19 %
8.983.777,20 (2018)	9.601.462,02 <u>6.140,18 +</u> 9.607.602,20	5.760.877,21	11.442.062,28	5.681.185,07
-	Transferido + rendimentos	60 %	105,68 %	45,68 %
10.146.436,62 (2019)	10.540.318,86 <u>3.191,87 +</u> 10.543.510,73	6.324.191,31	11.139.008,97	4.814.817,65
9.883.639,31 (2020)	JAN – 931.566,73 FEV – 1.006.145,90 MAR – 722.464,70 ABR – 692.340,40 <u>MAI – 635.931,34</u> TOTAL – 3.988.449,07	-	-	-



SAÚDE		C. F.	EFETUADO	DIFERENÇA	MÉDIA / MÊS
-	R. C. L.	15 %	15,28 %	0,28 %	-
2018	36.014.792,70	5.402.218,90	5.503.060,32	100.841,41	8.403,45
-	-	15 %	15,63 %	0,63 %	-
2019	37.918.303,35	5.687.745,50	5.926.630,81	238.885,31	19.907,10

PESSOAL		LRF		DESPESA EFETUADA	DIFERENÇA
-	R. C. L.	54 % (máximo)	51,30 % (prudencial)	63,07 %	11,77 %
2018	55.453.134,73	29.944.692,75	28.447.458,11	34.974.292,07	6.526.833,95
-	-	54 % (máximo)	51,30 % (prudencial)	48,65 %	-2,65 %
2019	60.938.974,68	32.907.046,32	31.261.694,01	29.646.811,18	-1.614.882,86

AUDIÊNCIA PÚBLICA
LDO 2021 - LOA 2021

PREFEITURA MUNICIPAL DE PROPRIÁ



PROJETOS ORÇADOS NA LOA 2020





PROJETOS ORÇADOS NA LOA DE 2020

PODER LEGISLATIVO

- Melhoramento do prédio do Poder Legislativo;
- Aquisição de equipamentos, mobiliários e veículos para o Poder Legislativo;

PODER EXECUTIVO

- Construção, reforma e/ou ampliação de unidades do Ensino Fundamental;
- Construção, reforma e/ou ampliação de unidades da educação infantil;
- Concurso público;
- Atendimento a Precatórios Judiciais;



PROJETOS ORÇADOS NA LOA DE 2020

• PODER EXECUTIVO (cont.)

- Amortização e encargos com dívida interna;
- Despesas com PASEP;
- Reserva de contingência;
- Revitalização da calha do Rio São Francisco;
- Construção de parque ecológico;
- Atividades de preservação do meio ambiente;
- Construção, reforma e/ou ampliação mercado;



PROJETOS ORÇADOS NA LOA DE 2020

• PODER EXECUTIVO (cont.)

- Construção, reforma e/ou ampliação do abatedouro de peixes;
- Construção do CEASA municipal;
- Construção, reforma e/ou ampliação do abatedouro de bovinos, suínos, caprinos e ovinos;
- Aquisição de terreno e construção de abrigo para patrulha agrícola;
- Aquisição de máquinas e implementos agrícolas;
- Fortalecimento da agricultura familiar;
- Promoção do turismo local;



PROJETOS ORÇADOS NA LOA DE 2020

• PODER EXECUTIVO (cont.)

- Reestruturação, manutenção e fomentação das feiras de agricultura familiar e demais feiras locais;
- Construção, reforma e/ou ampliação de posto da guarda municipal;
- Implantação de projetos de acessibilidades para pessoas com deficiência - PCD;
- Aquisição de equipamentos, mobiliários e veículos para Secretaria Municipal de Educação;
- Construção e ampliação de biblioteca municipal;
- Construção, reforma e/ou ampliação de creche;
- Construção, reforma e/ou ampliação do espaço cultural;



PROJETOS ORÇADOS NA LOA DE 2020

• PODER EXECUTIVO (cont.)

- Reforma e/ou ampliação da sede filarmônica;
- Construção de quadras poliesportivas;
- Construção, reforma e/ou ampliação de ginásio de esporte;
- Construção, reforma e/ou ampliação do campo de futebol;
- Reforma de quadra poliesportiva (São Miguel);
- Construção e/ou reforma de quadra de futebol de areia do Conjunto Maria do Carmo;
- Construção de concha acústica;
- Qualificação de profissional do magistério e servidores da Secretaria de Educação;



PROJETOS ORÇADOS NA LOA DE 2020

• PODER EXECUTIVO (cont.)

- Incentivo a manifestação culturais e artísticas;
- Apoio as ações do Consórcio CONIVALES;
- Qualificação dos servidores públicos municipais;
- Implantação de parque fluvial linear urbano;
- Construção de mirante;
- Construção de terminal rodoviário;
- Construção de pórticos de entrada;
- Construção de atracadouros;



PROJETOS ORÇADOS NA LOA DE 2020

• PODER EXECUTIVO (cont.)

- Urbanização da área da prainha do boy;
- Urbanização e melhoramento da área da ponte;
- Urbanização da área da prainha dos pintos;
- Construção de unidades habitacionais;
- Construção do centro de tratamento e reciclagem do lixo;
- Construção de ciclovia;
- Aquisição e/ou desapropriação de imóveis para obras públicas;
- Abertura e/ou pavimentação de vias;



PROJETOS ORÇADOS NA LOA DE 2020

• PODER EXECUTIVO (cont.)

- Construção, reforma e/ou ampliação de praças;
- Urbanização e/ou arborização de vias e logradouros;
- Construção, recuperação e/ou ampliação de cemitério;
- Melhoria de sanitários domiciliares;
- Calçamento da Rua “D”, Bairro Matadouro;
- Confecção do esgoto da Rua “C”, Bairro Matadouro;
- Esgotamento sanitário do Povoado Santa Cruz;
- Reforma da Praça Santa Luzia;



PROJETOS ORÇADOS NA LOA DE 2020

• PODER EXECUTIVO (cont.)

- Ampliação do Posto Violeta Gusmão;
- Calçamento do Povoado Coité;
- Calçamento da Rua Senador Passos Porto (São Miguel);
- Esgotamento sanitário do Conjunto Maria do Carmo;
- Reforma da praça principal (São Miguel);
- Construção de Praça na Aldeia, Conjunto Maria do Carmo;
- Reforma da Praça Pedro Viturino (São Miguel);
- Construção de praça ao lado da igreja, Conjunto Maria do Carmo;



PROJETOS ORÇADOS NA LOA DE 2020

• PODER EXECUTIVO (cont.)

- Construção do posto da guarda municipal;
- Saneamento básico e reforma do calçamento da Rua Gouveia Lima (Rua da Palma);
- Calçamento da Rua G-1 do Conjunto Maria do Carmo;
- Esgotamento sanitário, Bairro Matadouro;
- Revitalização com drenagem das Ruas Lopes Trovão, Dr. Costa Filho e Arquibaldo Silveira, Av. José Conrado de Araújo, Tavares de Lira;
- Esgotamento sanitário da Prainha do Boy;
- Saneamento básico e calçamento do Conjunto Santo Antônio;
- Calçamento do Conjunto Santo Antônio;



PROJETOS ORÇADOS NA LOA DE 2020

• PODER EXECUTIVO (cont.)

- Esgotamento sanitário do Conjunto Santo Antônio;
- Aterro e calçamento da estrada do Povoado Padre Cícero;
- Construção da caixa d'água do Povoado Padre Cícero;
- Calçamento da Rua do Campo João Alves;
- Construção do Centro Preparatório de Artesãs do Instituto São Peregrino (Emenda impositiva conjunta nº 23/2019);
 - Reforma dos vestiários do campo de futebol do Povoado São Miguel (Emenda impositiva nº 24/2019);
 - Reforma da praça localizada no campo do Padre (Emenda impositiva nº 25/2019);



PROJETOS ORÇADOS NA LOA DE 2020

• PODER EXECUTIVO (cont.)

- Reforma da Praça Mércio Ricardo Gomes Santos (Emenda impositiva nº 26/2019);
- Consórcio público;
- Construção e/ou reforma do CRAS;
- Construção, reforma e/ou ampliação de centros comunitários;
- Construção, reforma e/ou ampliação do SCFV;
- Construção e/ou reforma do CREAS;
- Construção da sede da Secretaria Municipal de Assistência Social;



PROJETOS ORÇADOS NA LOA DE 2020

• PODER EXECUTIVO (cont.)

- Programa Nacional de Promoção do Acesso do Mundo do Trabalho - ACESSUAS;
- Serviço de proteção social em situação de calamidade e emergência;
- Construção, reforma e/ou ampliação da farmácia básica - QUALIFAR;
- Construção, reforma e/ou ampliação de unidades de saúde;
- Construção de centros ambulatoriais;
- Aquisição de equipamentos, mobiliários e veículos para a Secretaria Municipal de Saúde;
- Construção, reforma e/ou ampliação de prédio do CAPS;



PROJETOS ORÇADOS NA LOA DE 2020

• PODER EXECUTIVO (cont.)

- Qualificação e capacitação dos servidores da saúde;
- Aquisição de bens para o Instituto Peregrino de Assistência Social e Educacional e Casa de Apoio Propriaense Florisval de França (Emenda impositiva conjunta nº 22/2019).



DEMONSTRATIVO DA RECEITA CONSOLIDADA 2018

DEMONSTRATIVO DA DESPESA CONSOLIDADA 2018

DEMONSTRATIVO DA RECEITA CONSOLIDADA 2019

DEMONSTRATIVO DA DESPESA CONSOLIDADA 2019

AUDIÊNCIA PÚBLICA
LDO 2021 - LOA 2021

PREFEITURA MUNICIPAL DE PROPRIÁ



PLANO PLURIANUAL PPA – 2018/2021



PLANO PLURIANUAL

PPA:

É um instrumento previsto no art. 165 da Constituição Federal.
É o principal instrumento de planejamento de médio prazo de ações do governo.

Destinado a organizar e viabilizar a ação pública, com vistas a cumprir os fundamentos e os objetivos do município.



PLANO PLURIANUAL

Por meio dele, é declarado o conjunto das políticas públicas do governo para um período de 4 anos.

O PPA define as políticas públicas do governo para construir uma **PROPRIÁ** melhor, com base nos compromissos firmados na eleição.



INSTRUMENTOS DE PLANEJAMENTO E ORÇAMENTO

PPA - Lei do Plano Plurianual

Vigência: 4 anos (início no 2º ano de mandato)

Conteúdo: Diretrizes, objetivos e metas regionalizadas para despesas de capital e para as relativas aos programas de duração continuada. 2018 - 2021

AUDIÊNCIA PÚBLICA
LDO 2021 - LOA 2021

PREFEITURA MUNICIPAL DE PROPRIÁ



PPA 2018/2021



PRAZOS DE ENCAMINHAMENTO DOS INSTRUMENTOS DE PLANEJAMENTO AO LEGISLATIVO

Base Legal: ADCT da CF 88 e LDO municipal

PPA – Até o dia 31 de agosto to 1º ano de mandato do Executivo;

LDO – Até o dia 15 de abril de cada ano;

LOA – Até o dia 30 de setembro de cada ano.



INSTRUMENTOS DE PLANEJAMENTO



O PPA



A LDO



A LOA

TEM AÇÃO



De Planejar



De Orientar e
Ajustar



De Executar



PROJETO LDO – 2021

PROJETO LOA – 2021 – A ELABORAR

AUDIÊNCIA PÚBLICA
LDO 2021 - LOA 2021

PREFEITURA MUNICIPAL DE PROPRIÁ



PLANO DE GOVERNO



ÓRGÃOS DE CONTROLE

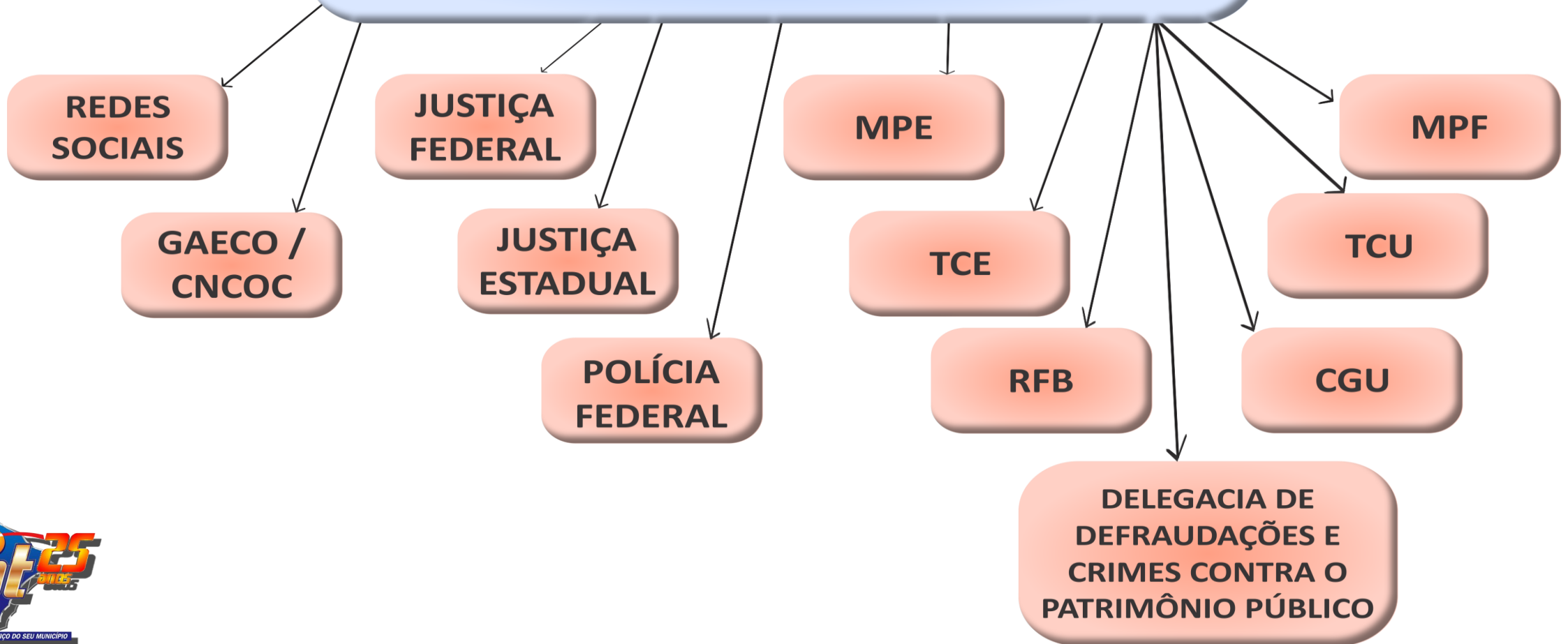

OBRIGADO PELA ATENÇÃO

WWW.CATCONSULTORIA.COM.BR

CAT@CATCONSULTORIA.COM.BR

COMUNICACOESTCE@CATCONSULTORIA.COM.BR

LICITACAT@CATCONSULTORIA.COM.BR

PCONTAS@CATCONSULTORIA.COM.BR

RH@CATCONSULTORIA.COM.BR

TEL: (79) 3216-0500

