



GOVERNO DO ESTADO DE SERGIPE
PREFEITURA MUNICIPAL DE CARIRA
SECRETARIA MUNICIPAL DE SAÚDE

RELATÓRIO ANUAL DE GESTÃO 2022

CARIRA
2023

Prefeito Municipal Carira
DIOGO MENESES MACHADO

Vice- Prefeita
JOSEFA JOILDA ALMEIDA DUTRA LEAL

Secretária Municipal da Saúde
CAMILA LIMA OLIVEIRA

Secretário de Finanças
SERGIO ROCHA

Secretário de Transporte
JOSE VALTER SANTANA

Coordenadora da Atenção Básica
LAYANNE CECILIA DUTRA LEAL

Coordenador do Centro de Atenção Psicossocial
PAULO EDUARDO DE ANDRARE FERREIRA

Coordenador de Vigilância Epidemiológica
QUITÉRIA RAMOS DOS SANTOS SANTANA

Coordenador de Vigilância Sanitária
IGOR RAFAEL DE ALMEIDA SANTANA

Responsável técnico Assistência Farmacêutica
HOSEANE BARRETO DE ANDRADE

Responsável técnico pelo CPD
ALISON DOS SANTOS

Elaborado por: Danielle Cristine de Barros Rodrigues

SUMÁRIO

APRESENTAÇÃO	2
1. DADOS DE IDENTIFICAÇÃO	3
2. DADOS DEMOGRÁFICOS	4
3. EXECUÇÃO ORÇAMENTÁRIA	4
4. REDE FÍSICA DE SERVIÇOS PÚBLICOS DE SAÚDE - PRÓPRIOS E PRIVADOS CONTRATADOS - E INDICADORES DE SAÚDE	5
5. RECURSOS HUMANOS – QUANTITATIVOS	5
6. PRODUÇÃO ASSISTENCIAL	7
7. VIGILÂNCIA EPIDEMIOLÓGICA	9
8. AÇÕES DA SMS DE COMBATE AO COVID	Erro! Indicador não definido.
9. PROGRAMAÇÃO ANUAL DE SAÚDE -2022	Erro! Indicador não definido.
10. RESUMO DA EXECUÇÃO ORÇAMENTÁRIA E CONTÁBIL	70

APRESENTAÇÃO

O Relatório Anual de Gestão (RAG) é um instrumento de gestão do SUS com elaboração anual, que permite ao gestor apresentar os resultados alcançados com a execução da Programação Anual de Saúde - PAS e orienta eventuais redirecionamentos que se fizerem necessários no Plano Municipal de Saúde - PMS e as PAS seguintes. Os resultados são apurados com base no conjunto de diretrizes, objetivos, metas e indicadores do PMS.

A partir da Programação Anual de Saúde (PAS) propôs-se a atualização do PMS, o que permite ajustes caso sejam necessários. Os resultados são monitorados a partir dos relatórios de gestão, conforme Lei Complementar 141/2012 e Portaria 2135/2013, com a elaboração do Relatório Detalhado do Quadrimestre Anterior (RDQA) e Relatório Anual de Gestão (RAG), permitindo um panorama a cada 04 meses e uma visão geral dos resultados no RAG. Ações propostas poderão precisar de previsão orçamentária, que são apontadas no Plano Plurianual (PPA), instrumento de planejamento orçamentário de governo. Este documento é a ferramenta de consolidação dos dados dos RDQAs para inclusão no sistema DIGISUS que fornece o documento oficial encaminhado para a Câmara Municipal de Carira e ao Conselho Municipal de Saúde para o controle social.

1. DADOS DE IDENTIFICAÇÃO

UF: Sergipe Município: Carira

Ano a que se refere o relatório: 2022

Período a que se refere o relatório: ano de 2022

SECRETARIA DA SAÚDE

Razão Social da Secretaria da Saúde: Secretaria municipal de Carira

CNPJ: 11.402.080/001-28

Endereço da Secretaria da Saúde: Rua Alexandre Correia, s/n,centro.

Telefone: (79) 3445-2086

E-mail: smscarira@gmail.com

SECRETÁRIA DA SAÚDE: Camila Lima Oliveira Data da Posse: 04/01/2021

BASES LEGAIS – FUNDO MUNICIPAL DE SAÚDE

Instrumento legal de criação do FMS: Lei nº Resolução 321 de maio de 2010 CNPJ do FMS:
11.402.080/001-28

Nome do Gestor do Fundo: Camila Lima de Oliveira

Gestor do FMS: Secretária de Saúde

A Secretaria de Saúde teve mais de um gestor no período a que se refere o relatório: Não

INFORMAÇÕES DE CONSELHO MUNICIPAL DE SAÚDE

Instrumento legal de criação do CMS: Lei Municipal nº 323/93.

Nome do Presidente: Luiz Carlos Nunes

Segmento: Usuário

Data da última Eleição do CMS: 19/11/2021

Telefone: (79) 34452086

E-mail: conselhomunicipaldesaudecarira@gmail.com

CONFERÊNCIA MUNICIPAL DE SAÚDE

Data da última Conferência de Saúde: 4ª Conferencia Municipal de Saúde (04/2019) com o tema: “DEMOCRACIA E SAÚDE: Saúde como Direito e Consolidação e Financiamento do SUS”.

PLANO MUNICIPAL DE SAÚDE

A Secretaria de Saúde tem Plano Municipal de Saúde: Sim Período a que se refere o PMS:
2022-2025

2. DADOS DEMOGRÁFICOS

A população residente do município de Carira encontra-se distribuída segundo sexo e faixa etária de forma aproximadamente, 49,9% com público masculino e 50,0% com público feminino. Observa-se que a população com maior concentração ocorre entre a faixa etária de 20 a 39 anos seguida de 40 a 59 anos de idade.

Tabela 1. - População residente por sexo segundo Faixa Etária do município de Carira/Sergipe, 2021.

Faixa Etária	Masculino	Feminino	Total
0 a 4 anos	879	839	1718
5 a 9 anos	870	814	1684
10 a 14 anos	876	796	1672
15 a 19 anos	874	859	1733
20 a 29 anos	1921	1856	3777
30 a 39 anos	1738	1808	3546
40 a 49 anos	1395	1461	2856
50 a 59 anos	1163	1203	2366
60 a 69 anos	766	825	1591
70 a 79 anos	488	496	984
80 anos e mais	206	260	466
Total	11176	11217	22393

Fonte: 2000 a 2021 – Estimativas preliminares elaboradas pelo Ministério da Saúde/SVS/DASNT/CGIAE

3. EXECUÇÃO ORÇAMENTÁRIA

O montante e a fonte de recursos aplicados no período têm suas informações oriundas dos relatórios gerenciais do Sistema Nacional de Informação sobre Orçamento Público em Saúde – SIOPS, de obrigatoriedade de registro e atualização permanente dos dados. Uma das principais funcionalidades do SIOPS é calcular automaticamente a aplicação mínima da receita de impostos e transferências vinculadas às ações e serviços públicos de saúde de cada ente federado. Cabe ao gestor de saúde, declarante dos dados contidos, a responsabilidade pela garantia de registro dos dados no SIOPS, nos prazos definidos, assim como pela fidedignidade dos dados homologados, aos quais conferirá fé pública para todos os fins previstos na Lei Complementar 141/2012. A Lei Complementar 141/2012, em seu artigo 3º, estabelece quais despesas são consideradas como “ações e serviços públicos de saúde” e no 4º, quais despesas não são consideradas. Os municípios deverão aplicar, anualmente, em ações e serviços públicos de saúde, no mínimo 15% da arrecadação dos impostos a que se refere o artigo 156, 158 e 159 da Constituição Federal.

Compete ao Ministério da Saúde definir as diretrizes para o funcionamento deste Sistema informatizado, bem como os prazos para o registro e homologação das informações do SIOPS. Os referidos prazos devem estar em conformidade com o artigo 52 da Lei Complementar 101/2000 (Lei de Responsabilidade Fiscal), em atendimento ao que determina o § 3º do art. 165 da Constituição Federal, que estabelece que o Relatório Resumido da Execução Orçamentária (RREO), deve ser publicado até 30 dias após o encerramento de cada bimestre. Este relatório financeiro encontra-se detalhados no anexo deste relatório.

4. REDE FÍSICA DE SERVIÇOS PÚBLICOS DE SAÚDE - PRÓPRIOS E PRIVADOS CONTRATADOS- E INDICADORES DE SAÚDE

É visto que no município de Carira há 14 estabelecimentos de saúde (administração pública, e entidades sem fins lucrativos) que prestam serviços ao SUS, sendo 100% dos estabelecimentos sob a gestão municipal.

Tabela 2 – Número de estabelecimento de saúde por tipo de gestão, município de Carira, ano 2022.

Tipo de Estabelecimento	Total	Tipo de Gestão		
		Municipal	Estadual	Dupla
CLÍNICA DE SAÚDE DA FAMÍLIA	01	01	00	00
UNIDADE BÁSICA DE SAÚDE	05	05	00	00
POSTO DE SAÚDE	04	04	00	00
CAPS	01	01	00	00
SECRETARIA MUNICIPAL DE SAÚDE	01	01	00	00
LABORATÓRIO	01	01	00	00
UPA 24H	01	01	00	00
TOTAL	14	14	00	00

Fonte: CNES/2022 * Sem fins lucrativos

5. RECURSOS HUMANOS – QUANTITATIVOS

De acordo com informações obtidas do Cadastro Nacional de Estabelecimentos de Saúde - CNES, no município de Carira, **193** profissionais trabalharam no SUS, na Secretaria Municipal

de Saúde.

Tabela 3 – Quantitativo de profissionais de saúde trabalhando/SMS, no município de Carira, 2022.

Quantitativo	Categoria
02	Biomédico
01	Cirurgião Dentista Protético
04	Cirurgião Dentista da Estratégia de Saúde da Família
01	Farmacêutico
06	Enfermeiro
08	Enfermeiro ESF
02	Fisioterapeuta Geral
01	Psiquiatra
08	Médico da Estratégia de Saúde da Família
01	Psicólogo Clínico
00	Assistente Social
05	Cozinheiro geral
05	Técnico de Enfermagem
15	Auxiliar de Enfermagem
13	Técnico de Enfermagem da Estratégia de Saúde da Família
04	Auxiliar em Saúde Bucal da Estratégia de Saúde da Família
07	Digitador
24	Trabalhador de Serviços de Limpeza e Conservação de Áreas Públicas
51	Agente Comunitário de Saúde
09	Agente de Combate as Endemias
09	Vigilante
06	Motorista de Carro de Passeio
11	Condutor de Ambulância
04	Gerentes

Fonte: Secretaria da Saúde do Município de Carira– dezembro 2022.

6. PRODUÇÃO ASSISTENCIAL

ASSISTENCIAL PRÓPRIA, CONTRATADA E CONVENIADA.

No ano de 2022, enfrentamos grandes dificuldades com a forma de registro do Esus APS, principalmente com a chegada da ferramenta do Previne Brasil, onde a análise de dados tornou-se mais minuciosa. Sendo assim, foi necessário enquadrar-se nas regras de registro de cada ação, orientada pelo Ministério da Saúde, para que as informações fossem registradas de forma mais verídica e de acordo com a realizada do atendimento de qualidade.

Após diversas pesquisas da equipe da SMS, assim como também mudanças na forma de orientar do Ministério da Saúde, foi possível observar uma melhoria significativa no atendimento, tendo como reflexo os indicadores do Previne Brasil, posteriormente apresentados. Dentro da atenção básica obteve-se 102.291 entre Consultas, atendimentos e acompanhamentos, 18.234 diagnósticos em laboratório clínico, e 1.354 atividades coletadas incluindo médicos, enfermeiros e NASF.

No âmbito hospitalar, observa-se maior número de atendimento para a realização dos tratamentos clínicos e de parto e nascimentos.

As planilhas apresentadas referem-se à produção aprovada dos estabelecimentos do município de Capela sob a gestão municipal. Os dados foram colhidos dos arquivos disponibilizados pelo E-SUS e pelo Departamento de Informática do Sistema Único de Saúde – DATASUS, do Ministério da Saúde os quais foram extraídos, segundo a Complexidade dos Procedimentos.

Tabela 4 - Resumo de produção ambulatorial do município de Carira, ano de 2022.

Subgrupo procedimento	1ºQuad	2ºQuad	3ºQuad	Total
Ações coletivo-individuais em saúde	441	537	376	1354
Vigilância em saúde	164	226	365	755
Diagnósticos em laboratório clínico	3605	6135	8494	18234
Métodos diagnósticos em especialidades	75	77	88	240
Diagnósticos por teste rápido	1104	987	1377	3468
Consultas / Atendimentos / Acompanhamentos	27883	36780	37628	102291
Tratamentos odontológicos	625	787	719	2131
Pequenas cirurgias e cirurgias de pele, tecido subcutâneo e mucoso.	123	119	136	378
Bucomaxilofacial	202	69	90	361
Órteses, próteses e materiais especiais não relacionados ao ato cirúrgico.	107	114	114	335
Total	34329	45831	49387	129547

Fonte: Esus/30/01/2023

Tabela 4 - Valor financeiro aprovado referente a Produção Ambulatorial por local de

Atendimento do município de Carira, ano 2022.

Grupo procedimento	1ºQuad	2ºQuad	3ºQuad	TOTAL
Procedimentos com finalidade diagnóstica	11651,59	14065,13	17734,13	43450,85
Procedimentos clínicos	35007,73	35976,31	35737,06	106721,1
Procedimentos cirúrgicos	231,52	153,92	142,08	527,52
Órteses, próteses e materiais especiais.	16050	17100	17100	50250
Total	62940,84	67295,36	70713,27	200949,47

Fonte: Esus/30/01/2023

Tabela 5 - Produção hospitalar por subgrupo do procedimento do município de Carira, 2022.

Subgrupo procedimento	1ºQuad.	2ºQuad	3ºQuad	TOTAL
Coleta de material			2	2
Consultas / atendimentos / Acompanhamentos	14	18	10	42
Tratamentos clínicos (outras especialidades)	85	74	78	237
Tratamento em oncologia	1	3	13	17
Tratamento em nefrologia	1	3	4	8
Tratamento de lesões, envenenamentos e outros, decorrentes de causas externas.	7	3	2	12
Parto e nascimento	39	75	57	171
Pequenas cirurgias e cirurgias de pele, tecido subcutâneo e mucoso.	2	1	2	6
Cirurgia de glândulas endócrinas	1	0	0	1
Cirurgia do sistema nervoso central e periférico	1	4	3	7
Cirurgia das vias aéreas superiores, da face, da cabeça e do pescoço.	2	0	2	4
Cirurgia do aparelho circulatório	7	10	2	24
Cirurgia do aparelho digestivo, órgãos anexos e parede abdominal.	42	58	7	138
Cirurgia do sistema osteomuscular	30	22	38	84
Cirurgia do aparelho geniturinário	22	39	30	91
Cirurgia de mama	0	1	0	1
Cirurgia obstétrica	36	35	29	100
Cirurgia torácica	2	3	0	5
Outras cirurgias	12	8	10	30
Cirurgia em oncologia	2	3	3	8
Acompanhamento e intercorrências no pré e pós-transplante	0	4	0	1
Ações relacionadas à doação de órgãos e tecidos para transplante	0	0	1	4
Total	306	364	323	993

Fonte: Ministério da Saúde - Sistema de Informações Hospitalares do SUS (SIH/SUS)

Tabela 6 - Valor financeiro aprovado referente a Produção hospitalar por local de Atendimento do município de Carira, ano 2022.

Subgrupo proced.	1ºQuad	2ºQuad	3ºQuad	TOTAL
Coleta de material	0	0	291,69	291,6

Consultas / Atendimentos / Acompanhamentos	745,1	1062,96	350,08	2158,14
Tratamentos clínicos (outras especialidades)	141665,06	185835	121451,5	448951,8
Tratamento em oncologia	906,16	1604,91	14096,64	16607,71
Tratamento em nefrologia	2561,96	1602,2	1527,35	5691,51
Tratamento de lesões, envenenamentos e outros, decorrentes de causas externas.	2044,98	765,54	818,88	3629,4
Parto e nascimento	13241,97	25152,6	19644,96	58039,56
Pequenas cirurgias e cirurgias de pele, tecido subcutâneo e mucoso.	412,3	169,99	1127,94	1710,23
Cirurgia de glândulas endócrinas	389,46	0	0	389,46
Cirurgia do sistema nervoso central e periférico	818,64	17875	6664,61	25358,29
Cirurgia das vias aéreas superiores, da face, da cabeça e do pescoço.	407,61	0	473,76	881,37
Cirurgia do aparelho circulatório	0	66140,2	24500,52	136004,1
Cirurgia do aparelho digestivo, órgãos anexos e parede abdominal.	0	38926,1	22707,73	84996,73
Cirurgia do sistema osteomuscular	15064,78	44243,2	21419,45	80727,45
Cirurgia do aparelho geniturinário	8633,02	18656,7	16136,21	43425,94
Cirurgia de mama	0	660,06	0	660,06
Cirurgia obstétrica	16707,37	15858,9	13285,59	45851,81
Cirurgia torácica	3841,94	5176,88	0	9018,82
Outras cirurgias	23763,68	12628,9	12481,65	48874,24
Cirurgia em oncologia	5820,24	12279,5	12321,21	30420,95
Ações relacionadas à doação de órgãos e tecidos para transplante	0	0	790	790
Acompanhamento e intercorrências no pré e pós-transplante	0	9401,84	0	9401,84
Total	305750,63	458041	290089,7	1053881

Fonte: Ministério da Saúde - Sistema de Informações Hospitalares do SUS (SIH/SUS)

7. VIGILÂNCIA EPIDEMIOLÓGICA

No ano de 2022, as notificações em sua maioria foram de acidentes por animais peçonhentos representando **37,8%**, seguido de atendimento antirrábico (**27,5%**) e violência interpessoal/autoprovocada (**10,8%**).

Na série histórica identificada na tabela 7, é possível observar um acréscimo de alguns agravos notificados, representando uma grande preocupação. A violência interpessoal/autoprovocada e as infecções sexualmente transmitidas veem apresentando uma das principais necessidades de ações nas políticas educativo-orientadora voltada para assistência social em defesa destes grupos afetados.

Tabela 7 - Casos notificados de agravos compulsórios, dos residentes no município de Carira,

no período de 2018 a 2022.

Agravos notificados	2018	2019	2020	2021	2022	Total
AIDS	6	0	3	4	2	15
HEPATITES VIRAIS	4	1	0	1	2	8
LEISHMANIOSE VISCERAL	0	0	3	2	0	5
GESTANTE HIV	1	2	1	0	0	4
TUBERCULOSE	7	5	3	7	6	28
HANSENIASE	4	8	2	2	0	16
SIFILIS EM GESTANTE	2	1	3	1	3	10
ACIDENTE DE TRABALHO GRAVE	0	0	1	3	3	7
ACIDENTE DE TRABALHO COM EXPOSICAO A MATERIAL BIOLÓGICO	2	2	2	1	0	7
SINDROME RESPIRATORIA AGUDA	0	0	3	0	0	3
COQUELUCHE	0	0	0	0	1	1
SIFILIS CONGENITA	1	1	1	1	3	7
CRIANCA EXPOSTA HIV	3	1	0	0	0	4
ROTAVIRUS	0	0	0	0	1	1
CONDILOMA ACUMINADO (VERRUGAS ANOGENITAIS)	0	0	0	0	1	1
ESQUISTOSSOMOSE	1	0	1	1	1	4
ATENDIMENTO ANTI-RABICO	74	61	46	27	43	251
LEPTOSPIROSE	1	1	0	0	1	3
MENINGITE	2	0	0	1	1	4
ACIDENTE POR ANIMAIS PECONHENTOS	43	35	32	33	59	202
SIFILIS NAO ESPECIFICADA	1	1	0	1	0	3
VIOLENCIA INTERPESSOAL/AUTOPROVOCADA	5	0	4	9	17	35
TOXOPLASMOSE	0	1	1	0	0	2
DOENÇA AGUDA PELO VÍRUS ZIKA	0	1	0	0	0	1
TOXOPLASMOSE CONGENITA	0	0	1	3	1	5
DOENÇAS CAUSADAS POR PROTOZOARIOS COMPLICANDO A GRAVIDEZ, O PARTO E O PUERPERIO.	0	1	3	3	3	10
CAXUMBA [PAROTIDITE EPIDEMICA]	0	0	0	0	5	5
VARICELA	0	1	0	0	0	1
T659 INTOXICACAO EXOGENA	0	5	1	1	3	10
Total	157	128	111	101	156	653

Fonte: SMS/SINAN/01-2023

➤ Imunização

As vacinas avaliadas neste indicador engloba 6 imunizantes para menores de 2 anos de idade: BCG, Meningocócica C, Penta (DTP/Hib/HB), Pneumocócica, Poliomielite e Rotavírus Humano estão voltadas para o controle de doenças de importantes doenças da infância, sendo fundamental a manutenção de elevadas e homogêneas coberturas vacinais como estratégia para manter e ou avançar em relação à situação atual. A metodologia de cálculo do indicador apresenta como fonte o Sistema de Informação do Programa Nacional de Imunização- SI-PNI

e Avaliação do Programa de Imunização- API.

Vale ressaltar que a BCG não é avaliada através deste mesmo sistema, já que o Ministério da Saúde tem um programa próprio para esta análise e a referida vacinal é administrada e registrada no sistema de informação referente à maternidade a qual a criança nasceu, por tanto, estes registro na maioria das vezes são registrados fora do município de residência/ Carira.

Em 2022, foi possível atingir a meta nas vacinas: Hepatite A, Varicela e Tríplice, as demais chegaram acima de 95%, preconizado como boa cobertura vacinal.

Tabela 8 - Cobertura Vacinal em crianças menor de 02 anos, Carira, 2022.

Fonte: SIPNI/ SMS/2023

IMUNOBIOLOGICO	2022	
	DOSE	COBERTURA
BCG	06	2%
Meningocócica C	267	101%
Penta (DTP/Hib/HB)	265	100%
Pneumocócica	282	106%
Poliomielite	260	98%
Rotavírus Humano	276	104%

➤ **Mortalidade**

Com relação às causas de mortalidade, observa-se que no período de 2018 a 2022 manteve-se como primeira causa de morte as Doenças do aparelho circulatório. No ano de 2022, a segunda maior causa de mortalidade tivemos agrupado no Capítulo II- Neoplasias (tumores) e Capítulo X- Doenças do aparelho respiratório.

Vale ressaltar que o Capítulo XX de causas externas de morbidade e mortalidade, o qual é definido como uma morte “não natural” / provocada por uma intervenção voluntária, que no município de Carira, no ano de 2022, destaca-se que 4 delas foi causada por acidente, 6 por homicídio e 2 suicídios.

Nota-se que a faixa etária mais acometida por causas de doenças do aparelho circulatório é de 70 a 79 anos com 13 obtidos, atingindo mais indivíduos do sexo masculino do que feminino, no ano de 2022, município de Carira.

Tabela 9 - Número de óbitos segundo causa básica, residentes do município de Carira,

período 2018 a 2022*.

Causa básica de morte (Capítulo CID10)	2018	2019	2020	2021	2022	Total
I. Algumas doenças infecciosas e parasitárias	5	6	24	26	10	71
II. Neoplasias (tumores)	21	17	19	12	16	85
III. Doenças sangue órgãos hemat e transt imunitár	0	1	0	0	3	4
IV. Doenças endócrinas nutricionais e metabólicas	5	12	6	10	8	41
V. Transtornos mentais e comportamentais	2	3	4	1	3	13
VI. Doenças do sistema nervoso	3	3	3	2	3	14
IX. Doenças do aparelho circulatório	34	35	35	35	36	175
X. Doenças do aparelho respiratório	7	6	8	10	16	47
XI. Doenças do aparelho digestivo	3	6	6	12	6	33
XII. Doenças da pele e do tecido subcutâneo	1	1	1	1	0	4
XIII. Doenças sist osteomuscular e tec conjuntivo	0	2	1	2	0	5
XIV. Doenças do aparelho geniturinário	5	3	1	0	3	12
XV. Gravidez, parto e puerpério	1	0	0	0	1	2
XVI. Algumas afec originadas no período perinatal	9	7	4	8	5	33
XVII. Malf cong deformid e anomalias cromossômicas	2	0	1	2	3	8
XVIII. Sint sinais e achad anorm ex clín e laborat	25	31	33	25	11	125
XX. Causas externas de morbidade e mortalidade	22	22	19	19	14	96
Total	145	155	165	165	138	768

Fonte: SMS/ SIM/ 01/2023*

Tabela 10 - Número de óbitos segundo causa de óbito e faixa etária, residentes do município de Carira, 2022*.

Causa (Cap CID10)	< 01a	15- 19a	20- 29a	30- 39a	40- 49a	50- 59a	60- 69a	70- 79a	80 e+	Ign	Total
I. Algumas doenças infecciosas e parasitárias	1	0	0	0	3	1	2	1	2	0	10
II. Neoplasias (tumores)	0	0	0	1	1	6	3	3	2	0	16
III. Doenças sangue órgãos hemat e transt imunitár	0	0	0	0	0	0	0	2	1	0	3
IV. Doenças endócrinas nutricionais e metabólicas	0	0	0	0	0	1	0	4	3	0	8
V. Transtornos mentais e comportamentais	0	0	0	0	0	1	0	1	1	0	3
VI. Doenças do sistema nervoso	0	0	0	0	0	0	0	2	1	0	3
IX. Doenças do aparelho circulatório	0	0	0	0	3	3	5	13	12	0	36
X. Doenças do aparelho respiratório	0	0	0	1	0	1	2	4	8	0	16
XI. Doenças do aparelho digestivo	0	0	0	2	0	1	0	2	1	0	6
XIV. Doenças do aparelho geniturinário	0	0	0	0	0	0	1	1	1	0	3
XV. Gravidez, parto e puerpério	0	0	1	0	0	0	0	0	0	0	1

XVI. Algumas afec originadas no período perinatal	3	0	0	0	0	0	0	0	0	2	5
XVII.Malf cong deformid e anomalias cromossômicas	2	0	0	0	0	1	0	0	0	0	3
XVIII.Sint sinais e achad anorm ex clín e laborat	0	0	0	0	0	1	1	4	5	0	11
XX. Causas externas de morbidade e mortalidade	0	2	4	3	1	1	1	0	2	0	14
Total	6	2	5	7	8	17	15	37	39	2	138

Fonte: SMS/SIM/2022* Dados até: 01/2023

Tabela 11 - Número de óbitos segundo causa básica e sexo, residentes do município de Carira, 2022*.

Causa (Cap CID10)	Mas	Fem	Total
I. Algumas doenças infecciosas e parasitárias	5	5	10
II. Neoplasias (tumores)	9	7	16
III. Doenças sangue órgãos hemat e transt imunitár	2	1	3
IV. Doenças endócrinas nutricionais e metabólicas	2	6	8
V. Transtornos mentais e comportamentais	2	1	3
VI. Doenças do sistema nervoso	1	2	3
IX. Doenças do aparelho circulatório	21	15	36
X. Doenças do aparelho respiratório	8	8	16
XI. Doenças do aparelho digestivo	2	4	6
XIV. Doenças do aparelho geniturinário	1	2	3
XV. Gravidez parto e puerpério	0	1	1
XVI. Algumas afec originadas no período perinatal	3	2	5
XVII.Malf cong deformid e anomalias cromossômicas	2	1	3
XVIII.Sint sinais e achad anorm ex clín e laborat	6	5	11
XX. Causas externas de morbidade e mortalidade	11	3	14
Total	75	63	138

Fonte: SMS/SIM/2022* Dados até: 01/2023

Tabela 12 - Tipo do óbito segundo causa externa

Causa (Cap CID10)	Acidente	Suicídio	Homicídio	Ign	Total
XX. Causas externas de morbidade e mortalidade	4	2	6	2	14
Total	4	2	6	2	14

Fonte: SMS/SIM/01/2023 Dados até: 01/2023

➤ Natalidade

Na tabela 13, observa-se que os nascidos vivos residente do município de Carira, no período do ano de 2018 a 2022, em sua maioria, ocorreram no Hospital e Maternidade São Jose/ Itabaiana. Nota-se também que 62,9% dos nascidos vivos do ano de 2022 vieram por parto vaginal e

64,7% tiveram 7 ou mais consultas, sendo o ideal segundo o Ministério da Saúde.

Tabela 13 – Identificação dos estabelecimentos de saúde segundo local de nascidos vivos, residentes do município de Carira, período 2018 a 2022.

Estabelecimento de Saúde	2018	2019	2020	2021	2022	Total
HOSPITAL E MATERNIDADE SAO JOSE	222	209	172	213	183	999
CLINICA DE SAÚDE 24H ALDA NUNES CHAGAS	13	19	7	10	8	57
CENTRO OBSTETRICO DR. LEONOR BARRETO FRANCO	0	1	0	0	0	1
HOSPITAL REGIONAL GOV JOAO ALVES FILHO	3	6	9	2	4	24
HOSPITAL REGIONAL AMPARA DE MARIA	1	0	0	1	0	2
HOSPITAL REGIONAL DE PROPRIA	0	0	0	0	1	1
MATERNIDADE ZACARIAS JUNIOR	0	0	1	2	1	4
HOSPITAL SANTA IZABEL	18	16	28	7	17	86
CLINICA SANTA HELENA	4	11	8	7	7	37
SEMPREVIVA HOSPITAL E MATERNIDADE	1	0	0	0	0	1
MATERNIDADE NOSSA SENHORA DE LOURDES	38	28	37	37	41	181
CENTRO MEDICO GABRIEL SOARES	1	0	0	1	1	3
HOSPITAL REGIONAL JOSE FRANCO SOBRINHO	1	2	1	0	0	4
Total	302	292	263	280	263	1400

Fonte: SMS//SINASC/01-2023

Tabela 14 - Número de nascidos vivos por tipo de parto, residentes do município de Carira, no período 2018 a 2022.

Tipo de Parto	2018	2019	2020	2021	2022	Total
Vaginal	191	175	150	173	168	857
Cesário	116	116	115	115	99	561
Não informado	0	1	0	0	0	1
Total	307	292	265	288	267	1419

Fonte: SMS/SINASC/2022

Tabela 15 - Número de nascidos vivos por número de consultas, residentes no município de Carira, no período 2018 a 2022.

Cons Pre-Natal	2018	2019	2020	2021	2022	Total
Nenhuma	6	4	3	4	2	19
1-3 vezes	23	19	21	22	15	100
4-6 vezes	87	103	82	83	77	432
7 e +	191	164	158	179	173	865
Ignorado	0	2	1	0	0	3
Total	307	292	265	288	267	1419

Fonte: SMS/SINASC/2022

Tabela 16 - Número de nascidos vivos por ano de nascimento e faixa etária da genitora residente no município de Carira, no período 2018 a 2022.

Ano do Nascimento	< 14a	15-19a	20-34a	35 e+	Total
2018	1	63	198	45	307
2019	2	55	201	34	292
2020	3	54	163	45	265
2021	6	49	192	41	288
2022	2	54	169	42	267
Total	14	275	923	207	1419

Fonte: SMS/SINASC/2022

Conforme foi visto, a ocorrência da gravidez na faixa etária entre 14 e 19 anos se demonstra com um percentual considerável alto (>20%) durante os últimos 5 anos. Assim, é necessária que o município esteja realizando ações para conscientizar a população sobre os riscos e as consequências de uma gestação precoce, contribuindo para a redução destes índices e traçar planos com atividades voltadas para o planejamento familiar, métodos contraceptivos, assim como facilitar o acesso aos mesmos.

8. INDICADORES PREVINE BRASIL/ Ministério da Saúde MS

Secretaria de Atenção Primária à Saúde da família/ Painel Indicador

Estratégia eSUS- AB Unidade Geográfica: BrasilQuadrimestre: 2022

Primeiro quadrimestre/2022

Relatório quadrimestral de indicadores							
ISF - Indicador Sintético Final							
IBGE: 280140							
Município: CARIRA - SE							
Quadrimestre: 2022 Q1							
Quantidade de ESF: 8							
Indicadores	Resultado do indicador	Meta	Pontuação do Indicador	Ponderação	Resultado Ponderado	ISF	% do incentivo financeiro
Proporção de gestantes com pelo menos 6 (seis) consultas pré-natal realizadas, sendo a 1ª (primeira) até a 12ª (décima segunda) semana de gestação	29	45	6,44	1	6,44	5,27	73,54%
Proporção de gestantes com realização de exames para sífilis e HIV	72	60	10	1	10		
Proporção de gestantes com atendimento odontológico realizado	38	60	6,33	2	12,66		
Proporção de mulheres com coleta de citopatológico na APS	14	40	3,5	1	3,5		
Proporção de crianças de 1 (um) ano de idade vacinadas na APS contra Difteria, Tétano, Coqueluche, Hepatite B, infecções causadas por haemophilus influenzae tipo b e Poliomielite inativada	52	95	5,47	2	10,94		
Proporção de pessoas com hipertensão, com consulta e pressão arterial aferida no semestre	19	50	3,8	2	7,6		
Proporção de pessoas com diabetes, com consulta e hemoglobina glicada solicitada no semestre	8	50	1,6	1	1,6		

Segundo quadrimestre/2022

Terceiro quadrimestre/2022

Relatório		Relatório quadrimestral de indicadores								
ISF - Indicador Sintético Final	IBGE: 280140									
Município: CARIRA - SE	Quantidade de ESF: 8									
Indicador	Indicadores	Resultado do indicador	Meta	Pontuação do Indicador	Ponderação	Resultado Ponderado	ISF	% do incentivo financeiro	% do incentivo financeiro	
Proporção 12ª (décima segunda) semana de gestação	Proporção de gestantes com pelo menos 6 (seis) consultas pré-natal realizadas, sendo a 1ª (primeira) até a 12ª (décima segunda) semana de gestação	27	45	6	1	6	7,99	83,34%	73,31%	
Proporção	Proporção de gestantes com realização de exames para sífilis e HIV	66	60	10	1	10				
Proporção	Proporção de gestantes com atendimento odontológico realizado	74	60	10	2	20				
Proporção Hepatite B	Proporção de mulheres com coleta de citopatológico na APS	18	40	4,5	1	4,5				
Proporção	Proporção de crianças de 1 (um) ano de idade vacinadas na APS contra Difteria, Tétano, Coqueluche, Hepatite B, infecções causadas por haemophilus influenzae tipo b e Poliomielite inativada	61	95	6,42	2	12,84				
Proporção	Proporção de pessoas com hipertensão, com consulta e pressão arterial aferida no semestre	44	50	8,8	2	17,6				
	Proporção de pessoas com diabetes, com consulta e hemoglobina glicada solicitada no semestre	45	50	9	1	9				

RANKING PREVINE BRASIL 2022

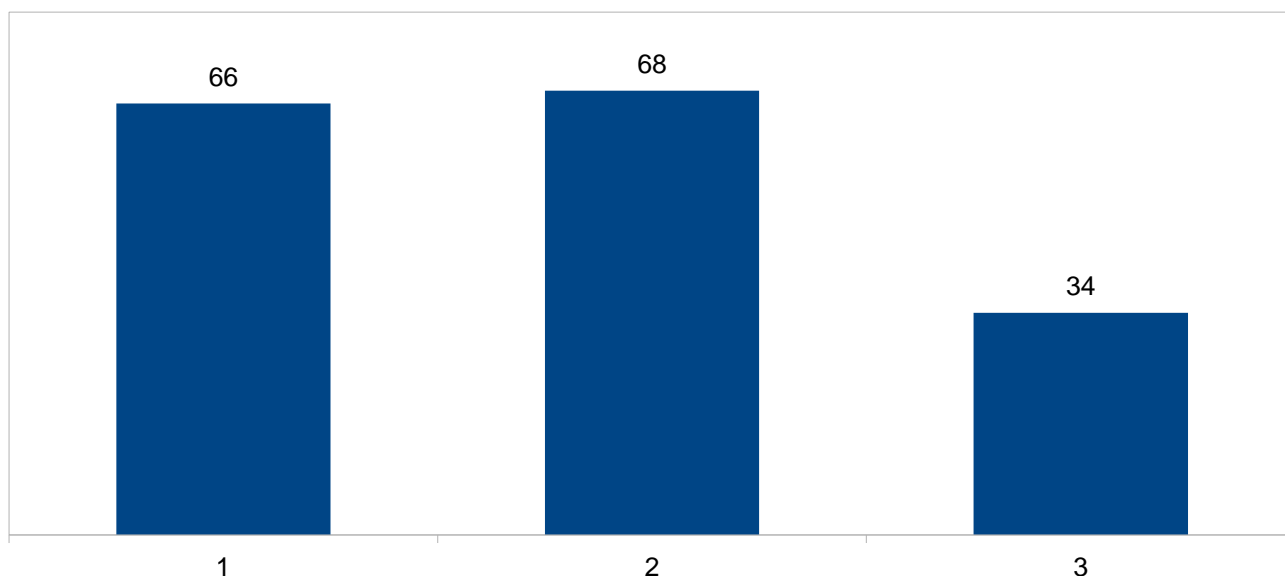

9. Resumo das necessidades para o ano de 2023.

Diante das informações apresentadas neste relatório, destacamos atividades necessárias para ser desenvolvidas para continuarmos a nossas melhorias na assistência a saúde, pois é notório que o município enfrentou dificuldades para alcançar algumas metas:

- *As consultas assistenciais em saúde continuam em todas as equipes tendo como principalmente objetivo as medidas de prevenção, orientação, controle e curativas em todos os atendimentos nas Unidades de Saúde;
- * Os atendimentos odontológicos seguiram em crescimento, pois estamos aumentando o número de profissionais e a necessidade da contratação de um coordenador de saúde bucal para a melhoria e qualificação da assistência a população;
- * Continuar as capacitações com os profissionais que fazem parte da Secretaria Municipal de Saúde, de acordo com as necessidades de cada classe profissional;
- * Monitorar a vacinação, principalmente, em grupos específicos e prioritários;
- * Ações na comunidade disponibilizando diversos serviços reforçando os cuidados, orientações e divulgações para conscientização da população relacionada à prevenção e controle das doenças existentes;

- * Garantia de estoque estratégico de medicamentos para atendimento sintomático dos pacientes;
- * Realização de reuniões a fim de alinhar melhorias e estratégias para o atendimento ao público;
- * Grupos Terapêuticos de Fisioterapia, Psicologia, Assistente Social e Profissional de Educação Física com abordagens preventivas e dinâmicas;
- * Salas de Espera nas Unidades Básicas de Saúde (UBS) com apresentações lúdicas e práticas corporais, seguindo o calendário do ministério da saúde e enfatizando e reforçando o período Pandêmico atual;
- * Discussão de casos matriciados com as equipes Estratégia Saúde da Família com objetivo de trazer resolutividade a população;
- * Agendamentos e atendimentos de demandas espontâneas nas UBS e nos domicílios;
- * Desenvolver atribuições de Educação Continuada pelos povoados e cidade, no comércio, domicílios, UBS, feiras-livres e praças públicas;
- * Investir na estrutura física e de equipamentos dos estabelecimentos de saúde da rede própria, de acordo com as necessidades, visando à qualificação do acesso e do cuidado à população de forma humanizada;

ANEXOS

**MUNICÍPIO
CARIRA
3º QUADRIMESTRE - 2022**

SAÚDE EM MONITORAMENTO			
POPULAÇÃO 2021	22.393	RESULTADOS	
Indicadores		Nº absoluto	Taxa/Proporção/Razão
ÓBITO PREMATURO 30 A 69 DCNT/TAXA ÓBITO PREMATURO 30 A 69 DCNT		25	241,34
ÓBITOS EM MULHERES EM IDADE FÉRTIL 10 A 49 INVESTIGADOS/PROPORÇÃO		8	100,00%
ÓBITOS EM MULHERES EM IDADE FÉRTIL 10 A 49		8	
ÓBITOS CAUSAS BAS DEFINIDAS/PROPORÇÃO		125	91,91%
PROPORÇÃO DE VACINAS PARA CRIANÇAS < 2 ANOS		4	100,00%
PROPORÇÃO DE CASOS DE DOENÇAS NOTIFICAÇÃO COMPULSÓRIA IMEDIATA (DNCI) ENCERRADA EM 60 DIAS		1	100,00%
PROPORÇÃO DE CURA DE CASOS NOVOS DE HANSENÍASE NOS ANOS DA COORTE		2	100,00%
TAXA DE DETECÇÃO DE HANSENÍASE EM < 15 ANOS POR 100 MIL HABITANTES		0	0,00
Nº DE CASOS NOVOS DE SÍFILIS CONGÊNITA EM < ANO		2	
Nº DE CASOS DE AIDS < 5 ANOS		0	
Nº CASOS NOVOS AIDS 15 A 24/TAXA DE DETECÇÃO DE CASOS DE AIDS EM JOVENS (15 A 24 ANOS)		0	0,00
Nº CASOS NOVO/TAXA DE DETECÇÃO DE CASOS DE TUBERCULOSE		5	22,3
Nº CURA TB LAB/PERCENTUAL DE CURA DE CASOS NOVOS DE TUBERCULOSE CONFIRMADOS LABORATORIALM		4	100,00%
PROPORÇÃO DE EXAMES PARA HIV REALIZADOS EM CASOS NOVOS DE TUBERCULOSE		5	60,00%
Nº ICSAB/PROPORÇÃO DE ICSAB		36	15,93%
ÓBITOS INFANTIS/TAXA DE MORTALIDADE INFANTIL		6	22,47
ÓBITOS NEOPRECOCE/TAXA DE MORTALIDADE NEONATAL PRECOCE		2	7,49
ÓBITOS NEOTARDIOS/TAXA DE MORTALIDADE NEONATAL TARDIO		2	7,49
ÓBITOS PÓS-NEONATAL/TAXA DE MORTALIDADE PÓS-NEONATAL		2	7,49
ÓBITOS DE 1 A 4 ANOS/TAXA DE MORTALIDADE INFANTIL DE 1 A 4 ANOS		0	0,00
PROPORÇÃO DE NASCIDOS VIVOS DE MÃES COM 7 OU MAIS CONSULTAS DE PRÉ-NATAL		173	64,79%
PARTO NORMAL NO SUS E SAÚDE SUPLEMENTAR/PROPORÇÃO		168	62,92%
GRAVIDEZ NA ADOLESC ENTRE A FAIXA ETÁRIA DE 10 A 19 ANOS/PROPORÇÃO		56	20,97%
EXAME CITOPATOLÓGICO DO COLO DO ÚTERO EM MULHERES DE 25 A 64 ANOS/RAZÃO		546	0,28
MAMOGRAFIA DE RASTREAMENTO EM MULHERES DE 50 A 69 ANOS/RAZÃO		115	0,11
ÓBITOS MATERNOS/RAZÃO MORT MATERNA		1	374,53
ÓBITOS MATERNOS INVESTIGADOS/PROPORÇÃO		1	100,00%
Nº ÓBITOS FETAIS E INF INVESTIGADOS/PROPORÇÃO DE ÓBITOS FETAL E INFANTIL INVESTIGADOS		4	66,67%
ÓBITOS AVC/TAXA DE MORTALIDADE POR ACIDENTE VASCULAR CEREBRAL-AVC		5	22,33
ÓBITOS IAM/TAXA DE MORTALIDADE POR INFARTO AGUDO DO MIOCÁRDIO- IAM		12	53,59
ÓBITOS DIABETES/TX DE MORTALIDADE POR DIABETES MELLITUS		7	31,26
ÓBITOS NEOPLASIAS/TAXA DE MORTALIDADE POR NEOPLASIAS		16	71,45
ÓBITOS ACIDENTE TRANS/TAXA DE MORTALIDADE POR ACIDENTES DE TRÂNSITOS		3	13,40

Indicadores	Nº absoluto	Taxa/Proporção/Razão
ÓBITOS CAUSAS EXTERNAS/MORTALIDADE PROPORCIONAL POR CAUSAS EXTERNAS	14	10,29%
ÓBITOS HOMICÍDIOS/TAXA DE MORTALIDADE POR HOMICÍDIOS	6	26,79
ÓBITOS POR SUICÍDIOS/TAXA DE MORTALIDADE POR SUICÍDIOS	2	8,93
NÚMERO DE ÓBITOS POR LEISHMANIOSE VISCERAL	0	
PROPORÇÃO DE ANÁLISE REALIZADA DE AMOSTRAS DE ÁGUA PARA CONSUMO HUMANO	-	96,73%
Nº DE EXODONTIAS REALIZADAS EM DENTES PERMANENTES NA ATENÇÃO BÁSICA	297	31,80%
AÇÃO DE ESCOVAÇÃO/MÉDIA DE AÇÕES ESCOVAÇÕES SUPERV. APS	131	0,2
COBERTUR DA PRIMEIRAS CONSULTAS ODONTOLÓGICAS PROGRAMADAS NA ATENÇÃO BÁSICA	88	0
COBERTURA DE ACOMPANHAMENTO DAS CONDICIONALIDADES DE SAÚDE DO PROGRAMA BOLSA- FAMÍLIA. (A	3.670	80,22%
COBERTURA DA ATENÇÃO PRIMÁRIA À SAÚDE DAS EQUIPES FINANCIADAS PELO MINISTÉRIO DA SAÚDE	21.037	93,94%
*AÇÕES DE MATIAMENTO SISTEMÁTICO REALIZADAS POR CAPS COM EQUIPES DE AB	0	0,00%
Nº DE CICLOS QUE ATINGIRAM NO MÍNIMO 80% COB DE IMÓVEIS VISITADOS CONTROLE DENGUE	5	
PROPORÇÃO DE PREENCHIMENTO DO CAMPO OCUPAÇÃO NAS NOTIFICAÇÕES DE AGRAVOS TRAB	0	0,00%
NÚMERO DE ÓBITOS POR DENGUE	1	

Fonte: DVS/SES-SE/SIM/SINASC/Atualização do banco em 10/01/2023, respectivamente. Dados até DEZ 2022.

Fonte:DVS/SES/SIM/Base de dados: Módulo SIM - 21/01/2023.

Fonte:SIPNI/Base de dados 10/01/2023.

Fonte:DVS/SINAN/Base de dados de 10/01/2023.

SISPNC/ Base de dados: 10/01/2023

Fonte:SIASUS/Atualização pelo Datasus em 15/01/2023. Dados consolidados até NOV 2022.

Fonte:SIHSUS/Atualização pelo Datasus em 15/01/2023. Dados consolidados até NOV 2022.

Fonte:Sistema de Informação de Vigilância da Qualidade da Água para Consumo Humano. Dados coletados em 21/01/2023.

Fonte:Bolsa Família, <https://bfá.saude.gov.br/relatorio>. Relatório gerado em: 22-01-2023 às 22:28:40

Fonte:Cobertura Da Atenção Primária, Site Do E-Gestor Dados NOV 2022.

* Indicador de monitoramento anual e avaliação anual. A coluna a direita referi-se ao n° municípios com pelo menos 12 de Ações no período.



DEMONSTRATIVO DA DESPESA ORÇAMENTÁRIA

DE 01/09/2022 ATÉ 31/12/2022

CONTA	FIXAÇÃO	ADIÇÃO	REDUÇÃO	DOTAÇÃO ATUAL	EMPENHO		LIQUIDAÇÕES		PAGAMENTOS		SALDOS	
					PERÍODO	ACUMULADO	PERÍODO	ACUMULADO	PERÍODO	ACUMULADO	A PAGAR	DISPONÍVEL
449052000 - 1621000 Equipamentos e Material Permanente	5.000,00	0,00	5.000,00	0,00	0,00	0,00	0,00	0,00	0,00	0,00	0,00	0,00
16.128.007.2035 CAPACITAÇÃO DOS SERVIDORES DA SAÚDE	27.300,00	4.400,00	26.550,00	5.150,00	4.350,00	5.150,00	4.350,00	5.150,00	4.350,00	5.150,00	0,00	0,00
3390140000 - 15001002 Diárias-Civil	15.750,00	0,00	15.750,00	0,00	0,00	0,00	0,00	0,00	0,00	0,00	0,00	0,00
3390300000 - 15001002 Material de Consumo	1.050,00	0,00	1.050,00	0,00	0,00	0,00	0,00	0,00	0,00	0,00	0,00	0,00
3390330000 - 15001002 Passagens e Despesas com Locomoção	1.050,00	0,00	1.050,00	0,00	0,00	0,00	0,00	0,00	0,00	0,00	0,00	0,00
3390350000 - 15001002 Serviços de Consultoria	1.050,00	0,00	1.050,00	0,00	0,00	0,00	0,00	0,00	0,00	0,00	0,00	0,00
3390360000 - 15001002 Outros Serviços de Terceiros-Pessoa Física	1.050,00	0,00	1.050,00	0,00	0,00	0,00	0,00	0,00	0,00	0,00	0,00	0,00
3390390000 - 15001002 Outros Serviços de Terceiros-Pessoa Jurídica	3.150,00	4.400,00	2.400,00	5.150,00	4.350,00	5.150,00	4.350,00	5.150,00	4.350,00	5.150,00	0,00	0,00
SALDO LIBERADO											4.350,00	
RESERVA											4.350,00	
3390400000 - 15001002 SERVIÇOS DE TECNOLOGIA DA INFORMAÇÃO E COMUNICAÇÃO - PESSOA JURÍDICA	1.050,00	0,00	1.050,00	0,00	0,00	0,00	0,00	0,00	0,00	0,00	0,00	0,00
449052000 - 15001002 Equipamentos e Material Permanente	3.150,00	0,00	3.150,00	0,00	0,00	0,00	0,00	0,00	0,00	0,00	0,00	0,00
19.391.007.2066 GESTÃO DAS AÇÕES VOLTADAS A PRESTAÇÃO DOS SERVIÇOS DA ATENÇÃO PRIMÁRIA	4.472.567,00	4.867.189,67	2.473.289,96	6.866.466,71	-51.502,54	6.862.999,13	2.546.768,67	6.774.123,01	2.557.011,08	6.760.187,51	102.811,62	3.467,58
3190040000 - 16990000 Contratação por Tempo Determinado	525,00	0,00	525,00	0,00	0,00	0,00	0,00	0,00	0,00	0,00	0,00	0,00
3190040000 - 15001002 Contratação por Tempo Determinado	840,00	28.360,00	29.200,00	0,00	0,00	0,00	0,00	0,00	0,00	0,00	0,00	0,00
3190040000 - 16000000 Contratação por Tempo Determinado	615.825,00	1.014.040,00	147.068,41	1.482.796,59	-92.305,47	1.482.796,59	534.636,88	1.482.668,69	534.636,88	1.482.668,69	126,90	1,00
SALDO LIBERADO											858.903,74	
RESERVA											858.903,74	
3190110000 - 16590000 Vencimentos e Vantagens Fixas-Pessoa Civil	525,00	0,00	525,00	0,00	0,00	0,00	0,00	0,00	0,00	0,00	0,00	0,00
3190110000 - 15001002 Vencimentos e Vantagens Fixas-Pessoa Civil	417.755,00	525.344,00	26.264,56	916.834,45	77.951,43	916.560,13	323.997,64	916.550,13	323.997,64	916.550,13	0,00	284,32
3190110000 - 16000000 Vencimentos e Vantagens Fixas-Pessoa Civil	1.450.050,00	1.304.066,67	200.000,00	2.554.116,67	675.258,38	2.554.067,67	993.598,76	2.554.067,67	993.598,76	2.554.067,67	0,00	49,00
3190130000 - 16990000 Obrigações Patronais	525,00	0,00	525,00	0,00	0,00	0,00	0,00	0,00	0,00	0,00	0,00	0,00
3190130000 - 16000000 Obrigações Patronais	113.925,00	0,00	113.925,00	0,00	0,00	0,00	0,00	0,00	0,00	0,00	0,00	0,00
3190130000 - 15001002 Obrigações Patronais	256.200,00	0,00	256.200,00	0,00	0,00	0,00	0,00	0,00	0,00	0,00	0,00	0,00
3190160000 - 15001002 Outras Despesas Variáveis-Pessoa Civil	6.300,00	570,00	4.300,00	2.570,00	564,92	2.564,92	1.532,77	2.564,92	1.532,77	2.564,92	0,00	5,98
3190160000 - 16000000 Outras Despesas Variáveis-Pessoa Civil	525,00	1.000,00	1.325,00	200,00	-800,02	199,98	0,00	199,98	0,00	199,98	0,00	0,02
3190160000 - 16990000 Outras Despesas Variáveis-Pessoa Civil	525,00	0,00	525,00	0,00	0,00	0,00	0,00	0,00	0,00	0,00	0,00	0,00
3190340000 - 16000000 Outras Despesas de Pessoal Doc. de Contr. de Treinat.	525,00	0,00	525,00	0,00	0,00	0,00	0,00	0,00	0,00	0,00	0,00	0,00
3190340000 - 15001002 Outras Despesas de Pessoal Doc. de Contr. de Treinat.	1.050,00	0,00	1.050,00	0,00	0,00	0,00	0,00	0,00	0,00	0,00	0,00	0,00
3190340000 - 16990000 Outras Despesas de Pessoal Doc. de Contr. de Treinat.	525,00	0,00	525,00	0,00	0,00	0,00	0,00	0,00	0,00	0,00	0,00	0,00
3190920000 - 16000000 Despesas de Exercícios Anteriores	142.800,00	0,00	142.800,00	0,00	0,00	0,00	0,00	0,00	0,00	0,00	0,00	0,00
3190920000 - 15001002 Despesas de Exercícios Anteriores	6.300,00	38.473,00	3.390,00	41.383,00	1.395,35	41.103,19	14.090,04	41.103,19	14.119,59	41.103,19	0,00	279,81
3190940000 - 15001002 Indenizações e Restituições Trabalhistas	1.050,00	0,00	1.050,00	0,00	0,00	0,00	0,00	0,00	0,00	0,00	0,00	0,00
3390430000 - 15001002 Subvenções Sociais	1.050,00	0,00	1.050,00	0,00	0,00	0,00	0,00	0,00	0,00	0,00	0,00	0,00
3390140000 - 16000000 Diárias-Civil	5.250,00	0,00	5.250,00	0,00	0,00	0,00	0,00	0,00	0,00	0,00	0,00	0,00
3390140000 - 15001002 Diárias-Civil	5.250,00	4.000,00	4.350,00	4.900,00	4.800,00	4.900,00	4.800,00	4.900,00	4.800,00	4.900,00	0,00	0,00
SALDO LIBERADO											4.900,00	
RESERVA											4.900,00	
3390300000 - 16000000 Material de Consumo	487.725,00	1.114.425,00	644.673,00	957.477,00	-633.388,59	957.474,96	285.796,99	930.803,16	282.811,49	922.732,66	34.742,30	2,04
3390300000 - 15001002 Material de Consumo	117.750,00	326.463,00	185.000,00	259.203,00	-154.412,54	259.202,18	72.795,72	252.806,76	74.644,72	252.806,76	6.356,42	0,82
3390300000 - 16990000 Material de Consumo	36.750,00	0,00	36.750,00	0,00	0,00	0,00	0,00	0,00	0,00	0,00	0,00	0,00
3390320000 - 16000000 Material de Distribuição Gratuita	105.000,00	0,00	105.000,00	0,00	0,00	0,00	0,00	0,00	0,00	0,00	0,00	0,00



DEMONSTRATIVO DA DESPESA ORÇAMENTÁRIA

DE 01/09/2022 ATÉ 31/12/2022

CONTA	FIXAÇÃO	ADIÇÃO	REDUÇÃO	DOTAÇÃO ATUAL	EMPENHO		LIQUIDAÇÕES		PAGAMENTOS		SALDOS	
					PERÍODO	ACUMULADO	PERÍODO	ACUMULADO	PERÍODO	ACUMULADO	A PAGAR	DISPONÍVEL
3390300000 - 15001002 Material de Distribuição Gratuita	28.707,00	128.785,00	28.000,00	129.492,00	112.209,21	129.395,72	112.209,21	129.395,72	129.395,72	129.395,72	0,00	96,28
3390300000 - 16000000 Passagens e Despesas com Locomoção	5.250,00	0,00	5.250,00	0,00	0,00	0,00	0,00	0,00	0,00	0,00	0,00	0,00
3390300000 - 15001002 Passagens e Despesas com Locomoção	5.250,00	0,00	5.250,00	0,00	0,00	0,00	0,00	0,00	0,00	0,00	0,00	0,00
3390390000 - 15001002 Serviços de Consultoria	525,00	0,00	525,00	0,00	0,00	0,00	0,00	0,00	0,00	0,00	0,00	0,00
3390390000 - 16000000 Serviços de Consultoria	525,00	0,00	525,00	0,00	0,00	0,00	0,00	0,00	0,00	0,00	0,00	0,00
3390390000 - 16000000 Outros Serviços de Terceiros-Pessoa Física	21.000,00	2.300,00	19.700,00	3.600,00	0,00	3.600,00	2.400,00	3.000,00	2.400,00	3.000,00	600,00	0,00
3390390000 - 15001002 Outros Serviços de Terceiros-Pessoa Física	3.150,00	0,00	3.150,00	0,00	0,00	0,00	0,00	0,00	0,00	0,00	0,00	0,00
3390390000 - 16990000 Outros Serviços de Terceiros-Pessoa Física	525,00	0,00	525,00	0,00	0,00	0,00	0,00	0,00	0,00	0,00	0,00	0,00
3390390000 - 16020000 Outros Serviços de Terceiros-Pessoa Física	10.500,00	0,00	10.500,00	0,00	0,00	0,00	0,00	0,00	0,00	0,00	0,00	0,00
3390390000 - 16000000 Outros Serviços de Terceiros-Pessoa Jurídica	204.225,00	143.850,00	218.080,00	129.995,00	-67.324,41	129.987,29	37.711,81	96.512,29	33.239,66	92.012,29	37.875,00	107,71
SALDO LIBERADO											4.392,29	
RESERVA											4.392,29	
3390390000 - 16010000 Outros Serviços de Terceiros-Pessoa Jurídica	525,00	0,00	30,00	495,00	-26,30	73,70	42,35	73,70	42,35	73,70	0,00	421,30
3390390000 - 15001002 Outros Serviços de Terceiros-Pessoa Jurídica	70.550,00	95.950,00	0,00	166.500,00	19.655,50	165.046,14	82.821,50	147.039,14	82.821,50	147.039,14	18.007,00	1.453,86
SALDO LIBERADO											1.146,14	
RESERVA											2.600,00	
3390390000 - 16020000 Outros Serviços de Terceiros-Pessoa Jurídica	42.000,00	0,00	42.000,00	0,00	0,00	0,00	0,00	0,00	0,00	0,00	0,00	0,00
3390400000 - 16990000 SERVIÇOS DE TECNOLOGIA DA INFORMAÇÃO E COMUNICAÇÃO - PESSOA JURÍDICA	525,00	0,00	525,00	0,00	0,00	0,00	0,00	0,00	0,00	0,00	0,00	0,00
3390400000 - 15001002 SERVIÇOS DE TECNOLOGIA DA INFORMAÇÃO E COMUNICAÇÃO - PESSOA JURÍDICA	525,00	0,00	525,00	0,00	0,00	0,00	0,00	0,00	0,00	0,00	0,00	0,00
3390400000 - 16000000 SERVIÇOS DE TECNOLOGIA DA INFORMAÇÃO E COMUNICAÇÃO - PESSOA JURÍDICA	21.000,00	2.373,00	14.500,00	8.873,00	2.730,00	8.872,50	4.095,00	8.872,50	2.730,00	7.507,50	1.365,00	0,50
SALDO LIBERADO											2.729,50	
RESERVA											2.730,00	
3390470000 - 15001002 Obrigações Tributárias e Contribuições	1.050,00	5.000,00	1.454,00	4.596,00	0,00	4.595,16	0,00	4.595,16	0,00	4.595,16	0,00	0,84
3390480000 - 16000000 Outros Auxílios Financeiros a Pessoas Físicas	107.100,00	59.000,00	46.030,00	121.070,00	-44.810,00	121.070,00	29.240,00	117.370,00	29.240,00	117.370,00	3.700,00	0,00
3390480000 - 15001002 Outros Auxílios Financeiros a Pessoas Físicas	5.515,00	0,00	5.400,00	115,00	0,00	0,00	0,00	0,00	0,00	0,00	0,00	115,00
3390480000 - 16990000 Outros Auxílios Financeiros a Pessoas Físicas	525,00	0,00	525,00	0,00	0,00	0,00	0,00	0,00	0,00	0,00	0,00	0,00
3390920000 - 16000000 Despesas de Exercícios												



DEMONSTRATIVO DA DESPESA ORÇAMENTÁRIA

DE 01/09/2022 ATÉ 31/12/2022

CONTA	FIXAÇÃO	ADIÇÃO	REDUÇÃO	DOTAÇÃO ATUAL	EMPENHO		LIQUIDAÇÕES		PAGAMENTOS		SALDOS		
					PERÍODO	ACUMULADO	PERÍODO	ACUMULADO	PERÍODO	ACUMULADO	A PAGAR	DISPONÍVEL	
3390360000 - 15001002	Outros Serviços de Terceiro-Pessoa Física	525,00	0,00	525,00	0,00	0,00	0,00	0,00	0,00	0,00	0,00	0,00	0,00
3390360000 - 16390000	Outros Serviços de Terceiro-Pessoa Física	8.925,00	0,00	8.925,00	0,00	0,00	0,00	0,00	0,00	0,00	0,00	0,00	0,00
3390360000 - 16590000	Outros Serviços de Terceiro-Pessoa Física	525,00	0,00	525,00	0,00	0,00	0,00	0,00	0,00	0,00	0,00	0,00	0,00
3390360000 - 16000000	Outros Serviços de Terceiro-Pessoa Física	525,00	0,00	525,00	0,00	0,00	0,00	0,00	0,00	0,00	0,00	0,00	0,00
3390390000 - 15001002	Outros Serviços de Terceiro-Pessoa Jurídica	3.150,00	4.000,00	3.160,00	3.990,00	3.990,00	3.990,00	3.990,00	3.990,00	3.990,00	3.990,00	0,00	0,00
3390390000 - 16390000	Outros Serviços de Terceiro-Pessoa Jurídica	11.025,00	8.400,00	1.405,00	18.020,00	9.010,00	18.020,00	9.010,00	18.020,00	18.020,00	18.020,00	0,00	0,00
3390390000 - 16590000	Outros Serviços de Terceiro-Pessoa Jurídica	525,00	21.500,00	45,00	21.980,00	21.980,00	21.980,00	21.980,00	21.980,00	21.980,00	21.980,00	0,00	0,00
3390390000 - 16000000	Outros Serviços de Terceiro-Pessoa Jurídica	1.050,00	0,00	1.050,00	0,00	0,00	0,00	0,00	0,00	0,00	0,00	0,00	0,00
3390400000 - 16000000	SERVIÇOS DE TECNOLOGIA DA INFORMAÇÃO E COMUNICAÇÃO - PESSOA JURÍDICA	525,00	0,00	525,00	0,00	0,00	0,00	0,00	0,00	0,00	0,00	0,00	0,00
3390400000 - 16590000	SERVIÇOS DE TECNOLOGIA DA INFORMAÇÃO E COMUNICAÇÃO - PESSOA JURÍDICA	525,00	0,00	525,00	0,00	0,00	0,00	0,00	0,00	0,00	0,00	0,00	0,00
3390400000 - 15001002	SERVIÇOS DE TECNOLOGIA DA INFORMAÇÃO E COMUNICAÇÃO - PESSOA JURÍDICA	525,00	0,00	525,00	0,00	0,00	0,00	0,00	0,00	0,00	0,00	0,00	0,00
3390920000 - 16000000	Despesas de Exercícios Anteriores	525,00	0,00	525,00	0,00	0,00	0,00	0,00	0,00	0,00	0,00	0,00	0,00
3390920000 - 15001002	Despesas de Exercícios Anteriores	525,00	0,00	525,00	0,00	0,00	0,00	0,00	0,00	0,00	0,00	0,00	0,00
3390950000 - 15001002	Indenização pela Execução de Trabalhos de Campo	525,00	0,00	525,00	0,00	0,00	0,00	0,00	0,00	0,00	0,00	0,00	0,00
3390950000 - 16590000	Indenização pela Execução de Trabalhos de Campo	525,00	0,00	0,00	525,00	0,00	0,00	0,00	0,00	0,00	0,00	0,00	525,00
3390950000 - 16000000	Indenização pela Execução de Trabalhos de Campo	525,00	0,00	0,00	525,00	0,00	100,00	0,00	100,00	0,00	100,00	0,00	425,00
4490520000 - 15001002	Equipamentos e Material Permanente	525,00	0,00	525,00	0,00	0,00	0,00	0,00	0,00	0,00	0,00	0,00	0,00
4490520000 - 16590000	Equipamentos e Material Permanente	525,00	0,00	525,00	0,00	0,00	0,00	0,00	0,00	0,00	0,00	0,00	0,00
4490520000 - 16000000	Equipamentos e Material Permanente	525,00	0,00	525,00	0,00	0,00	0,00	0,00	0,00	0,00	0,00	0,00	0,00
4490520000 - 16390000	Equipamentos e Material Permanente	525,00	0,00	525,00	0,00	0,00	0,00	0,00	0,00	0,00	0,00	0,00	0,00
4490810000 - 16390000	Aquisição de Imóveis	525,00	0,00	525,00	0,00	0,00	0,00	0,00	0,00	0,00	0,00	0,00	0,00
4490810000 - 16590000	Aquisição de Imóveis	525,00	0,00	525,00	0,00	0,00	0,00	0,00	0,00	0,00	0,00	0,00	0,00
4490810000 - 15001002	Aquisição de Imóveis	525,00	0,00	525,00	0,00	0,00	0,00	0,00	0,00	0,00	0,00	0,00	0,00
4490810000 - 16000000	Aquisição de Imóveis	525,00	0,00	525,00	0,00	0,00	0,00	0,00	0,00	0,00	0,00	0,00	0,00
10.305.0007.2040	AÇÕES VOLTADAS DA VIGILÂNCIA EPIDEMIOLÓGICA	431.445,40	484.407,49	233.845,00	682.007,89	211.633,10	680.733,10	261.534,26	680.733,10	261.534,26	680.733,10	0,00	1.274,79
3190040000 - 16590000	Contratação por Tempo Determinado	525,00	0,00	525,00	0,00	0,00	0,00	0,00	0,00	0,00	0,00	0,00	0,00
3190040000 - 16000000	Contratação por Tempo Determinado	1.050,00	0,00	1.050,00	0,00	0,00	0,00	0,00	0,00	0,00	0,00	0,00	0,00
3190040000 - 15001002	Contratação por Tempo Determinado	0,00	0,00	0,00	0,00	0,00	0,00	0,00	0,00	0,00	0,00	0,00	0,00
3190110000 - 16000000	Venimentos e Vantagens Fixas-Pessoal Civil	209.500,00	484.407,49	15.000,00	678.907,49	211.797,49	678.897,49	260.854,17	678.897,49	260.854,17	678.897,49	0,00	10,00
3190110000 - 15001002	Venimentos e Vantagens Fixas-Pessoal Civil	7.350,00	0,00	5.350,00	2.000,00	-164,39	1.835,61	680,09	1.835,61	680,09	1.835,61	0,00	164,39
3190110000 - 16590000	Venimentos e Vantagens Fixas-Pessoal Civil	525,00	0,00	525,00	0,00	0,00	0,00	0,00	0,00	0,00	0,00	0,00	0,00
3190130000 - 16000000	Obrigações Patronais	12.600,00	0,00	12.600,00	0,00	0,00	0,00	0,00	0,00	0,00	0,00	0,00	0,00
3190130000 - 16590000	Obrigações Patronais	525,00	0,00	525,00	0,00	0,00	0,00	0,00	0,00	0,00	0,00	0,00	0,00
3190130000 - 15001002	Obrigações Patronais	400,00	0,00	400,00	0,00	0,00	0,00	0,00	0,00	0,00	0,00	0,00	0,00
3190920000 - 15001002	Despesas de Exercícios Anteriores	525,00	0,00	525,00	0,00	0,00	0,00	0,00	0,00	0,00	0,00	0,00	0,00
3190920000 - 16000000	Despesas de Exercícios Anteriores	47.775,00	0,00	47.775,00	0,00	0,00	0,00	0,00	0,00	0,00	0,00	0,00	0,00
3390140000 - 15001002	Diárias-Civil	1.050,00	0,00	1.050,00	0,00	0,00	0,00	0,00	0,00	0,00	0,00	0,00	0,00
3390140000 - 16000000	Diárias-Civil	1.050,00	0,00	1.050,00	0,00	0,00	0,00	0,00	0,00	0,00	0,00	0,00	0,00
3390140000 - 16590000	Diárias-Civil	525,00	0,00	525,00	0,00	0,00	0,00	0,00	0,00	0,00	0,00	0,00	0,00
3390500000 - 16590000	Material de Consumo	525,00	0,00	525,00	0,00	0,00	0,00	0,00	0,00	0,00	0,00	0,00	0,00
3390500000 - 15001002	Material de Consumo	1.050,00	0,00	1.050,00	0,00	0,00	0,00	0,00	0,00	0,00	0,00	0,00	0,00
3390500000 - 16000000	Material de Consumo	1.050,00	0,00	1.050,00	0,00	0,00	0,00	0,00	0,00	0,00	0,00	0,00	0,00



DEMONSTRATIVO DA DESPESA ORÇAMENTÁRIA

DE 01/09/2022 ATÉ 31/12/2022

CONTA	FIXAÇÃO	ADIÇÃO	REDUÇÃO	DOTAÇÃO ATUAL	EMPENHO		LIQUIDAÇÕES		PAGAMENTOS		SALDOS		
					PERÍODO	ACUMULADO	PERÍODO	ACUMULADO	PERÍODO	ACUMULADO	A PAGAR	DISPONÍVEL	
3390330000 - 16000000	Passagens e Despesas com Locomoção	525,00	0,00	525,00	0,00	0,00	0,00	0,00	0,00	0,00	0,00	0,00	0,00
3390330000 - 16590000	Passagens e Despesas com Locomoção	525,00	0,00	525,00	0,00	0,00	0,00	0,00	0,00	0,00	0,00	0,00	0,00
3390330000 - 15001002	Passagens e Despesas com Locomoção	525,00	0,00	525,00	0,00	0,00	0,00	0,00	0,00	0,00	0,00	0,00	0,00
3390380000 - 15001002	Outros Serviços de Terceiro-Pessoa Física	630,00	0,00	630,00	0,00	0,00	0,00	0,00	0,00	0,00	0,00	0,00	0,00
3390380000 - 16000000	Outros Serviços de Terceiro-Pessoa Física	3.150,00	0,00	3.150,00	0,00	0,00	0,00	0,00	0,00	0,00	0,00	0,00	0,00
3390380000 - 16590000	Outros Serviços de Terceiro-Pessoa Física	525,00	0,00	525,00	0,00	0,00	0,00	0,00	0,00	0,00	0,00	0,00	0,00
3390380000 - 16000000	Outros Serviços de Terceiro-Pessoa Jurídica	525,00	0,00	525,00	0,00	0,00	0,00	0,00	0,00	0,00	0,00	0,00	0,00
3390390000 - 15001002	Outros Serviços de Terceiro-Pessoa Jurídica	11.440,40	0,00	11.440,00	0,40	0,00	0,00	0,00	0,00	0,00	0,00	0,00	0,40
3390390000 - 16000000	Outros Serviços de Terceiro-Pessoa Jurídica	2.100,00	0,00	2.100,00	0,00	0,00	0,00	0,00	0,00	0,00	0,00	0,00	0,00
3390400000 - 16590000	SERVIÇOS DE TECNOLOGIA DA INFORMAÇÃO E COMUNICAÇÃO - PESSOA JURÍDICA	525,00	0,00	525,00	0,00	0,00	0,00	0,00	0,00	0,00	0,00	0,00	0,00
3390400000 - 16000000	SERVIÇOS DE TECNOLOGIA DA INFORMAÇÃO E COMUNICAÇÃO - PESSOA JURÍDICA	525,00	0,00	525,00	0,00	0,00	0,00	0,00	0,00	0,00	0,00	0,00	0,00
3390400000 - 15001002	SERVIÇOS DE TECNOLOGIA DA INFORMAÇÃO E COMUNICAÇÃO - PESSOA JURÍDICA	525,00	0,00	525,00	0,00	0,00	0,00	0,00	0,00	0,00	0,00	0,00	0,00
3390920000 - 16000000	Despesas de Exercícios Anteriores	525,00	0,00	500,00	25,00	0,00	0,00	0,00	0,00	0,00	0,00	0,00	25,00
3390920000 - 15001002	Despesas de Exercícios Anteriores	525,00	0,00	500,00	25,00	0,00	0,00	0,00	0,00	0,00	0,00	0,00	25,00
3390950000 - 16000000	Indenização pela Execução de Trabalhos de Campo	1.050,00	0,00	0,00	1.050,00	0,00	0,00	0,00	0,00	0,00	0,00	0,00	1.050,00
3390950000 - 15001002	Indenização pela Execução de Trabalhos de Campo	10.500,00	0,00	10.500,00	0,00	0,00	0,00	0,00	0,00	0,00	0,00	0,00	0,00
4490520000 - 15001002	Equipamentos e Material Permanente	10.500,00	0,00	10.500,00	0,00	0,00	0,00	0,00	0,00	0,00	0,00	0,00	0,00
4490520000 - 16000000	Equipamentos e Material Permanente	10.500,00	0,00	10.500,00	0,00	0,00	0,00	0,00	0,00	0,00	0,00	0,00	0,00
4490520000 - 16390000	Equipamentos e Material Permanente	10.500,00	0,00	10.500,00	0,00	0,00	0,00	0,00	0,00	0,00	0,00	0,00	0,00
4490520000 - 16010000	Equipamentos e Material Permanente	75.600,00	0,00	75.600,00	0,00	0,00	0,00	0,00	0,00	0,00	0,00	0,00	0,00
4490520000 - 16590000	Equipamentos e Material Permanente	525,00	0,00	525,00	0,00	0,00	0,00	0,00	0,00	0,00	0,00	0,00	0,00
4490810000 - 16390000	Aquisição de Imóveis	1.050,00	0,00	1.050,00	0,00	0,00	0,00	0,00	0,00	0,00	0,00	0,00	0,00
4490810000 - 15001002	Aquisição de Imóveis	1.050,00	0,00	1.050,00	0,00	0,00	0,00	0,00	0,00	0,00	0,00	0,00	0,00
4490810000 - 16000000	Aquisição de Imóveis	1.050,00	0,00	1.050,00	0,00	0,00	0,00	0,00	0,00	0,00	0,00	0,00	0,00
4490810000 - 16590000	Aquisição de Imóveis	525,00	0,00	525,00	0,00	0,00	0,00	0,00	0,00	0,00	0,00	0,00	0,00
10.122.0001.2064	CONSORCIO PÚBLICO	346.650,00	164.500,00	199.555,00	311.995,00	-22.225,87	309.710,78	167.285,03	309.710,78	167.285,03	309.710,78	0,00	1.884,22
3394300000 - 16000000	MATERIAL DE CONSUMO	49.350,00	0,00										



DEMONSTRATIVO DA DESPESA ORÇAMENTÁRIA

DE 01/09/2022 ATÉ 31/12/2022

CONTA	FIXAÇÃO	ADIÇÃO	REDUÇÃO	DOTAÇÃO ATUAL	EMPENHO		LIQUIDAÇÕES		PAGAMENTOS		SALDOS	
					PERÍODO	ACUMULADO	PERÍODO	ACUMULADO	PERÍODO	ACUMULADO	A PAGAR	DISPONÍVEL
3390380000 - 15001002 - Outros Serviços de Terceiros-Pessoa Física	25.000,00	0,00	25.000,00	0,00	0,00	0,00	0,00	0,00	0,00	0,00	0,00	0,00
3390390000 - 15001002 - Outros Serviços de Terceiros-Pessoa Jurídica	25.000,00	0,00	25.000,00	0,00	0,00	0,00	0,00	0,00	0,00	0,00	0,00	0,00
TOTAL DA DESPESA:	12.699.439,90	10.356.560,35	8.216.641,43	14.839.358,82	1.476.079,54	14.813.873,35	5.737.673,47	14.410.287,08	5.579.957,62	13.920.110,66	893.762,69	25.485,47
DESPESA CORRENTE:	11.704.817,40	9.569.562,93	6.901.173,96	14.373.206,37	1.604.601,66	14.347.897,74	5.492.036,61	13.968.507,89	5.334.320,76	13.478.331,47	869.566,27	25.308,63
DESPESA DE CAPITAL:	994.622,50	786.997,42	1.315.467,47	466.152,45	-128.522,12	465.975,61	245.636,86	441.779,19	245.636,86	441.779,19	24.196,42	176,84
RESERVA DE CONTIGÊNCIA:	0,00	0,00	0,00	0,00	0,00	0,00	0,00	0,00	0,00	0,00	0,00	0,00

Camila Lima de Oliveira

576.055.211-20 - CAMILA LIMA DE OLIVEIRA
 Sec Municipal de Saude

590.807.105-63 - MARCOS TRAVASSOS SANTOS CRC: 7535/SE
 Responsável Contábil

ANEXO II

REGISTRO

DAS ATIVIDADES REALIZADAS NO PRIMEIRO QUADRIMESTRE DE 2022

Programa Saúde na Escola: com o tema: Prevenção da obesidade e medidas antropométricas, para melhor acompanhamento de crianças com baixo peso e obesidade



Programa Saúde na Escola (PSE), com o tema: prevenção ao COVID-19



Comemorações ao Dia Internacional da Mulher nas Unidades de Saúde dos Povoados e na Clínica de Saúde da Família, com realização de testes rápidos e exame citopatológico do Colo do Útero



Abril Verde: mês de conscientização sobre segurança e saúde no trabalho. Realizado palestra sobre segurança do trabalho para a equipe de enfermagem



Intensificação da vacinação contra a COVID-19

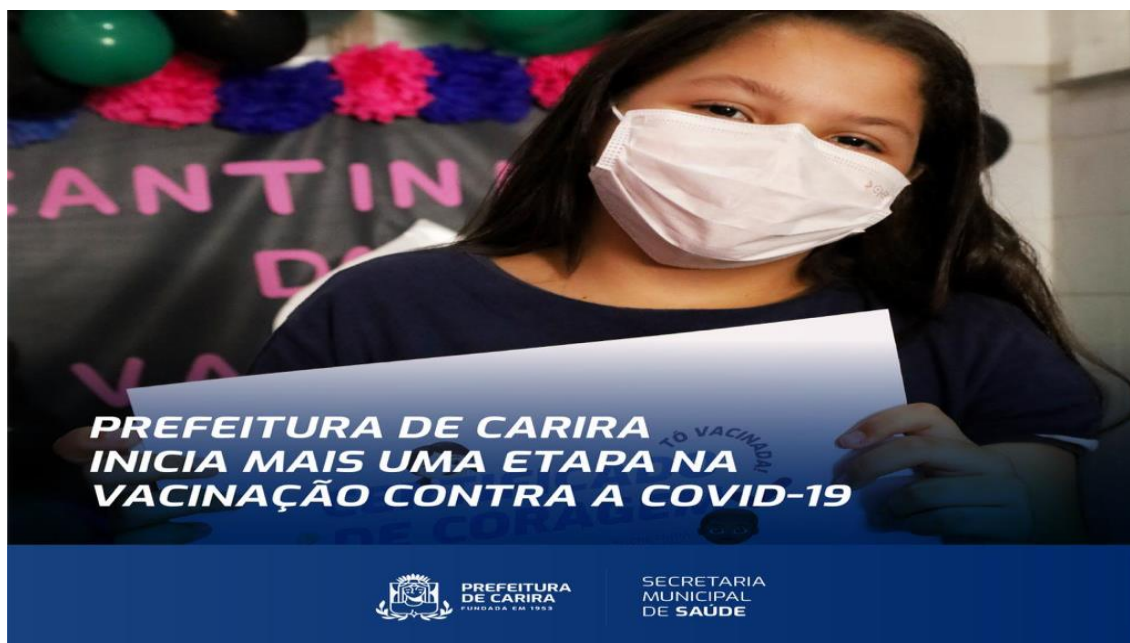



Campanha Nacional de Vacinação contra Influenza e Sarampo



Janeiro Branco: ações realizadas em alusão à campanha que busca chamar a atenção para cuidados com a saúde mental





Oficinas Artesanais - atividade regular do CAPS

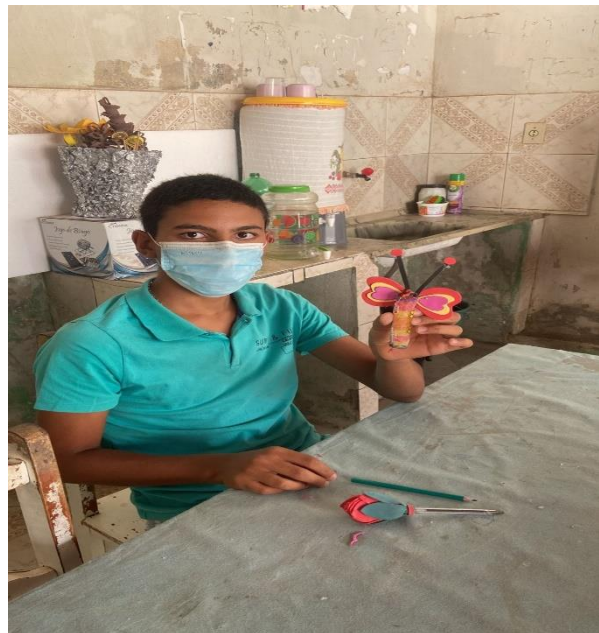

Datas Comemorativas: Roda de conversa alusiva ao Dia Internacional da Mulher e Celebração de Páscoa







ANEXO

III

REGISTRO

DAS ATIVIDADES REALIZADAS NO SEGUNDO QUADRIMESTRE DE 2022

Comemoração ao Dias das Mães



Encontro do HPER/DIA



Programa Saúde na Escola (PSE), com o tema: Saúde Ocular



Encontro do HPER/DIA



Comemorações ao Mês em Alusão as Hepatites Virais



Agosto Dourado: mês que simboliza a luta pelo incentivo à amamentação



Campanha: Doe sangue, salve vidas. Esta ação tem o objetivo de chamar a atenção para o papel que a doação voluntária de sangue desempenha para salvar vidas e aumentar a solidariedade nas comunidades

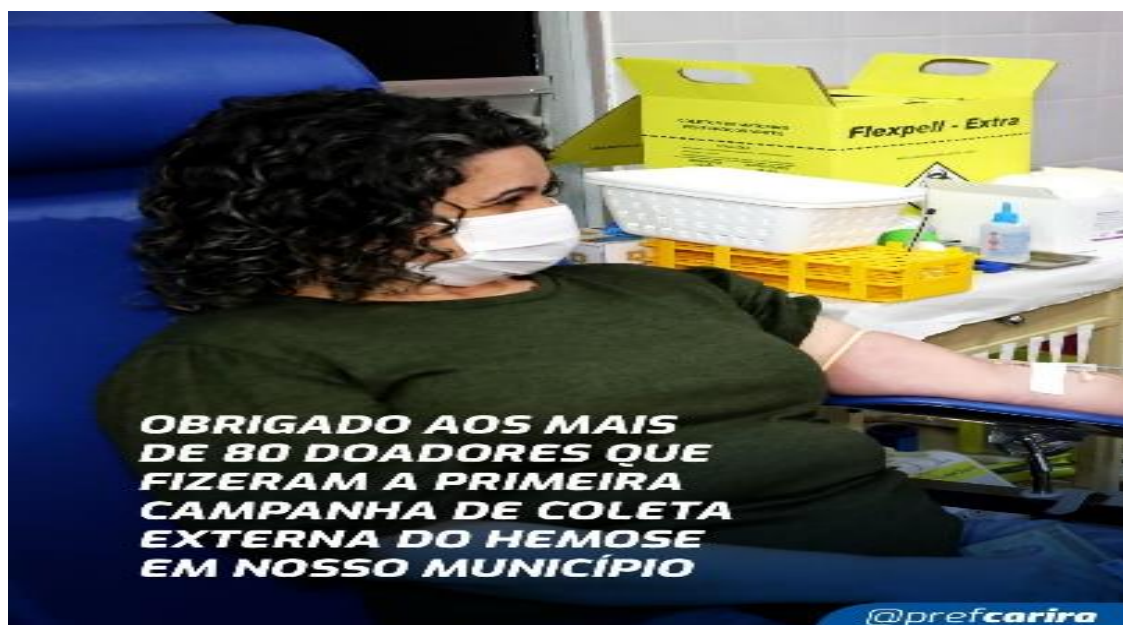

Atualização de calendário vacinal para as equipes de saúde, com participação da Secretaria de Estado da Saúde, tendo como representação a Enfermeira da Referência Técnica Lais Menezes.



Campanha Nacional de Vacinação contra a Poliomieleite e multivacinação que tem , tem o objetivo de aumentar as coberturas vacinais e a adesão da população a vacinação, além de reduzir o número de não vacinados de crianças e adolescentes menores de 15 anos, conforme o Calendário Nacional de Vacinação

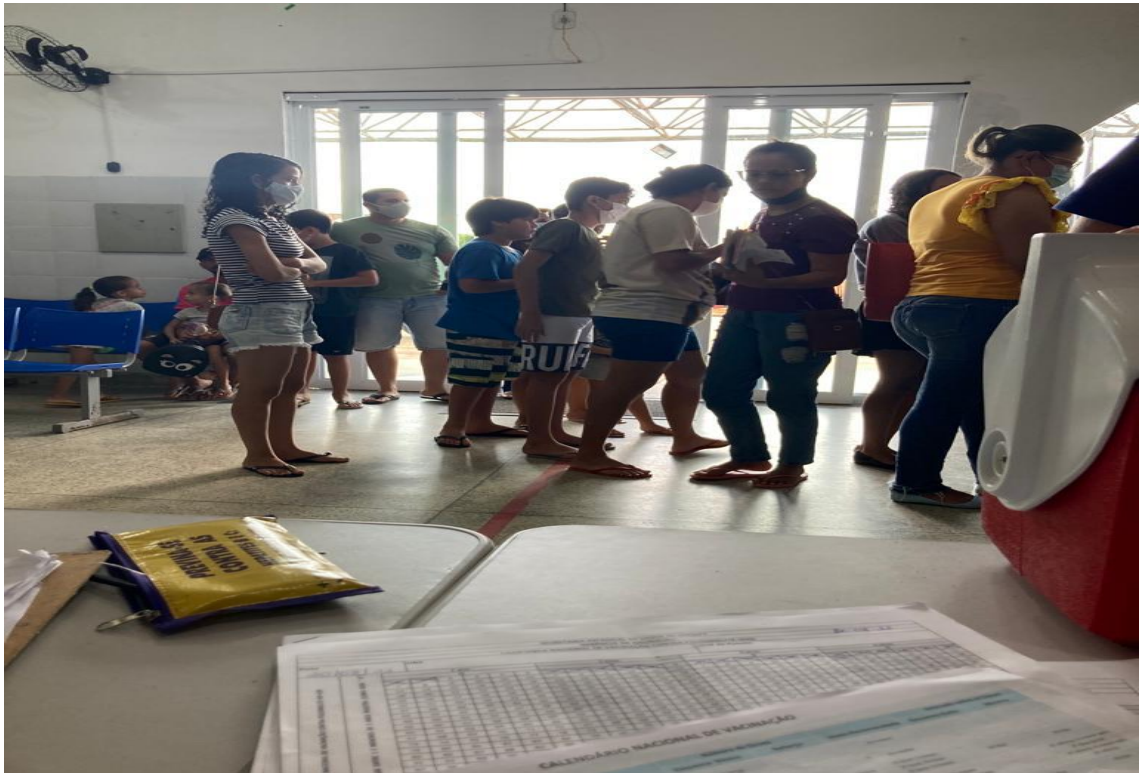

Ações de Combate á Dengue





Setembro Amarelo

As ações realizadas em alusão à campanha que busca conscientizar a população acerca da prevenção ao suicídio, consistiram em: rodas de conversa sobre a campanha, oficinas artesanais, rodas de conversa nas UBS mediadas pela profissional de psicologia do CAPS, realização do CAPS Viaja em 21/09, com destino ao balneário Cajueiro, promovendo um dia de descanso e lazer aos usuários do serviço.











Outubro Rosa

Durante o mês de Outubro, foram realizadas rodas de conversa e oficinas artesanais com os usuários do serviço.







Oficinas Artesanais

As oficinas artesanais se constituem como uma atividade regular do CAPS. Tem-se a seguir, registros de algumas oficinas realizadas no período a que este relatório refere-se:













Confraternização Natalina

Como encerramento das atividades no ano de 2022, no dia 14/12, foi realizada a confraternização natalina com os usuarios do serviço.









SERVIÇOS DE FISIOTERAPIA









10- EXECUÇÃO ORÇAMENTÁRIA E CONTÁBIL

Em cumprimento às exigências legais, juntamos a Prestação de Contas do **exercício de 2022**, o presente Relatório de Gestão, onde procuramos demonstrar alguns indicadores que contribuirão para a avaliação da gestão deste órgão, sob o ponto de vista da legalidade, eficiência, eficácia, economicidade e efetividade na utilização dos recursos públicos.

Constam ainda no presente relatório, de forma resumida, todas as informações relacionadas à movimentação orçamentária, financeira e patrimonial da entidade. Todos os registros contábeis obedeceram rigorosamente a legislação em vigor, em especial a Lei Federal nº 4.320/64 e a Lei Complementar Federal nº 101/00.

I – DA DOCUMENTAÇÃO:

Integra a presente Prestação de Contas todos os documentos exigidos através da Resolução TC nº 222/02. Todos as peças foram arrumadas na ordem sequencial estabelecida na referida Resolução.

II – DO PLANEJAMENTO:

No setor público, planejamento é o estudo e o estabelecimento das diretrizes e metas que deverão orientar a ação governamental. Planejamento é o processo de definição de um cenário futuro desejado e dos meios eficazes para alcançá-lo. No atual sistema orçamentário nacional, estabelecido pela Constituição Federal, três são os instrumentos utilizados para a operacionalização do processo de planejamento nos entes federados: o Plano Plurianual, a Lei de Diretrizes Orçamentárias e a Lei Orçamentária Anual.

A legislação orçamentária do Município de Carira/SE, vigente durante o **exercício de 2022** é a seguinte:

Plano Plurianual 2022-2025	<i>Lei 957 de 03/01/2022</i>
Lei de Diretrizes Orçamentárias	Lei 936 de 01/07/2021
Lei Orçamentária	Lei 958 de 03/01/2022

A despesa do **exercício de 2022**, estando distribuída entre as Unidades Orçamentárias que constituem a estrutura organizacional da Administração Municipal, da seguinte forma:

FMS	12.699.439,90
TOTAL	12.699.439,90

III – DAS ALTERAÇÕES ORÇAMENTÁRIAS

A despesa inicialmente fixada na Lei Orçamentária sofreu algumas alterações no decorrer do exercício, ocasionada pela abertura de Créditos Adicionais, conforme demonstramos a seguir:

Despesa fixada inicial	12.699.439,90
Créditos suplementares abertos (+)	10.356.560,35
Créditos especiais abertos (+)	0,00
Redução de dotações (-)	8.216.641,43
Despesa autorizada final	14.839.358,82

Para cobertura dos Créditos Adicionais abertos, foram utilizados os recursos previstos no art. 43, § 1º, da Lei Federal nº 4.320/64.

IV – DA GESTÃO ORÇAMENTÁRIA E FINANCEIRA:

a) RECEITA ARRECADADA

A receita orçamentária arrecadada no exercício importou em **R\$ 9.765.784,81 (nove milhões setecentos e sessenta e cinco mil setecentos e oitenta e quatro reais e oitenta e um centavos)** uma previsão de **R\$ 0,00 (zero reais)**, gerando uma arrecadação a maior no valor de **R\$ 9.765.784,81 (nove milhões setecentos e sessenta e cinco mil setecentos e oitenta e quatro reais e oitenta e um centavos)**, conforme o quadro comparativo abaixo.

Receita	Previsão	Arrecadação	Saldo
Receitas Correntes	0,00	9.363.534,45	9.363.534,45
Receitas de Capital	0,00	402.250,36	402.250,36
Dedução de Receita p/Formação do FUNDEB	0,00	0,00	0,00
TOTAL	0,00	9.765.784,81	9.765.784,81

b) DA DESPESA

Dos créditos autorizados para o **exercício de 2022**, realizou-se uma despesa no valor de **R\$ 14.813.873,35 (quatorze milhões oitocentos e treze mil oitocentos e setenta e três reais e trinta e cinco centavos)** contra uma autorização de **R\$ 14.839.358,82 (quatorze milhões oitocentos e trinta e nove mil trezentos e cinquenta e oito reais e oitenta e dois centavos)** gerando uma economia orçamentária na ordem de **R\$ 25.485,47 (vinte e cinco mil quatrocentos e oitenta e cinco reais e quarenta e sete centavos)**, conforme demonstrado a seguir:

Categoria Econômica	Autorizado	Empenhado	Saldo
Despesas Correntes	14.373.206,37	14.347.897,74	25.308,63

Despesas de Capital	466.152,45	465.975,61	176,84
Reserva de Contingência	0,00	0,00	0,00
TOTAL	14.839.358,82	14.813.873,35	25.485,47

c) BALANÇO FINANCEIRO

O Balanço Financeiro, apresentado na forma estabelecida no art. 103, da Lei Federal nº 4.320/64, tem a seguinte composição:

Receita Orçamentária	9.765.784,81	Despesa Orçamentária	14.813.873,35
Transferências Financeiras Recebidas	6.188.662,70	Transferências Financeiras Concedidas	0,00
Receita Extraorçamentária	2.732.854,18	Despesa Extraorçamentária	1.645.861,04
Outras Operações Financeiras	0,00	Outras Operações Financeiras	0,00
Saldo do exercício anterior	2.966.931,02	Saldo p/ o exercício seguinte	5.194.498,32
TOTAL	21.654.232,71	TOTAL	21.654.232,71

V – DA GESTÃO PATRIMONIAL

O Balanço Patrimonial, levantado em estrita observância às normas estabelecidas na Lei Federal nº 4.320/64, apresentou um saldo patrimonial **positivo**, na ordem de **R\$ 4.772.156,57 (quatro milhões setecentos e setenta e dois mil cento e cinquenta e seis reais e cinquenta e sete centavos)**. De forma resumida, a posição do patrimônio público municipal em **31/12/2022** era a seguinte:

Ativo Financeiro	5.489.271,56	Passivo Financeiro	4.452.295,31
Ativo Permanente	3.815.125,32	Passivo Permanente	79.945,00
Saldo Patrimonial	0,00	Saldo Patrimonial	4.772.156,57
TOTAL	9.304.396,88	TOTAL	9.304.396,88

O resultado econômico do exercício foi **superávit em R\$ 1.985.346,77 (um milhão novecentos e oitenta e cinco mil trezentos e quarenta e seis reais e setenta e sete centavos)**, decorrente da diferença entre as variações ativas e as variações passivas, apuradas conforme o Anexo 15 da Lei Federal nº 4.320/64, peça integrante desta Prestação de Contas. Resumidamente, o resultado econômico do exercício está demonstrado a seguir:

Variações Ativas	16.013.301,20	Variações Passivas	14.027.954,43
Déficit Verificado	0,00	Superávit Verificado	1.985.346,77
TOTAL	16.013.301,20	TOTAL	16.013.301,20

VI – DAS AÇÕES EM ÁREAS FINALÍSTICAS:

IX – CONSIDERAÇÕES FINAIS

Através deste Relatório de Gestão procuramos enfatizar, de forma resumida, os principais aspectos decorrentes da execução orçamentária, financeira e patrimonial do exercício de 2022. Com uma análise dos anexos integrantes desta Prestação de Contas, é possível obter uma visão mais detalhada sobre toda a movimentação dos bens e recursos públicos ocorrida no período.

Carira/SE, 31 de dezembro de 2022.



Camila Lima de Oliveira
Secretária Municipal