

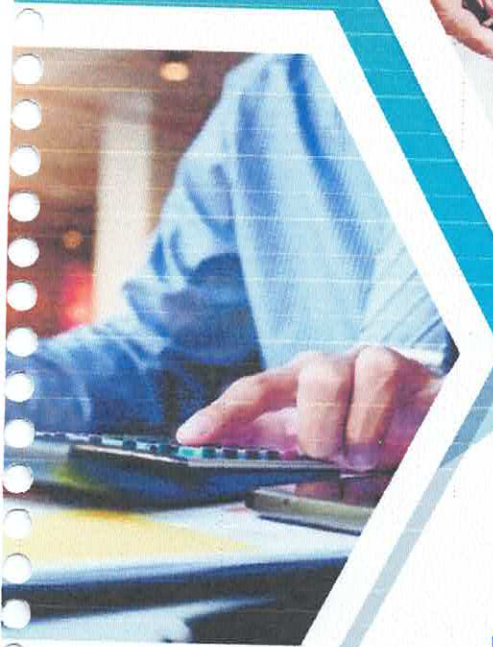

UMA EMPRESA A SERVIÇO DO SEU MUNICÍPIO



**PREFEITURA MUNICIPAL
DE CUMBE**

LEI ORÇAMENTÁRIA ANUAL 2020



**ESTADO DE SERGIPE
PREFEITURA MUNICIPAL DE CUMBE**

**LEI Nº 362
DE 23 DE DEZEMBRO DE 2019**

Dispõe sobre a estimativa das receitas e a fixação das despesas para o orçamento geral do Município de Cumbe, Estado de Sergipe, relativas ao exercício financeiro de 2020, e dá outras providências.

O Poder Legislativo do Município de Cumbe, Estado de Sergipe, aprovou, eu Prefeito Municipal sanciono a seguinte Lei:

**CAPÍTULO I
DAS DISPOSIÇÕES PRELIMINARES**

Art.1º - Esta Lei estima a Receita e fixa as Despesas para a Lei Orçamentária Anual do Município de Cumbe para o Exercício Financeiro de 2020, nos termos do art. 165, §5º da Carta Magna, Lei Federal nº 4.320/1964, Lei Complementar nº 101/2000, Lei Orgânica Municipal, Resoluções do Tribunal de Contas do Estado de Sergipe, Plano Plurianual de Ações – 2018/2021 e Lei de Diretrizes Orçamentária para o exercício a que se refere.

I – Orçamento Fiscal, referente aos Poderes do Município, seus fundos, órgãos e entidades da Administração Pública Municipal Direta e Indireta,

II – Orçamento da Seguridade Social, abrangendo todas as entidades e órgãos a ela vinculados.

CAPÍTULO II



ESTADO DE SERGIPE
PREFEITURA MUNICIPAL DE CUMBE

ORÇAMENTO FISCAL E DA SEGURIDADE SOCIAL

SEÇÃO I
DA ESTIMATIVA DA RECEITA

Art.2º - A Receita Total estimada nos orçamentos fiscal e da seguridade social, já com as devidas deduções legais, é de R\$ 16.500.000,00 (dezesseis milhões e quinhentos mil reais), assim divididos:

I – Orçamento Fiscal: R\$ 10.861.010,00 (dez milhões, oitocentos e sessenta e um mil e dez reais);

II - Orçamento da Seguridade Social: R\$ 5.638.990,00 (cinco milhões, seiscentos e trinta e oito mil e novecentos e noventa reais)

Parágrafo único. A receita pública se constitui pelo ingresso de caráter não devolutivo auferido pelo ente municipal, para alocação e cobertura das despesas públicas, cujos ingressos orçamentários constituem Receita Pública, podendo ser classificadas em receitas Correntes e de Capital, arrecadadas na forma da legislação vigente e especificadas no anexo II – Resumo Geral da Receita, conforme segue:

RECEITAS CORRENTES		VALOR
1100	RECEITA TRIBUTÁRIA	R\$361.040,00
1200	RECEITA DE CONTRIBUIÇÕES	R\$40.230,00
1300	RECEITA PATRIMONIAL	R\$26.100,00
1400	RECEITA AGROPECUÁRIA	R\$0,00
1500	RECEITA INDUSTRIAL	R\$0,00
1600	RECEITA DE SERVIÇOS	R\$1.100,00
1700	TRANSFERÊNCIAS CORRENTES	R\$18.011.140,00
1900	OUTRAS RECEITAS CORRENTES	R\$32.550,00
TOTAL DAS RECEITAS CORRENTES		R\$18.472.160,00
RECEITAS DE CAPITAL		VALOR
OPERAÇÕES DE CRÉDITO		R\$0,00



ESTADO DE SERGIPE
PREFEITURA MUNICIPAL DE CUMBE

ALIENAÇÃO DE BENS	R\$11.800,00
TRANSFERÊNCIA DE CAPITAL	R\$428.240,00
OUTRAS RECEITAS DE CAPITAL	R\$100,00
TOTAL DAS RECEITAS DE CAPITAL	R\$440.140,00
(-) DEDUÇÃO DE RECEITA – RENÚNCIA	R\$0,00
(-) DEDUÇÃO DE RECEITA – DESCONTOS CONCEDIDOS	R\$0,00
(-) DEDUÇÃO DE RECEITA PARA FORMAÇÃO DO FUNDEB	R\$2.412.300,00
TOTAL DAS DEDUÇÕES	R\$2.412.300,00
TOTAL GERAL DA RECEITA	R\$16.500.000,00

SEÇÃO II
DA FIXAÇÃO DA DESPESA

Art.3º - As despesas serão realizadas segundo a discriminação constante dos quadros demonstrativos de órgãos, funções e subfunções, categorias econômicas e grupos de natureza da despesa, cujos desdobramentos apresentam-se com os seguintes valores:

POR ÓRGÃO

DESCRIÇÃO	VALOR
PODER LEGISLATIVO	R\$930.000,00
PREFEITURA MUNICIPAL	R\$9.931.010,00
FUNDO MUNICIPAL DE SAÚDE	R\$4.448.350,00
FUNDO MUNICIPAL DE ASSISTÊNCIA SOCIAL	R\$1.190.640,00
TOTAL GERAL DAS DESPESAS	R\$16.500.000,00

POR FUNÇÃO

DESCRIÇÃO	VALOR
01 – LEGISLATIVA	R\$930.000,00
02 – JUDICIÁRIA	R\$74.300,00
04 – ADMINISTRAÇÃO	R\$2.606.340,00
08 – ASSISTÊNCIA SOCIAL	R\$1.190.640,00



ESTADO DE SERGIPE
PREFEITURA MUNICIPAL DE CUMBE

10 – SAÚDE	R\$4.448.350,00
12 – EDUCAÇÃO	R\$4.366.680,00
13 – CULTURA	R\$342.500,00
15 – URBANISMO	R\$1.789.710,00
16 – HABITAÇÃO	R\$88.980,00
17 – SANEAMENTO	R\$400,00
18 – GESTÃO AMBIENTAL	R\$37.300,00
20 – AGRICULTURA	R\$1.800,00
23 – COMÉRCIO E SERVIÇOS	R\$200,00
26 – TRANSPORTE	R\$470.800,00
27 – ESPORTE E LAZER	R\$35.400,00
28 – ENCARGOS ESPECIAIS	R\$100.100,00
99 – RESERVA	R\$16.500,00
TOTAL GERAL DAS DESPESAS	R\$16.500.000,00

PELA NATUREZA DA DESPESA

DESPESAS CORRENTES	VALOR
1 – PESSOAL E ENCARGOS SOCIAIS	R\$9.282.490,00
2 – JUROS E ENCARGOS DA DÍVIDA	R\$300,00
3 – OUTRAS DESPESAS CORRENTES	R\$5.185.060,00
DESPESAS DE CAPITAL	VALOR
4 – INVESTIMENTOS	R\$1.913.450,00
5 – INVERSÕES FINANCEIRAS	R\$1.700,00
6 – AMORTIZAÇÃO DA DÍVIDA	R\$100.500,00
RESERVA DE CONTINGÊNCIA	VALOR
9 – RESERVA DE CONTINGÊNCIA	R\$16.500,00
TOTAL GERAL DAS DESPESAS	R\$16.500.000,00

SEÇÃO III
DA AUTORIZAÇÃO PARA ABERTURA DE CRÉDITOS SUPLEMENTARES



ESTADO DE SERGIPE
PREFEITURA MUNICIPAL DE CUMBE

Art.4º - Fica o chefe do Poder Executivo nos termos do art. 7º da Lei Federal nº 4.320/64, respeitadas as demais prescrições constitucionais, no curso do exercício financeiro de 2020, mediante edição de ato próprio autorizado a:

I – Proceder à abertura dos créditos suplementares previstos na forma do inciso I do art. 41 da Lei Federal nº 4.320/64 (Suplementares), até o percentual, conforme LDO/2020, de 80% (oitenta por cento) do total da despesa fixada nesta Lei, utilizando os recursos previstos no inciso III do art. 43 da Lei nº 4.320/64 para a sua cobertura. (os resultantes de anulação parcial ou total de dotações);

II – Proceder à abertura dos créditos suplementares previstos até o montante do superávit financeiro na forma do inciso I do art. 41 da Lei 4.320/64, por conta e apurado em Balanço Patrimonial do exercício anterior na forma do inciso I, §1º do art.43 da lei 4.320/64;

III – Realizar abertura de créditos suplementares provenientes de excesso de arrecadação, quando o saldo positivo das diferenças, acumuladas mês a mês, entre a arrecadação prevista e a realizada for efetivamente comprovado, considerando ainda a tendência do exercício, na forma do inciso II, § 3º e 4º do artigo 43 da Lei Federal nº 4.320/64;

IV – utilizar abertura de Créditos suplementares provenientes do produto de operações de crédito autorizadas, na forma do inciso IV do artigo 43 da Lei nº 4.320/64;

V – utilizar os recursos vinculados à Conta Reserva de Contingência, nas situações previstas no art. 5º, III da LRF e art. 8º da Portaria Interministerial nº 163 de 04/05/2001;

VI – Proceder à abertura de créditos adicionais e/ou especiais, a transposição, o remanejamento ou a transferência de recursos de um grupo de natureza de despesa/modalidade de aplicação para outro, dentro de cada projeto, atividade ou operações especiais, por Decreto do Prefeito Municipal, conforme art.167 VI da Constituição Federal.

Parágrafo único: Entende-se como categoria de programação, de que trata o inciso VI deste artigo, aquelas despesas que fazem parte da mesma classificação funcional programática e que pertençam ao mesmo órgão e unidade orçamentária;



ESTADO DE SERGIPE
PREFEITURA MUNICIPAL DE CUMBE

Art.5º - Os créditos adicionais especiais que por ventura venham a ser autorizados durante o exercício, aumentando o valor da despesa fixada, servirão de base para o cálculo das suplementações mencionadas no artigo 4º desta Lei.

Art.6º - O Poder Executivo não poderá anular parcial ou totalmente as dotações orçamentárias da Câmara Municipal de Vereadores para suplementação de qualquer outro órgão ou secretaria, sem prévia autorização do Presidente do Poder Legislativo Municipal.

Art. 7º - Fica o Executivo autorizado a redistribuir os saldos orçamentários consignados às unidades orçamentárias, bem como em seus respectivos programas de trabalho, em virtude da alteração da estrutura organizacional ou na competência legal e regimental de organismos da administração direta ou indireta ou de fundação instituída pelo Poder Público Municipal;

Art. 8º - Os recursos vinculados à manutenção e desenvolvimento do Ensino poderão, a qualquer tempo, ser realocados entre unidades orçamentárias responsáveis por sua execução, sem onerar o limite de remanejamento constante do art. 4º desta Lei.

Art.9º - Os recursos vinculados às ações e serviços públicos de saúde poderão, a qualquer tempo, ser realocados entre unidades orçamentárias responsáveis por sua execução, sem observar o limite de remanejamento constante do art. 4º desta Lei.

SEÇÃO IV

DA AUTORIZAÇÃO PARA CONTRATAÇÃO DE OPERAÇÕES DE CRÉDITO

Art.10 - Fica o Poder Executivo autorizado a realizar operações de crédito, atendidas as disposições contidas nos arts. 32 e 38 da Lei Complementar nº 101/2000 (Lei de Responsabilidade Fiscal) e na Resolução nº 43/2001 do Senado Federal.

Parágrafo único: O município enviará um pedido para verificação de limites e condições para análise da Secretaria do Tesouro Nacional (STN) e uma vez tendo parecer favorável encaminhará projeto de Lei à Câmara de Vereadores.



ESTADO DE SERGIPE
PREFEITURA MUNICIPAL DE CUMBE

CAPÍTULO III
DAS DISPOSIÇÕES FINAIS

Art.11 – Fica o Poder Executivo, com base na atual estimativa das receitas e fixação das despesas estabelecidas nesta Lei, autorizado a atualizar os programas, ações e valores constantes no Plano Plurianual 2018/2021.

Art.12 – O Prefeito, no âmbito do Poder Executivo, deverá adotar parâmetros para utilização das dotações, de forma a compatibilizar as despesas à efetiva realização das receitas, para garantir as metas de resultado primário, conforme estabelecido na Lei de Diretrizes Orçamentárias de 2020.

Art.13 – Fica o Poder Executivo autorizado a realizar despesas relativas a projetos a serem desenvolvidos por meio de parcerias público – privadas reguladas pela Lei Federal nº 11.079 de 30 de dezembro de 2004.

Art. 14 – Fica o Poder Executivo autorizado a realizar despesas relativas a Projetos a serem desenvolvidos por meio de consórcios públicos, regulados pela Lei Federal nº 11.107 de 06 de abril de 2005.

Art.15 – Fica o Poder Executivo autorizado a realizar despesas relativas a parcerias entre a administração pública e as organizações da sociedade civil, para consecução de finalidades de interesse público e recíproco mediante a execução de atividades ou projetos previamente estabelecidos em planos de trabalho inseridos em termos de colaboração, em termos de fomento ou em acordos de cooperação, na forma que preceitua a Lei Federal nº 13.019/2014 e suas alterações através da Lei nº 13.204/2015.

Art.16 – O Poder Executivo poderá firmar convênios com outras esferas de governo e entidades privadas, para o desenvolvimento de programas prioritários nas diferentes áreas de sua competência, bem como conceder ajuda financeira a entidades assistenciais e outros por meio de subvenções, auxílios e contribuições.

§1º - Os convênios, subvenções, auxílios e contribuições poderão ser concedidos desde que apresentado plano de trabalho, contendo metas objetivas em consonância com o disposto na Lei de Diretrizes Orçamentárias Vigentes.



ESTADO DE SERGIPE
PREFEITURA MUNICIPAL DE CUMBE

§2º - Fica vedada a concessão de convênios, subvenções às entidades que não prestarem contas dos recursos anteriormente recebidos, assim como às que não tiverem suas contas aprovadas pelo Executivo Municipal.

Art.17 – Fica o Poder Executivo autorizado a fazer uso do que dispõe o art. 66 e parágrafo único da Lei Federal nº 4.320/64.

Art. 18 – Fica o Poder Executivo autorizado a alterar os anexos constantes do Plano Plurianual de investimentos do quadriênio 2018-2021 e da lei de Diretrizes Orçamentárias para 2020, garantindo a compatibilidade com a presente Lei Orçamentária conforme art. 166 da Constituição da República Federativa do Brasil.

Art. 19 – O Poder Executivo, por ato do Ordenador de Despesa, poderá durante o exercício de 2020 ajustar as fontes de recursos, sem alterar a programação constante da Lei Orçamentária Anual para manter o equilíbrio na execução dessa Lei, conforme estabelecido no Manual de Contabilidade Aplicada ao Setor Público – 8º edição e Orientação Técnica nº 03/2017 do TCE.

Art. 20 – Em atendimento ao art. 47 da Lei Federal nº 4.320/64, imediatamente após a promulgação desta Lei Orçamentária e com base nos limites nela fixados, o Poder Executivo aprovará um quadro de cotas trimestrais da despesa que cada unidade orçamentária fica autorizada a utilizar.

Art. 21 – As transferências financeiras destinadas à Câmara Municipal estarão à disposição até o dia 20 de cada mês, conforme estabelece o art. 29-A, §2º, II da Constituição Federal.

Art.22 - Esta Lei entra em vigor na data de sua publicação, surtindo seus efeitos a partir de 1º de janeiro de 2020.

Art.23 - Revogam-se as disposições em contrário.

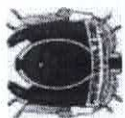

ESTADO DE SERGIPE
PREFEITURA MUNICIPAL DE CUMBE
II - Receita e Despesa segundo a Categoria Econômica

Anexo 1 da Lei 4.320/64

Exercício: 2020

Receita	Valor	Valor	Despesa	Valor	Valor
10000000 - RECEITAS CORRENTES		18.472.160,00	30000000 - DESPESAS CORRENTES		14.467.850,00
11000000 - IMPOSTOS, TAXAS E CONTRIBUIÇÕES DE MELHORIA	361.040,00		31000000 - PESSOAL E ENCARGOS SOCIAIS	9.282.490,00	
12000000 - CONTRIBUIÇÕES	40.230,00		32000000 - JUROS E ENCARGOS DA DIVIDA	300,00	
13000000 - RECEITA PATRIMONIAL	26.100,00		33000000 - OUTRAS DESPESAS CORRENTES	5.185.060,00	
16000000 - RECEITA DE SERVIÇOS	1.100,00		40000000 - DESPESAS DE CAPITAL		2.015.650,00
17000000 - TRANSFERÊNCIAS CORRENTES	18.011.140,00		44000000 - INVESTIMENTOS	1.913.450,00	
19000000 - OUTRAS RECEITAS CORRENTES	32.550,00		45000000 - INVERSOES FINANCEIRAS	1.700,00	
20000000 - RECEITAS DE CAPITAL		440.140,00	46000000 - AMORTIZACAO DA DIVIDA	100.500,00	
22000000 - ALIENAÇÃO DE BENS	11.800,00		90000000 - RESERVA DE CONTINGENCIA		16.500,00
24000000 - TRANSFERÊNCIAS DE CAPITAL	428.240,00		99000000 - RESERVA DE CONTINGENCIA	16.500,00	
29000000 - OUTRAS RECEITAS DE CAPITAL	100,00				
90000000 - DEDUÇÃO DA RECEITA	-2.412.300,00				
97000000 - DEDUÇÃO DE TRANSFERÊNCIAS CORRENTES		-2.412.300,00			
Total		16.500.000,00	Total	16.500.000,00	

Resumo

1 - RECEITAS CORRENTES	18.472.160,00	3 - DESPESAS CORRENTES	14.467.850,00
2 - RECEITAS DE CAPITAL	440.140,00	4 - DESPESAS DE CAPITAL	2.015.650,00
7 - RECEITAS CORRENTES INTRAORÇAMENTÁRIAS	0,00	9 - RESERVAS	16.500,00
8 - RECEITAS DE CAPITAL INTRAORÇAMENTÁRIAS	0,00		
9 - DEDUÇÕES DAS RECEITAS	-2.412.300,00		
Total da Receita	16.500.000,00	Total da Despesa	16.500.000,00



ESTADO DE SERGIPE
PREFEITURA MUNICIPAL DE CUMBE
IX - Receita Prevista por Fonte de Recurso

Exercício: 2020

Conta	Fonte	Valor Fonte	Valor Conta
1113031100 - Imposto sobre a Renda - Retido na Fonte - Trabalho - Principal			184.000,00
	12110000 Receitas de Impostos e de Transferência de Impostos - Saúde	32.000,00	
	11110000 Receitas de Impostos e de Transferência de Impostos - Educação	52.000,00	
	10010000 Recursos Ordinários	100.000,00	
1113034100 - Imposto sobre a Renda - Retido na Fonte - Outros Rendimentos - Principal			77.000,00
	12110000 Receitas de Impostos e de Transferência de Impostos - Saúde	14.000,00	
	11110000 Receitas de Impostos e de Transferência de Impostos - Educação	23.000,00	
	10010000 Recursos Ordinários	40.000,00	
1118011100 - Imposto sobre a Propriedade Predial e Territorial Urbana - Principal			1.000,00
	12110000 Receitas de Impostos e de Transferência de Impostos - Saúde	150,00	
	11110000 Receitas de Impostos e de Transferência de Impostos - Educação	250,00	
	10010000 Recursos Ordinários	600,00	
1118011200 - Imposto sobre a Propriedade Predial e Territorial Urbana - Multas e Juros			500,00
	12110000 Receitas de Impostos e de Transferência de Impostos - Saúde	150,00	
	11110000 Receitas de Impostos e de Transferência de Impostos - Educação	250,00	
	10010000 Recursos Ordinários	100,00	
1118011300 - Imposto sobre a Propriedade Predial e Territorial Urbana - Dívida Ativa			500,00
	12110000 Receitas de Impostos e de Transferência de Impostos - Saúde	150,00	
	11110000 Receitas de Impostos e de Transferência de Impostos - Educação	250,00	
	10010000 Recursos Ordinários	100,00	
1118014100 - Imposto sobre Transmissão "Inter Vivos" de Bens Imóveis e de Direitos Reais sobre Imóveis - Principal			20.240,00
	12110000 Receitas de Impostos e de Transferência de Impostos - Saúde	3.840,00	
	11110000 Receitas de Impostos e de Transferência de Impostos - Educação	6.400,00	
	10010000 Recursos Ordinários	10.000,00	
1118014200 - Imposto sobre Transmissão "Inter Vivos" de Bens Imóveis e de Direitos Reais sobre Imóveis - Multas e Juros			500,00
	12110000 Receitas de Impostos e de Transferência de Impostos - Saúde	150,00	
	11110000 Receitas de Impostos e de Transferência de Impostos - Educação	250,00	
	10010000 Recursos Ordinários	100,00	
1118014300 - Imposto sobre Transmissão "Inter Vivos" de Bens Imóveis e de Direitos Reais sobre Imóveis - Dívida Ativa			500,00
	12110000 Receitas de Impostos e de Transferência de Impostos - Saúde	150,00	
	11110000 Receitas de Impostos e de Transferência de Impostos - Educação	250,00	
	10010000 Recursos Ordinários	100,00	
1118023100 - Imposto sobre Serviços de Qualquer Natureza - Principal			68.800,00
	12110000 Receitas de Impostos e de Transferência de Impostos - Saúde	10.800,00	
	11110000 Receitas de Impostos e de Transferência de Impostos - Educação	18.000,00	
	10010000 Recursos Ordinários	40.000,00	
1118023200 - Imposto sobre Serviços de Qualquer Natureza - Multas e Juros			500,00
	12110000 Receitas de Impostos e de Transferência de Impostos - Saúde	150,00	
	11110000 Receitas de Impostos e de Transferência de Impostos - Educação	250,00	
	10010000 Recursos Ordinários	100,00	
1118023300 - Imposto sobre Serviços de Qualquer Natureza - Dívida Ativa			500,00
	12110000 Receitas de Impostos e de Transferência de Impostos - Saúde	150,00	
	11110000 Receitas de Impostos e de Transferência de Impostos - Educação	250,00	
	10010000 Recursos Ordinários	100,00	
1121011100 - Taxas de Inspeção, Controle e Fiscalização - Principal			5.000,00
	10010000 Recursos Ordinários	5.000,00	
1121022100 - Taxa de Fiscalização de Funcionamento - TFF - Principal			1.000,00
	10010000 Recursos Ordinários	1.000,00	



ESTADO DE SERGIPE
PREFEITURA MUNICIPAL DE CUMBE
IX - Receita Prevista por Fonte de Recurso

Exercício: 2020

Conta	Fonte	Valor Fonte	Valor Conta
1122011100 - Taxas pela Prestação de Serviços - Principal			1.000,00
	10010000 Recursos Ordinários	1.000,00	
1240001100 - Contribuição para o Custeio do Serviço de Iluminação Pública - Principal			40.230,00
	10010000 Recursos Ordinários	40.230,00	
1321001199 - Remuneração de Outros Depósitos Bancários			26.100,00
	12150000 Transferências Fundo a Fundo de Recursos do SUS provenientes do Governo Federal - Bloco de Investimento na Rede de Serviços Públicos de Saúde	500,00	
	13110000 Transferência de Recursos do Fundo Nacional de Assistência Social - FNAS	4.000,00	
	12130000 Transferências Fundo a Fundo de Recursos do SUS provenientes do Governo Estadual	100,00	
	12140000 Transferências Fundo a Fundo de Recursos do SUS provenientes do Governo Federal - Bloco de Custeio das Ações e Serviços Públicos de Saúde	10.000,00	
	13900000 Outros Recursos Vinculados à Assistência Social	100,00	
	15400000 Transferência dos Estados Referente a Royalties do Petróleo	500,00	
	19300000 Recursos de Alienação de Bens/Ativos	500,00	
	15100000 Outras Transferências de Convênios ou Contratos de Repasse da União	1.000,00	
	15300000 Transferência da União Referente a Royalties do Petróleo	500,00	
	11120000 Transferências do FUNDEB 60%	2.000,00	
	11200000 Transferência do Salário-Educação	2.000,00	
	10010000 Recursos Ordinários	1.000,00	
	11110000 Receitas de Impostos e de Transferência de Impostos - Educação	1.000,00	
	11220000 Transferências de Recursos do FNDE Referentes ao Programa Nacional de Alimentação Escolar (PNAE)	500,00	
	11900000 Outros Recursos Vinculados à Educação	500,00	
	12110000 Receitas de Impostos e de Transferência de Impostos - Saúde	1.000,00	
	11230000 Transferências de Recursos do FNDE Referentes ao Programa Nacional de Apoio ao Transporte Escolar (PNATE)	400,00	
	11240000 Outras Transferências de Recursos do FNDE	500,00	
1610021100 - Inscrição em Concursos e Processos Seletivos - Principal			1.000,00
	10010000 Recursos Ordinários	1.000,00	
1690991100 - Outros Serviços - Principal			100,00
	10010000 Recursos Ordinários	100,00	
1718012100 - Cota-Parte do Fundo de Participação dos Municípios - Cota Mensal - Principal			9.000.000,00
	12110000 Receitas de Impostos e de Transferência de Impostos - Saúde	1.655.060,00	
	11110000 Receitas de Impostos e de Transferência de Impostos - Educação	493.250,00	
	10010000 Recursos Ordinários	6.851.690,00	
1718013100 - Cota-Parte do Fundo de Participação dos Municípios - 1% Cota entregue no mês de dezembro - Principal			330.000,00
	10010000 Recursos Ordinários	330.000,00	
1718014100 - Cota-Parte do Fundo de Participação dos Municípios - 1% Cota entregue no mês de julho - Principal			330.000,00
	10010000 Recursos Ordinários	330.000,00	
1718015100 - Cota-Parte do Imposto Sobre a Propriedade Territorial Rural - Principal			2.500,00
	12110000 Receitas de Impostos e de Transferência de Impostos - Saúde	375,00	
	11110000 Receitas de Impostos e de Transferência de Impostos - Educação	125,00	
	10010000 Recursos Ordinários	2.000,00	
1718022100 - Cota-parte da Compensação Financeira de Recursos Minerais - CFEM - Principal			1.000,00
	15300000 Transferência da União Referente a Royalties do Petróleo	1.000,00	
1718024100 - Cota-parte Royalties pelo Excedente da Produção do Petróleo - Lei nº 9.478/97, artigo 49, I e II - Principal			1.000,00
	15300000 Transferência da União Referente a Royalties do Petróleo	1.000,00	
1718025100 - Cota-parte Royalties pela Participação Especial - Lei nº 9.478/97, artigo 50 - Principal			33.500,00
	15300000 Transferência da União Referente a Royalties do Petróleo	33.500,00	
1718026100 - Cota-Parte do Fundo Especial do Petróleo - FEP - Principal			70.000,00
	15300000 Transferência da União Referente a Royalties do Petróleo	70.000,00	



ESTADO DE SERGIPE
PREFEITURA MUNICIPAL DE CUMBE
IX - Receita Prevista por Fonte de Recurso

Exercício: 2020

Conta	Fonte	Valor Fonte	Valor Conta
1718031100 - Transferência de Recursos do SUS – Atenção Básica			1.550.000,00
	12140000 Transferências Fundo a Fundo de Recursos do SUS provenientes do Governo Federal - Bloco de Custeio das Ações e Serviços Públicos de Saúde	1.550.000,00	
1718032100 - Transferência de Recursos do SUS – Atenção de Média e Alta Complexidade Ambulatorial e Hospitalar - Principal			60.000,00
	12140000 Transferências Fundo a Fundo de Recursos do SUS provenientes do Governo Federal - Bloco de Custeio das Ações e Serviços Públicos de Saúde	60.000,00	
1718033100 - Transferência de Recursos do SUS – Vigilância em Saúde - Principal			52.000,00
	12140000 Transferências Fundo a Fundo de Recursos do SUS provenientes do Governo Federal - Bloco de Custeio das Ações e Serviços Públicos de Saúde	52.000,00	
1718034100 - Transferência de Recursos do SUS – Assistência Farmacêutica - Principal			30.000,00
	12140000 Transferências Fundo a Fundo de Recursos do SUS provenientes do Governo Federal - Bloco de Custeio das Ações e Serviços Públicos de Saúde	30.000,00	
1718039100 - Transferência de Recursos do SUS – Outros Programas Financiados por Transferências Fundo a Fundo - Principal			127.200,00
	12150000 Transferências Fundo a Fundo de Recursos do SUS provenientes do Governo Federal - Bloco de Investimento na Rede de Serviços Públicos de Saúde	100.000,00	
	12140000 Transferências Fundo a Fundo de Recursos do SUS provenientes do Governo Federal - Bloco de Custeio das Ações e Serviços Públicos de Saúde	27.200,00	
1718041100 - Transferências de Recursos do Sistema Único de Saúde – SUS - Destinados a Atenção Básica - Principal			189.700,00
	12150000 Transferências Fundo a Fundo de Recursos do SUS provenientes do Governo Federal - Bloco de Investimento na Rede de Serviços Públicos de Saúde	189.700,00	
1718051100 - Transferências do Salário-Educação - Principal			96.100,00
	11200000 Transferência do Salário-Educação	96.100,00	
1718052100 - Transferências Diretas do FNDE referentes ao Programa Dinheiro Direto na Escola – PDDE - Principal			700,00
	11210000 Transferências de Recursos do FNDE Referentes ao Programa Dinheiro Direto na Escola (PDDE)	700,00	
1718053100 - Transferências Diretas do FNDE referentes ao Programa Nacional de Alimentação Escolar – PNAE - Principal			101.000,00
	11220000 Transferências de Recursos do FNDE Referentes ao Programa Nacional de Alimentação Escolar (PNAE)	101.000,00	
1718054100 - Transferências Diretas do FNDE referentes ao Programa Nacional de Apoio ao Transporte do Escolar – PNATE - Principal			7.100,00
	11230000 Transferências de Recursos do FNDE Referentes ao Programa Nacional de Apoio ao Transporte Escolar (PNATE)	7.100,00	
1718059100 - Outras Transferências Diretas do Fundo Nacional do Desenvolvimento da Educação – FNDE - Principal			900,00
	11240000 Outras Transferências de Recursos do FNDE	900,00	
1718061100 - Transferência Financeira do ICMS – Desoneração – L.C. Nº 87/96 - Principal			1.000,00
	12110000 Receitas de Impostos e de Transferência de Impostos - Saúde	150,00	
	11110000 Receitas de Impostos e de Transferência de Impostos - Educação	50,00	
	10010000 Recursos Ordinários	800,00	
1718101100 - Transferências de Convênios da União para o Sistema Único de Saúde – SUS - Principal			1.000,00
	12200000 Transferências de Convênios ou de Contratos de Repasse vinculados à Saúde	1.000,00	
1718102100 - Transferências de Convênios da União Destinadas a Programas de Educação - Principal			1.000,00
	11250000 Transferências de Convênios ou de Contratos de Repasse vinculados à Educação	1.000,00	
1718109100 - Outras Transferências de Convênios da União - Principal			72.570,00
	15100000 Outras Transferências de Convênios ou Contratos de Repasse da União	71.570,00	
	13120000 Transferências de Convênios - Assistência Social	1.000,00	
1718121100 - Transferências de Recursos do Fundo Nacional de Assistência Social – FNAS - Principal			281.730,00
	13110000 Transferência de Recursos do Fundo Nacional de Assistência Social - FNAS	281.730,00	
1728011100 - Cota-Parte do ICMS - Principal			2.900.000,00
	12110000 Receitas de Impostos e de Transferência de Impostos - Saúde	668.775,00	



ESTADO DE SERGIPE
PREFEITURA MUNICIPAL DE CUMBE
IX - Receita Prevista por Fonte de Recurso

Exercício: 2020

Conta	Fonte	Valor Fonte	Valor Conta
	11110000 Receitas de Impostos e de Transferência de Impostos - Educação	347.725,00	
	10010000 Recursos Ordinários	1.883.500,00	
1728012100 - Cota-Parte do IPVA - Principal			156.000,00
	12110000 Receitas de Impostos e de Transferência de Impostos - Saúde	26.000,00	
	11110000 Receitas de Impostos e de Transferência de Impostos - Educação	10.000,00	
	10010000 Recursos Ordinários	120.000,00	
1728013100 - Cota-Parte do IPI - Municípios - Principal			2.000,00
	12110000 Receitas de Impostos e de Transferência de Impostos - Saúde	300,00	
	11110000 Receitas de Impostos e de Transferência de Impostos - Educação	200,00	
	10010000 Recursos Ordinários	1.500,00	
1728014100 - Cota-Parte da Contribuição de Intervenção no Domínio Econômico - Principal			10.100,00
	16100000 Contribuição de Intervenção no Domínio Econômico - CIDE	10.100,00	
1728023100 - Cota-parte Royalties – Compensação Financeira pela Produção do Petróleo – Lei nº 7.990/89, artigo 9º - Principal			28.000,00
	15400000 Transferência dos Estados Referente a Royalties do Petróleo	28.000,00	
1728031100 - Transferência de Recursos do Estado para Programas de Saúde – Repasse Fundo a Fundo - Principal			500,00
	12130000 Transferências Fundo a Fundo de Recursos do SUS provenientes do Governo Estadual	500,00	
1728101100 - Transferências de Convênio dos Estados para o Sistema Único de Saúde – SUS - Principal			1.000,00
	12200000 Transferências de Convênios ou de Contratos de Repasse vinculados à Saúde	1.000,00	
1728102100 - Transferências de Convênio dos Estados Destinadas a Programas de Educação - Principal			1.000,00
	11250000 Transferências de Convênios ou de Contratos de Repasse vinculados à Educação	1.000,00	
1728109100 - Outras Transferências de Convênio dos Estados - Principal			1.000,00
	11250000 Transferências de Convênios ou de Contratos de Repasse vinculados à Educação	1.000,00	
1728991100 - Outras Transferências dos Estados - Principal			4.100,00
	13900000 Outros Recursos Vinculados à Assistência Social	3.000,00	
	12130000 Transferências Fundo a Fundo de Recursos do SUS provenientes do Governo Estadual	1.000,00	
	10010000 Recursos Ordinários	100,00	
1738109100 - Outras Transferências de Convênios dos Municípios - Principal			500,00
	19900000 Outros Recursos Vinculados	500,00	
1758011100 - Transferências de Recursos do Fundo de Manutenção e Desenvolvimento da Educação Básica e de Valorização dos Profissionais da Educação – FUNDEB - Principal			2.566.940,00
	11130000 Transferências do FUNDEB 40%	612.540,00	
	11120000 Transferências do FUNDEB 60%	1.954.400,00	
1921011100 - Indenizações por Danos Causados ao Patrimônio Público - Principal			1.000,00
	10010000 Recursos Ordinários	1.000,00	
1922011100 - Restituição de Convênios - Primárias - Principal			100,00
	10010000 Recursos Ordinários	100,00	
1923021100 - Ressarcimento de Custos - Principal			1.000,00
	10010000 Recursos Ordinários	1.000,00	
1930991100 - Outras Receitas - Primárias - Principal			30.450,00
	10010000 Recursos Ordinários	30.450,00	
2213001100 - Alienação de Bens Móveis e Semoventes - Principal			7.200,00
	19300000 Recursos de Alienação de Bens/Ativos	7.200,00	
2220001100 - Alienação de Bens Imóveis - Principal			4.600,00
	19300000 Recursos de Alienação de Bens/Ativos	4.600,00	
2418101100 - Transferências de Convênio da União para o Sistema Único de Saúde – SUS - Principal			1.000,00



ESTADO DE SERGIPE
PREFEITURA MUNICIPAL DE CUMBE
IX - Receita Prevista por Fonte de Recurso

Exercício: 2020

Conta	Fonte	Valor Fonte	Valor Conta
	12200000 Transferências de Convênios ou de Contratos de Repasse vinculados à Saúde	1.000,00	
2418102100 - Transferências de Convênio da União destinadas a Programas de Educação - Principal			389.240,00
	11250000 Transferências de Convênios ou de Contratos de Repasse vinculados à Educação	389.240,00	
2418105100 - Transferências de Convênios da União destinadas a Programas de Saneamento Básico - Principal			5.000,00
	15100000 Outras Transferências de Convênios ou Contratos de Repasse da União	5.000,00	
2418107100 - Transferências de Convênios da União destinadas a Programas de Infra-Estrutura em Transporte - Principal			20.000,00
	15100000 Outras Transferências de Convênios ou Contratos de Repasse da União	20.000,00	
2418109100 - Outras Transferências de Convênios da União - Principal			10.000,00
	15100000 Outras Transferências de Convênios ou Contratos de Repasse da União	10.000,00	
2428101100 - Transferências de Convênios dos Estados para o Sistema Único de Saúde – SUS - Principal			600,00
	12200000 Transferências de Convênios ou de Contratos de Repasse vinculados à Saúde	600,00	
2428102100 - Transferências de Convênios dos Estados destinadas a Programas de Educação - Principal			1.200,00
	11250000 Transferências de Convênios ou de Contratos de Repasse vinculados à Educação	1.200,00	
2428105100 - Transferências de Convênios dos Estados destinadas a Programas de Saneamento Básico - Principal			500,00
	15200000 Outras Transferências de Convênios ou Contratos de Repasse dos Estados	500,00	
2428107100 - Transferências de Convênios dos Estados destinadas a Programas de Infra-Estrutura em Transporte - Principal			100,00
	15200000 Outras Transferências de Convênios ou Contratos de Repasse dos Estados	100,00	
2428109100 - Outras Transferências de Convênio dos Estados - Principal			600,00
	13120000 Transferências de Convênios - Assistência Social	600,00	
2990001100 - Demais Receitas de Capital - Principal			100,00
	10010000 Recursos Ordinários	100,00	
9718012100 - Dedução da Cota Parte do Fundo de Participação dos Município - FPM			-1.800.000,00
	10010000 Recursos Ordinários	-1.800.000,00	
9718015100 - Dedução da Cota-Parte do Imposto Sobre a Propriedade Territorial Rural - ITR			-500,00
	10010000 Recursos Ordinários	-500,00	
9718061100 - Dedução da Receita Transferência Financeira do ICMS – Desoneração – L.C. Nº 87/96			-200,00
	10010000 Recursos Ordinários	-200,00	
9728011100 - Dedução da Receita para Fundeb da Cota-Parte do ICMS - Principal			-580.000,00
	10010000 Recursos Ordinários	-580.000,00	
9728012100 - Dedução da Receita para Formação do Fundeb Cota-Parte do IPVA			-31.200,00
	10010000 Recursos Ordinários	-31.200,00	
9728013100 - Dedução da Receita para Formação do Fundeb Cota-Parte do IPI			-400,00
	10010000 Recursos Ordinários	-400,00	

Total Geral: 16.500.000,00



ESTADO DE SERGIPE
PREFEITURA MUNICIPAL DE CUMBE
IV - Despesa segundo a Categoria Econômica

Anexo 2 da Lei 4.320/64

Exercício: 2020

Classificação	Especificação	Desdob.	Elemento	Categoria
Poder: 1 - Poder Legislativo				
Órgão: 01000 - CÂMARA MUNICIPAL				
UO: 01001 - CÂMARA MUNICIPAL				
30000000	DESPESAS CORRENTES			890.000,00
31000000	PESSOAL E ENCARGOS SOCIAIS			587.500,00
31900000	APLICACOES DIRETAS		587.500,00	
31900100 - 10010000	Aposentadorias e Reformas	300,00		
31900300 - 10010000	Pensoes	500,00		
31901100 - 10010000	Vencimentos e Vantagens Fixas - Pessoal Civil	480.000,00		
31901300 - 10010000	Obrigações Patronais	106.000,00		
31901600 - 10010000	Outras Despesas Variáveis - Pessoal Civil	200,00		
31909100 - 10010000	Sentenças Judiciais	100,00		
31909200 - 10010000	Despesas de Exercícios Anteriores	100,00		
31909300 - 10010000	Indenizacoes e Restituicoes	100,00		
31909400 - 10010000	Indenizações e Restituições Trabalhistas	100,00		
31909600 - 10010000	Ressarcimento de Despesas de Pessoal Requisitado	100,00		
33000000	OUTRAS DESPESAS CORRENTES			302.500,00
33900000	APLICACOES DIRETAS		302.500,00	
33901400 - 10010000	Diarias - Pessoal Civil	30.000,00		
33903000 - 10010000	Material de Consumo	20.000,00		
33903300 - 10010000	Passagens e Despesas Com Locomoção	100,00		
33903400 - 10010000	Outras Desp Pessoal Decor. Contratos Terceirizacao	100,00		
33903500 - 10010000	Serviços de Consultoria	120.000,00		
33903600 - 10010000	Outros Serviços de Terceiros - Pessoa Física	34.500,00		
33903900 - 10010000	Outros Serviços de Terceiros - Pessoa Jurídica	50.000,00		
33904000 - 10010000	Serviços de Tecnologia da Informação e Comunicação - Pessoa Jurídica	40.000,00		
33904700 - 10010000	Obrigações Tributárias e Contributivas	300,00		
33909100 - 10010000	Sentenças Judiciais	100,00		
33909200 - 10010000	Despesas de Exercícios Anteriores	7.000,00		
33909300 - 10010000	Indenizações e Restituições	400,00		
40000000	DESPESAS DE CAPITAL			40.000,00
44000000	INVESTIMENTOS			40.000,00
44900000	APLICACOES DIRETAS		40.000,00	
44905100 - 10010000	Obras e Instalações	20.000,00		
44905200 - 10010000	Equipamentos e Material Permanente	20.000,00		

Total Unidade: 930.000,00

Total Órgão: 930.000,00



ESTADO DE SERGIPE
PREFEITURA MUNICIPAL DE CUMBE
IV - Despesa segundo a Categoria Econômica

Anexo 2 da Lei 4.320/64

Exercício: 2020

Classificação	Especificação	Desdob.	Elemento	Categoria
Poder: 2 - Poder Executivo				
Órgão: 10000 - PREFEITURA MUNICIPAL DE CUMBE				
UO: 02001 - GABINETE DO PREFEITO MUNICIPAL				
30000000	DESPESAS CORRENTES			712.800,00
30000000	DESPESAS CORRENTES			200,00
30000000	DESPESAS CORRENTES			1.100,00
31000000	PESSOAL E ENCARGOS SOCIAIS			590.400,00
31900000	APLICACOES DIRETAS		590.400,00	
31901100 - 10010000	Vencimentos e Vantagens Fixas - Pessoal Civil	480.000,00		
31901300 - 10010000	Obrigações Patronais	110.000,00		
31901600 - 10010000	Outras Despesas Variáveis - Pessoal Civil	100,00		
31909200 - 10010000	Despesas de Exercícios Anteriores	100,00		
31909300 - 10010000	Indenizações e Restituições	100,00		
31909400 - 10010000	Indenizações e Restituições Trabalhistas	100,00		
33000000	OUTRAS DESPESAS CORRENTES			122.400,00
33000000	OUTRAS DESPESAS CORRENTES			200,00
33000000	OUTRAS DESPESAS CORRENTES			1.100,00
33900000	APLICACOES DIRETAS		122.400,00	
33900000	APLICACOES DIRETAS		200,00	
33900000	APLICACOES DIRETAS		1.100,00	
33901400 - 10010000	Diárias - Pessoal Civil	20.000,00		
33903000 - 10010000	Material de Consumo	90.000,00		
33903000 - 15300000	Material de Consumo	100,00		
33903000 - 15400000	Material de Consumo	1.000,00		
33903300 - 10010000	Passagens e Despesas Com Locomoção	10.000,00		
33903600 - 10010000	Outros Serviços de Terceiros - Pessoa Física	2.000,00		
33903900 - 10010000	Outros Serviços de Terceiros - Pessoa Jurídica	100,00		
33903900 - 15300000	Outros Serviços de Terceiros - Pessoa Jurídica	100,00		
33903900 - 15400000	Outros Serviços de Terceiros - Pessoa Jurídica	100,00		
33904000 - 10010000	Serviços de Tecnologia da Informação e Comunicação - Pessoa Jurídica	100,00		
33909200 - 10010000	Despesas de Exercícios Anteriores	100,00		
33909300 - 10010000	Indenizações e Restituições	100,00		
40000000	DESPESAS DE CAPITAL			100,00
40000000	DESPESAS DE CAPITAL			100,00
44000000	INVESTIMENTOS			100,00
44000000	INVESTIMENTOS			100,00
44900000	APLICACOES DIRETAS		100,00	
44900000	APLICACOES DIRETAS		100,00	
44905200 - 10010000	Equipamentos e Material Permanente	100,00		
44905200 - 19300000	Equipamentos e Material Permanente	100,00		
Total Unidade:				714.300,00



ESTADO DE SERGIPE
PREFEITURA MUNICIPAL DE CUMBE
IV - Despesa segundo a Categoria Econômica

Anexo 2 da Lei 4.320/64

Exercício: 2020

Classificação	Especificação	Desdob.	Elemento	Categoria
Poder: 2 - Poder Executivo				
Órgão: 10000 - PREFEITURA MUNICIPAL DE CUMBE				
UO: 04001 - PROCURADORIA GERAL DO MUNICÍPIO				
30000000	DESPESAS CORRENTES			74.100,00
31000000	PESSOAL E ENCARGOS SOCIAIS			72.400,00
31900000	APLICACOES DIRETAS		72.400,00	
31901100 - 10010000	Vencimentos e Vantagens Fixas - Pessoal Civil	54.000,00		
31901300 - 10010000	Obrigações Patronais	12.000,00		
31901600 - 10010000	Outras Despesas Variáveis - Pessoal Civil	100,00		
31909100 - 10010000	Sentenças Judiciais	6.000,00		
31909200 - 10010000	Despesas de Exercícios Anteriores	100,00		
31909300 - 10010000	Indenizações e Restituições	100,00		
31909400 - 10010000	Indenizações e Restituições Trabalhistas	100,00		
33000000	OUTRAS DESPESAS CORRENTES			1.700,00
33900000	APLICACOES DIRETAS		1.700,00	
33901400 - 10010000	Diárias - Pessoal Civil	100,00		
33903000 - 10010000	Material de Consumo	100,00		
33903600 - 10010000	Outros Serviços de Terceiros - Pessoa Física	100,00		
33903900 - 10010000	Outros Serviços de Terceiros - Pessoa Jurídica	100,00		
33904000 - 10010000	Serviços de Tecnologia da Informação e Comunicação - Pessoa Jurídica	100,00		
33909100 - 10010000	Sentenças Judiciais	1.000,00		
33909200 - 10010000	Despesas de Exercícios Anteriores	100,00		
33909300 - 10010000	Indenizações e Restituições	100,00		
40000000	DESPESAS DE CAPITAL			100,00
40000000	DESPESAS DE CAPITAL			100,00
44000000	INVESTIMENTOS			100,00
44000000	INVESTIMENTOS			100,00
44900000	APLICACOES DIRETAS		100,00	
44900000	APLICACOES DIRETAS		100,00	
44905200 - 10010000	Equipamentos e Material Permanente	100,00		
44905200 - 19300000	Equipamentos e Material Permanente	100,00		
Total Unidade:				74.300,00



ESTADO DE SERGIPE
PREFEITURA MUNICIPAL DE CUMBE
IV - Despesa segundo a Categoria Econômica

Anexo 2 da Lei 4.320/64

Exercício: 2020

Classificação	Especificação	Desdob.	Elemento	Categoria
Poder: 2 - Poder Executivo				
Órgão: 10000 - PREFEITURA MUNICIPAL DE CUMBE				
UO: 05001 - SECRETARIA MUNICIPAL DE ADMINISTRAÇÃO				
30000000	DESPESAS CORRENTES			1.327.240,00
30000000	DESPESAS CORRENTES			2.400,00
30000000	DESPESAS CORRENTES			2.100,00
30000000	DESPESAS CORRENTES			1.100,00
30000000	DESPESAS CORRENTES			400,00
31000000	PESSOAL E ENCARGOS SOCIAIS			721.340,00
31900000	APLICACOES DIRETAS		721.340,00	
31900100 - 10010000	Aposentadorias e Reformas	117.600,00		
31900300 - 10010000	Pensoes	12.740,00		
31900400 - 10010000	Contratação Por Tempo Determinado	100,00		
31901100 - 10010000	Vencimentos e Vantagens Fixas - Pessoal Civil	480.100,00		
31901300 - 10010000	Obrigações Patronais	110.100,00		
31901600 - 10010000	Outras Despesas Variáveis - Pessoal Civil	200,00		
31903400 - 10010000	Outras Desp. de Pessoal Decor. Contr. Terceirização	100,00		
31909200 - 10010000	Despesas de Exercícios Anteriores	100,00		
31909300 - 10010000	Indenizações e Restituições	100,00		
31909400 - 10010000	Indenizações e Restituições Trabalhistas	200,00		
33000000	OUTRAS DESPESAS CORRENTES			605.900,00
33000000	OUTRAS DESPESAS CORRENTES			2.400,00
33000000	OUTRAS DESPESAS CORRENTES			2.100,00
33000000	OUTRAS DESPESAS CORRENTES			1.100,00
33000000	OUTRAS DESPESAS CORRENTES			400,00
33900000	APLICACOES DIRETAS		605.900,00	
33900000	APLICACOES DIRETAS		2.400,00	
33900000	APLICACOES DIRETAS		2.100,00	
33900000	APLICACOES DIRETAS		1.100,00	
33900000	APLICACOES DIRETAS		400,00	
33901400 - 10010000	Diárias - Pessoal Civil	1.600,00		
33903000 - 10010000	Material de Consumo	200.700,00		
33903000 - 15100000	Material de Consumo	400,00		
33903000 - 15300000	Material de Consumo	2.000,00		
33903000 - 15400000	Material de Consumo	1.000,00		
33903000 - 19900000	Material de Consumo	100,00		
33903100 - 10010000	Premiações Cult, Artist, Cientif, Desport. e Outr	100,00		
33903100 - 15100000	Premiações Cult, Artist, Cientif, Desport. e Outr	100,00		
33903200 - 10010000	Material de Distribuição Gratuita	400,00		
33903200 - 15100000	Material de Distribuição Gratuita	400,00		
33903300 - 10010000	Passagens e Despesas Com Locomoção	2.100,00		
33903500 - 10010000	Serviços de Consultoria	100,00		
33903600 - 10010000	Outros Serviços de Terceiros - Pessoa Física	8.700,00		
33903600 - 15100000	Outros Serviços de Terceiros - Pessoa Física	400,00		
33903600 - 19900000	Outros Serviços de Terceiros - Pessoa Física	100,00		
33903700 - 10010000	Locacao de Mao -de- Obra	100,00		
33903800 - 10010000	Arrendamento Mercantil	100,00		
33903900 - 10010000	Outros Serviços de Terceiros - Pessoa Jurídica	360.700,00		
33903900 - 15100000	Outros Serviços de Terceiros - Pessoa Jurídica	400,00		
33903900 - 15300000	Outros Serviços de Terceiros - Pessoa Jurídica	100,00		
33903900 - 15400000	Outros Serviços de Terceiros - Pessoa Jurídica	100,00		
33903900 - 19900000	Outros Serviços de Terceiros - Pessoa Jurídica	100,00		
33904000 - 10010000	Serviços de Tecnologia da Informação e Comunicação - Pessoa Jurídica	30.400,00		
33904000 - 15100000	Serviços de Tecnologia da Informação e Comunicação - Pessoa Jurídica	300,00		
33909200 - 10010000	Despesas de Exercícios Anteriores	100,00		
33909300 - 10010000	Indenizações e Restituições	800,00		
33909300 - 15100000	Indenizações e Restituições	400,00		



ESTADO DE SERGIPE
PREFEITURA MUNICIPAL DE CUMBE
IV - Despesa segundo a Categoria Econômica

Anexo 2 da Lei 4.320/64

Exercício: 2020

Classificação	Especificação	Desdob.	Elemento	Categoria
33909300 - 19900000	Indenizações e Restituições	100,00		
40000000	DESPESAS DE CAPITAL			3.900,00
40000000	DESPESAS DE CAPITAL			600,00
40000000	DESPESAS DE CAPITAL			200,00
40000000	DESPESAS DE CAPITAL			100,00
44000000	INVESTIMENTOS			3.900,00
44000000	INVESTIMENTOS			600,00
44000000	INVESTIMENTOS			200,00
44000000	INVESTIMENTOS			100,00
44900000	APLICACOES DIRETAS		3.900,00	
44900000	APLICACOES DIRETAS		600,00	
44900000	APLICACOES DIRETAS		200,00	
44900000	APLICACOES DIRETAS		100,00	
44905100 - 10010000	Obras e Instalações	400,00		
44905100 - 15100000	Obras e Instalações	300,00		
44905100 - 19300000	Obras e Instalações	100,00		
44905200 - 10010000	Equipamentos e Material Permanente	3.500,00		
44905200 - 15100000	Equipamentos e Material Permanente	300,00		
44905200 - 19300000	Equipamentos e Material Permanente	100,00		
44905200 - 19900000	Equipamentos e Material Permanente	100,00		
			Total Unidade:	1.338.040,00



ESTADO DE SERGIPE
PREFEITURA MUNICIPAL DE CUMBE
IV - Despesa segundo a Categoria Econômica

Anexo 2 da Lei 4.320/64

Exercício: 2020

Classificação	Especificação	Desdob.	Elemento	Categoria
Poder: 2 - Poder Executivo				
Órgão: 10000 - PREFEITURA MUNICIPAL DE CUMBE				
UO: 06001 - SECRETARIA MUNICIPAL DE FINANÇAS				
30000000	DESPESAS CORRENTES			409.700,00
30000000	DESPESAS CORRENTES			1.200,00
30000000	DESPESAS CORRENTES			1.200,00
30000000	DESPESAS CORRENTES			100,00
31000000	PESSOAL E ENCARGOS SOCIAIS			110.300,00
31900000	APLICACOES DIRETAS		110.300,00	
31901100 - 10010000	Vencimentos e Vantagens Fixas - Pessoal Civil	90.000,00		
31901300 - 10010000	Obrigações Patronais	19.800,00		
31901600 - 10010000	Outras Despesas Variáveis - Pessoal Civil	100,00		
31909200 - 10010000	Despesas de Exercícios Anteriores	100,00		
31909300 - 10010000	Indenizações e Restituições	100,00		
31909400 - 10010000	Indenizações e Restituições Trabalhistas	100,00		
31909600 - 10010000	Ressarcimento de Despesas de Pessoal Requisitado	100,00		
32000000	JUROS E ENCARGOS DA DIVIDA			100,00
32900000	APLICACOES DIRETAS		100,00	
32902100 - 10010000	Juros Sobre a Divida Por Contrato	100,00		
33000000	OUTRAS DESPESAS CORRENTES			299.300,00
33000000	OUTRAS DESPESAS CORRENTES			1.200,00
33000000	OUTRAS DESPESAS CORRENTES			1.200,00
33000000	OUTRAS DESPESAS CORRENTES			100,00
33900000	APLICACOES DIRETAS		299.300,00	
33900000	APLICACOES DIRETAS		1.200,00	
33900000	APLICACOES DIRETAS		1.200,00	
33900000	APLICACOES DIRETAS		100,00	
33901400 - 10010000	Diárias - Pessoal Civil	1.000,00		
33903000 - 10010000	Material de Consumo	1.000,00		
33903000 - 15300000	Material de Consumo	1.000,00		
33903000 - 15400000	Material de Consumo	1.000,00		
33903500 - 10010000	Serviços de Consultoria	100.000,00		
33903600 - 10010000	Outros Serviços de Terceiros - Pessoa Física	25.000,00		
33903900 - 10010000	Outros Serviços de Terceiros - Pessoa Jurídica	12.000,00		
33903900 - 15300000	Outros Serviços de Terceiros - Pessoa Jurídica	100,00		
33903900 - 15400000	Outros Serviços de Terceiros - Pessoa Jurídica	100,00		
33904000 - 10010000	Serviços de Tecnologia da Informação e Comunicação - Pessoa Jurídica	100,00		
33904700 - 10010000	Obrigações Tributárias e Contributivas	160.000,00		
33904700 - 15300000	Obrigações Tributárias e Contributivas	100,00		
33904700 - 15400000	Obrigações Tributárias e Contributivas	100,00		
33904700 - 16100000	Obrigações Tributárias e Contributivas	100,00		
33909200 - 10010000	Despesas de Exercícios Anteriores	100,00		
33909300 - 10010000	Indenizações e Restituições	100,00		
40000000	DESPESAS DE CAPITAL			103.000,00
40000000	DESPESAS DE CAPITAL			100,00
44000000	INVESTIMENTOS			3.000,00
44000000	INVESTIMENTOS			100,00
44900000	APLICACOES DIRETAS		3.000,00	
44900000	APLICACOES DIRETAS		100,00	
44905200 - 10010000	Equipamentos e Material Permanente	3.000,00		
44905200 - 19300000	Equipamentos e Material Permanente	100,00		
46000000	AMORTIZACAO DA DIVIDA			100.000,00
46900000	APLICACOES DIRETAS		100.000,00	
46907100 - 10010000	Principal da Divida Contratual Resgatado	100.000,00		
90000000	RESERVA DE CONTINGENCIA			16.500,00
99000000	RESERVA DE CONTINGENCIA			16.500,00
99990000	RESERVA DE CONTINGENCIA		16.500,00	



ESTADO DE SERGIPE
PREFEITURA MUNICIPAL DE CUMBE
IV - Despesa segundo a Categoria Econômica

Anexo 2 da Lei 4.320/64

Exercício: 2020

Classificação	Especificação	Desdob.	Elemento	Categoria
99999900 - 10010000	Reservas de Contingencias	16.500,00		
			Total Unidade:	531.800,00



ESTADO DE SERGIPE
PREFEITURA MUNICIPAL DE CUMBE
IV - Despesa segundo a Categoria Econômica

Anexo 2 da Lei 4.320/64

Exercício: 2020

Classificação	Especificação	Desdob.	Elemento	Categoria
Poder: 2 - Poder Executivo				
Órgão: 10000 - PREFEITURA MUNICIPAL DE CUMBE				
UO: 10001 - SECRETARIA MUNICIPAL DE EDUCAÇÃO				
30000000	DESPESAS CORRENTES			611.800,00
30000000	DESPESAS CORRENTES			882.200,00
30000000	DESPESAS CORRENTES			17.000,00
30000000	DESPESAS CORRENTES			500,00
30000000	DESPESAS CORRENTES			101.300,00
30000000	DESPESAS CORRENTES			7.400,00
30000000	DESPESAS CORRENTES			1.200,00
30000000	DESPESAS CORRENTES			1.600,00
30000000	DESPESAS CORRENTES			500,00
30000000	DESPESAS CORRENTES			1.600,00
30000000	DESPESAS CORRENTES			100,00
30000000	DESPESAS CORRENTES			600,00
30000000	DESPESAS CORRENTES			500,00
31000000	PESSOAL E ENCARGOS SOCIAIS			147.000,00
31000000	PESSOAL E ENCARGOS SOCIAIS			601.200,00
31000000	PESSOAL E ENCARGOS SOCIAIS			300,00
31000000	PESSOAL E ENCARGOS SOCIAIS			400,00
31000000	PESSOAL E ENCARGOS SOCIAIS			400,00
31900000	APLICACOES DIRETAS		147.000,00	
31900000	APLICACOES DIRETAS		601.200,00	
31900000	APLICACOES DIRETAS		300,00	
31900000	APLICACOES DIRETAS		400,00	
31900000	APLICACOES DIRETAS		400,00	
31900400 - 10010000	Contratação Por Tempo Determinado	100,00		
31900400 - 11110000	Contratação Por Tempo Determinado	141.200,00		
31900400 - 11220000	Contratação Por Tempo Determinado	100,00		
31900400 - 11240000	Contratação Por Tempo Determinado	100,00		
31900400 - 11250000	Contratação Por Tempo Determinado	100,00		
31901100 - 10010000	Vencimentos e Vantagens Fixas - Pessoal Civil	120.000,00		
31901100 - 11110000	Vencimentos e Vantagens Fixas - Pessoal Civil	350.300,00		
31901100 - 11220000	Vencimentos e Vantagens Fixas - Pessoal Civil	100,00		
31901100 - 11240000	Vencimentos e Vantagens Fixas - Pessoal Civil	100,00		
31901100 - 11250000	Vencimentos e Vantagens Fixas - Pessoal Civil	100,00		
31901300 - 10010000	Obrigações Patronais	26.400,00		
31901300 - 11110000	Obrigações Patronais	108.300,00		
31901600 - 10010000	Outras Despesas Variáveis - Pessoal Civil	100,00		
31901600 - 11110000	Outras Despesas Variáveis - Pessoal Civil	400,00		
31901600 - 11220000	Outras Despesas Variáveis - Pessoal Civil	100,00		
31901600 - 11240000	Outras Despesas Variáveis - Pessoal Civil	100,00		
31901600 - 11250000	Outras Despesas Variáveis - Pessoal Civil	100,00		
31903400 - 10010000	Outras Desp. de Pessoal Decor. Contr. Terceirização	100,00		
31903400 - 11110000	Outras Desp. de Pessoal Decor. Contr. Terceirização	300,00		
31909200 - 10010000	Despesas de Exercícios Anteriores	100,00		
31909200 - 11110000	Despesas de Exercícios Anteriores	300,00		
31909300 - 10010000	Indenizações e Restituições	100,00		
31909400 - 10010000	Indenizações e Restituições Trabalhistas	100,00		
31909400 - 11110000	Indenizações e Restituições Trabalhistas	400,00		
31909400 - 11240000	Indenizações e Restituições Trabalhistas	100,00		
31909400 - 11250000	Indenizações e Restituições Trabalhistas	100,00		
32000000	JUROS E ENCARGOS DA DIVIDA			100,00
32900000	APLICACOES DIRETAS		100,00	
32902100 - 10010000	Juros Sobre a Divida Por Contrato	100,00		
33000000	OUTRAS DESPESAS CORRENTES			464.700,00
33000000	OUTRAS DESPESAS CORRENTES			281.000,00



ESTADO DE SERGIPE
PREFEITURA MUNICIPAL DE CUMBE
IV - Despesa segundo a Categoria Econômica

Anexo 2 da Lei 4.320/64

Exercício: 2020

Classificação	Especificação	Desdob.	Elemento	Categoria
33000000	OUTRAS DESPESAS CORRENTES			17.000,00
33000000	OUTRAS DESPESAS CORRENTES			500,00
33000000	OUTRAS DESPESAS CORRENTES			101.000,00
33000000	OUTRAS DESPESAS CORRENTES			7.400,00
33000000	OUTRAS DESPESAS CORRENTES			800,00
33000000	OUTRAS DESPESAS CORRENTES			1.200,00
33000000	OUTRAS DESPESAS CORRENTES			500,00
33000000	OUTRAS DESPESAS CORRENTES			1.600,00
33000000	OUTRAS DESPESAS CORRENTES			100,00
33000000	OUTRAS DESPESAS CORRENTES			600,00
33000000	OUTRAS DESPESAS CORRENTES			500,00
33500000	TRANSF. A INSTITUICOES PRIVADAS SEM FINS LUCRAT		100,00	
33500000	TRANSF. A INSTITUICOES PRIVADAS SEM FINS LUCRAT		100,00	
33504100 - 10010000	Contribuições	100,00		
33504100 - 11110000	Contribuições	100,00		
33900000	APLICACOES DIRETAS		464.600,00	
33900000	APLICACOES DIRETAS		280.900,00	
33900000	APLICACOES DIRETAS		17.000,00	
33900000	APLICACOES DIRETAS		500,00	
33900000	APLICACOES DIRETAS		101.000,00	
33900000	APLICACOES DIRETAS		7.400,00	
33900000	APLICACOES DIRETAS		800,00	
33900000	APLICACOES DIRETAS		1.200,00	
33900000	APLICACOES DIRETAS		500,00	
33900000	APLICACOES DIRETAS		1.600,00	
33900000	APLICACOES DIRETAS		100,00	
33900000	APLICACOES DIRETAS		600,00	
33900000	APLICACOES DIRETAS		500,00	
33901400 - 10010000	Diarias - Pessoal Civil	1.200,00		
33901400 - 11110000	Diarias - Pessoal Civil	400,00		
33901400 - 11200000	Diarias - Pessoal Civil	1.000,00		
33901400 - 11220000	Diarias - Pessoal Civil	100,00		
33901400 - 11240000	Diarias - Pessoal Civil	100,00		
33901400 - 11250000	Diarias - Pessoal Civil	100,00		
33901800 - 10010000	Auxilio Financeiro a Estudantes	100,00		
33903000 - 10010000	Material de Consumo	100.700,00		
33903000 - 11110000	Material de Consumo	211.300,00		
33903000 - 11200000	Material de Consumo	5.000,00		
33903000 - 11210000	Material de Consumo	100,00		
33903000 - 11220000	Material de Consumo	100.500,00		
33903000 - 11230000	Material de Consumo	100,00		
33903000 - 11240000	Material de Consumo	100,00		
33903000 - 11250000	Material de Consumo	200,00		
33903000 - 11900000	Material de Consumo	100,00		
33903000 - 15100000	Material de Consumo	200,00		
33903000 - 15300000	Material de Consumo	100,00		
33903000 - 15400000	Material de Consumo	100,00		
33903100 - 10010000	Premiações Cult, Artist, Cientif, Desport. e Outr	15.100,00		
33903100 - 15100000	Premiações Cult, Artist, Cientif, Desport. e Outr	200,00		
33903100 - 15300000	Premiações Cult, Artist, Cientif, Desport. e Outr	100,00		
33903100 - 15400000	Premiações Cult, Artist, Cientif, Desport. e Outr	100,00		
33903200 - 10010000	Material de Distribuição Gratuita	3.200,00		
33903200 - 11110000	Material de Distribuição Gratuita	400,00		
33903200 - 11200000	Material de Distribuição Gratuita	10.000,00		
33903200 - 11220000	Material de Distribuição Gratuita	100,00		
33903200 - 11240000	Material de Distribuição Gratuita	100,00		
33903200 - 11250000	Material de Distribuição Gratuita	100,00		



ESTADO DE SERGIPE
PREFEITURA MUNICIPAL DE CUMBE
IV - Despesa segundo a Categoria Econômica

Anexo 2 da Lei 4.320/64

Exercício: 2020

Classificação	Especificação	Desdob.	Elemento	Categoria
33903200 - 15100000	Material de Distribuição Gratuita	200,00		
33903200 - 15300000	Material de Distribuição Gratuita	100,00		
33903200 - 15400000	Material de Distribuição Gratuita	100,00		
33903300 - 10010000	Passagens e Despesas Com Locomoção	500,00		
33903300 - 11110000	Passagens e Despesas Com Locomoção	300,00		
33903300 - 11200000	Passagens e Despesas Com Locomoção	100,00		
33903300 - 15100000	Passagens e Despesas Com Locomoção	200,00		
33903600 - 10010000	Outros Serviços de Terceiros - Pessoa Física	41.300,00		
33903600 - 11110000	Outros Serviços de Terceiros - Pessoa Física	11.400,00		
33903600 - 11200000	Outros Serviços de Terceiros - Pessoa Física	100,00		
33903600 - 11210000	Outros Serviços de Terceiros - Pessoa Física	100,00		
33903600 - 11220000	Outros Serviços de Terceiros - Pessoa Física	100,00		
33903600 - 11230000	Outros Serviços de Terceiros - Pessoa Física	100,00		
33903600 - 11240000	Outros Serviços de Terceiros - Pessoa Física	100,00		
33903600 - 11250000	Outros Serviços de Terceiros - Pessoa Física	300,00		
33903600 - 11900000	Outros Serviços de Terceiros - Pessoa Física	200,00		
33903600 - 15100000	Outros Serviços de Terceiros - Pessoa Física	200,00		
33903900 - 10010000	Outros Serviços de Terceiros - Pessoa Jurídica	301.400,00		
33903900 - 11110000	Outros Serviços de Terceiros - Pessoa Jurídica	55.400,00		
33903900 - 11200000	Outros Serviços de Terceiros - Pessoa Jurídica	100,00		
33903900 - 11210000	Outros Serviços de Terceiros - Pessoa Jurídica	100,00		
33903900 - 11220000	Outros Serviços de Terceiros - Pessoa Jurídica	100,00		
33903900 - 11230000	Outros Serviços de Terceiros - Pessoa Jurídica	7.000,00		
33903900 - 11240000	Outros Serviços de Terceiros - Pessoa Jurídica	100,00		
33903900 - 11250000	Outros Serviços de Terceiros - Pessoa Jurídica	300,00		
33903900 - 11900000	Outros Serviços de Terceiros - Pessoa Jurídica	200,00		
33903900 - 15100000	Outros Serviços de Terceiros - Pessoa Jurídica	200,00		
33903900 - 15200000	Outros Serviços de Terceiros - Pessoa Jurídica	100,00		
33903900 - 15300000	Outros Serviços de Terceiros - Pessoa Jurídica	100,00		
33903900 - 15400000	Outros Serviços de Terceiros - Pessoa Jurídica	100,00		
33904000 - 10010000	Serviços de Tecnologia da Informação e Comunicação - Pessoa Jurídica	400,00		
33904000 - 11110000	Serviços de Tecnologia da Informação e Comunicação - Pessoa Jurídica	500,00		
33904000 - 11200000	Serviços de Tecnologia da Informação e Comunicação - Pessoa Jurídica	100,00		
33904000 - 11240000	Serviços de Tecnologia da Informação e Comunicação - Pessoa Jurídica	100,00		
33904000 - 11250000	Serviços de Tecnologia da Informação e Comunicação - Pessoa Jurídica	100,00		
33904000 - 15100000	Serviços de Tecnologia da Informação e Comunicação - Pessoa Jurídica	200,00		
33904000 - 15300000	Serviços de Tecnologia da Informação e Comunicação - Pessoa Jurídica	100,00		
33904000 - 15400000	Serviços de Tecnologia da Informação e Comunicação - Pessoa Jurídica	100,00		
33904700 - 10010000	Obrigações Tributárias e Contributivas	200,00		
33904700 - 11110000	Obrigações Tributárias e Contributivas	400,00		
33904700 - 11200000	Obrigações Tributárias e Contributivas	500,00		
33904700 - 11210000	Obrigações Tributárias e Contributivas	100,00		
33904700 - 11230000	Obrigações Tributárias e Contributivas	100,00		
33904700 - 11240000	Obrigações Tributárias e Contributivas	100,00		
33909200 - 10010000	Despesas de Exercícios Anteriores	100,00		
33909200 - 11110000	Despesas de Exercícios Anteriores	300,00		
33909300 - 10010000	Indenizações e Restituições	400,00		
33909300 - 11110000	Indenizações e Restituições	500,00		
33909300 - 11200000	Indenizações e Restituições	100,00		
33909300 - 11210000	Indenizações e Restituições	100,00		
33909300 - 11220000	Indenizações e Restituições	100,00		
33909300 - 11230000	Indenizações e Restituições	100,00		
33909300 - 11240000	Indenizações e Restituições	100,00		
33909300 - 11250000	Indenizações e Restituições	100,00		
33909300 - 15100000	Indenizações e Restituições	200,00		
33909300 - 15300000	Indenizações e Restituições	100,00		
40000000	DESPESAS DE CAPITAL			500,00



ESTADO DE SERGIPE
PREFEITURA MUNICIPAL DE CUMBE
IV - Despesa segundo a Categoria Econômica

Anexo 2 da Lei 4.320/64

Exercício: 2020

Classificação	Especificação	Desdob.	Elemento	Categoria
40000000	DESPESAS DE CAPITAL			71.300,00
40000000	DESPESAS DE CAPITAL			81.100,00
40000000	DESPESAS DE CAPITAL			200,00
40000000	DESPESAS DE CAPITAL			200,00
40000000	DESPESAS DE CAPITAL			100,00
40000000	DESPESAS DE CAPITAL			200,00
40000000	DESPESAS DE CAPITAL			391.840,00
40000000	DESPESAS DE CAPITAL			1.200,00
40000000	DESPESAS DE CAPITAL			1.200,00
40000000	DESPESAS DE CAPITAL			300,00
44000000	INVESTIMENTOS			300,00
44000000	INVESTIMENTOS			71.000,00
44000000	INVESTIMENTOS			81.100,00
44000000	INVESTIMENTOS			200,00
44000000	INVESTIMENTOS			200,00
44000000	INVESTIMENTOS			100,00
44000000	INVESTIMENTOS			200,00
44000000	INVESTIMENTOS			390.740,00
44000000	INVESTIMENTOS			1.200,00
44000000	INVESTIMENTOS			1.200,00
44000000	INVESTIMENTOS			300,00
44900000	APLICACOES DIRETAS		300,00	
44900000	APLICACOES DIRETAS		71.000,00	
44900000	APLICACOES DIRETAS		81.100,00	
44900000	APLICACOES DIRETAS		200,00	
44900000	APLICACOES DIRETAS		200,00	
44900000	APLICACOES DIRETAS		100,00	
44900000	APLICACOES DIRETAS		200,00	
44900000	APLICACOES DIRETAS		390.740,00	
44900000	APLICACOES DIRETAS		1.200,00	
44900000	APLICACOES DIRETAS		1.200,00	
44900000	APLICACOES DIRETAS		300,00	
44905100 - 11110000	Obras e Instalações	400,00		
44905100 - 11200000	Obras e Instalações	80.000,00		
44905100 - 11210000	Obras e Instalações	100,00		
44905100 - 11220000	Obras e Instalações	100,00		
44905100 - 11240000	Obras e Instalações	100,00		
44905100 - 11250000	Obras e Instalações	389.850,00		
44905100 - 15300000	Obras e Instalações	1.000,00		
44905100 - 15400000	Obras e Instalações	1.000,00		
44905200 - 10010000	Equipamentos e Material Permanente	300,00		
44905200 - 11110000	Equipamentos e Material Permanente	70.300,00		
44905200 - 11200000	Equipamentos e Material Permanente	1.000,00		
44905200 - 11210000	Equipamentos e Material Permanente	100,00		
44905200 - 11220000	Equipamentos e Material Permanente	100,00		
44905200 - 11230000	Equipamentos e Material Permanente	100,00		
44905200 - 11240000	Equipamentos e Material Permanente	100,00		
44905200 - 11250000	Equipamentos e Material Permanente	690,00		
44905200 - 15300000	Equipamentos e Material Permanente	100,00		
44905200 - 15400000	Equipamentos e Material Permanente	100,00		
44905200 - 19300000	Equipamentos e Material Permanente	300,00		
44906100 - 11110000	Aquisição de Imóveis	200,00		
44906100 - 11200000	Aquisição de Imóveis	100,00		
44906100 - 11250000	Aquisição de Imóveis	200,00		
44906100 - 15300000	Aquisição de Imóveis	100,00		
44906100 - 15400000	Aquisição de Imóveis	100,00		
44909300 - 11110000	Indenizacoes e Restituições	100,00		



ESTADO DE SERGIPE
PREFEITURA MUNICIPAL DE CUMBE
IV - Despesa segundo a Categoria Econômica

Anexo 2 da Lei 4.320/64

Exercício: 2020

Classificação	Especificação	Desdob.	Elemento	Categoria
45000000	INVERSOES FINANCEIRAS			100,00
45000000	INVERSOES FINANCEIRAS			100,00
45000000	INVERSOES FINANCEIRAS			1.100,00
45900000	APLICACOES DIRETAS		100,00	
45900000	APLICACOES DIRETAS		100,00	
45900000	APLICACOES DIRETAS		1.100,00	
45905200 - 10010000	Equipamentos e Material Permanente	100,00		
45905200 - 11110000	Equipamentos e Material Permanente	100,00		
45905200 - 11250000	Equipamentos e Material Permanente	1.100,00		
46000000	AMORTIZACAO DA DIVIDA			100,00
46000000	AMORTIZACAO DA DIVIDA			200,00
46900000	APLICACOES DIRETAS		100,00	
46900000	APLICACOES DIRETAS		200,00	
46907100 - 10010000	Principal da Dívida Contratual Resgatado	100,00		
46907100 - 11110000	Principal da Dívida Contratual Resgatado	200,00		
			Total Unidade:	2.174.440,00



ESTADO DE SERGIPE
PREFEITURA MUNICIPAL DE CUMBE
IV - Despesa segundo a Categoria Econômica

Anexo 2 da Lei 4.320/64

Exercício: 2020

Classificação	Especificação	Desdob.	Elemento	Categoria
Poder: 2 - Poder Executivo				
Órgão: 10000 - PREFEITURA MUNICIPAL DE CUMBE				
UO: 10002 - SECRETARIA MUNICIPAL DE EDUCAÇÃO - FUNDEB				
30000000	DESPESAS CORRENTES			1.956.400,00
30000000	DESPESAS CORRENTES			611.840,00
31000000	PESSOAL E ENCARGOS SOCIAIS			1.956.400,00
31000000	PESSOAL E ENCARGOS SOCIAIS			609.140,00
31900000	APLICACOES DIRETAS		1.956.400,00	
31900000	APLICACOES DIRETAS		609.140,00	
31900400 - 11120000	Contratação Por Tempo Determinado	300,00		
31900400 - 11130000	Contratação Por Tempo Determinado	5.200,00		
31901100 - 11120000	Vencimentos e Vantagens Fixas - Pessoal Civil	1.600.200,00		
31901100 - 11130000	Vencimentos e Vantagens Fixas - Pessoal Civil	483.100,00		
31901300 - 11120000	Obrigações Patronais	355.100,00		
31901300 - 11130000	Obrigações Patronais	120.040,00		
31901600 - 11120000	Outras Despesas Variáveis - Pessoal Civil	300,00		
31901600 - 11130000	Outras Despesas Variáveis - Pessoal Civil	300,00		
31903400 - 11120000	Outras Desp. de Pessoal Decor. Contr. Terceirização	200,00		
31903400 - 11130000	Outras Desp. de Pessoal Decor. Contr. Terceirização	200,00		
31909400 - 11120000	Indenizações e Restituições Trabalhistas	300,00		
31909400 - 11130000	Indenizações e Restituições Trabalhistas	300,00		
32000000	JUROS E ENCARGOS DA DIVIDA			100,00
32900000	APLICACOES DIRETAS		100,00	
32902100 - 11130000	Juros Sobre a Divida Por Contrato	100,00		
33000000	OUTRAS DESPESAS CORRENTES			2.600,00
33900000	APLICACOES DIRETAS		2.600,00	
33901400 - 11130000	Diarias - Pessoal Civil	300,00		
33903000 - 11130000	Material de Consumo	300,00		
33903200 - 11130000	Material de Distribuição Gratuita	300,00		
33903300 - 11130000	Passagens e Despesas Com Locomoção	300,00		
33903600 - 11130000	Outros Serviços de Terceiros - Pessoa Física	300,00		
33903900 - 11130000	Outros Serviços de Terceiros - Pessoa Jurídica	300,00		
33904000 - 11130000	Serviços de Tecnologia da Informação e Comunicação - Pessoa Jurídica	300,00		
33904700 - 11130000	Obrigações Tributárias e Contributivas	200,00		
33909300 - 11130000	Indenizações e Restituições	300,00		
40000000	DESPESAS DE CAPITAL			700,00
44000000	INVESTIMENTOS			700,00
44900000	APLICACOES DIRETAS		700,00	
44905100 - 11130000	Obras e Instalações	200,00		
44905200 - 11130000	Equipamentos e Material Permanente	300,00		
44906100 - 11130000	Aquisição de Imóveis	200,00		
Total Unidade:				2.568.940,00



ESTADO DE SERGIPE
PREFEITURA MUNICIPAL DE CUMBE
IV - Despesa segundo a Categoria Econômica

Anexo 2 da Lei 4.320/64

Exercício: 2020

Classificação	Especificação	Desdob.	Elemento	Categoria
Poder: 2 - Poder Executivo				
Órgão: 10000 - PREFEITURA MUNICIPAL DE CUMBE				
UO: 12001 - SECRETARIA MUNICIPAL DE OBRAS PÚBLICAS				
30000000	DESPESAS CORRENTES			1.264.600,00
30000000	DESPESAS CORRENTES			790,00
30000000	DESPESAS CORRENTES			700,00
30000000	DESPESAS CORRENTES			3.400,00
31000000	PESSOAL E ENCARGOS SOCIAIS			410.400,00
31000000	PESSOAL E ENCARGOS SOCIAIS			100,00
31900000	APLICACOES DIRETAS		410.400,00	
31900000	APLICACOES DIRETAS		100,00	
31900400 - 10010000	Contratação Por Tempo Determinado	65.000,00		
31901100 - 10010000	Vencimentos e Vantagens Fixas - Pessoal Civil	280.000,00		
31901300 - 10010000	Obrigações Patronais	65.000,00		
31901600 - 10010000	Outras Despesas Variáveis - Pessoal Civil	100,00		
31909200 - 10010000	Despesas de Exercícios Anteriores	100,00		
31909300 - 10010000	Indenizacoes e Restituicoes	100,00		
31909300 - 15100000	Indenizacoes e Restituicoes	100,00		
31909400 - 10010000	Indenizações e Restituições Trabalhistas	100,00		
33000000	OUTRAS DESPESAS CORRENTES			854.200,00
33000000	OUTRAS DESPESAS CORRENTES			690,00
33000000	OUTRAS DESPESAS CORRENTES			700,00
33000000	OUTRAS DESPESAS CORRENTES			3.400,00
33710000 - 10010000	TRANSFERENCIAS A CONSORCIO PÚBLICO MEDIANTE CONTRATO DE RATEIO		35.000,00	
33710000 - 15100000	TRANSFERENCIAS A CONSORCIO PÚBLICO MEDIANTE CONTRATO DE RATEIO		100,00	
33717000 - 10010000	Rateio pela Participação Em Consórcio Público	35.000,00		
33717000 - 15100000	Rateio pela Participação Em Consórcio Público	100,00		
33900000	APLICACOES DIRETAS		819.200,00	
33900000	APLICACOES DIRETAS		590,00	
33900000	APLICACOES DIRETAS		700,00	
33900000	APLICACOES DIRETAS		3.400,00	
33901400 - 10010000	Diarias - Pessoal Civil	2.000,00		
33903000 - 10010000	Material de Consumo	287.100,00		
33903000 - 15300000	Material de Consumo	200,00		
33903000 - 15400000	Material de Consumo	200,00		
33903500 - 10010000	Serviços de Consultoria	100,00		
33903600 - 10010000	Outros Serviços de Terceiros - Pessoa Física	9.200,00		
33903600 - 15300000	Outros Serviços de Terceiros - Pessoa Física	200,00		
33903600 - 15400000	Outros Serviços de Terceiros - Pessoa Física	1.100,00		
33903900 - 10010000	Outros Serviços de Terceiros - Pessoa Jurídica	520.100,00		
33903900 - 15300000	Outros Serviços de Terceiros - Pessoa Jurídica	200,00		
33903900 - 15400000	Outros Serviços de Terceiros - Pessoa Jurídica	2.000,00		
33904000 - 10010000	Serviços de Tecnologia da Informação e Comunicação - Pessoa Jurídica	300,00		
33904000 - 15100000	Serviços de Tecnologia da Informação e Comunicação - Pessoa Jurídica	100,00		
33909200 - 10010000	Despesas de Exercícios Anteriores	100,00		
33909300 - 10010000	Indenizações e Restituições	300,00		
33909300 - 15100000	Indenizações e Restituições	490,00		
33909300 - 15300000	Indenizações e Restituições	100,00		
33909300 - 15400000	Indenizações e Restituições	100,00		
40000000	DESPESAS DE CAPITAL			713.320,00
40000000	DESPESAS DE CAPITAL			101.980,00
40000000	DESPESAS DE CAPITAL			200,00
40000000	DESPESAS DE CAPITAL			100.000,00
40000000	DESPESAS DE CAPITAL			20.000,00
40000000	DESPESAS DE CAPITAL			10.000,00
40000000	DESPESAS DE CAPITAL			100,00



ESTADO DE SERGIPE
PREFEITURA MUNICIPAL DE CUMBE
IV - Despesa segundo a Categoria Econômica

Anexo 2 da Lei 4.320/64

Exercício: 2020

Classificação	Especificação	Desdob.	Elemento	Categoria
44000000	INVESTIMENTOS			713.220,00
44000000	INVESTIMENTOS			101.880,00
44000000	INVESTIMENTOS			200,00
44000000	INVESTIMENTOS			100.000,00
44000000	INVESTIMENTOS			20.000,00
44000000	INVESTIMENTOS			10.000,00
44000000	INVESTIMENTOS			100,00
44900000	APLICACOES DIRETAS		713.220,00	
44900000	APLICACOES DIRETAS		101.880,00	
44900000	APLICACOES DIRETAS		200,00	
44900000	APLICACOES DIRETAS		100.000,00	
44900000	APLICACOES DIRETAS		20.000,00	
44900000	APLICACOES DIRETAS		10.000,00	
44900000	APLICACOES DIRETAS		100,00	
44905100 - 10010000	Obras e Instalações	712.920,00		
44905100 - 15100000	Obras e Instalações	101.680,00		
44905100 - 15300000	Obras e Instalações	100.000,00		
44905100 - 15400000	Obras e Instalações	20.000,00		
44905100 - 16100000	Obras e Instalações	10.000,00		
44905200 - 10010000	Equipamentos e Material Permanente	200,00		
44905200 - 15100000	Equipamentos e Material Permanente	100,00		
44905200 - 15200000	Equipamentos e Material Permanente	200,00		
44905200 - 19300000	Equipamentos e Material Permanente	100,00		
44909300 - 10010000	Indenizacoes e Restituicoes	100,00		
44909300 - 15100000	Indenizacoes e Restituicoes	100,00		
45000000	INVERSOES FINANCEIRAS			100,00
45000000	INVERSOES FINANCEIRAS			100,00
45900000	APLICACOES DIRETAS		100,00	
45900000	APLICACOES DIRETAS		100,00	
45905200 - 10010000	Equipamentos e Material Permanente	100,00		
45905200 - 15100000	Equipamentos e Material Permanente	100,00		
			Total Unidade:	2.215.090,00



ESTADO DE SERGIPE
PREFEITURA MUNICIPAL DE CUMBE
IV - Despesa segundo a Categoria Econômica

Anexo 2 da Lei 4.320/64

Exercício: 2020

Classificação	Especificação	Desdob.	Elemento	Categoria
Poder: 2 - Poder Executivo				
Órgão: 10000 - PREFEITURA MUNICIPAL DE CUMBE				
UO: 15001 - SECRETARIA MUNICIPAL DE TRANSPORTES				
30000000	DESPESAS CORRENTES			170.200,00
31000000	PESSOAL E ENCARGOS SOCIAIS			146.800,00
31900000	APLICACOES DIRETAS		146.800,00	
31901100 - 10010000	Vencimentos e Vantagens Fixas - Pessoal Civil	120.000,00		
31901300 - 10010000	Obrigações Patronais	26.400,00		
31901600 - 10010000	Outras Despesas Variáveis - Pessoal Civil	100,00		
31909200 - 10010000	Despesas de Exercícios Anteriores	100,00		
31909300 - 10010000	Indenizacoes e Restituicoes	100,00		
31909400 - 10010000	Indenizações e Restituições Trabalhistas	100,00		
33000000	OUTRAS DESPESAS CORRENTES			23.400,00
33900000	APLICACOES DIRETAS		23.400,00	
33901400 - 10010000	Diárias - Pessoal Civil	1.000,00		
33903000 - 10010000	Material de Consumo	20.000,00		
33903600 - 10010000	Outros Serviços de Terceiros - Pessoa Física	100,00		
33903900 - 10010000	Outros Serviços de Terceiros - Pessoa Jurídica	2.000,00		
33904000 - 10010000	Serviços de Tecnologia da Informação e Comunicação - Pessoa Jurídica	100,00		
33909200 - 10010000	Despesas de Exercícios Anteriores	100,00		
33909300 - 10010000	Indenizações e Restituições	100,00		
40000000	DESPESAS DE CAPITAL			200,00
40000000	DESPESAS DE CAPITAL			200,00
40000000	DESPESAS DE CAPITAL			100,00
44000000	INVESTIMENTOS			100,00
44000000	INVESTIMENTOS			100,00
44000000	INVESTIMENTOS			100,00
44900000	APLICACOES DIRETAS		100,00	
44900000	APLICACOES DIRETAS		100,00	
44900000	APLICACOES DIRETAS		100,00	
44905200 - 10010000	Equipamentos e Material Permanente	100,00		
44905200 - 15100000	Equipamentos e Material Permanente	100,00		
44905200 - 19300000	Equipamentos e Material Permanente	100,00		
45000000	INVERSOES FINANCEIRAS			100,00
45000000	INVERSOES FINANCEIRAS			100,00
45900000	APLICACOES DIRETAS		100,00	
45900000	APLICACOES DIRETAS		100,00	
45905200 - 10010000	Equipamentos e Material Permanente	100,00		
45905200 - 15100000	Equipamentos e Material Permanente	100,00		
Total Unidade:				170.700,00



ESTADO DE SERGIPE
PREFEITURA MUNICIPAL DE CUMBE
IV - Despesa segundo a Categoria Econômica

Anexo 2 da Lei 4.320/64

Exercício: 2020

Classificação	Especificação	Desdob.	Elemento	Categoria
Poder: 2 - Poder Executivo				
Órgão: 10000 - PREFEITURA MUNICIPAL DE CUMBE				
UO: 16001 - SECRETARIA MUNICIPAL DE CONTROLE INTERNO				
30000000	DESPESAS CORRENTES			81.300,00
31000000	PESSOAL E ENCARGOS SOCIAIS			79.700,00
31900000	APLICACOES DIRETAS		79.700,00	
31901100 - 10010000	Vencimentos e Vantagens Fixas - Pessoal Civil	65.000,00		
31901300 - 10010000	Obrigações Patronais	14.300,00		
31901600 - 10010000	Outras Despesas Variáveis - Pessoal Civil	100,00		
31909200 - 10010000	Despesas de Exercícios Anteriores	100,00		
31909300 - 10010000	Indenizações e Restituições	100,00		
31909400 - 10010000	Indenizações e Restituições Trabalhistas	100,00		
33000000	OUTRAS DESPESAS CORRENTES			1.600,00
33900000	APLICACOES DIRETAS		1.600,00	
33901400 - 10010000	Diárias - Pessoal Civil	1.000,00		
33903000 - 10010000	Material de Consumo	100,00		
33903600 - 10010000	Outros Serviços de Terceiros - Pessoa Física	100,00		
33903900 - 10010000	Outros Serviços de Terceiros - Pessoa Jurídica	100,00		
33904000 - 10010000	Serviços de Tecnologia da Informação e Comunicação - Pessoa Jurídica	100,00		
33909200 - 10010000	Despesas de Exercícios Anteriores	100,00		
33909300 - 10010000	Indenizações e Restituições	100,00		
40000000	DESPESAS DE CAPITAL			100,00
40000000	DESPESAS DE CAPITAL			100,00
44000000	INVESTIMENTOS			100,00
44000000	INVESTIMENTOS			100,00
44900000	APLICACOES DIRETAS		100,00	
44900000	APLICACOES DIRETAS		100,00	
44905200 - 10010000	Equipamentos e Material Permanente	100,00		
44905200 - 19300000	Equipamentos e Material Permanente	100,00		
Total Unidade:				81.500,00



ESTADO DE SERGIPE
PREFEITURA MUNICIPAL DE CUMBE
IV - Despesa segundo a Categoria Econômica

Anexo 2 da Lei 4.320/64

Exercício: 2020

Classificação	Especificação	Desdob.	Elemento	Categoria
Poder: 2 - Poder Executivo				
Órgão: 10000 - PREFEITURA MUNICIPAL DE CUMBE				
UO: 17001 - SECRETARIA MUNICIPAL DE RECURSOS HUMANOS				
30000000	DESPESAS CORRENTES			61.800,00
31000000	PESSOAL E ENCARGOS SOCIAIS			60.300,00
31900000	APLICACOES DIRETAS		60.300,00	
31901100 - 10010000	Vencimentos e Vantagens Fixas - Pessoal Civil	49.000,00		
31901300 - 10010000	Obrigações Patronais	11.000,00		
31901600 - 10010000	Outras Despesas Variáveis - Pessoal Civil	100,00		
31909300 - 10010000	Indenizações e Restituições	100,00		
31909400 - 10010000	Indenizações e Restituições Trabalhistas	100,00		
33000000	OUTRAS DESPESAS CORRENTES			1.500,00
33900000	APLICACOES DIRETAS		1.500,00	
33901400 - 10010000	Diárias - Pessoal Civil	1.000,00		
33903000 - 10010000	Material de Consumo	100,00		
33903600 - 10010000	Outros Serviços de Terceiros - Pessoa Física	100,00		
33903900 - 10010000	Outros Serviços de Terceiros - Pessoa Jurídica	100,00		
33904000 - 10010000	Serviços de Tecnologia da Informação e Comunicação - Pessoa Jurídica	100,00		
33909300 - 10010000	Indenizações e Restituições	100,00		
40000000	DESPESAS DE CAPITAL			100,00
44000000	INVESTIMENTOS			100,00
44900000	APLICACOES DIRETAS		100,00	
44905200 - 10010000	Equipamentos e Material Permanente	100,00		
Total Unidade:				61.900,00
Total Órgão:				9.931.018,00



ESTADO DE SERGIPE
PREFEITURA MUNICIPAL DE CUMBE
IV - Despesa segundo a Categoria Econômica

Anexo 2 da Lei 4.320/64

Exercício: 2020

Classificação	Especificação	Desdob.	Elemento	Categoria
Poder: 2 - Poder Executivo				
Órgão: 13000 - FUNDO MUNICIPAL DE SAÚDE				
UO: 13001 - FUNDO MUNICIPAL DE SAÚDE				
30000000	DESPESAS CORRENTES			2.367.150,00
30000000	DESPESAS CORRENTES			1.300,00
30000000	DESPESAS CORRENTES			1.717.500,00
30000000	DESPESAS CORRENTES			1.100,00
30000000	DESPESAS CORRENTES			200,00
31000000	PESSOAL E ENCARGOS SOCIAIS			1.752.750,00
31000000	PESSOAL E ENCARGOS SOCIAIS			400,00
31000000	PESSOAL E ENCARGOS SOCIAIS			851.900,00
31000000	PESSOAL E ENCARGOS SOCIAIS			400,00
31900000	APLICACOES DIRETAS		1.752.750,00	
31900000	APLICACOES DIRETAS		400,00	
31900000	APLICACOES DIRETAS		851.900,00	
31900000	APLICACOES DIRETAS		400,00	
31900400 - 12110000	Contratação Por Tempo Determinado	445.300,00		
31900400 - 12130000	Contratação Por Tempo Determinado	100,00		
31900400 - 12140000	Contratação Por Tempo Determinado	500.400,00		
31900400 - 12200000	Contratação Por Tempo Determinado	100,00		
31901100 - 12110000	Vencimentos e Vantagens Fixas - Pessoal Civil	830.300,00		
31901100 - 12130000	Vencimentos e Vantagens Fixas - Pessoal Civil	100,00		
31901100 - 12140000	Vencimentos e Vantagens Fixas - Pessoal Civil	350.300,00		
31901100 - 12200000	Vencimentos e Vantagens Fixas - Pessoal Civil	100,00		
31901300 - 12110000	Obrigações Patronais	475.650,00		
31901600 - 12110000	Outras Despesas Variáveis - Pessoal Civil	300,00		
31901600 - 12130000	Outras Despesas Variáveis - Pessoal Civil	100,00		
31901600 - 12140000	Outras Despesas Variáveis - Pessoal Civil	300,00		
31901600 - 12200000	Outras Despesas Variáveis - Pessoal Civil	100,00		
31903400 - 12110000	Outras Desp. de Pessoal Decor. Contr. Terceirização	100,00		
31903400 - 12140000	Outras Desp. de Pessoal Decor. Contr. Terceirização	100,00		
31909100 - 12110000	Sentenças Judiciais	200,00		
31909100 - 12140000	Sentenças Judiciais	100,00		
31909200 - 12110000	Despesas de Exercícios Anteriores	300,00		
31909200 - 12140000	Despesas de Exercícios Anteriores	300,00		
31909300 - 12110000	Indenizações e Restituições	100,00		
31909400 - 12110000	Indenizações e Restituições Trabalhistas	500,00		
31909400 - 12130000	Indenizações e Restituições Trabalhistas	100,00		
31909400 - 12140000	Indenizações e Restituições Trabalhistas	400,00		
31909400 - 12200000	Indenizações e Restituições Trabalhistas	100,00		
33000000	OUTRAS DESPESAS CORRENTES			614.400,00
33000000	OUTRAS DESPESAS CORRENTES			900,00
33000000	OUTRAS DESPESAS CORRENTES			865.600,00
33000000	OUTRAS DESPESAS CORRENTES			700,00
33000000	OUTRAS DESPESAS CORRENTES			200,00
33500000	TRANSF. A INSTITUICOES PRIVADAS SEM FINS LUCRAT		100,00	
33500000	TRANSF. A INSTITUICOES PRIVADAS SEM FINS LUCRAT		100,00	
33504300 - 12110000	Subvencoes Sociais	100,00		
33504300 - 12140000	Subvencoes Sociais	100,00		
33710000 - 12110000	TRANSFERENCIAS A CONSORCIO PÚBLICO MEDIANTE CONTRATO DE RATEIO		100,00	
33710000 - 12140000	TRANSFERENCIAS A CONSORCIO PÚBLICO MEDIANTE CONTRATO DE RATEIO		100,00	
33717000 - 12110000	Rateio pela Participação Em Consórcio Público	100,00		
33717000 - 12140000	Rateio pela Participação Em Consórcio Público	100,00		
33900000	APLICACOES DIRETAS		614.000,00	
33900000	APLICACOES DIRETAS		900,00	
33900000	APLICACOES DIRETAS		865.400,00	



ESTADO DE SERGIPE
PREFEITURA MUNICIPAL DE CUMBE
IV - Despesa segundo a Categoria Econômica

Anexo 2 da Lei 4.320/64

Exercício: 2020

Classificação	Especificação	Desdob.	Elemento	Categoria
33900000	APLICACOES DIRETAS		700,00	
33900000	APLICACOES DIRETAS		200,00	
33901400 - 12110000	Diarias - Pessoal Civil	4.600,00		
33901400 - 12130000	Diarias - Pessoal Civil	100,00		
33901400 - 12140000	Diarias - Pessoal Civil	500,00		
33901400 - 12200000	Diarias - Pessoal Civil	100,00		
33903000 - 12110000	Material de Consumo	209.000,00		
33903000 - 12130000	Material de Consumo	100,00		
33903000 - 12140000	Material de Consumo	411.400,00		
33903000 - 12200000	Material de Consumo	100,00		
33903000 - 15200000	Material de Consumo	100,00		
33903200 - 12110000	Material de Distribuição Gratuita	30.000,00		
33903200 - 12140000	Material de Distribuição Gratuita	25.100,00		
33903300 - 12110000	Passagens e Despesas Com Locomoção	5.300,00		
33903300 - 12140000	Passagens e Despesas Com Locomoção	100,00		
33903500 - 12110000	Serviços de Consultoria	30.200,00		
33903600 - 12110000	Outros Serviços de Terceiros - Pessoa Física	37.000,00		
33903600 - 12130000	Outros Serviços de Terceiros - Pessoa Física	100,00		
33903600 - 12140000	Outros Serviços de Terceiros - Pessoa Física	5.400,00		
33903600 - 12200000	Outros Serviços de Terceiros - Pessoa Física	100,00		
33903700 - 12110000	Locacao de Mao -de- Obra	100,00		
33903700 - 12140000	Locacao de Mao -de- Obra	100,00		
33903900 - 12110000	Outros Serviços de Terceiros - Pessoa Jurídica	254.500,00		
33903900 - 12130000	Outros Serviços de Terceiros - Pessoa Jurídica	100,00		
33903900 - 12140000	Outros Serviços de Terceiros - Pessoa Jurídica	420.300,00		
33903900 - 12200000	Outros Serviços de Terceiros - Pessoa Jurídica	100,00		
33903900 - 15200000	Outros Serviços de Terceiros - Pessoa Jurídica	100,00		
33904000 - 12110000	Serviços de Tecnologia da Informação e Comunicação - Pessoa Jurídica	40.700,00		
33904000 - 12130000	Serviços de Tecnologia da Informação e Comunicação - Pessoa Jurídica	100,00		
33904000 - 12140000	Serviços de Tecnologia da Informação e Comunicação - Pessoa Jurídica	600,00		
33904000 - 12200000	Serviços de Tecnologia da Informação e Comunicação - Pessoa Jurídica	100,00		
33904600 - 12110000	Auxilio-Alimentação	100,00		
33904600 - 12140000	Auxilio-Alimentação	100,00		
33904700 - 12110000	Obrigações Tributárias e Contributivas	400,00		
33904700 - 12130000	Obrigações Tributárias e Contributivas	200,00		
33904700 - 12140000	Obrigações Tributárias e Contributivas	300,00		
33904800 - 12110000	Outros Auxílios Financeiros a Pers. Físicas	200,00		
33904800 - 12130000	Outros Auxílios Financeiros a Pers. Físicas	100,00		
33904800 - 12140000	Outros Auxílios Financeiros a Pers. Físicas	300,00		
33904800 - 12200000	Outros Auxílios Financeiros a Pers. Físicas	100,00		
33909100 - 12110000	Sentenças Judiciais	100,00		
33909100 - 12140000	Sentenças Judiciais	100,00		
33909200 - 12110000	Despesas de Exercícios Anteriores	400,00		
33909200 - 12140000	Despesas de Exercícios Anteriores	300,00		
33909300 - 12110000	Indenizações e Restituições	1.000,00		
33909300 - 12130000	Indenizações e Restituições	100,00		
33909300 - 12140000	Indenizações e Restituições	500,00		
33909300 - 12200000	Indenizações e Restituições	100,00		
33909500 - 12110000	Indenizacao pela Execucao de Trabalho de Campo	400,00		
33909500 - 12140000	Indenizacao pela Execucao de Trabalho de Campo	300,00		
33930000 - 12110000	APLICAÇÃO DIRETA DECORRENTE DE OPERAÇÃO DE ÓRGÃOS, FUNDOS E ENTIDADES INTEGRANTES DOS ORÇAMENTOS FISCAL E DA SEGURIDA		200,00	
33933000 - 12110000	Material de Consumo	100,00		
33933900 - 12110000	Outros Servicos de Terceiros - Pessoa Jurid	100,00		
40000000	DESPESAS DE CAPITAL			46.200,00
40000000	DESPESAS DE CAPITAL			300,00
40000000	DESPESAS DE CAPITAL			11.700,00



ESTADO DE SERGIPE
PREFEITURA MUNICIPAL DE CUMBE
IV - Despesa segundo a Categoria Econômica

Anexo 2 da Lei 4.320/64

Exercício: 2020

Classificação	Especificação	Desdob.	Elemento	Categoria
40000000	DESPESAS DE CAPITAL			290.200,00
40000000	DESPESAS DE CAPITAL			2.500,00
40000000	DESPESAS DE CAPITAL			100,00
40000000	DESPESAS DE CAPITAL			10.100,00
44000000	INVESTIMENTOS			46.100,00
44000000	INVESTIMENTOS			300,00
44000000	INVESTIMENTOS			11.600,00
44000000	INVESTIMENTOS			290.200,00
44000000	INVESTIMENTOS			2.500,00
44000000	INVESTIMENTOS			100,00
44000000	INVESTIMENTOS			10.100,00
44900000	APLICACOES DIRETAS		46.100,00	
44900000	APLICACOES DIRETAS		300,00	
44900000	APLICACOES DIRETAS		11.600,00	
44900000	APLICACOES DIRETAS		290.200,00	
44900000	APLICACOES DIRETAS		2.500,00	
44900000	APLICACOES DIRETAS		100,00	
44900000	APLICACOES DIRETAS		10.100,00	
44905100 - 12110000	Obras e Instalações	300,00		
44905100 - 12130000	Obras e Instalações	100,00		
44905100 - 12140000	Obras e Instalações	1.000,00		
44905100 - 12150000	Obras e Instalações	200.100,00		
44905100 - 12200000	Obras e Instalações	200,00		
44905100 - 19300000	Obras e Instalações	100,00		
44905200 - 12110000	Equipamentos e Material Permanente	45.400,00		
44905200 - 12130000	Equipamentos e Material Permanente	100,00		
44905200 - 12140000	Equipamentos e Material Permanente	10.400,00		
44905200 - 12150000	Equipamentos e Material Permanente	90.000,00		
44905200 - 12200000	Equipamentos e Material Permanente	2.100,00		
44905200 - 15200000	Equipamentos e Material Permanente	100,00		
44905200 - 19300000	Equipamentos e Material Permanente	10.000,00		
44906100 - 12110000	Aquisição de Imóveis	300,00		
44906100 - 12140000	Aquisição de Imóveis	200,00		
44906100 - 12200000	Aquisição de Imóveis	100,00		
44909300 - 12110000	Indenizacoes e Restituicoes	100,00		
44909300 - 12130000	Indenizacoes e Restituicoes	100,00		
44909300 - 12150000	Indenizacoes e Restituicoes	100,00		
44909300 - 12200000	Indenizacoes e Restituicoes	100,00		
46000000	AMORTIZACAO DA DIVIDA			100,00
46000000	AMORTIZACAO DA DIVIDA			100,00
46900000	APLICACOES DIRETAS		100,00	
46900000	APLICACOES DIRETAS		100,00	
46907100 - 12110000	Principal da Dívida Contratual Resgatado	100,00		
46907100 - 12140000	Principal da Dívida Contratual Resgatado	100,00		

Total Unidade:	4.448.350,00
-----------------------	---------------------

Total Órgão:	4.448.350,00
---------------------	---------------------



ESTADO DE SERGIPE
PREFEITURA MUNICIPAL DE CUMBE
IV - Despesa segundo a Categoria Econômica

Anexo 2 da Lei 4.320/64

Exercício: 2020

Classificação	Especificação	Desdob.	Elemento	Categoria
Poder: 2 - Poder Executivo				
Órgão: 14000 - FUNDO MUNICIPAL ASSISTÊNCIA SOCIAL				
UO: 14002 - FUNDO MUNICIPAL ASSISTÊNCIA SOCIAL				
30000000	DESPESAS CORRENTES			894.410,00
30000000	DESPESAS CORRENTES			281.520,00
30000000	DESPESAS CORRENTES			1.100,00
30000000	DESPESAS CORRENTES			2.600,00
31000000	PESSOAL E ENCARGOS SOCIAIS			336.310,00
31000000	PESSOAL E ENCARGOS SOCIAIS			245.650,00
31000000	PESSOAL E ENCARGOS SOCIAIS			400,00
31000000	PESSOAL E ENCARGOS SOCIAIS			600,00
31900000	APLICACOES DIRETAS		336.310,00	
31900000	APLICACOES DIRETAS		245.650,00	
31900000	APLICACOES DIRETAS		400,00	
31900000	APLICACOES DIRETAS		600,00	
31900400 - 10010000	Contratação Por Tempo Determinado	30.600,00		
31900400 - 13110000	Contratação Por Tempo Determinado	230.120,00		
31900400 - 13120000	Contratação Por Tempo Determinado	100,00		
31900400 - 13900000	Contratação Por Tempo Determinado	200,00		
31901100 - 10010000	Vencimentos e Vantagens Fixas - Pessoal Civil	200.500,00		
31901100 - 13110000	Vencimentos e Vantagens Fixas - Pessoal Civil	15.050,00		
31901100 - 13120000	Vencimentos e Vantagens Fixas - Pessoal Civil	100,00		
31901100 - 13900000	Vencimentos e Vantagens Fixas - Pessoal Civil	100,00		
31901300 - 10010000	Obrigações Patronais	103.400,00		
31901600 - 10010000	Outras Despesas Variáveis - Pessoal Civil	600,00		
31901600 - 13110000	Outras Despesas Variáveis - Pessoal Civil	140,00		
31901600 - 13120000	Outras Despesas Variáveis - Pessoal Civil	100,00		
31901600 - 13900000	Outras Despesas Variáveis - Pessoal Civil	100,00		
31903400 - 10010000	Outras Desp. de Pessoal Decor. Contr. Terceirização	100,00		
31909200 - 10010000	Despesas de Exercícios Anteriores	200,00		
31909200 - 13110000	Despesas de Exercícios Anteriores	10,00		
31909300 - 10010000	Indenizacoes e Restituicoes	100,00		
31909400 - 10010000	Indenizações e Restituições Trabalhistas	810,00		
31909400 - 13110000	Indenizações e Restituições Trabalhistas	330,00		
31909400 - 13120000	Indenizações e Restituições Trabalhistas	100,00		
31909400 - 13900000	Indenizações e Restituições Trabalhistas	200,00		
33000000	OUTRAS DESPESAS CORRENTES			558.100,00
33000000	OUTRAS DESPESAS CORRENTES			35.870,00
33000000	OUTRAS DESPESAS CORRENTES			700,00
33000000	OUTRAS DESPESAS CORRENTES			2.000,00
33500000	TRANSF. A INSTITUICOES PRIVADAS SEM FINS LUCRAT		300,00	
33500000	TRANSF. A INSTITUICOES PRIVADAS SEM FINS LUCRAT		20,00	
33504100 - 10010000	Contribuições	200,00		
33504100 - 13110000	Contribuições	10,00		
33504300 - 10010000	Subvencoes Sociais	100,00		
33504300 - 13110000	Subvencoes Sociais	10,00		
33900000	APLICACOES DIRETAS		557.800,00	
33900000	APLICACOES DIRETAS		35.850,00	
33900000	APLICACOES DIRETAS		700,00	
33900000	APLICACOES DIRETAS		2.000,00	
33901400 - 10010000	Diarias - Pessoal Civil	3.600,00		
33901400 - 13110000	Diarias - Pessoal Civil	50,00		
33901400 - 13120000	Diarias - Pessoal Civil	100,00		
33901400 - 13900000	Diarias - Pessoal Civil	100,00		
33903000 - 10010000	Material de Consumo	23.900,00		
33903000 - 13110000	Material de Consumo	24.140,00		
33903000 - 13120000	Material de Consumo	100,00		



ESTADO DE SERGIPE
PREFEITURA MUNICIPAL DE CUMBE
IV - Despesa segundo a Categoria Econômica

Anexo 2 da Lei 4.320/64

Exercício: 2020

Classificação	Especificação	Desdob.	Elemento	Categoria
33903000 - 13900000	Material de Consumo	300,00		
33903200 - 10010000	Material de Distribuição Gratuita	10.200,00		
33903200 - 13110000	Material de Distribuição Gratuita	20,00		
33903200 - 13120000	Material de Distribuição Gratuita	100,00		
33903200 - 13900000	Material de Distribuição Gratuita	100,00		
33903300 - 10010000	Passagens e Despesas Com Locomoção	2.300,00		
33903300 - 13110000	Passagens e Despesas Com Locomoção	20,00		
33903400 - 13900000	Outras Desp Pessoal Decor. Contratos Terceirizacao	100,00		
33903500 - 10010000	Serviços de Consultoria	200,00		
33903600 - 10010000	Outros Serviços de Terceiros - Pessoa Física	26.000,00		
33903600 - 13110000	Outros Serviços de Terceiros - Pessoa Física	3.050,00		
33903600 - 13120000	Outros Serviços de Terceiros - Pessoa Física	100,00		
33903600 - 13900000	Outros Serviços de Terceiros - Pessoa Física	300,00		
33903900 - 10010000	Outros Serviços de Terceiros - Pessoa Jurídica	86.000,00		
33903900 - 13110000	Outros Serviços de Terceiros - Pessoa Jurídica	8.120,00		
33903900 - 13120000	Outros Serviços de Terceiros - Pessoa Jurídica	100,00		
33903900 - 13900000	Outros Serviços de Terceiros - Pessoa Jurídica	300,00		
33904000 - 10010000	Serviços de Tecnologia da Informação e Comunicação - Pessoa Jurídica	21.000,00		
33904000 - 13110000	Serviços de Tecnologia da Informação e Comunicação - Pessoa Jurídica	150,00		
33904000 - 13120000	Serviços de Tecnologia da Informação e Comunicação - Pessoa Jurídica	100,00		
33904000 - 13900000	Serviços de Tecnologia da Informação e Comunicação - Pessoa Jurídica	300,00		
33904700 - 10010000	Obrigações Tributárias e Contributivas	100,00		
33904700 - 13110000	Obrigações Tributárias e Contributivas	110,00		
33904700 - 13900000	Obrigações Tributárias e Contributivas	100,00		
33904800 - 10010000	Outros Auxílios Financeiros a Pess. Físicas	382.000,00		
33904800 - 13110000	Outros Auxílios Financeiros a Pess. Físicas	10,00		
33904800 - 13900000	Outros Auxílios Financeiros a Pess. Físicas	100,00		
33909200 - 10010000	Despesas de Exercícios Anteriores	1.300,00		
33909200 - 13110000	Despesas de Exercícios Anteriores	30,00		
33909300 - 10010000	Indenizações e Restituições	1.200,00		
33909300 - 13110000	Indenizações e Restituições	150,00		
33909300 - 13120000	Indenizações e Restituições	100,00		
33909300 - 13900000	Indenizações e Restituições	300,00		
40000000	DESPESAS DE CAPITAL			4.700,00
40000000	DESPESAS DE CAPITAL			4.210,00
40000000	DESPESAS DE CAPITAL			500,00
40000000	DESPESAS DE CAPITAL			500,00
40000000	DESPESAS DE CAPITAL			1.100,00
44000000	INVESTIMENTOS			4.700,00
44000000	INVESTIMENTOS			4.210,00
44000000	INVESTIMENTOS			500,00
44000000	INVESTIMENTOS			500,00
44000000	INVESTIMENTOS			1.100,00
44900000	APLICACOES DIRETAS		4.700,00	
44900000	APLICACOES DIRETAS		4.210,00	
44900000	APLICACOES DIRETAS		500,00	
44900000	APLICACOES DIRETAS		500,00	
44900000	APLICACOES DIRETAS		1.100,00	
44905100 - 10010000	Obras e Instalações	900,00		
44905100 - 13110000	Obras e Instalações	70,00		
44905100 - 13120000	Obras e Instalações	300,00		
44905100 - 13900000	Obras e Instalações	200,00		
44905100 - 19300000	Obras e Instalações	100,00		
44905200 - 10010000	Equipamentos e Material Permanente	3.700,00		
44905200 - 13110000	Equipamentos e Material Permanente	4.040,00		
44905200 - 13120000	Equipamentos e Material Permanente	100,00		
44905200 - 13900000	Equipamentos e Material Permanente	300,00		



ESTADO DE SERGIPE
PREFEITURA MUNICIPAL DE CUMBE
IV - Despesa segundo a Categoria Econômica

Anexo 2 da Lei 4.320/64

Exercício: 2020

Classificação	Especificação	Desdob.	Elemento	Categoria
44905200 - 19300000	Equipamentos e Material Permanente	1.000,00		
44909300 - 10010000	Indenizacoes e Restituicoes	100,00		
44909300 - 13110000	Indenizacoes e Restituicoes	100,00		
44909300 - 13120000	Indenizacoes e Restituicoes	100,00		
Total Unidade:				1.190.640,00
Total Órgão:				1.190.640,00
Total Geral:				16.500.000,00



ESTADO DE SERGIPE
PREFEITURA MUNICIPAL DE CUMBE
IV - Despesa segundo a Categoria Econômica - Consolidação

Anexo 2 da Lei 4.320/64

Exercício: 2020

Classificação	Especificação	Desdobramento	Elemento	Categoria
30000000	DESPESAS CORRENTES			14.467.850,00
31000000	PESSOAL E ENCARGOS SOCIAIS			9.282.490,00
31900000	APLICACOES DIRETAS		9.282.490,00	
31900100	Aposentadorias e Reformas	117.900,00		
31900300	Pensoes	13.240,00		
31900400	Contratação Por Tempo Determinado	1.419.120,00		
31901100	Vencimentos e Vantagens Fixas - Pessoal Civil	6.048.550,00		
31901300	Obrigações Patronais	1.663.490,00		
31901600	Outras Despesas Variáveis - Pessoal Civil	4.240,00		
31903400	Outras Desp. de Pessoal Decor. Contr. Terceirização	1.200,00		
31909100	Sentenças Judiciais	6.400,00		
31909200	Despesas de Exercícios Anteriores	2.010,00		
31909300	Indenizacoes e Restituicoes	1.300,00		
31909400	Indenizações e Restituições Trabalhistas	4.840,00		
31909600	Ressarcimento de Despesas de Pessoal Requisitado	200,00		
32000000	JUROS E ENCARGOS DA DIVIDA			300,00
32900000	APLICACOES DIRETAS		300,00	
32902100	Juros Sobre a Divida Por Contrato	300,00		
33000000	OUTRAS DESPESAS CORRENTES			5.185.060,00
33500000	TRANSF. A INSTITUICOES PRIVADAS SEM FINS LUCRAT		720,00	
33504100	Contribuições	410,00		
33504300	Subvencoes Sociais	310,00		
33710000	TRANSFERENCIAS A CONSORCIO PÚBLICO MEDIANTE CONTRATO DE RATEIO		35.300,00	
33717000	Rateio pela Participação Em Consórcio Público	35.300,00		
33900000	APLICACOES DIRETAS		5.148.840,00	
33901400	Diarias - Pessoal Civil	70.050,00		
33901800	Auxilio Financeiro a Estudantes	100,00		
33903000	Material de Consumo	1.714.040,00		
33903100	Premiações Cult, Artist, Cientif, Desport. e Outr	15.700,00		
33903200	Material de Distribuição Gratuita	80.920,00		
33903300	Passagens e Despesas Com Locomoção	21.320,00		
33903400	Outras Desp Pessoal Decor. Contratos Terceirizacao	200,00		
33903500	Serviços de Consultoria	250.600,00		
33903600	Outros Serviços de Terceiros - Pessoa Física	207.850,00		
33903700	Locacao de Mao -de- Obra	300,00		
33903800	Arrendamento Mercantil	100,00		
33903900	Outros Serviços de Terceiros - Pessoa Jurídica	2.083.620,00		
33904000	Serviços de Tecnologia da Informação e Comunicação - Pessoa Jurídica	136.650,00		
33904600	Auxílio-Alimentação	200,00		
33904700	Obrigações Tributárias e Contributivas	163.410,00		
33904800	Outros Auxílios Financeiros a Pess. Físicas	382.810,00		
33909100	Sentenças Judiciais	1.300,00		
33909200	Despesas de Exercícios Anteriores	10.130,00		
33909300	Indenizações e Restituições	8.840,00		
33909500	Indenizacao pela Execucao de Trabalho de Campo	700,00		
33930000	APLICAÇÃO DIRETA DECORRENTE DE OPERAÇÃO DE ÓRGÃOS, FUNDOS E ENTIDADES INTEGRANTES DOS ORÇAMENTOS FISCAL E DA SEGURIDA		200,00	
33933000	Material de Consumo	100,00		
33933900	Outros Servicos de Terceiros - Pessoa Jurid	100,00		
40000000	DESPESAS DE CAPITAL			2.015.650,00
44000000	INVESTIMENTOS			1.913.450,00
44900000	APLICACOES DIRETAS		1.913.450,00	
44905100	Obras e Instalações	1.641.520,00		
44905200	Equipamentos e Material Permanente	269.430,00		
44906100	Aquisição de Imóveis	1.500,00		
44909300	Indenizacoes e Restituicoes	1.000,00		
45000000	INVERSOES FINANCEIRAS			1.700,00
45900000	APLICACOES DIRETAS		1.700,00	



ESTADO DE SERGIPE
PREFEITURA MUNICIPAL DE CUMBE
IV - Despesa segundo a Categoria Econômica - Consolidação

Anexo 2 da Lei 4.320/64

Classificação	Especificação	Desdobramento	Elemento	Exercício: 2020 Categoria
45905200	Equipamentos e Material Permanente			
46000000	AMORTIZACAO DA DIVIDA	1.700,00		
46900000	APLICACOES DIRETAS			100.500,00
46907100	Principal da Dívida Contratual Resgatado		100.500,00	
90000000	RESERVA DE CONTINGENCIA	100.500,00		
99000000	RESERVA DE CONTINGENCIA			16.500,00
99990000	RESERVA DE CONTINGENCIA			16.500,00
99999900	Reservas de Contingencias	16.500,00	16.500,00	
Total Despesa:				16.500.000,00



ESTADO DE SERGIPE
PREFEITURA MUNICIPAL DE CUMBE
V - Programa de Trabalho

Anexo 6 da Lei 4.320/64

Exercício: 2020

Especificação	Projeto	Atividade	Oper. Especial	Total
Poder: Poder Legislativo				
Órgão: 01000 - CÂMARA MUNICIPAL				
UO: 01001 - CÂMARA MUNICIPAL				
Função: 01 LEGISLATIVA				
SubFunç.: 031 AÇÃO LEGISLATIVA				
Programa: 0008 GESTÃO LEGISLATIVA				
1001 CONSTRUÇÃO E REFORMA DO PRÉDIO DA CÂMARA MUNICIPAL	40.000,00	0,00	0,00	40.000,00
2001 MANUTENÇÃO DA CÂMARA MUNICIPAL	0,00	865.000,00	0,00	865.000,00
2076 CONCURSO PÚBLICO	0,00	25.000,00	0,00	25.000,00
Soma Programa:	40.000,00	890.000,00	0,00	930.000,00
Soma SubFunção:	40.000,00	890.000,00	0,00	930.000,00
Soma Função:	40.000,00	890.000,00	0,00	930.000,00
Total Unidade:	40.000,00	890.000,00	0,00	930.000,00
Total Órgão:	40.000,00	890.000,00	0,00	930.000,00



ESTADO DE SERGIPE
PREFEITURA MUNICIPAL DE CUMBE
V - Programa de Trabalho

Anexo 6 da Lei 4.320/64

Exercício: 2020

Especificação	Projeto	Atividade	Oper. Especial	Total
Poder: Poder Executivo				
Órgão: 10000 - PREFEITURA MUNICIPAL DE CUMBE				
UO: 02001 - GABINETE DO PREFEITO MUNICIPAL				
Função: 04 ADMINISTRAÇÃO				
SubFunç.: 122 ADMINISTRAÇÃO GERAL				
Programa: 0001 DESENVOLVIMENTO DA GESTÃO ADMINISTRATIVA				
1002 AQUISIÇÃO DE MOBILIÁRIOS, EQUIPAMENTOS E VEÍCULOS PARA O GABINETE DO PREFEITO	200,00	0,00	0,00	200,00
2002 MANUTENÇÃO DO GABINETE DO PREFEITO	0,00	714.100,00	0,00	714.100,00
Soma Programa:	200,00	714.100,00	0,00	714.300,00
Soma SubFunção:	200,00	714.100,00	0,00	714.300,00
Soma Função:	200,00	714.100,00	0,00	714.300,00
Total Unidade:	200,00	714.100,00	0,00	714.300,00



ESTADO DE SERGIPE
PREFEITURA MUNICIPAL DE CUMBE
V - Programa de Trabalho

Anexo 6 da Lei 4.320/64

Exercício: 2020

Especificação	Projeto	Atividade	Oper. Especial	Total
Poder: Poder Executivo				
Órgão: 10000 - PREFEITURA MUNICIPAL DE CUMBE				
UO: 04001 - PROCURADORIA GERAL DO MUNICÍPIO				
Função: 02 JUDICIÁRIA				
SubFunç.: 122 ADMINISTRAÇÃO GERAL				
Programa: 0001 DESENVOLVIMENTO DA GESTÃO ADMINISTRATIVA				
1004 AQUISIÇÃO DE EQUIPAMENTOS, MOBILIÁRIOS E VEÍCULOS PARA A PROCURADORIA	200,00	0,00	0,00	200,00
2004 MANUTENÇÃO DA PROCURADORIA GERAL DO MUNICÍPIO	0,00	67.100,00	0,00	67.100,00
2005 ATENDIMENTO A PRECATÓRIOS JUDICIAIS	0,00	7.000,00	0,00	7.000,00
Soma Programa:	200,00	74.100,00	0,00	74.300,00
Soma SubFunção:	200,00	74.100,00	0,00	74.300,00
Soma Função:	200,00	74.100,00	0,00	74.300,00
Total Unidade:	200,00	74.100,00	0,00	74.300,00



ESTADO DE SERGIPE
PREFEITURA MUNICIPAL DE CUMBE
V - Programa de Trabalho

Anexo 6 da Lei 4.320/64

Exercício: 2020

Especificação	Projeto	Atividade	Oper. Especial	Total
Poder: Poder Executivo				
Órgão: 10000 - PREFEITURA MUNICIPAL DE CUMBE				
UO: 05001 - SECRETARIA MUNICIPAL DE ADMINISTRAÇÃO				
Função 04 ADMINISTRAÇÃO				
SubFunç. 121 PLANEJAMENTO E ORCAMENTO				
Programa: 0001 DESENVOLVIMENTO DA GESTÃO ADMINISTRATIVA				
2082 MANUTENÇÃO DO DEPARTAMENTO DE PLANEJAMENTO	0,00	1.400,00	0,00	1.400,00
Soma Programa:	0,00	1.400,00	0,00	1.400,00
Soma SubFunção:	0,00	1.400,00	0,00	1.400,00
Função 04 ADMINISTRAÇÃO				
SubFunç. 122 ADMINISTRAÇÃO GERAL				
Programa: 0001 DESENVOLVIMENTO DA GESTÃO ADMINISTRATIVA				
1005 AQUISIÇÃO DE MOBILIÁRIOS, EQUIPAMENTOS E VEÍCULOS PARA SECRETARIA DE ADMINISTRAÇÃO	3.100,00	0,00	0,00	3.100,00
2006 MANUTENÇÃO DA SECRETARIA DE ADMINISTRAÇÃO	0,00	1.195.800,00	0,00	1.195.800,00
2007 MANUTENÇÃO DOS INATIVOS E PENSIONISTAS	0,00	130.340,00	0,00	130.340,00
2008 MANUTENÇÃO DOS CONSELHOS E FUNDOS MUNICIPAIS	0,00	1.300,00	0,00	1.300,00
2009 MANUTENÇÃO DE CONVENIO PARA SEGURANÇA PUBLICA	0,00	1.000,00	0,00	1.000,00
2073 CONCURSO PÚBLICO	0,00	500,00	0,00	500,00
Soma Programa:	3.100,00	1.328.940,00	0,00	1.332.040,00
Soma SubFunção:	3.100,00	1.328.940,00	0,00	1.332.040,00
Soma Função:	3.100,00	1.330.340,00	0,00	1.333.440,00
Função 18 GESTÃO AMBIENTAL				
SubFunç. 541 PRESERVAÇÃO E CONSERVAÇÃO AMBIENTAL				
Programa: 0001 DESENVOLVIMENTO DA GESTÃO ADMINISTRATIVA				
2084 MANUTENÇÃO DO DEPARTAMENTO DE MEIO AMBIENTE	0,00	1.400,00	0,00	1.400,00
Soma Programa:	0,00	1.400,00	0,00	1.400,00
Soma SubFunção:	0,00	1.400,00	0,00	1.400,00
Soma Função:	0,00	1.400,00	0,00	1.400,00
Função 20 AGRICULTURA				
SubFunç. 122 ADMINISTRAÇÃO GERAL				
Programa: 0001 DESENVOLVIMENTO DA GESTÃO ADMINISTRATIVA				
2083 MANUTENÇÃO DO DEPARTAMENTO DE AGRICULTURA	0,00	1.400,00	0,00	1.400,00
Soma Programa:	0,00	1.400,00	0,00	1.400,00
Soma SubFunção:	0,00	1.400,00	0,00	1.400,00
Função 20 AGRICULTURA				
SubFunç. 605 ABASTECIMENTO				
Programa: 0002 GESTÃO DA SUSTENTABILIDADE				
1011 PERFURAÇÃO E/OU RECUPERAÇÃO DE POÇOS ARTESIANOS	200,00	0,00	0,00	200,00
1012 IMPLANTAÇÃO E INSTALAÇÃO DE POÇOS ARTESIANOS	200,00	0,00	0,00	200,00
Soma Programa:	400,00	0,00	0,00	400,00
Soma SubFunção:	400,00	0,00	0,00	400,00
Soma Função:	400,00	1.400,00	0,00	1.800,00
Função 23 COMÉRCIO E SERVIÇOS				
SubFunç. 692 COMERCIALIZAÇÃO				
Programa: 0002 GESTÃO DA SUSTENTABILIDADE				
1013 REFORMA E/OU AMPLIAÇÃO DO MERCADO MUNICIPAL	200,00	0,00	0,00	200,00
Soma Programa:	200,00	0,00	0,00	200,00
Soma SubFunção:	200,00	0,00	0,00	200,00
Soma Função:	200,00	0,00	0,00	200,00



ESTADO DE SERGIPE
PREFEITURA MUNICIPAL DE CUMBE
V - Programa de Trabalho

Anexo 6 da Lei 4.320/64

Exercício: 2020

Especificação	Projeto	Atividade	Oper. Especial	Total
Função 27 DESPORTO E LAZER				
SubFunç. 695 TURISMO				
Programa: 0001 DESENVOLVIMENTO DA GESTÃO ADMINISTRATIVA				
2074 PROMOÇÃO DO TURISMO LOCAL	0,00	1.200,00	0,00	1.200,00
Soma Programa:	0,00	1.200,00	0,00	1.200,00
Soma SubFunção:	0,00	1.200,00	0,00	1.200,00
Soma Função:	0,00	1.200,00	0,00	1.200,00
Total Unidade:	3.700,00	1.334.340,00	0,00	1.338.040,00



ESTADO DE SERGIPE
PREFEITURA MUNICIPAL DE CUMBE
V - Programa de Trabalho

Anexo 6 da Lei 4.320/64

Exercício: 2020

Especificação	Projeto	Atividade	Oper. Especial	Total
Poder: Poder Executivo				
Órgão: 10000 - PREFEITURA MUNICIPAL DE CUMBE				
UO: 06001 - SECRETARIA MUNICIPAL DE FINANÇAS				
Função 04 ADMINISTRAÇÃO				
SubFunç. 122 ADMINISTRAÇÃO GERAL				
Programa: 0001 DESENVOLVIMENTO DA GESTÃO ADMINISTRATIVA				
2072 DESPESA COM PASEP	0,00	160.300,00	0,00	160.300,00
Soma Programa:	0,00	160.300,00	0,00	160.300,00
Soma SubFunção:	0,00	160.300,00	0,00	160.300,00
Função 04 ADMINISTRAÇÃO				
SubFunç. 123 ADMINISTRAÇÃO FINANCEIRA				
Programa: 0001 DESENVOLVIMENTO DA GESTÃO ADMINISTRATIVA				
1006 AQUISIÇÃO DE MOBILIÁRIOS, EQUIPAMENTOS E VEÍCULOS PARA SECRETARIA DE FINANÇAS	3.100,00	0,00	0,00	3.100,00
2010 MANUTENÇÃO DA SECRETARIA DE FINANÇAS	0,00	251.800,00	0,00	251.800,00
Soma Programa:	3.100,00	251.800,00	0,00	254.900,00
Soma SubFunção:	3.100,00	251.800,00	0,00	254.900,00
Soma Função:	3.100,00	412.100,00	0,00	415.200,00
Função 28 ENCARGOS ESPECIAIS				
SubFunç. 843 SERVIÇO DA DÍVIDA INTERNA				
Programa: 0001 DESENVOLVIMENTO DA GESTÃO ADMINISTRATIVA				
2087 AMORTIZAÇÃO E ENCARGOS COM A DÍVIDA INTERNA	0,00	0,00	100.100,00	100.100,00
Soma Programa:	0,00	0,00	100.100,00	100.100,00
Soma SubFunção:	0,00	0,00	100.100,00	100.100,00
Soma Função:	0,00	0,00	100.100,00	100.100,00
Função 99 RESERVA				
SubFunç. 999 RESERVA				
Programa: 9999 RESERVA DE CONTIGÊNCIA				
9999 RESERVA DE CONTIGÊNCIA	16.500,00	0,00	0,00	16.500,00
Soma Programa:	16.500,00	0,00	0,00	16.500,00
Soma SubFunção:	16.500,00	0,00	0,00	16.500,00
Soma Função:	16.500,00	0,00	0,00	16.500,00
Total Unidade:	19.600,00	412.100,00	100.100,00	531.800,00



ESTADO DE SERGIPE
PREFEITURA MUNICIPAL DE CUMBE
V - Programa de Trabalho

Anexo 6 da Lei 4.320/64

Exercício: 2020

Especificação		Projeto	Atividade	Oper. Especial	Total
Poder:	Poder Executivo				
Órgão:	10000 - PREFEITURA MUNICIPAL DE CUMBE				
UO:	10001 - SECRETARIA MUNICIPAL DE EDUCAÇÃO				
Função	12 EDUCAÇÃO				
SubFunç.	122 ADMINISTRAÇÃO GERAL				
Programa:	0005 EDUCAÇÃO INCLUSIVA DE QUALIDADE				
	1019 AQUISIÇÃO DE MOBILIÁRIOS, EQUIPAMENTOS E VEÍCULOS PARA SECRETARIA DE EDUCAÇÃO	1.400,00	0,00	0,00	1.400,00
	2017 MANUTENÇÃO DOS CONSELHOS VINCULADOS A SECRETARIA DE EDUCAÇÃO	0,00	900,00	0,00	900,00
	2024 MANUTENÇÃO DA SECRETARIA DE EDUCAÇÃO	0,00	246.900,00	0,00	246.900,00
	Soma Programa:	1.400,00	247.800,00	0,00	249.200,00
	Soma SubFunção:	1.400,00	247.800,00	0,00	249.200,00
Função	12 EDUCAÇÃO				
SubFunç.	128 FORMAÇÃO DE RECURSOS HUMANOS				
Programa:	0005 EDUCAÇÃO INCLUSIVA DE QUALIDADE				
	2018 CAPACITAÇÃO DOS PROFISSIONAIS DO MAGISTÉRIO E SERVIDORES DA SECRETARIA	0,00	500,00	0,00	500,00
	Soma Programa:	0,00	500,00	0,00	500,00
	Soma SubFunção:	0,00	500,00	0,00	500,00
Função	12 EDUCAÇÃO				
SubFunç.	242 ASSISTÊNCIA AO PORTADOR DE DEFICIÊNCIA				
Programa:	0005 EDUCAÇÃO INCLUSIVA DE QUALIDADE				
	1053 IMPLANTAÇÃO DE PROJETOS DE ACESSIBILIDADE PARA PESSOAS COM DEFICIÊNCIA- PCD	100,00	0,00	0,00	100,00
	Soma Programa:	100,00	0,00	0,00	100,00
	Soma SubFunção:	100,00	0,00	0,00	100,00
Função	12 EDUCAÇÃO				
SubFunç.	243 ASSISTÊNCIA A CRIANÇA E AO ADOLESCENTE				
Programa:	0005 EDUCAÇÃO INCLUSIVA DE QUALIDADE				
	2019 APOIO AOS ESTUDANTES	0,00	100,00	0,00	100,00
	Soma Programa:	0,00	100,00	0,00	100,00
	Soma SubFunção:	0,00	100,00	0,00	100,00
Função	12 EDUCAÇÃO				
SubFunç.	361 ENSINO FUNDAMENTAL				
Programa:	0005 EDUCAÇÃO INCLUSIVA DE QUALIDADE				
	1016 AQUISIÇÃO DE MOBILIÁRIOS, EQUIPAMENTOS E VEÍCULOS PARA O ENSINO FUNDAMENTAL	70.300,00	0,00	0,00	70.300,00
	1018 CONSTRUÇÃO, REFORMA E/OU AMPLIAÇÃO DE UNIDADES DO ENSINO FUNDAMENTAL	392.150,00	0,00	0,00	392.150,00
	2020 ALIMENTAÇÃO ESCOLAR - ENSINO FUNDAMENTAL	0,00	150.000,00	0,00	150.000,00
	2021 MANUTENÇÃO E DESENVOLVIMENTO DO ENSINO FUNDAMENTAL	0,00	635.600,00	0,00	635.600,00
	2023 MANUTENÇÃO DO TRANSPORTE ESCOLAR	0,00	188.200,00	0,00	188.200,00
	2078 ALIMENTAÇÃO ESCOLAR - QUILOMBOLA	0,00	200,00	0,00	200,00
	2090 PROGRAMA DINHEIRO DIRETO NA ESCOLA - PDDE	0,00	800,00	0,00	800,00
	Soma Programa:	462.450,00	974.800,00	0,00	1.437.250,00
	Soma SubFunção:	462.450,00	974.800,00	0,00	1.437.250,00
Função	12 EDUCAÇÃO				
SubFunç.	365 EDUCAÇÃO INFANTIL				
Programa:	0005 EDUCAÇÃO INCLUSIVA DE QUALIDADE				
	1020 AQUISIÇÃO DE MOBILIÁRIOS, EQUIPAMENTOS E VEÍCULOS PARA EDUCAÇÃO INFANTIL	500,00	0,00	0,00	500,00
	1021 CONSTRUÇÃO, REFORMA E/OU AMPLIAÇÃO DE UNIDADES DA EDUCAÇÃO INFANTIL	500,00	0,00	0,00	500,00
	2025 ALIMENTAÇÃO ESCOLAR - PRÉ- ESCOLA	0,00	200,00	0,00	200,00
	2026 MANUTENÇÃO E DESENVOLVIMENTO DA EDUCAÇÃO INFANTIL	0,00	3.300,00	0,00	3.300,00
	2027 ALIMENTAÇÃO ESCOLAR- CRECHE	0,00	200,00	0,00	200,00



ESTADO DE SERGIPE
PREFEITURA MUNICIPAL DE CUMBE
V - Programa de Trabalho

Anexo 6 da Lei 4.320/64

Especificação		Exercício: 2020				
		Projeto	Atividade	Oper. Especial	Total	
		Soma Programa:	1.000,00	3.700,00	0,00	4.700,00
		Soma SubFunção:	1.000,00	3.700,00	0,00	4.700,00
Função	12 EDUCAÇÃO					
SubFunç.	366 EDUCAÇÃO DE JOVENS E ADULTOS					
Programa:	0005 EDUCAÇÃO INCLUSIVA DE QUALIDADE					
	2079 ALIMENTAÇÃO ESCOLAR - EJA	0,00	200,00	0,00	200,00	
	2091 MANUTENÇÃO E DESENVOLVIMENTO DO ENSINO DE JOVENS E ADULTOS	0,00	1.700,00	0,00	1.700,00	
		Soma Programa:	0,00	1.900,00	0,00	1.900,00
		Soma SubFunção:	0,00	1.900,00	0,00	1.900,00
Função	12 EDUCAÇÃO					
SubFunç.	368 EDUCAÇÃO BÁSICA					
Programa:	0005 EDUCAÇÃO INCLUSIVA DE QUALIDADE					
	2022 AÇÕES DESENVOLVIDAS COM O SALARIO EDUCAÇÃO	0,00	98.100,00	0,00	98.100,00	
	2028 MANUTENÇÃO DE PROGRAMAS EM PARCERIA COM O ESTADO E COM A UNIÃO	0,00	5.890,00	0,00	5.890,00	
		Soma Programa:	0,00	103.990,00	0,00	103.990,00
		Soma SubFunção:	0,00	103.990,00	0,00	103.990,00
		Soma Função:	464.950,00	1.332.790,00	0,00	1.797.740,00
Função	13 CULTURA					
SubFunç.	392 DIFUSÃO CULTURAL					
Programa:	0004 PROMOÇÃO DE ATIVIDADES CULTURAIS, ARTÍSTICAS, DESPORTIVAS E DE LAZER C					
	2080 MANUTENÇÃO DO DEPARTAMENTO DE CULTURA, LAZER E TURISMO	0,00	342.500,00	0,00	342.500,00	
		Soma Programa:	0,00	342.500,00	0,00	342.500,00
		Soma SubFunção:	0,00	342.500,00	0,00	342.500,00
		Soma Função:	0,00	342.500,00	0,00	342.500,00
Função	27 DESPORTO E LAZER					
SubFunç.	812 DESPORTO COMUNITÁRIO					
Programa:	0004 PROMOÇÃO DE ATIVIDADES CULTURAIS, ARTÍSTICAS, DESPORTIVAS E DE LAZER C					
	2081 MANUTENÇÃO DO DEPARTAMENTO DE ESPORTES	0,00	34.200,00	0,00	34.200,00	
		Soma Programa:	0,00	34.200,00	0,00	34.200,00
		Soma SubFunção:	0,00	34.200,00	0,00	34.200,00
		Soma Função:	0,00	34.200,00	0,00	34.200,00
		Total Unidade:	464.950,00	1.709.490,00	0,00	2.174.440,00



ESTADO DE SERGIPE
PREFEITURA MUNICIPAL DE CUMBE
V - Programa de Trabalho

Anexo 6 da Lei 4.320/64

Exercício: 2020

Especificação	Projeto	Atividade	Oper. Especial	Total
Poder: Poder Executivo				
Órgão: 10000 - PREFEITURA MUNICIPAL DE CUMBE				
UO: 10002 - SECRETARIA MUNICIPAL DE EDUCAÇÃO - FUNDEB				
Função: 12 EDUCAÇÃO				
SubFunç.: 361 ENSINO FUNDAMENTAL				
Programa: 0005 EDUCAÇÃO INCLUSIVA DE QUALIDADE				
1022 CONSTRUÇÃO, REFORMA E/OU AMPLIAÇÃO DE UNIDADES ESCOLARES DO ENSINO FUNDAMENTAL	200,00	0,00	0,00	200,00
2030 MANUTENÇÃO DO ENSINO FUNDAMENTAL - FUNDEB	0,00	596.300,00	0,00	596.300,00
2299 REMUNERAÇÃO DOS PROFISSIONAIS DO MAGISTÉRIO DA EDUCAÇÃO BÁSICA COM RECURSOS DO FUNDEB-FUNDAMENTAL	0,00	1.952.400,00	0,00	1.952.400,00
Soma Programa:	200,00	2.548.700,00	0,00	2.548.900,00
Soma SubFunção:	200,00	2.548.700,00	0,00	2.548.900,00
Função: 12 EDUCAÇÃO				
SubFunç.: 365 EDUCAÇÃO INFANTIL				
Programa: 0005 EDUCAÇÃO INCLUSIVA DE QUALIDADE				
1023 CONSTRUÇÃO, REFORMA E/OU AMPLIAÇÃO DE UNIDADES DA EDUCAÇÃO INFANTIL -FUNDEB	200,00	0,00	0,00	200,00
2031 MANUTENÇÃO DA EDUCAÇÃO INFANTIL - FUNDEB	0,00	11.000,00	0,00	11.000,00
4299 REMUNERAÇÃO DOS PROFISSIONAIS DO MAGISTÉRIO DA EDUCAÇÃO BÁSICA COM RECURSOS DO FUNDEB- INFANTIL	0,00	600,00	0,00	600,00
Soma Programa:	200,00	11.600,00	0,00	11.800,00
Soma SubFunção:	200,00	11.600,00	0,00	11.800,00
Função: 12 EDUCAÇÃO				
SubFunç.: 366 EDUCAÇÃO DE JOVENS E ADULTOS				
Programa: 0005 EDUCAÇÃO INCLUSIVA DE QUALIDADE				
2089 MANUTENÇÃO DO ENSINO DE JOVENS E ADULTOS- FUNDEB	0,00	4.840,00	0,00	4.840,00
6299 REMUNERAÇÃO DOS PROFISSIONAIS DO MAGISTÉRIO DA EDUCAÇÃO BÁSICA COM RECURSOS DO FUNDEB- EJA	0,00	3.400,00	0,00	3.400,00
Soma Programa:	0,00	8.240,00	0,00	8.240,00
Soma SubFunção:	0,00	8.240,00	0,00	8.240,00
Soma Função:	400,00	2.568.540,00	0,00	2.568.940,00
Total Unidade:	400,00	2.568.540,00	0,00	2.568.940,00



ESTADO DE SERGIPE
PREFEITURA MUNICIPAL DE CUMBE
V - Programa de Trabalho

Anexo 6 da Lei 4.320/64

Exercício: 2020

Especificação	Projeto	Atividade	Oper. Especial	Total
Poder: Poder Executivo				
Órgão: 10000 - PREFEITURA MUNICIPAL DE CUMBE				
UO: 12001 - SECRETARIA MUNICIPAL DE OBRAS PÚBLICAS				
Função 15 URBANISMO				
SubFunç. 122 ADMINISTRAÇÃO GERAL				
Programa: 0003 PROMOVENDO O DESENVOLVIMENTO URBANO E RURAL				
1027 AQUISIÇÃO DE MOBILIÁRIOS, EQUIPAMENTOS E VEÍCULOS PARA SECRETARIA DE OBRAS PÚBLICAS	600,00	0,00	0,00	600,00
2035 MANUTENÇÃO DA SECRETARIA DE OBRAS PUBLICAS	0,00	774.990,00	0,00	774.990,00
Soma Programa:	600,00	774.990,00	0,00	775.590,00
Soma SubFunção:	600,00	774.990,00	0,00	775.590,00
Função 15 URBANISMO				
SubFunç. 451 INFRAESTRUTURA URBANA				
Programa: 0003 PROMOVENDO O DESENVOLVIMENTO URBANO E RURAL				
1028 CONSTRUÇÃO, REFORMA E/OU AMPLIAÇÃO DE PRÓPRIOS MUNICIPAIS	90.100,00	0,00	0,00	90.100,00
1029 ABERTURA, RECUPERAÇÃO E/ OU PAVIMENTAÇÃO DE RUAS, AVENIDAS OU LOTEAMENTOS	199.520,00	0,00	0,00	199.520,00
1030 CONSTRUÇÃO, REFORMA E/OU AMPLIAÇÃO DE PRAÇAS, PARQUES E JARDINS	230.100,00	0,00	0,00	230.100,00
1052 IMPLANTAÇÃO DE PROJETOS DE ACESSIBILIDADE PARA PESSOAS COM DEFICIÊNCIA- PCD	200,00	0,00	0,00	200,00
Soma Programa:	519.920,00	0,00	0,00	519.920,00
Soma SubFunção:	519.920,00	0,00	0,00	519.920,00
Função 15 URBANISMO				
SubFunç. 452 SERVIÇOS URBANOS				
Programa: 0003 PROMOVENDO O DESENVOLVIMENTO URBANO E RURAL				
1032 CONSTRUÇÃO, REFORMA E/OU AMPLIAÇÃO DE CEMITÉRIOS	100,00	0,00	0,00	100,00
2036 MANUTENÇÃO DE SERVIÇOS PÚBLICOS DIVERSOS	0,00	459.000,00	0,00	459.000,00
Soma Programa:	100,00	459.000,00	0,00	459.100,00
Soma SubFunção:	100,00	459.000,00	0,00	459.100,00
Função 15 URBANISMO				
SubFunç. 512 SANEAMENTO BASICO URBANO				
Programa: 0003 PROMOVENDO O DESENVOLVIMENTO URBANO E RURAL				
1031 CONSTRUÇÃO, REFORMA E/OU AMPLIAÇÃO DE DRENAGENS	35.100,00	0,00	0,00	35.100,00
Soma Programa:	35.100,00	0,00	0,00	35.100,00
Soma SubFunção:	35.100,00	0,00	0,00	35.100,00
Soma Função:	555.720,00	1.233.990,00	0,00	1.789.710,00
Função 16 HABITAÇÃO				
SubFunç. 482 HABITACAO URBANA				
Programa: 0003 PROMOVENDO O DESENVOLVIMENTO URBANO E RURAL				
1034 CONSTRUÇÃO. REFORMA E/OU AMPLIAÇÃO DE UNIDADES HABITACIONAIS	88.980,00	0,00	0,00	88.980,00
Soma Programa:	88.980,00	0,00	0,00	88.980,00
Soma SubFunção:	88.980,00	0,00	0,00	88.980,00
Soma Função:	88.980,00	0,00	0,00	88.980,00
Função 17 SANEAMENTO				
SubFunç. 512 SANEAMENTO BASICO URBANO				
Programa: 0003 PROMOVENDO O DESENVOLVIMENTO URBANO E RURAL				
1035 CONSTRUÇÃO. REFORMA E/OU AMPLIAÇÃO DA REDE DE ESGOTO SANITÁRIO DO MUNICIPIO	200,00	0,00	0,00	200,00
1036 CONSTRUÇÃO DE REDES DE ABASTECIMENTO DE ÁGUA	200,00	0,00	0,00	200,00
Soma Programa:	400,00	0,00	0,00	400,00
Soma SubFunção:	400,00	0,00	0,00	400,00



ESTADO DE SERGIPE
PREFEITURA MUNICIPAL DE CUMBE
V - Programa de Trabalho

Anexo 6 da Lei 4.320/64

Exercício: 2020

Especificação		Projeto	Atividade	Oper. Especial	Total	
		Soma Função:	400,00	0,00	0,00	400,00
Função	18 GESTÃO AMBIENTAL					
SubFunç.	541 PRESERVAÇÃO E CONSERVAÇÃO AMBIENTAL					
Programa:	0002 GESTÃO DA SUSTENTABILIDADE					
	2016 MANUTENÇÃO DE CONSORCIO PUBLICO	0,00	35.900,00	0,00	35.900,00	
	Soma Programa:	0,00	35.900,00	0,00	35.900,00	
	Soma SubFunção:	0,00	35.900,00	0,00	35.900,00	
	Soma Função:	0,00	35.900,00	0,00	35.900,00	
Função	26 TRANSPORTE					
SubFunç.	453 TRANSPORTES COLETIVOS URBANOS					
Programa:	0003 PROMOVENDO O DESENVOLVIMENTO URBANO E RURAL					
	1037 CONSTRUÇÃO, REFORMA E/ OU AMPLIAÇÃO DE ABRIGOS PARA PASSAGEIROS	20.000,00	0,00	0,00	20.000,00	
	1038 ABERTURA E RECUPERAÇÃO DE ESTRADAS VICINAIS	280.100,00	0,00	0,00	280.100,00	
	Soma Programa:	300.100,00	0,00	0,00	300.100,00	
	Soma SubFunção:	300.100,00	0,00	0,00	300.100,00	
	Soma Função:	300.100,00	0,00	0,00	300.100,00	
Total Unidade:		945.200,00	1.269.890,00	0,00	2.215.090,00	



ESTADO DE SERGIPE
PREFEITURA MUNICIPAL DE CUMBE
V - Programa de Trabalho

Anexo 6 da Lei 4.320/64

Exercício: 2020

Especificação	Projeto	Atividade	Oper. Especial	Total
Poder: Poder Executivo				
Órgão: 10000 - PREFEITURA MUNICIPAL DE CUMBE				
UO: 15001 - SECRETARIA MUNICIPAL DE TRANSPORTES				
Função: 26 TRANSPORTE				
SubFunç.: 122 ADMINISTRAÇÃO GERAL				
Programa: 0001 DESENVOLVIMENTO DA GESTÃO ADMINISTRATIVA				
1046 AQUISIÇÃO DE MOBILIÁRIOS, EQUIPAMENTOS E VEÍCULOS PARA SECRETARIA DE TRANSPORTES	500,00	0,00	0,00	500,00
2061 MANUTENÇÃO DA SECRETARIA DE TRANSPORTES	0,00	170.200,00	0,00	170.200,00
Soma Programa:	500,00	170.200,00	0,00	170.700,00
Soma SubFunção:	500,00	170.200,00	0,00	170.700,00
Soma Função:	500,00	170.200,00	0,00	170.700,00
Total Unidade:	500,00	170.200,00	0,00	170.700,00



ESTADO DE SERGIPE
PREFEITURA MUNICIPAL DE CUMBE
V - Programa de Trabalho

Anexo 6 da Lei 4.320/64

Exercício: 2020

Especificação	Projeto	Atividade	Oper. Especial	Total
Poder: Poder Executivo				
Órgão: 10000 - PREFEITURA MUNICIPAL DE CUMBE				
UO: 16001 - SECRETARIA MUNICIPAL DE CONTROLE INTERNO				
Função: 04 ADMINISTRAÇÃO				
SubFunç.: 124 CONTROLE INTERNO				
Programa: 0001 DESENVOLVIMENTO DA GESTÃO ADMINISTRATIVA				
1047 AQUISIÇÃO DE MOBILIÁRIOS, EQUIPAMENTOS E VEÍCULOS P/ SECRETARIA DE CONTROLE INTERNO	200,00	0,00	0,00	200,00
2062 MANUTENÇÃO DA SECRETARIA DE CONTROLE INTERNO	0,00	81.300,00	0,00	81.300,00
Soma Programa:	200,00	81.300,00	0,00	81.500,00
Soma SubFunção:	200,00	81.300,00	0,00	81.500,00
Soma Função:	200,00	81.300,00	0,00	81.500,00
Total Unidade:	200,00	81.300,00	0,00	81.500,00



ESTADO DE SERGIPE
PREFEITURA MUNICIPAL DE CUMBE
V - Programa de Trabalho

Anexo 6 da Lei 4.320/64

Exercício: 2020

Especificação	Projeto	Atividade	Oper. Especial	Total
Poder: Poder Executivo				
Órgão: 10000 - PREFEITURA MUNICIPAL DE CUMBE				
UO: 17001 - SECRETARIA MUNICIPAL DE RECURSOS HUMANOS				
Função: 04 ADMINISTRAÇÃO				
SubFunç.: 128 FORMAÇÃO DE RECURSOS HUMANOS				
Programa: 0001 DESENVOLVIMENTO DA GESTÃO ADMINISTRATIVA				
2068 MANUTENÇÃO DA SECRETARIA MUNICIPAL DE RECURSOS HUMANOS	0,00	61.900,00	0,00	61.900,00
Soma Programa:	0,00	61.900,00	0,00	61.900,00
Soma SubFunção:	0,00	61.900,00	0,00	61.900,00
Soma Função:	0,00	61.900,00	0,00	61.900,00
Total Unidade:	0,00	61.900,00	0,00	61.900,00
Total Órgão:	1.434.950,00	8.395.960,00	100.100,00	9.931.010,00



ESTADO DE SERGIPE
PREFEITURA MUNICIPAL DE CUMBE
V - Programa de Trabalho

Anexo 6 da Lei 4.320/64

Exercício: 2020

Especificação	Projeto	Atividade	Oper. Especial	Total
Poder: Poder Executivo				
Órgão: 13000 - FUNDO MUNICIPAL DE SAÚDE				
UO: 13001 - FUNDO MUNICIPAL DE SAÚDE				
Função 10 SAÚDE				
SubFunç. 122 ADMINISTRAÇÃO GERAL				
Programa: 0007 PROMOÇÃO DA SAÚDE HUMANIZADA				
1039 AQUISIÇÃO DE MOBILIÁRIOS, EQUIPAMENTOS E VEÍCULOS PARA O FMS	157.000,00	0,00	0,00	157.000,00
1040 AQUISIÇÃO E/OU DESAPROPRIAÇÃO DE IMÓVEIS	200,00	0,00	0,00	200,00
1042 OBRAS A CARGO DO FMS	900,00	0,00	0,00	900,00
2037 DEMAIS PROGRAMAS DO GOVERNO ESTADUAL E/OU FEDERAL	0,00	4.550,00	0,00	4.550,00
2039 MANUTENÇÃO DA SECRETARIA MUNICIPAL DE SAÚDE	0,00	1.548.900,00	0,00	1.548.900,00
2045 MANUTENÇÃO DOS CONSELHOS VINCULADOS A SAÚDE	0,00	3.400,00	0,00	3.400,00
2070 CONCURSO PÚBLICO	0,00	500,00	0,00	500,00
2075 CONSORCIO PÚBLICO	0,00	1.200,00	0,00	1.200,00
Soma Programa:	158.100,00	1.558.550,00	0,00	1.716.650,00
Soma SubFunção:	158.100,00	1.558.550,00	0,00	1.716.650,00
Função 10 SAÚDE				
SubFunç. 128 FORMAÇÃO DE RECURSOS HUMANOS				
Programa: 0007 PROMOÇÃO DA SAÚDE HUMANIZADA				
2038 CAPACITAÇÃO DOS SERVIDORES DA SAÚDE	0,00	5.400,00	0,00	5.400,00
Soma Programa:	0,00	5.400,00	0,00	5.400,00
Soma SubFunção:	0,00	5.400,00	0,00	5.400,00
Função 10 SAÚDE				
SubFunç. 242 ASSISTÊNCIA AO PORTADOR DE DEFICIÊNCIA				
Programa: 0007 PROMOÇÃO DA SAÚDE HUMANIZADA				
1054 IMPLANTAÇÃO DE PROJETOS DE ACESSIBILIDADE PARA PESSOAS COM DEFICIÊNCIA- PCD	100,00	0,00	0,00	100,00
Soma Programa:	100,00	0,00	0,00	100,00
Soma SubFunção:	100,00	0,00	0,00	100,00
Função 10 SAÚDE				
SubFunç. 301 ATENÇÃO BÁSICA				
Programa: 0007 PROMOÇÃO DA SAÚDE HUMANIZADA				
2040 AÇÕES VOLTADAS PARA ATENÇÃO BÁSICA	0,00	2.385.100,00	0,00	2.385.100,00
Soma Programa:	0,00	2.385.100,00	0,00	2.385.100,00
Soma SubFunção:	0,00	2.385.100,00	0,00	2.385.100,00
Função 10 SAÚDE				
SubFunç. 302 ASSISTÊNCIA HOSPITALAR E AMBULATORIAL				
Programa: 0007 PROMOÇÃO DA SAÚDE HUMANIZADA				
1041 CONSTRUÇÃO, REFORMA E/OU AMPLIAÇÃO DE UNIDADES DE SAÚDE	201.200,00	0,00	0,00	201.200,00
2041 AÇÕES VOLTADAS PARA MEDIA E ALTA COMPLEXIDADE	0,00	3.700,00	0,00	3.700,00
Soma Programa:	201.200,00	3.700,00	0,00	204.900,00
Soma SubFunção:	201.200,00	3.700,00	0,00	204.900,00
Função 10 SAÚDE				
SubFunç. 303 SUPORTE PROFILÁTICO E TERAPÊUTICO				
Programa: 0007 PROMOÇÃO DA SAÚDE HUMANIZADA				
2042 AÇÕES VOLTADAS PARA ASSISTÊNCIA FARMACÊUTICA	0,00	42.000,00	0,00	42.000,00
Soma Programa:	0,00	42.000,00	0,00	42.000,00
Soma SubFunção:	0,00	42.000,00	0,00	42.000,00
Função 10 SAÚDE				
SubFunç. 304 VIGILÂNCIA SANITÁRIA				
Programa: 0007 PROMOÇÃO DA SAÚDE HUMANIZADA				
2043 AÇÕES VOLTADAS A VIGILÂNCIA SANITÁRIA	0,00	42.600,00	0,00	42.600,00



ESTADO DE SERGIPE
PREFEITURA MUNICIPAL DE CUMBE
V - Programa de Trabalho

Anexo 6 da Lei 4.320/64

Exercício: 2020

Especificação	Projeto	Atividade	Oper. Especial	Total
Soma Programa:	0,00	42.600,00	0,00	42.600,00
Soma SubFunção:	0,00	42.600,00	0,00	42.600,00
Função 10 SAÚDE				
SubFunç. 305 VIGILÂNCIA EPIDEMIOLÓGICA				
Programa: 0007 PROMOÇÃO DA SAÚDE HUMANIZADA				
2044 AÇÕES VOLTADAS DA VIGILÂNCIA EM SAUDE	0,00	51.600,00	0,00	51.600,00
Soma Programa:	0,00	51.600,00	0,00	51.600,00
Soma SubFunção:	0,00	51.600,00	0,00	51.600,00
Soma Função:	359.400,00	4.088.950,00	0,00	4.448.350,00
Total Unidade:	359.400,00	4.088.950,00	0,00	4.448.350,00
Total Órgão:	359.400,00	4.088.950,00	0,00	4.448.350,00



ESTADO DE SERGIPE
PREFEITURA MUNICIPAL DE CUMBE
V - Programa de Trabalho

Anexo 6 da Lei 4.320/64

Exercício: 2020

Especificação	Projeto	Atividade	Oper. Especial	Total
Poder: Poder Executivo				
Órgão: 14000 - FUNDO MUNICIPAL ASSISTÊNCIA SOCIAL				
UO: 14002 - FUNDO MUNICIPAL ASSISTÊNCIA SOCIAL				
Função 08 ASSISTÊNCIA SOCIAL				
SubFunç. 122 ADMINISTRAÇÃO GERAL				
Programa: 0006 INCENTIVO AO BEM ESTAR COM ÊNFASE NA REDUÇÃO DAS DESIGUALDADES SOCIAIS				
1043 AQUISIÇÃO DE MOBILIÁRIOS, EQUIPAMENTOS E VEICULOS PARA SECRETARIA DE ASSISTÊNCIA SOCIAL	2.000,00	0,00	0,00	2.000,00
1045 OBRAS A CARGO DO FMAS	610,00	0,00	0,00	610,00
2049 MANUTENÇÃO DO FUNDO MUNICIPAL DE ASSISTÊNCIA SOCIAL	0,00	385.800,00	0,00	385.800,00
2057 MANUTENÇÃO DO CONSELHO MUNICIPAL DE ASSISTÊNCIA SOCIAL	0,00	900,00	0,00	900,00
2071 CONCURSO PÚBLICO	0,00	500,00	0,00	500,00
Soma Programa:	2.610,00	387.200,00	0,00	389.810,00
Soma SubFunção:	2.610,00	387.200,00	0,00	389.810,00
Função 08 ASSISTÊNCIA SOCIAL				
SubFunç. 242 ASSISTÊNCIA AO PORTADOR DE DEFICIÊNCIA				
Programa: 0006 INCENTIVO AO BEM ESTAR COM ÊNFASE NA REDUÇÃO DAS DESIGUALDADES SOCIAIS				
1050 IMPLANTAÇÃO DE PROJETOS DE ACESSIBILIDADE PARA PESSOAS COM DEFICIÊNCIA- PCD	100,00	0,00	0,00	100,00
Soma Programa:	100,00	0,00	0,00	100,00
Soma SubFunção:	100,00	0,00	0,00	100,00
Função 08 ASSISTÊNCIA SOCIAL				
SubFunç. 243 ASSISTÊNCIA A CRIANÇA E AO ADOLESCENTE				
Programa: 0006 INCENTIVO AO BEM ESTAR COM ÊNFASE NA REDUÇÃO DAS DESIGUALDADES SOCIAIS				
2060 MANUTENÇÃO DO FUNDO MUNICIPAL DOS DIREITOS DA CRIANÇA E DO ADOLESCENTE	0,00	5.900,00	0,00	5.900,00
4300 PROGRAMA PRIMEIRA INFÂNCIA	0,00	95.020,00	0,00	95.020,00
Soma Programa:	0,00	100.920,00	0,00	100.920,00
Soma SubFunção:	0,00	100.920,00	0,00	100.920,00
Função 08 ASSISTÊNCIA SOCIAL				
SubFunç. 244 ASSISTÊNCIA COMUNITÁRIA				
Programa: 0006 INCENTIVO AO BEM ESTAR COM ÊNFASE NA REDUÇÃO DAS DESIGUALDADES SOCIAIS				
1044 CONSTRUÇÃO, RESTAURAÇÃO E/OU AMPLIAÇÃO DO CRAS	210,00	0,00	0,00	210,00
2048 PROGRAMAS DE ASSISTÊNCIA SOCIAL E COMUNITÁRIA	0,00	11.400,00	0,00	11.400,00
2050 BLOCO DE PROTEÇÃO SOCIAL BÁSICA	0,00	226.450,00	0,00	226.450,00
2052 BENEFÍCIOS EVENTUAIS	0,00	250.450,00	0,00	250.450,00
2053 BLOCO DE GESTÃO DO PROGRAMA BOLSA FAMÍLIA E DO CADASTRO ÚNICO	0,00	22.090,00	0,00	22.090,00
2055 DEMAIS PROGRAMAS E PROJETOS DO GOVERNO FEDERAL E/OU ESTADUAL	0,00	4.340,00	0,00	4.340,00
2056 BLOCO DE GESTÃO DO SUAS	0,00	8.510,00	0,00	8.510,00
2059 COFINANCIAMENTO	0,00	43.860,00	0,00	43.860,00
2085 COFINANCIAMENTO ESTADUAL DA PROTEÇÃO ESPECIAL DE MÉDIA E ALTA COMPLEXIDADE	0,00	1.200,00	0,00	1.200,00
2086 COFINANCIAMENTO ESTADUAL DE PROTEÇÃO BÁSICA	0,00	1.300,00	0,00	1.300,00
2088 PROGRAMA MULHER AMIGA	0,00	130.000,00	0,00	130.000,00
Soma Programa:	210,00	699.600,00	0,00	699.810,00
Soma SubFunção:	210,00	699.600,00	0,00	699.810,00
Soma Função:	2.920,00	1.187.720,00	0,00	1.190.640,00
Total Unidade:	2.920,00	1.187.720,00	0,00	1.190.640,00
Total Órgão:	2.920,00	1.187.720,00	0,00	1.190.640,00
Total Despesa:	1.837.270,00	14.562.630,00	100.100,00	16.500.000,00



Especificação	Projeto	Atividade	Oper. Especial	Total
---------------	---------	-----------	----------------	-------



ESTADO DE SERGIPE
PREFEITURA MUNICIPAL DE CUMBE
V - Programa de Trabalho

Anexo 6 da Lei 4.320/64

Exercício: 2020

Especificação	Projeto	Atividade	Oper. Especial	Total
Poder: Poder Legislativo				
Órgão: 01000 - CÂMARA MUNICIPAL				
UO: 01001 - CÂMARA MUNICIPAL				
Função: 01 Legislativa				
SubFunç.: 031 Ação Legislativa				
Programa: 0008 GESTÃO LEGISLATIVA				
1001 CONSTRUÇÃO E REFORMA DO PRÉDIO DA CÂMARA MUNICIPAL	40.000,00	0,00	0,00	40.000,00
40000000 DESPESAS DE CAPITAL	40.000,00	0,00	0,00	40.000,00
44000000 INVESTIMENTOS	40.000,00	0,00	0,00	40.000,00
44900000 APLICACOES DIRETAS	40.000,00	0,00	0,00	40.000,00
2001 MANUTENÇÃO DA CÂMARA MUNICIPAL	0,00	865.000,00	0,00	865.000,00
30000000 DESPESAS CORRENTES	0,00	865.000,00	0,00	865.000,00
31000000 PESSOAL E ENCARGOS SOCIAIS	0,00	587.500,00	0,00	587.500,00
31900000 APLICACOES DIRETAS	0,00	587.500,00	0,00	587.500,00
33000000 OUTRAS DESPESAS CORRENTES	0,00	277.500,00	0,00	277.500,00
33900000 APLICACOES DIRETAS	0,00	277.500,00	0,00	277.500,00
2076 CONCURSO PÚBLICO	0,00	25.000,00	0,00	25.000,00
30000000 DESPESAS CORRENTES	0,00	25.000,00	0,00	25.000,00
33000000 OUTRAS DESPESAS CORRENTES	0,00	25.000,00	0,00	25.000,00
33900000 APLICACOES DIRETAS	0,00	25.000,00	0,00	25.000,00
Soma Programa:	40.000,00	890.000,00	0,00	930.000,00
Soma SubFunção:	40.000,00	890.000,00	0,00	930.000,00
Soma Função:	40.000,00	890.000,00	0,00	930.000,00
Total Unidade:	40.000,00	890.000,00	0,00	930.000,00
Total Órgão:	40.000,00	890.000,00	0,00	930.000,00



ESTADO DE SERGIPE
PREFEITURA MUNICIPAL DE CUMBE
V - Programa de Trabalho

Anexo 6 da Lei 4.320/64

Exercício: 2020

Especificação	Projeto	Atividade	Oper. Especial	Total
Poder: Poder Executivo				
Órgão: 10000 - PREFEITURA MUNICIPAL DE CUMBE				
UO: 02001 - GABINETE DO PREFEITO MUNICIPAL				
Função: 04 Administração				
SubFunç.: 122 Administração Geral				
Programa: 0001 DESENVOLVIMENTO DA GESTÃO ADMINISTRATIVA				
1002 AQUISIÇÃO DE MOBILIÁRIOS, EQUIPAMENTOS E VEÍCULOS PARA O GABINETE DO PREFEITO	200,00	0,00	0,00	200,00
40000000 DESPESAS DE CAPITAL	200,00	0,00	0,00	200,00
44000000 INVESTIMENTOS	200,00	0,00	0,00	200,00
44900000 APLICACOES DIRETAS	200,00	0,00	0,00	200,00
2002 MANUTENÇÃO DO GABINETE DO PREFEITO	0,00	714.100,00	0,00	714.100,00
30000000 DESPESAS CORRENTES	0,00	714.100,00	0,00	714.100,00
31000000 PESSOAL E ENCARGOS SOCIAIS	0,00	590.400,00	0,00	590.400,00
31900000 APLICACOES DIRETAS	0,00	590.400,00	0,00	590.400,00
33000000 OUTRAS DESPESAS CORRENTES	0,00	123.700,00	0,00	123.700,00
33900000 APLICACOES DIRETAS	0,00	123.700,00	0,00	123.700,00
Soma Programa:	200,00	714.100,00	0,00	714.300,00
Soma SubFunção:	200,00	714.100,00	0,00	714.300,00
Soma Função:	200,00	714.100,00	0,00	714.300,00
Total Unidade:	200,00	714.100,00	0,00	714.300,00



ESTADO DE SERGIPE
PREFEITURA MUNICIPAL DE CUMBE
V - Programa de Trabalho

Anexo 6 da Lei 4.320/64

Exercício: 2020

Especificação	Projeto	Atividade	Oper. Especial	Total
Poder: Poder Executivo				
Órgão: 10000 - PREFEITURA MUNICIPAL DE CUMBE				
UO: 04001 - PROCURADORIA GERAL DO MUNICÍPIO				
Função: 02 Judiciária				
SubFunç.: 122 Administração Geral				
Programa: 0001 DESENVOLVIMENTO DA GESTÃO ADMINISTRATIVA				
1004 AQUISIÇÃO DE EQUIPAMENTOS, MOBILIÁRIOS E VEÍCULOS PARA A PROCURADORIA	200,00	0,00	0,00	200,00
40000000 DESPESAS DE CAPITAL	200,00	0,00	0,00	200,00
44000000 INVESTIMENTOS	200,00	0,00	0,00	200,00
44900000 APLICACOES DIRETAS	200,00	0,00	0,00	200,00
2004 MANUTENÇÃO DA PROCURADORIA GERAL DO MUNICÍPIO	0,00	67.100,00	0,00	67.100,00
30000000 DESPESAS CORRENTES	0,00	67.100,00	0,00	67.100,00
31000000 PESSOAL E ENCARGOS SOCIAIS	0,00	66.400,00	0,00	66.400,00
31900000 APLICACOES DIRETAS	0,00	66.400,00	0,00	66.400,00
33000000 OUTRAS DESPESAS CORRENTES	0,00	700,00	0,00	700,00
33900000 APLICACOES DIRETAS	0,00	700,00	0,00	700,00
2005 ATENDIMENTO A PRECATÓRIOS JUDICIAIS	0,00	7.000,00	0,00	7.000,00
30000000 DESPESAS CORRENTES	0,00	7.000,00	0,00	7.000,00
31000000 PESSOAL E ENCARGOS SOCIAIS	0,00	6.000,00	0,00	6.000,00
31900000 APLICACOES DIRETAS	0,00	6.000,00	0,00	6.000,00
33000000 OUTRAS DESPESAS CORRENTES	0,00	1.000,00	0,00	1.000,00
33900000 APLICACOES DIRETAS	0,00	1.000,00	0,00	1.000,00
Soma Programa:	200,00	74.100,00	0,00	74.300,00
Soma SubFunção:	200,00	74.100,00	0,00	74.300,00
Soma Função:	200,00	74.100,00	0,00	74.300,00
Total Unidade:	200,00	74.100,00	0,00	74.300,00



ESTADO DE SERGIPE
PREFEITURA MUNICIPAL DE CUMBE
V - Programa de Trabalho

Anexo 6 da Lei 4.320/64

Exercício: 2020

Especificação	Projeto	Atividade	Oper. Especial	Total
Poder: Poder Executivo				
Órgão: 10000 - PREFEITURA MUNICIPAL DE CUMBE				
UO: 05001 - SECRETARIA MUNICIPAL DE ADMINISTRAÇÃO				
Função: 04 Administração				
SubFunç.: 121 Planejamento e Orcamento				
Programa: 0001 DESENVOLVIMENTO DA GESTÃO ADMINISTRATIVA				
2082 MANUTENÇÃO DO DEPARTAMENTO DE PLANEJAMENTO				
30000000 DESPESAS CORRENTES	0,00	1.400,00	0,00	1.400,00
33000000 OUTRAS DESPESAS CORRENTES	0,00	1.200,00	0,00	1.200,00
33900000 APLICACOES DIRETAS	0,00	1.200,00	0,00	1.200,00
40000000 DESPESAS DE CAPITAL	0,00	200,00	0,00	200,00
44000000 INVESTIMENTOS	0,00	200,00	0,00	200,00
44900000 APLICACOES DIRETAS	0,00	200,00	0,00	200,00
Soma Programa:	0,00	1.400,00	0,00	1.400,00
Soma SubFunção:	0,00	1.400,00	0,00	1.400,00
Função: 04 Administração				
SubFunç.: 122 Administração Geral				
Programa: 0001 DESENVOLVIMENTO DA GESTÃO ADMINISTRATIVA				
1005 AQUISIÇÃO DE MOBILIÁRIOS, EQUIPAMENTOS E VEÍCULOS PARA SECRETARIA DE ADMINISTRAÇÃO				
40000000 DESPESAS DE CAPITAL	3.100,00	0,00	0,00	3.100,00
44000000 INVESTIMENTOS	3.100,00	0,00	0,00	3.100,00
44900000 APLICACOES DIRETAS	3.100,00	0,00	0,00	3.100,00
2006 MANUTENÇÃO DA SECRETARIA DE ADMINISTRAÇÃO				
30000000 DESPESAS CORRENTES	0,00	1.195.800,00	0,00	1.195.800,00
31000000 PESSOAL E ENCARGOS SOCIAIS	0,00	1.195.700,00	0,00	1.195.700,00
31900000 APLICACOES DIRETAS	0,00	590.600,00	0,00	590.600,00
33000000 OUTRAS DESPESAS CORRENTES	0,00	590.600,00	0,00	590.600,00
33900000 APLICACOES DIRETAS	0,00	605.100,00	0,00	605.100,00
40000000 DESPESAS DE CAPITAL	0,00	100,00	0,00	100,00
44000000 INVESTIMENTOS	0,00	100,00	0,00	100,00
44900000 APLICACOES DIRETAS	0,00	100,00	0,00	100,00
2007 MANUTENÇÃO DOS INATIVOS E PENSIONISTAS				
30000000 DESPESAS CORRENTES	0,00	130.340,00	0,00	130.340,00
31000000 PESSOAL E ENCARGOS SOCIAIS	0,00	130.340,00	0,00	130.340,00
31900000 APLICACOES DIRETAS	0,00	130.340,00	0,00	130.340,00
2008 MANUTENÇÃO DOS CONSELHOS E FUNDOS MUNICIPAIS				
30000000 DESPESAS CORRENTES	0,00	1.300,00	0,00	1.300,00
31000000 PESSOAL E ENCARGOS SOCIAIS	0,00	1.100,00	0,00	1.100,00
31900000 APLICACOES DIRETAS	0,00	400,00	0,00	400,00
33000000 OUTRAS DESPESAS CORRENTES	0,00	400,00	0,00	400,00
33900000 APLICACOES DIRETAS	0,00	700,00	0,00	700,00
40000000 DESPESAS DE CAPITAL	0,00	700,00	0,00	700,00
44000000 INVESTIMENTOS	0,00	200,00	0,00	200,00
44900000 APLICACOES DIRETAS	0,00	200,00	0,00	200,00
2009 MANUTENÇÃO DE CONVENIO PARA SEGURANÇA PUBLICA				
30000000 DESPESAS CORRENTES	0,00	1.000,00	0,00	1.000,00
33000000 OUTRAS DESPESAS CORRENTES	0,00	800,00	0,00	800,00
33900000 APLICACOES DIRETAS	0,00	800,00	0,00	800,00
40000000 DESPESAS DE CAPITAL	0,00	200,00	0,00	200,00
44000000 INVESTIMENTOS	0,00	200,00	0,00	200,00
44900000 APLICACOES DIRETAS	0,00	200,00	0,00	200,00
2073 CONCURSO PÚBLICO				
30000000 DESPESAS CORRENTES	0,00	500,00	0,00	500,00
33000000 OUTRAS DESPESAS CORRENTES	0,00	500,00	0,00	500,00
33900000 APLICACOES DIRETAS	0,00	500,00	0,00	500,00
Soma Programa:	3.100,00	1.328.940,00	0,00	1.332.040,00
Soma SubFunção:	3.100,00	1.328.940,00	0,00	1.332.040,00
Soma Função:	3.100,00	1.330.340,00	0,00	1.333.440,00



ESTADO DE SERGIPE
PREFEITURA MUNICIPAL DE CUMBE
V - Programa de Trabalho

Anexo 6 da Lei 4.320/64

Exercício: 2020

Especificação	Projeto	Atividade	Oper. Especial	Total
Função: 18 Gestão Ambiental				
SubFunç.: 541 Preservação e Conservação Ambiental				
Programa: 0001 DESENVOLVIMENTO DA GESTÃO ADMINISTRATIVA				
2084 MANUTENÇÃO DO DEPARTAMENTO DE MEIO AMBIENTE				
30000000 DESPESAS CORRENTES	0,00	1.400,00	0,00	1.400,00
33000000 OUTRAS DESPESAS CORRENTES	0,00	1.200,00	0,00	1.200,00
33900000 APLICACOES DIRETAS	0,00	1.200,00	0,00	1.200,00
40000000 DESPESAS DE CAPITAL	0,00	200,00	0,00	200,00
44000000 INVESTIMENTOS	0,00	200,00	0,00	200,00
44900000 APLICACOES DIRETAS	0,00	200,00	0,00	200,00
Soma Programa:	0,00	1.400,00	0,00	1.400,00
Soma SubFunção:	0,00	1.400,00	0,00	1.400,00
Soma Função:	0,00	1.400,00	0,00	1.400,00
Função: 20 Agricultura				
SubFunç.: 122 Administração Geral				
Programa: 0001 DESENVOLVIMENTO DA GESTÃO ADMINISTRATIVA				
2083 MANUTENÇÃO DO DEPARTAMENTO DE AGRICULTURA				
30000000 DESPESAS CORRENTES	0,00	1.400,00	0,00	1.400,00
33000000 OUTRAS DESPESAS CORRENTES	0,00	1.200,00	0,00	1.200,00
33900000 APLICACOES DIRETAS	0,00	1.200,00	0,00	1.200,00
40000000 DESPESAS DE CAPITAL	0,00	200,00	0,00	200,00
44000000 INVESTIMENTOS	0,00	200,00	0,00	200,00
44900000 APLICACOES DIRETAS	0,00	200,00	0,00	200,00
Soma Programa:	0,00	1.400,00	0,00	1.400,00
Soma SubFunção:	0,00	1.400,00	0,00	1.400,00
Função: 20 Agricultura				
SubFunç.: 605 Abastecimento				
Programa: 0002 GESTÃO DA SUSTENTABILIDADE				
1011 PERFURAÇÃO E/OU RECUPERAÇÃO DE POÇOS ARTESIANOS				
40000000 DESPESAS DE CAPITAL	200,00	0,00	0,00	200,00
44000000 INVESTIMENTOS	200,00	0,00	0,00	200,00
44900000 APLICACOES DIRETAS	200,00	0,00	0,00	200,00
1012 IMPLANTAÇÃO E INSTALAÇÃO DE POÇOS ARTESIANOS				
40000000 DESPESAS DE CAPITAL	200,00	0,00	0,00	200,00
44000000 INVESTIMENTOS	200,00	0,00	0,00	200,00
44900000 APLICACOES DIRETAS	200,00	0,00	0,00	200,00
Soma Programa:	400,00	0,00	0,00	400,00
Soma SubFunção:	400,00	0,00	0,00	400,00
Soma Função:	400,00	1.400,00	0,00	1.800,00
Função: 23 Comércio e Serviços				
SubFunç.: 692 Comercialização				
Programa: 0002 GESTÃO DA SUSTENTABILIDADE				
1013 REFORMA E/OU AMPLIAÇÃO DO MERCADO MUNICIPAL				
40000000 DESPESAS DE CAPITAL	200,00	0,00	0,00	200,00
44000000 INVESTIMENTOS	200,00	0,00	0,00	200,00
44900000 APLICACOES DIRETAS	200,00	0,00	0,00	200,00
Soma Programa:	200,00	0,00	0,00	200,00
Soma SubFunção:	200,00	0,00	0,00	200,00
Soma Função:	200,00	0,00	0,00	200,00
Função: 27 Desporto e Lazer				
SubFunç.: 695 Turismo				
Programa: 0001 DESENVOLVIMENTO DA GESTÃO ADMINISTRATIVA				
2074 PROMOÇÃO DO TURISMO LOCAL				
30000000 DESPESAS CORRENTES	0,00	1.200,00	0,00	1.200,00
	0,00	1.200,00	0,00	1.200,00



ESTADO DE SERGIPE
PREFEITURA MUNICIPAL DE CUMBE
V - Programa de Trabalho

Anexo 6 da Lei 4.320/64

Exercício: 2020

Especificação	Projeto	Atividade	Oper. Especial	Total
33000000 OUTRAS DESPESAS CORRENTES	0,00	1.200,00	0,00	1.200,00
33900000 APLICACOES DIRETAS	0,00	1.200,00	0,00	1.200,00
Soma Programa:	0,00	1.200,00	0,00	1.200,00
Soma SubFunção:	0,00	1.200,00	0,00	1.200,00
Soma Função:	0,00	1.200,00	0,00	1.200,00
Total Unidade:	3.700,00	1.334.340,00	0,00	1.338.040,00



ESTADO DE SERGIPE
PREFEITURA MUNICIPAL DE CUMBE
V - Programa de Trabalho

Anexo 6 da Lei 4.320/64

Exercício: 2020

Especificação	Projeto	Atividade	Oper. Especial	Total
Poder: Poder Executivo				
Órgão: 10000 - PREFEITURA MUNICIPAL DE CUMBE				
UO: 06001 - SECRETARIA MUNICIPAL DE FINANÇAS				
Função: 04 Administração				
SubFunç.: 122 Administração Geral				
Programa: 0001 DESENVOLVIMENTO DA GESTÃO ADMINISTRATIVA				
2072 DESPESA COM PASEP	0,00	160.300,00	0,00	160.300,00
30000000 DESPESAS CORRENTES	0,00	160.300,00	0,00	160.300,00
33000000 OUTRAS DESPESAS CORRENTES	0,00	160.300,00	0,00	160.300,00
33900000 APLICACOES DIRETAS	0,00	160.300,00	0,00	160.300,00
Soma Programa:	0,00	160.300,00	0,00	160.300,00
Soma SubFunção:	0,00	160.300,00	0,00	160.300,00
Função: 04 Administração				
SubFunç.: 123 Administração Financeira				
Programa: 0001 DESENVOLVIMENTO DA GESTÃO ADMINISTRATIVA				
1006 AQUISIÇÃO DE MOBILIÁRIOS, EQUIPAMENTOS E VEÍCULOS PARA SECRETARIA DE FINANÇAS	3.100,00	0,00	0,00	3.100,00
40000000 DESPESAS DE CAPITAL	3.100,00	0,00	0,00	3.100,00
44000000 INVESTIMENTOS	3.100,00	0,00	0,00	3.100,00
44900000 APLICACOES DIRETAS	3.100,00	0,00	0,00	3.100,00
2010 MANUTENÇÃO DA SECRETARIA DE FINANÇAS	0,00	251.800,00	0,00	251.800,00
30000000 DESPESAS CORRENTES	0,00	251.800,00	0,00	251.800,00
31000000 PESSOAL E ENCARGOS SOCIAIS	0,00	110.300,00	0,00	110.300,00
31900000 APLICACOES DIRETAS	0,00	110.300,00	0,00	110.300,00
33000000 OUTRAS DESPESAS CORRENTES	0,00	141.500,00	0,00	141.500,00
33900000 APLICACOES DIRETAS	0,00	141.500,00	0,00	141.500,00
Soma Programa:	3.100,00	251.800,00	0,00	254.900,00
Soma SubFunção:	3.100,00	251.800,00	0,00	254.900,00
Soma Função:	3.100,00	412.100,00	0,00	415.200,00
Função: 28 Encargos Especiais				
SubFunç.: 843 Serviço da Dívida Interna				
Programa: 0001 DESENVOLVIMENTO DA GESTÃO ADMINISTRATIVA				
2087 AMORTIZAÇÃO E ENCARGOS COM A DÍVIDA INTERNA	0,00	0,00	100.100,00	100.100,00
30000000 DESPESAS CORRENTES	0,00	0,00	100,00	100,00
32000000 JUROS E ENCARGOS DA DÍVIDA	0,00	0,00	100,00	100,00
32900000 APLICACOES DIRETAS	0,00	0,00	100,00	100,00
40000000 DESPESAS DE CAPITAL	0,00	0,00	100.000,00	100.000,00
46000000 AMORTIZACAO DA DÍVIDA	0,00	0,00	100.000,00	100.000,00
46900000 APLICACOES DIRETAS	0,00	0,00	100.000,00	100.000,00
Soma Programa:	0,00	0,00	100.100,00	100.100,00
Soma SubFunção:	0,00	0,00	100.100,00	100.100,00
Soma Função:	0,00	0,00	100.100,00	100.100,00
Função: 99 Reserva				
SubFunç.: 999 Reserva				
Programa: 9999 RESERVA DE CONTINGÊNCIA				
9999 RESERVA DE CONTINGÊNCIA	16.500,00	0,00	0,00	16.500,00
90000000 RESERVA DE CONTINGENCIA	16.500,00	0,00	0,00	16.500,00
99000000 RESERVA DE CONTINGENCIA	16.500,00	0,00	0,00	16.500,00
99990000 RESERVA DE CONTINGENCIA	16.500,00	0,00	0,00	16.500,00
Soma Programa:	16.500,00	0,00	0,00	16.500,00
Soma SubFunção:	16.500,00	0,00	0,00	16.500,00
Soma Função:	16.500,00	0,00	0,00	16.500,00
Total Unidade:	19.600,00	412.100,00	100.100,00	531.800,00



ESTADO DE SERGIPE
PREFEITURA MUNICIPAL DE CUMBE
V - Programa de Trabalho

Anexo 6 da Lei 4.320/64

Exercício: 2020

Especificação	Projeto	Atividade	Oper. Especial	Total
Poder: Poder Executivo				
Órgão: 10000 - PREFEITURA MUNICIPAL DE CUMBE				
UO: 10001 - SECRETARIA MUNICIPAL DE EDUCAÇÃO				
Função: 12 Educação				
SubFunç.: 122 Administração Geral				
Programa: 0005 EDUCAÇÃO INCLUSIVA DE QUALIDADE				
1019 AQUISIÇÃO DE MOBILIÁRIOS, EQUIPAMENTOS E VEÍCULOS PARA SECRETARIA DE EDUCAÇÃO	1.400,00	0,00	0,00	1.400,00
40000000 DESPESAS DE CAPITAL	1.400,00	0,00	0,00	1.400,00
44000000 INVESTIMENTOS	300,00	0,00	0,00	300,00
44900000 APLICACOES DIRETAS	300,00	0,00	0,00	300,00
45000000 INVERSOES FINANCEIRAS	1.100,00	0,00	0,00	1.100,00
45900000 APLICACOES DIRETAS	1.100,00	0,00	0,00	1.100,00
2017 MANUTENÇÃO DOS CONSELHOS VINCULADOS A SECRETARIA DE EDUCAÇÃO	0,00	900,00	0,00	900,00
30000000 DESPESAS CORRENTES	0,00	800,00	0,00	800,00
33000000 OUTRAS DESPESAS CORRENTES	0,00	800,00	0,00	800,00
33500000 TRANSF. A INSTITUICOES PRIVADAS SEM FINS LUCRAT	0,00	100,00	0,00	100,00
33900000 APLICACOES DIRETAS	0,00	700,00	0,00	700,00
40000000 DESPESAS DE CAPITAL	0,00	100,00	0,00	100,00
44000000 INVESTIMENTOS	0,00	100,00	0,00	100,00
44900000 APLICACOES DIRETAS	0,00	100,00	0,00	100,00
2024 MANUTENÇÃO DA SECRETARIA DE EDUCAÇÃO	0,00	246.900,00	0,00	246.900,00
30000000 DESPESAS CORRENTES	0,00	246.800,00	0,00	246.800,00
31000000 PESSOAL E ENCARGOS SOCIAIS	0,00	147.000,00	0,00	147.000,00
31900000 APLICACOES DIRETAS	0,00	147.000,00	0,00	147.000,00
32000000 JUROS E ENCARGOS DA DIVIDA	0,00	100,00	0,00	100,00
32900000 APLICACOES DIRETAS	0,00	100,00	0,00	100,00
33000000 OUTRAS DESPESAS CORRENTES	0,00	99.700,00	0,00	99.700,00
33900000 APLICACOES DIRETAS	0,00	99.700,00	0,00	99.700,00
40000000 DESPESAS DE CAPITAL	0,00	100,00	0,00	100,00
46000000 AMORTIZACAO DA DIVIDA	0,00	100,00	0,00	100,00
46900000 APLICACOES DIRETAS	0,00	100,00	0,00	100,00
Soma Programa:	1.400,00	247.800,00	0,00	249.200,00
Soma SubFunção:	1.400,00	247.800,00	0,00	249.200,00
Função: 12 Educação				
SubFunç.: 128 Formação de Recursos Humanos				
Programa: 0005 EDUCAÇÃO INCLUSIVA DE QUALIDADE				
2018 CAPACITAÇÃO DOS PROFISSIONAIS DO MAGISTÉRIO E SERVIDORES DA SECRETARIA	0,00	500,00	0,00	500,00
30000000 DESPESAS CORRENTES	0,00	500,00	0,00	500,00
33000000 OUTRAS DESPESAS CORRENTES	0,00	500,00	0,00	500,00
33900000 APLICACOES DIRETAS	0,00	500,00	0,00	500,00
Soma Programa:	0,00	500,00	0,00	500,00
Soma SubFunção:	0,00	500,00	0,00	500,00
Função: 12 Educação				
SubFunç.: 242 Assistência ao Portador de Deficiência				
Programa: 0005 EDUCAÇÃO INCLUSIVA DE QUALIDADE				
1053 IMPLANTAÇÃO DE PROJETOS DE ACESSIBILIDADE PARA PESSOAS COM DEFICIÊNCIA- PCD	100,00	0,00	0,00	100,00
40000000 DESPESAS DE CAPITAL	100,00	0,00	0,00	100,00
44000000 INVESTIMENTOS	100,00	0,00	0,00	100,00
44900000 APLICACOES DIRETAS	100,00	0,00	0,00	100,00
Soma Programa:	100,00	0,00	0,00	100,00
Soma SubFunção:	100,00	0,00	0,00	100,00
Função: 12 Educação				
SubFunç.: 243 Assistência a Criança e ao Adolescente				
Programa: 0005 EDUCAÇÃO INCLUSIVA DE QUALIDADE				
2019 APOIO AOS ESTUDANTES	0,00	100,00	0,00	100,00



ESTADO DE SERGIPE
PREFEITURA MUNICIPAL DE CUMBE
V - Programa de Trabalho

Exercício: 2020

Especificação	Projeto	Atividade	Oper. Especial	Total
30000000 DESPESAS CORRENTES	0,00	100,00	0,00	100,00
33000000 OUTRAS DESPESAS CORRENTES	0,00	100,00	0,00	100,00
33900000 APLICACOES DIRETAS	0,00	100,00	0,00	100,00
Soma Programa:	0,00	100,00	0,00	100,00
Soma SubFunção:	0,00	100,00	0,00	100,00
Função: 12 Educação				
SubFunç.: 361 Ensino Fundamental				
Programa: 0005 EDUCAÇÃO INCLUSIVA DE QUALIDADE				
1016 AQUISIÇÃO DE MOBILIÁRIOS, EQUIPAMENTOS E VEÍCULOS PARA O ENSINO FUNDAMENTAL	70.300,00	0,00	0,00	70.300,00
40000000 DESPESAS DE CAPITAL	70.300,00	0,00	0,00	70.300,00
44000000 INVESTIMENTOS	70.300,00	0,00	0,00	70.300,00
44900000 APLICACOES DIRETAS	70.300,00	0,00	0,00	70.300,00
1018 CONSTRUÇÃO, REFORMA E/OU AMPLIAÇÃO DE UNIDADES DO ENSINO FUNDAMENTAL	392.150,00	0,00	0,00	392.150,00
40000000 DESPESAS DE CAPITAL	392.150,00	0,00	0,00	392.150,00
44000000 INVESTIMENTOS	392.150,00	0,00	0,00	392.150,00
44900000 APLICACOES DIRETAS	392.150,00	0,00	0,00	392.150,00
2020 ALIMENTAÇÃO ESCOLAR - ENSINO FUNDAMENTAL	0,00	150.000,00	0,00	150.000,00
30000000 DESPESAS CORRENTES	0,00	150.000,00	0,00	150.000,00
33000000 OUTRAS DESPESAS CORRENTES	0,00	150.000,00	0,00	150.000,00
33900000 APLICACOES DIRETAS	0,00	150.000,00	0,00	150.000,00
2021 MANUTENÇÃO E DESENVOLVIMENTO DO ENSINO FUNDAMENTAL	0,00	635.600,00	0,00	635.600,00
30000000 DESPESAS CORRENTES	0,00	635.500,00	0,00	635.500,00
31000000 PESSOAL E ENCARGOS SOCIAIS	0,00	598.400,00	0,00	598.400,00
31900000 APLICACOES DIRETAS	0,00	598.400,00	0,00	598.400,00
33000000 OUTRAS DESPESAS CORRENTES	0,00	37.100,00	0,00	37.100,00
33900000 APLICACOES DIRETAS	0,00	37.100,00	0,00	37.100,00
40000000 DESPESAS DE CAPITAL	0,00	100,00	0,00	100,00
46000000 AMORTIZACAO DA DIVIDA	0,00	100,00	0,00	100,00
46900000 APLICACOES DIRETAS	0,00	100,00	0,00	100,00
2023 MANUTENÇÃO DO TRANSPORTE ESCOLAR	0,00	188.200,00	0,00	188.200,00
30000000 DESPESAS CORRENTES	0,00	187.900,00	0,00	187.900,00
33000000 OUTRAS DESPESAS CORRENTES	0,00	187.900,00	0,00	187.900,00
33900000 APLICACOES DIRETAS	0,00	187.900,00	0,00	187.900,00
40000000 DESPESAS DE CAPITAL	0,00	300,00	0,00	300,00
44000000 INVESTIMENTOS	0,00	300,00	0,00	300,00
44900000 APLICACOES DIRETAS	0,00	300,00	0,00	300,00
2078 ALIMENTAÇÃO ESCOLAR - QUILOMBOLA	0,00	200,00	0,00	200,00
30000000 DESPESAS CORRENTES	0,00	200,00	0,00	200,00
33000000 OUTRAS DESPESAS CORRENTES	0,00	200,00	0,00	200,00
33900000 APLICACOES DIRETAS	0,00	200,00	0,00	200,00
2090 PROGRAMA DINHEIRO DIRETO NA ESCOLA - PDDE	0,00	800,00	0,00	800,00
30000000 DESPESAS CORRENTES	0,00	600,00	0,00	600,00
33000000 OUTRAS DESPESAS CORRENTES	0,00	600,00	0,00	600,00
33500000 TRANSF. A INSTITUICOES PRIVADAS SEM FINS LUCRAT	0,00	100,00	0,00	100,00
33900000 APLICACOES DIRETAS	0,00	500,00	0,00	500,00
40000000 DESPESAS DE CAPITAL	0,00	200,00	0,00	200,00
44000000 INVESTIMENTOS	0,00	200,00	0,00	200,00
44900000 APLICACOES DIRETAS	0,00	200,00	0,00	200,00
Soma Programa:	462.450,00	974.800,00	0,00	1.437.250,00
Soma SubFunção:	462.450,00	974.800,00	0,00	1.437.250,00
Função: 12 Educação				
SubFunç.: 365 Educação Infantil				
Programa: 0005 EDUCAÇÃO INCLUSIVA DE QUALIDADE				
1020 AQUISIÇÃO DE MOBILIÁRIOS, EQUIPAMENTOS E VEÍCULOS PARA EDUCAÇÃO INFANTIL	500,00	0,00	0,00	500,00
40000000 DESPESAS DE CAPITAL	500,00	0,00	0,00	500,00
44000000 INVESTIMENTOS	300,00	0,00	0,00	300,00



ESTADO DE SERGIPE
PREFEITURA MUNICIPAL DE CUMBE
V - Programa de Trabalho

Anexo 6 da Lei 4.320/64

Exercício: 2020

Especificação	Projeto	Atividade	Oper. Especial	Total
44900000 APLICACOES DIRETAS	300,00	0,00	0,00	300,00
45000000 INVERSOES FINANCEIRAS	200,00	0,00	0,00	200,00
45900000 APLICACOES DIRETAS	200,00	0,00	0,00	200,00
1021 CONSTRUÇÃO, REFORMA E/OU AMPLIAÇÃO DE UNIDADES DA EDUCAÇÃO INFANTIL	500,00	0,00	0,00	500,00
40000000 DESPESAS DE CAPITAL	500,00	0,00	0,00	500,00
44000000 INVESTIMENTOS	500,00	0,00	0,00	500,00
44900000 APLICACOES DIRETAS	500,00	0,00	0,00	500,00
2025 ALIMENTAÇÃO ESCOLAR - PRÉ- ESCOLA	0,00	200,00	0,00	200,00
30000000 DESPESAS CORRENTES	0,00	200,00	0,00	200,00
33000000 OUTRAS DESPESAS CORRENTES	0,00	200,00	0,00	200,00
33900000 APLICACOES DIRETAS	0,00	200,00	0,00	200,00
2026 MANUTENÇÃO E DESENVOLVIMENTO DA EDUCAÇÃO INFANTIL	0,00	3.300,00	0,00	3.300,00
30000000 DESPESAS CORRENTES	0,00	3.200,00	0,00	3.200,00
31000000 PESSOAL E ENCARGOS SOCIAIS	0,00	1.600,00	0,00	1.600,00
31900000 APLICACOES DIRETAS	0,00	1.600,00	0,00	1.600,00
33000000 OUTRAS DESPESAS CORRENTES	0,00	1.600,00	0,00	1.600,00
33900000 APLICACOES DIRETAS	0,00	1.600,00	0,00	1.600,00
40000000 DESPESAS DE CAPITAL	0,00	100,00	0,00	100,00
46000000 AMORTIZACAO DA DIVIDA	0,00	100,00	0,00	100,00
46900000 APLICACOES DIRETAS	0,00	100,00	0,00	100,00
2027 ALIMENTAÇÃO ESCOLAR- CRECHE	0,00	200,00	0,00	200,00
30000000 DESPESAS CORRENTES	0,00	200,00	0,00	200,00
33000000 OUTRAS DESPESAS CORRENTES	0,00	200,00	0,00	200,00
33900000 APLICACOES DIRETAS	0,00	200,00	0,00	200,00
Soma Programa:	1.000,00	3.700,00	0,00	4.700,00
Soma SubFunção:	1.000,00	3.700,00	0,00	4.700,00
Função: 12 Educação				
SubFunç.: 366 Educação de Jovens e Adultos				
Programa: 0005 EDUCAÇÃO INCLUSIVA DE QUALIDADE				
2079 ALIMENTAÇÃO ESCOLAR - EJA	0,00	200,00	0,00	200,00
30000000 DESPESAS CORRENTES	0,00	200,00	0,00	200,00
33000000 OUTRAS DESPESAS CORRENTES	0,00	200,00	0,00	200,00
33900000 APLICACOES DIRETAS	0,00	200,00	0,00	200,00
2091 MANUTENÇÃO E DESENVOLVIMENTO DO ENSINO DE JOVENS E ADULTOS	0,00	1.700,00	0,00	1.700,00
30000000 DESPESAS CORRENTES	0,00	1.700,00	0,00	1.700,00
31000000 PESSOAL E ENCARGOS SOCIAIS	0,00	700,00	0,00	700,00
31900000 APLICACOES DIRETAS	0,00	700,00	0,00	700,00
33000000 OUTRAS DESPESAS CORRENTES	0,00	1.000,00	0,00	1.000,00
33900000 APLICACOES DIRETAS	0,00	1.000,00	0,00	1.000,00
Soma Programa:	0,00	1.900,00	0,00	1.900,00
Soma SubFunção:	0,00	1.900,00	0,00	1.900,00
Função: 12 Educação				
SubFunç.: 368 Educação Básica				
Programa: 0005 EDUCAÇÃO INCLUSIVA DE QUALIDADE				
2022 AÇÕES DESENVOLVIDAS COM O SALARIO EDUCAÇÃO	0,00	98.100,00	0,00	98.100,00
30000000 DESPESAS CORRENTES	0,00	17.000,00	0,00	17.000,00
33000000 OUTRAS DESPESAS CORRENTES	0,00	17.000,00	0,00	17.000,00
33900000 APLICACOES DIRETAS	0,00	17.000,00	0,00	17.000,00
40000000 DESPESAS DE CAPITAL	0,00	81.100,00	0,00	81.100,00
44000000 INVESTIMENTOS	0,00	81.100,00	0,00	81.100,00
44900000 APLICACOES DIRETAS	0,00	81.100,00	0,00	81.100,00
2028 MANUTENÇÃO DE PROGRAMAS EM PARCERIA COM O ESTADO E COM A UNIÃO	0,00	5.890,00	0,00	5.890,00
30000000 DESPESAS CORRENTES	0,00	4.700,00	0,00	4.700,00
31000000 PESSOAL E ENCARGOS SOCIAIS	0,00	1.600,00	0,00	1.600,00
31900000 APLICACOES DIRETAS	0,00	1.600,00	0,00	1.600,00
33000000 OUTRAS DESPESAS CORRENTES	0,00	3.100,00	0,00	3.100,00
33900000 APLICACOES DIRETAS	0,00	3.100,00	0,00	3.100,00



ESTADO DE SERGIPE
PREFEITURA MUNICIPAL DE CUMBE
V - Programa de Trabalho

Anexo 6 da Lei 4.320/64

Exercício: 2020

Especificação	Projeto	Atividade	Oper. Especial	Total
40000000 DESPESAS DE CAPITAL	0,00	1.190,00	0,00	1.190,00
44000000 INVESTIMENTOS	0,00	1.190,00	0,00	1.190,00
44900000 APLICACOES DIRETAS	0,00	1.190,00	0,00	1.190,00
Soma Programa:	0,00	103.990,00	0,00	103.990,00
Soma SubFunção:	0,00	103.990,00	0,00	103.990,00
Soma Função:	464.950,00	1.332.790,00	0,00	1.797.740,00
Função: 13 Cultura				
SubFunç.: 392 Difusão Cultural				
Programa: 0004 PROMOÇÃO DE ATIVIDADES CULTURAIS, ARTÍSTICAS, DESPORTIVAS E DE LAZER C				
2080 MANUTENÇÃO DO DEPARTAMENTO DE CULTURA, LAZER E TURISMO	0,00	342.500,00	0,00	342.500,00
30000000 DESPESAS CORRENTES	0,00	342.500,00	0,00	342.500,00
33000000 OUTRAS DESPESAS CORRENTES	0,00	342.500,00	0,00	342.500,00
33900000 APLICACOES DIRETAS	0,00	342.500,00	0,00	342.500,00
Soma Programa:	0,00	342.500,00	0,00	342.500,00
Soma SubFunção:	0,00	342.500,00	0,00	342.500,00
Soma Função:	0,00	342.500,00	0,00	342.500,00
Função: 27 Desporto e Lazer				
SubFunç.: 812 Desporto Comunitário				
Programa: 0004 PROMOÇÃO DE ATIVIDADES CULTURAIS, ARTÍSTICAS, DESPORTIVAS E DE LAZER C				
2081 MANUTENÇÃO DO DEPARTAMENTO DE ESPORTES	0,00	34.200,00	0,00	34.200,00
30000000 DESPESAS CORRENTES	0,00	34.200,00	0,00	34.200,00
33000000 OUTRAS DESPESAS CORRENTES	0,00	34.200,00	0,00	34.200,00
33900000 APLICACOES DIRETAS	0,00	34.200,00	0,00	34.200,00
Soma Programa:	0,00	34.200,00	0,00	34.200,00
Soma SubFunção:	0,00	34.200,00	0,00	34.200,00
Soma Função:	0,00	34.200,00	0,00	34.200,00
Total Unidade:	464.950,00	1.709.490,00	0,00	2.174.440,00



ESTADO DE SERGIPE
PREFEITURA MUNICIPAL DE CUMBE
V - Programa de Trabalho

Anexo 6 da Lei 4.320/64

Exercício: 2020

Especificação	Projeto	Atividade	Oper. Especial	Total
Poder: Poder Executivo				
Órgão: 10000 - PREFEITURA MUNICIPAL DE CUMBE				
UO: 10002 - SECRETARIA MUNICIPAL DE EDUCAÇÃO - FUNDEB				
Função: 12 Educação				
SubFunç.: 361 Ensino Fundamental				
Programa: 0005 EDUCAÇÃO INCLUSIVA DE QUALIDADE				
1022 CONSTRUÇÃO, REFORMA E/OU AMPLIAÇÃO DE UNIDADES ESCOLARES DO ENSINO FUNDAMENTAL	200,00	0,00	0,00	200,00
40000000 DESPESAS DE CAPITAL	200,00	0,00	0,00	200,00
44000000 INVESTIMENTOS	200,00	0,00	0,00	200,00
44900000 APLICACOES DIRETAS	200,00	0,00	0,00	200,00
2030 MANUTENÇÃO DO ENSINO FUNDAMENTAL - FUNDEB	0,00	596.300,00	0,00	596.300,00
30000000 DESPESAS CORRENTES	0,00	596.200,00	0,00	596.200,00
31000000 PESSOAL E ENCARGOS SOCIAIS	0,00	595.300,00	0,00	595.300,00
31900000 APLICACOES DIRETAS	0,00	595.300,00	0,00	595.300,00
32000000 JUROS E ENCARGOS DA DIVIDA	0,00	100,00	0,00	100,00
32900000 APLICACOES DIRETAS	0,00	100,00	0,00	100,00
33000000 OUTRAS DESPESAS CORRENTES	0,00	800,00	0,00	800,00
33900000 APLICACOES DIRETAS	0,00	800,00	0,00	800,00
40000000 DESPESAS DE CAPITAL	0,00	100,00	0,00	100,00
44000000 INVESTIMENTOS	0,00	100,00	0,00	100,00
44900000 APLICACOES DIRETAS	0,00	100,00	0,00	100,00
2299 REMUNERAÇÃO DOS PROFISSIONAIS DO MAGISTÉRIO DA EDUCAÇÃO BÁSICA COM RECURSOS DO FUNDEB-FUNDAMENTAL	0,00	1.952.400,00	0,00	1.952.400,00
30000000 DESPESAS CORRENTES	0,00	1.952.400,00	0,00	1.952.400,00
31000000 PESSOAL E ENCARGOS SOCIAIS	0,00	1.952.400,00	0,00	1.952.400,00
31900000 APLICACOES DIRETAS	0,00	1.952.400,00	0,00	1.952.400,00
Soma Programa:	200,00	2.548.700,00	0,00	2.548.900,00
Soma SubFunção:	200,00	2.548.700,00	0,00	2.548.900,00
Função: 12 Educação				
SubFunç.: 365 Educação Infantil				
Programa: 0005 EDUCAÇÃO INCLUSIVA DE QUALIDADE				
1023 CONSTRUÇÃO, REFORMA E/OU AMPLIAÇÃO DE UNIDADES DA EDUCAÇÃO INFANTIL - FUNDEB	200,00	0,00	0,00	200,00
40000000 DESPESAS DE CAPITAL	200,00	0,00	0,00	200,00
44000000 INVESTIMENTOS	200,00	0,00	0,00	200,00
44900000 APLICACOES DIRETAS	200,00	0,00	0,00	200,00
2031 MANUTENÇÃO DA EDUCAÇÃO INFANTIL - FUNDEB	0,00	11.000,00	0,00	11.000,00
30000000 DESPESAS CORRENTES	0,00	10.900,00	0,00	10.900,00
31000000 PESSOAL E ENCARGOS SOCIAIS	0,00	10.000,00	0,00	10.000,00
31900000 APLICACOES DIRETAS	0,00	10.000,00	0,00	10.000,00
33000000 OUTRAS DESPESAS CORRENTES	0,00	900,00	0,00	900,00
33900000 APLICACOES DIRETAS	0,00	900,00	0,00	900,00
40000000 DESPESAS DE CAPITAL	0,00	100,00	0,00	100,00
44000000 INVESTIMENTOS	0,00	100,00	0,00	100,00
44900000 APLICACOES DIRETAS	0,00	100,00	0,00	100,00
4299 REMUNERAÇÃO DOS PROFISSIONAIS DO MAGISTÉRIO DA EDUCAÇÃO BÁSICA COM RECURSOS DO FUNDEB- INFANTIL	0,00	600,00	0,00	600,00
30000000 DESPESAS CORRENTES	0,00	600,00	0,00	600,00
31000000 PESSOAL E ENCARGOS SOCIAIS	0,00	600,00	0,00	600,00
31900000 APLICACOES DIRETAS	0,00	600,00	0,00	600,00
Soma Programa:	200,00	11.600,00	0,00	11.800,00
Soma SubFunção:	200,00	11.600,00	0,00	11.800,00
Função: 12 Educação				
SubFunç.: 366 Educação de Jovens e Adultos				
Programa: 0005 EDUCAÇÃO INCLUSIVA DE QUALIDADE				
2089 MANUTENÇÃO DO ENSINO DE JOVENS E ADULTOS- FUNDEB	0,00	4.840,00	0,00	4.840,00
30000000 DESPESAS CORRENTES	0,00	4.740,00	0,00	4.740,00
31000000 PESSOAL E ENCARGOS SOCIAIS	0,00	3.840,00	0,00	3.840,00
31900000 APLICACOES DIRETAS	0,00	3.840,00	0,00	3.840,00



ESTADO DE SERGIPE
PREFEITURA MUNICIPAL DE CUMBE
V - Programa de Trabalho

Anexo 6 da Lei 4.320/64

Exercício: 2020

Especificação	Projeto	Atividade	Oper. Especial	Total
33000000 OUTRAS DESPESAS CORRENTES	0,00	900,00	0,00	900,00
33900000 APLICACOES DIRETAS	0,00	900,00	0,00	900,00
40000000 DESPESAS DE CAPITAL	0,00	100,00	0,00	100,00
44000000 INVESTIMENTOS	0,00	100,00	0,00	100,00
44900000 APLICACOES DIRETAS	0,00	100,00	0,00	100,00
6299 REMUNERAÇÃO DOS PROFISSIONAIS DO MAGISTÉRIO DA EDUCAÇÃO BÁSICA COM RECURSOS DO FUNDEB- EJA	0,00	3.400,00	0,00	3.400,00
30000000 DESPESAS CORRENTES	0,00	3.400,00	0,00	3.400,00
31000000 PESSOAL E ENCARGOS SOCIAIS	0,00	3.400,00	0,00	3.400,00
31900000 APLICACOES DIRETAS	0,00	3.400,00	0,00	3.400,00
Soma Programa:	0,00	8.240,00	0,00	8.240,00
Soma SubFunção:	0,00	8.240,00	0,00	8.240,00
Soma Função:	400,00	2.568.540,00	0,00	2.568.940,00
Total Unidade:	400,00	2.568.540,00	0,00	2.568.940,00



ESTADO DE SERGIPE
PREFEITURA MUNICIPAL DE CUMBE
V - Programa de Trabalho

Anexo 6 da Lei 4.320/64

Exercício: 2020

Especificação	Projeto	Atividade	Oper. Especial	Total
Poder: Poder Executivo				
Órgão: 10000 - PREFEITURA MUNICIPAL DE CUMBE				
UO: 12001 - SECRETARIA MUNICIPAL DE OBRAS PÚBLICAS				
Função: 15 Urbanismo				
SubFunç.: 122 Administração Geral				
Programa: 0003 PROMOVENDO O DESENVOLVIMENTO URBANO E RURAL				
1027 AQUISIÇÃO DE MOBILIÁRIOS, EQUIPAMENTOS E VEÍCULOS PARA SECRETARIA DE OBRAS PÚBLICAS	600,00	0,00	0,00	600,00
40000000 DESPESAS DE CAPITAL	600,00	0,00	0,00	600,00
44000000 INVESTIMENTOS	400,00	0,00	0,00	400,00
44900000 APLICACOES DIRETAS	400,00	0,00	0,00	400,00
45000000 INVERSOES FINANCEIRAS	200,00	0,00	0,00	200,00
45900000 APLICACOES DIRETAS	200,00	0,00	0,00	200,00
2035 MANUTENÇÃO DA SECRETARIA DE OBRAS PUBLICAS	0,00	774.990,00	0,00	774.990,00
30000000 DESPESAS CORRENTES	0,00	774.690,00	0,00	774.690,00
31000000 PESSOAL E ENCARGOS SOCIAIS	0,00	410.500,00	0,00	410.500,00
31900000 APLICACOES DIRETAS	0,00	410.500,00	0,00	410.500,00
33000000 OUTRAS DESPESAS CORRENTES	0,00	364.190,00	0,00	364.190,00
33900000 APLICACOES DIRETAS	0,00	364.190,00	0,00	364.190,00
40000000 DESPESAS DE CAPITAL	0,00	300,00	0,00	300,00
44000000 INVESTIMENTOS	0,00	300,00	0,00	300,00
44900000 APLICACOES DIRETAS	0,00	300,00	0,00	300,00
Soma Programa:	600,00	774.990,00	0,00	775.590,00
Soma SubFunção:	600,00	774.990,00	0,00	775.590,00
Função: 15 Urbanismo				
SubFunç.: 451 Infraestrutura Urbana				
Programa: 0003 PROMOVENDO O DESENVOLVIMENTO URBANO E RURAL				
1028 CONSTRUÇÃO, REFORMA E/OU AMPLIAÇÃO DE PRÓPRIOS MUNICIPAIS	90.100,00	0,00	0,00	90.100,00
40000000 DESPESAS DE CAPITAL	90.100,00	0,00	0,00	90.100,00
44000000 INVESTIMENTOS	90.100,00	0,00	0,00	90.100,00
44900000 APLICACOES DIRETAS	90.100,00	0,00	0,00	90.100,00
1029 ABERTURA, RECUPERAÇÃO E/ OU PAVIMENTAÇÃO DE RUAS, AVENIDAS OU LOTEAMENTOS	199.520,00	0,00	0,00	199.520,00
40000000 DESPESAS DE CAPITAL	199.520,00	0,00	0,00	199.520,00
44000000 INVESTIMENTOS	199.520,00	0,00	0,00	199.520,00
44900000 APLICACOES DIRETAS	199.520,00	0,00	0,00	199.520,00
1030 CONSTRUÇÃO, REFORMA E/OU AMPLIAÇÃO DE PRAÇAS, PARQUES E JARDINS	230.100,00	0,00	0,00	230.100,00
40000000 DESPESAS DE CAPITAL	230.100,00	0,00	0,00	230.100,00
44000000 INVESTIMENTOS	230.100,00	0,00	0,00	230.100,00
44900000 APLICACOES DIRETAS	230.100,00	0,00	0,00	230.100,00
1052 IMPLANTAÇÃO DE PROJETOS DE ACESSIBILIDADE PARA PESSOAS COM DEFICIÊNCIA- PCD	200,00	0,00	0,00	200,00
40000000 DESPESAS DE CAPITAL	200,00	0,00	0,00	200,00
44000000 INVESTIMENTOS	200,00	0,00	0,00	200,00
44900000 APLICACOES DIRETAS	200,00	0,00	0,00	200,00
Soma Programa:	519.920,00	0,00	0,00	519.920,00
Soma SubFunção:	519.920,00	0,00	0,00	519.920,00
Função: 15 Urbanismo				
SubFunç.: 452 Serviços Urbanos				
Programa: 0003 PROMOVENDO O DESENVOLVIMENTO URBANO E RURAL				
1032 CONSTRUÇÃO, REFORMA E/OU AMPLIAÇÃO DE CEMITÉRIOS	100,00	0,00	0,00	100,00
40000000 DESPESAS DE CAPITAL	100,00	0,00	0,00	100,00
44000000 INVESTIMENTOS	100,00	0,00	0,00	100,00
44900000 APLICACOES DIRETAS	100,00	0,00	0,00	100,00
2036 MANUTENÇÃO DE SERVIÇOS PÚBLICOS DIVERSOS	0,00	459.000,00	0,00	459.000,00
30000000 DESPESAS CORRENTES	0,00	459.000,00	0,00	459.000,00
33000000 OUTRAS DESPESAS CORRENTES	0,00	459.000,00	0,00	459.000,00
33900000 APLICACOES DIRETAS	0,00	459.000,00	0,00	459.000,00



ESTADO DE SERGIPE
PREFEITURA MUNICIPAL DE CUMBE
V - Programa de Trabalho

Anexo 6 da Lei 4.320/64

Exercício: 2020

Especificação	Projeto	Atividade	Oper. Especial	Total
Soma Programa:	100,00	459.000,00	0,00	459.100,00
Soma SubFunção:	100,00	459.000,00	0,00	459.100,00
Função: 15 Urbanismo				
SubFunç.: 512 Saneamento Basico Urbano				
Programa: 0003 PROMOVENDO O DESENVOLVIMENTO URBANO E RURAL				
1031 CONSTRUÇÃO, REFORMA E/OU AMPLIAÇÃO DE DRENAGENS				
40000000 DESPESAS DE CAPITAL	35.100,00	0,00	0,00	35.100,00
44000000 INVESTIMENTOS	35.100,00	0,00	0,00	35.100,00
44900000 APLICACOES DIRETAS	35.100,00	0,00	0,00	35.100,00
Soma Programa:	35.100,00	0,00	0,00	35.100,00
Soma SubFunção:	35.100,00	0,00	0,00	35.100,00
Soma Função:	555.720,00	1.233.990,00	0,00	1.789.710,00
Função: 16 Habitação				
SubFunç.: 482 Habitacao Urbana				
Programa: 0003 PROMOVENDO O DESENVOLVIMENTO URBANO E RURAL				
1034 CONSTRUÇÃO. REFORMA E/OU AMPLIAÇÃO DE UNIDADES HABITACIONAIS				
40000000 DESPESAS DE CAPITAL	88.980,00	0,00	0,00	88.980,00
44000000 INVESTIMENTOS	88.980,00	0,00	0,00	88.980,00
44900000 APLICACOES DIRETAS	88.980,00	0,00	0,00	88.980,00
Soma Programa:	88.980,00	0,00	0,00	88.980,00
Soma SubFunção:	88.980,00	0,00	0,00	88.980,00
Soma Função:	88.980,00	0,00	0,00	88.980,00
Função: 17 Saneamento				
SubFunç.: 512 Saneamento Basico Urbano				
Programa: 0003 PROMOVENDO O DESENVOLVIMENTO URBANO E RURAL				
1035 CONSTRUÇÃO. REFORMA E/OU AMPLIAÇÃO DA REDE DE ESGOTO SANITÁRIO DO MUNICIPIO				
40000000 DESPESAS DE CAPITAL	200,00	0,00	0,00	200,00
44000000 INVESTIMENTOS	200,00	0,00	0,00	200,00
44900000 APLICACOES DIRETAS	200,00	0,00	0,00	200,00
1036 CONSTRUÇÃO DE REDES DE ABASTECIMENTO DE ÁGUA				
40000000 DESPESAS DE CAPITAL	200,00	0,00	0,00	200,00
44000000 INVESTIMENTOS	200,00	0,00	0,00	200,00
44900000 APLICACOES DIRETAS	200,00	0,00	0,00	200,00
Soma Programa:	400,00	0,00	0,00	400,00
Soma SubFunção:	400,00	0,00	0,00	400,00
Soma Função:	400,00	0,00	0,00	400,00
Função: 18 Gestão Ambiental				
SubFunç.: 541 Preservação e Conservação Ambiental				
Programa: 0002 GESTÃO DA SUSTENTABILIDADE				
2016 MANUTENÇÃO DE CONSORCIO PUBLICO				
30000000 DESPESAS CORRENTES	0,00	35.900,00	0,00	35.900,00
33000000 OUTRAS DESPESAS CORRENTES	0,00	35.800,00	0,00	35.800,00
33710000 TRANSFERENCIAS A CONSORCIO PÚBLICO MEDIANTE CONTRATO DE RATEIO	0,00	35.100,00	0,00	35.100,00
33900000 APLICACOES DIRETAS	0,00	700,00	0,00	700,00
40000000 DESPESAS DE CAPITAL	0,00	100,00	0,00	100,00
44000000 INVESTIMENTOS	0,00	100,00	0,00	100,00
44900000 APLICACOES DIRETAS	0,00	100,00	0,00	100,00
Soma Programa:	0,00	35.900,00	0,00	35.900,00
Soma SubFunção:	0,00	35.900,00	0,00	35.900,00



ESTADO DE SERGIPE
PREFEITURA MUNICIPAL DE CUMBE
V - Programa de Trabalho

Anexo 6 da Lei 4.320/64

Exercício: 2020

Especificação	Projeto	Atividade	Oper. Especial	Total
Poder: Poder Executivo				
Órgão: 10000 - PREFEITURA MUNICIPAL DE CUMBE				
UO: 15001 - SECRETARIA MUNICIPAL DE TRANSPORTES				
Função: 26 Transporte				
SubFunç.: 122 Administração Geral				
Programa: 0001 DESENVOLVIMENTO DA GESTÃO ADMINISTRATIVA				
1046 AQUISIÇÃO DE MOBILIÁRIOS, EQUIPAMENTOS E VEÍCULOS PARA SECRETARIA DE TRANSPORTES				
40000000	500,00	0,00	0,00	500,00
44000000	500,00	0,00	0,00	500,00
44900000	300,00	0,00	0,00	300,00
45000000	300,00	0,00	0,00	300,00
45900000	200,00	0,00	0,00	200,00
2061 MANUTENÇÃO DA SECRETARIA DE TRANSPORTES				
30000000	0,00	170.200,00	0,00	170.200,00
31000000	0,00	170.200,00	0,00	170.200,00
31900000	0,00	146.800,00	0,00	146.800,00
33000000	0,00	146.800,00	0,00	146.800,00
33900000	0,00	23.400,00	0,00	23.400,00
	0,00	23.400,00	0,00	23.400,00
Soma Programa:	500,00	170.200,00	0,00	170.700,00
Soma SubFunção:	500,00	170.200,00	0,00	170.700,00
Soma Função:	500,00	170.200,00	0,00	170.700,00
Total Unidade:	500,00	170.200,00	0,00	170.700,00



ESTADO DE SERGIPE
PREFEITURA MUNICIPAL DE CUMBE
V - Programa de Trabalho

Anexo 6 da Lei 4.320/64

Especificação	Projeto	Atividade	Oper. Especial	Total
Exercício: 2020				
Poder: Poder Executivo				
Órgão: 10000 - PREFEITURA MUNICIPAL DE CUMBE				
UO: 16001 - SECRETARIA MUNICIPAL DE CONTROLE INTERNO				
Função: 04 Administração				
SubFunç.: 124 Controle Interno				
Programa: 0001 DESENVOLVIMENTO DA GESTÃO ADMINISTRATIVA				
1047 AQUISIÇÃO DE MOBILIÁRIOS, EQUIPAMENTOS E VEÍCULOS P/ SECRETARIA DE CONTROLE INTERNO	200,00	0,00	0,00	200,00
40000000 DESPESAS DE CAPITAL				
44000000 INVESTIMENTOS	200,00	0,00	0,00	200,00
44900000 APLICACOES DIRETAS	200,00	0,00	0,00	200,00
2062 MANUTENÇÃO DA SECRETARIA DE CONTROLE INTERNO				
30000000 DESPESAS CORRENTES	0,00	81.300,00	0,00	81.300,00
31000000 PESSOAL E ENCARGOS SOCIAIS	0,00	81.300,00	0,00	81.300,00
31900000 APLICACOES DIRETAS	0,00	79.700,00	0,00	79.700,00
33000000 OUTRAS DESPESAS CORRENTES	0,00	79.700,00	0,00	79.700,00
33900000 APLICACOES DIRETAS	0,00	1.600,00	0,00	1.600,00
	0,00	1.600,00	0,00	1.600,00
Soma Programa:	200,00	81.300,00	0,00	81.500,00
Soma SubFunção:	200,00	81.300,00	0,00	81.500,00
Soma Função:	200,00	81.300,00	0,00	81.500,00
Total Unidade:	200,00	81.300,00	0,00	81.500,00



ESTADO DE SERGIPE
PREFEITURA MUNICIPAL DE CUMBE
V - Programa de Trabalho

Anexo 6 da Lei 4.320/64

Especificação	Projeto	Atividade	Oper. Especial	Total
Exercício: 2020				
Poder: Poder Executivo				
Órgão: 10000 - PREFEITURA MUNICIPAL DE CUMBE				
UO: 17001 - SECRETARIA MUNICIPAL DE RECURSOS HUMANOS				
Função: 04 Administração				
SubFunç.: 128 Formação de Recursos Humanos				
Programa: 0001 DESENVOLVIMENTO DA GESTÃO ADMINISTRATIVA				
2068 MANUTENÇÃO DA SECRETARIA MUNICIPAL DE RECURSOS HUMANOS				
30000000	0,00	61.900,00	0,00	61.900,00
DESPESAS CORRENTES				
31000000	0,00	61.800,00	0,00	61.800,00
PESSOAL E ENCARGOS SOCIAIS				
31900000	0,00	60.300,00	0,00	60.300,00
APLICACOES DIRETAS				
33000000	0,00	60.300,00	0,00	60.300,00
OUTRAS DESPESAS CORRENTES				
33900000	0,00	1.500,00	0,00	1.500,00
APLICACOES DIRETAS				
40000000	0,00	1.500,00	0,00	1.500,00
DESPESAS DE CAPITAL				
44000000	0,00	100,00	0,00	100,00
INVESTIMENTOS				
44900000	0,00	100,00	0,00	100,00
APLICACOES DIRETAS				
Soma Programa:				
	0,00	61.900,00	0,00	61.900,00
Soma SubFunção:				
	0,00	61.900,00	0,00	61.900,00
Soma Função:				
	0,00	61.900,00	0,00	61.900,00
Total Unidade:				
	0,00	61.900,00	0,00	61.900,00
Total Órgão:				
	1.434.950,00	8.395.960,00	100.100,00	9.931.010,00



ESTADO DE SERGIPE
PREFEITURA MUNICIPAL DE CUMBE
V - Programa de Trabalho

Anexo 6 da Lei 4.320/64

Exercício: 2020

Especificação	Projeto	Atividade	Oper. Especial	Total
Poder: Poder Executivo				
Órgão: 13000 - FUNDO MUNICIPAL DE SAÚDE				
UO: 13001 - FUNDO MUNICIPAL DE SAÚDE				
Função: 10 Saúde				
SubFunç.: 122 Administração Geral				
Programa: 0007 PROMOÇÃO DA SAÚDE HUMANIZADA				
1039 AQUISIÇÃO DE MOBILIÁRIOS, EQUIPAMENTOS E VEÍCULOS PARA O FMS	157.000,00	0,00	0,00	157.000,00
40000000 DESPESAS DE CAPITAL				
44000000 INVESTIMENTOS	157.000,00	0,00	0,00	157.000,00
44900000 APLICACOES DIRETAS	157.000,00	0,00	0,00	157.000,00
1040 AQUISIÇÃO E/OU DESAPROPRIAÇÃO DE IMÓVEIS	200,00	0,00	0,00	200,00
40000000 DESPESAS DE CAPITAL	200,00	0,00	0,00	200,00
44000000 INVESTIMENTOS	200,00	0,00	0,00	200,00
44900000 APLICACOES DIRETAS	200,00	0,00	0,00	200,00
1042 OBRAS A CARGO DO FMS	900,00	0,00	0,00	900,00
40000000 DESPESAS DE CAPITAL	900,00	0,00	0,00	900,00
44000000 INVESTIMENTOS	900,00	0,00	0,00	900,00
44900000 APLICACOES DIRETAS	900,00	0,00	0,00	900,00
2037 DEMAIS PROGRAMAS DO GOVERNO ESTADUAL E/OU FEDERAL	0,00	4.550,00	0,00	4.550,00
30000000 DESPESAS CORRENTES	0,00	4.150,00	0,00	4.150,00
31000000 PESSOAL E ENCARGOS SOCIAIS	0,00	1.450,00	0,00	1.450,00
31900000 APLICACOES DIRETAS	0,00	1.450,00	0,00	1.450,00
33000000 OUTRAS DESPESAS CORRENTES	0,00	2.700,00	0,00	2.700,00
33900000 APLICACOES DIRETAS	0,00	2.700,00	0,00	2.700,00
40000000 DESPESAS DE CAPITAL	0,00	400,00	0,00	400,00
44000000 INVESTIMENTOS	0,00	400,00	0,00	400,00
44900000 APLICACOES DIRETAS	0,00	400,00	0,00	400,00
2039 MANUTENÇÃO DA SECRETARIA MUNICIPAL DE SAÚDE	0,00	1.548.900,00	0,00	1.548.900,00
30000000 DESPESAS CORRENTES	0,00	1.548.900,00	0,00	1.548.900,00
31000000 PESSOAL E ENCARGOS SOCIAIS	0,00	1.034.400,00	0,00	1.034.400,00
31900000 APLICACOES DIRETAS	0,00	1.034.400,00	0,00	1.034.400,00
33000000 OUTRAS DESPESAS CORRENTES	0,00	514.500,00	0,00	514.500,00
33900000 APLICACOES DIRETAS	0,00	514.500,00	0,00	514.500,00
2045 MANUTENÇÃO DOS CONSELHOS VINCULADOS A SAÚDE	0,00	3.400,00	0,00	3.400,00
30000000 DESPESAS CORRENTES	0,00	3.400,00	0,00	3.400,00
33000000 OUTRAS DESPESAS CORRENTES	0,00	3.400,00	0,00	3.400,00
33900000 APLICACOES DIRETAS	0,00	3.400,00	0,00	3.400,00
2070 CONCURSO PÚBLICO	0,00	500,00	0,00	500,00
30000000 DESPESAS CORRENTES	0,00	500,00	0,00	500,00
33000000 OUTRAS DESPESAS CORRENTES	0,00	500,00	0,00	500,00
33900000 APLICACOES DIRETAS	0,00	500,00	0,00	500,00
2075 CONSORCIO PÚBLICO	0,00	1.200,00	0,00	1.200,00
30000000 DESPESAS CORRENTES	0,00	1.100,00	0,00	1.100,00
33000000 OUTRAS DESPESAS CORRENTES	0,00	1.100,00	0,00	1.100,00
33710000 TRANSFERENCIAS A CONSORCIO PÚBLICO MEDIANTE CONTRATO DE RATEIO	0,00	200,00	0,00	200,00
33900000 APLICACOES DIRETAS	0,00	700,00	0,00	700,00
33930000 APLICAÇÃO DIRETA DECORRENTE DE OPERAÇÃO DE ÓRGÃOS, FUNDOS E ENTIDADES INTEGRANTES DOS ORÇAMENTOS FISCAL E DA SEGURIDA	0,00	200,00	0,00	200,00
40000000 DESPESAS DE CAPITAL	0,00	100,00	0,00	100,00
44000000 INVESTIMENTOS	0,00	100,00	0,00	100,00
44900000 APLICACOES DIRETAS	0,00	100,00	0,00	100,00
Soma Programa:	158.100,00	1.558.550,00	0,00	1.716.650,00
Soma SubFunção:	158.100,00	1.558.550,00	0,00	1.716.650,00
Função: 10 Saúde				
SubFunç.: 128 Formação de Recursos Humanos				
Programa: 0007 PROMOÇÃO DA SAÚDE HUMANIZADA				
2038 CAPACITAÇÃO DOS SERVIDORES DA SAÚDE	0,00	5.400,00	0,00	5.400,00
30000000 DESPESAS CORRENTES	0,00	5.400,00	0,00	5.400,00



ESTADO DE SERGIPE
PREFEITURA MUNICIPAL DE CUMBE
V - Programa de Trabalho

Anexo 6 da Lei 4.320/64

Especificação		Exercício: 2020			
		Projeto	Atividade	Oper. Especial	Total
33000000	OUTRAS DESPESAS CORRENTES	0,00	5.400,00	0,00	5.400,00
33900000	APLICACOES DIRETAS	0,00	5.400,00	0,00	5.400,00
Soma Programa:		0,00	5.400,00	0,00	5.400,00
Soma SubFunção:		0,00	5.400,00	0,00	5.400,00
Função:	10 Saúde				
SubFunção:	242 Assistência ao Portador de Deficiência				
Programa:	0007 PROMOÇÃO DA SAÚDE HUMANIZADA				
	1054 IMPLANTAÇÃO DE PROJETOS DE ACESSIBILIDADE PARA PESSOAS COM DEFICIÊNCIA- PCD	100,00	0,00	0,00	100,00
40000000	DESPESAS DE CAPITAL	100,00	0,00	0,00	100,00
44000000	INVESTIMENTOS	100,00	0,00	0,00	100,00
44900000	APLICACOES DIRETAS	100,00	0,00	0,00	100,00
Soma Programa:		100,00	0,00	0,00	100,00
Soma SubFunção:		100,00	0,00	0,00	100,00
Função:	10 Saúde				
SubFunção:	301 Atenção Básica				
Programa:	0007 PROMOÇÃO DA SAÚDE HUMANIZADA				
	2040 AÇÕES VOLTADAS PARA ATENÇÃO BÁSICA	0,00	2.385.100,00	0,00	2.385.100,00
30000000	DESPESAS CORRENTES	0,00	2.384.900,00	0,00	2.384.900,00
31000000	PESSOAL E ENCARGOS SOCIAIS	0,00	1.518.000,00	0,00	1.518.000,00
31900000	APLICACOES DIRETAS	0,00	1.518.000,00	0,00	1.518.000,00
33000000	OUTRAS DESPESAS CORRENTES	0,00	866.900,00	0,00	866.900,00
33500000	TRANSF. A INSTITUICOES PRIVADAS SEM FINS LUCRAT	0,00	200,00	0,00	200,00
33900000	APLICACOES DIRETAS	0,00	866.700,00	0,00	866.700,00
40000000	DESPESAS DE CAPITAL	0,00	200,00	0,00	200,00
46000000	AMORTIZACAO DA DIVIDA	0,00	200,00	0,00	200,00
46900000	APLICACOES DIRETAS	0,00	200,00	0,00	200,00
Soma Programa:		0,00	2.385.100,00	0,00	2.385.100,00
Soma SubFunção:		0,00	2.385.100,00	0,00	2.385.100,00
Função:	10 Saúde				
SubFunção:	302 Assistência Hospitalar e Ambulatorial				
Programa:	0007 PROMOÇÃO DA SAÚDE HUMANIZADA				
	1041 CONSTRUÇÃO, REFORMA E/OU AMPLIAÇÃO DE UNIDADES DE SAÚDE	201.200,00	0,00	0,00	201.200,00
40000000	DESPESAS DE CAPITAL	201.200,00	0,00	0,00	201.200,00
44000000	INVESTIMENTOS	201.200,00	0,00	0,00	201.200,00
44900000	APLICACOES DIRETAS	201.200,00	0,00	0,00	201.200,00
	2041 AÇÕES VOLTADAS PARA MEDIA E ALTA COMPLEXIDADE	0,00	3.700,00	0,00	3.700,00
30000000	DESPESAS CORRENTES	0,00	3.500,00	0,00	3.500,00
31000000	PESSOAL E ENCARGOS SOCIAIS	0,00	1.300,00	0,00	1.300,00
31900000	APLICACOES DIRETAS	0,00	1.300,00	0,00	1.300,00
33000000	OUTRAS DESPESAS CORRENTES	0,00	2.200,00	0,00	2.200,00
33900000	APLICACOES DIRETAS	0,00	2.200,00	0,00	2.200,00
40000000	DESPESAS DE CAPITAL	0,00	200,00	0,00	200,00
44000000	INVESTIMENTOS	0,00	200,00	0,00	200,00
44900000	APLICACOES DIRETAS	0,00	200,00	0,00	200,00
Soma Programa:		201.200,00	3.700,00	0,00	204.900,00
Soma SubFunção:		201.200,00	3.700,00	0,00	204.900,00
Função:	10 Saúde				
SubFunção:	303 Suporte Profilático e Terapêutico				
Programa:	0007 PROMOÇÃO DA SAÚDE HUMANIZADA				
	2042 AÇÕES VOLTADAS PARA ASSISTÊNCIA FARMACÊUTICA	0,00	42.000,00	0,00	42.000,00
30000000	DESPESAS CORRENTES	0,00	42.000,00	0,00	42.000,00
33000000	OUTRAS DESPESAS CORRENTES	0,00	42.000,00	0,00	42.000,00
33900000	APLICACOES DIRETAS	0,00	42.000,00	0,00	42.000,00
Soma Programa:		0,00	42.000,00	0,00	42.000,00



ESTADO DE SERGIPE
PREFEITURA MUNICIPAL DE CUMBE
V - Programa de Trabalho

Anexo 6 da Lei 4.320/64

Especificação		Projeto	Atividade	Oper. Especial	Total
Função: 10 Saúde					
SubFunç.: 304 Vigilância Sanitária					
Programa: 0007 PROMOÇÃO DA SAÚDE HUMANIZADA					
2043 AÇÕES VOLTADAS A VIGILÂNCIA SANITÁRIA					
30000000	DESPESAS CORRENTES	0,00	42.600,00	0,00	42.600,00
31000000	PESSOAL E ENCARGOS SOCIAIS	0,00	42.200,00	0,00	42.200,00
31900000	APLICACOES DIRETAS	0,00	700,00	0,00	700,00
33000000	OUTRAS DESPESAS CORRENTES	0,00	700,00	0,00	700,00
33900000	APLICACOES DIRETAS	0,00	41.500,00	0,00	41.500,00
40000000	DESPESAS DE CAPITAL	0,00	41.500,00	0,00	41.500,00
44000000	INVESTIMENTOS	0,00	400,00	0,00	400,00
44900000	APLICACOES DIRETAS	0,00	400,00	0,00	400,00
Soma SubFunção:		0,00	42.000,00	0,00	42.000,00
Soma Programa:		0,00	42.600,00	0,00	42.600,00
Soma SubFunção:		0,00	42.600,00	0,00	42.600,00
Função: 10 Saúde					
SubFunç.: 305 Vigilância Epidemiológica					
Programa: 0007 PROMOÇÃO DA SAÚDE HUMANIZADA					
2044 AÇÕES VOLTADAS DA VIGILÂNCIA EM SAUDE					
30000000	DESPESAS CORRENTES	0,00	51.600,00	0,00	51.600,00
31000000	PESSOAL E ENCARGOS SOCIAIS	0,00	51.200,00	0,00	51.200,00
31900000	APLICACOES DIRETAS	0,00	49.600,00	0,00	49.600,00
33000000	OUTRAS DESPESAS CORRENTES	0,00	49.600,00	0,00	49.600,00
33900000	APLICACOES DIRETAS	0,00	1.600,00	0,00	1.600,00
40000000	DESPESAS DE CAPITAL	0,00	1.600,00	0,00	1.600,00
44000000	INVESTIMENTOS	0,00	400,00	0,00	400,00
44900000	APLICACOES DIRETAS	0,00	400,00	0,00	400,00
Soma Programa:		0,00	51.600,00	0,00	51.600,00
Soma SubFunção:		0,00	51.600,00	0,00	51.600,00
Soma Função:		359.400,00	4.088.950,00	0,00	4.448.350,00
Total Unidade:		359.400,00	4.088.950,00	0,00	4.448.350,00
Total Órgão:		359.400,00	4.088.950,00	0,00	4.448.350,00



ESTADO DE SERGIPE
PREFEITURA MUNICIPAL DE CUMBE
V - Programa de Trabalho

Anexo 6 da Lei 4.320/64

Exercício: 2020

Especificação	Projeto	Atividade	Oper. Especial	Total
Poder: Poder Executivo				
Órgão: 14000 - FUNDO MUNICIPAL ASSISTÊNCIA SOCIAL				
UO: 14002 - FUNDO MUNICIPAL ASSISTÊNCIA SOCIAL				
Função: 08 Assistência Social				
SubFunç.: 122 Administração Geral				
Programa: 0006 INCENTIVO AO BEM ESTAR COM ÊNFASE NA REDUÇÃO DAS DESIGUALDADES SOCIAIS				
1043 AQUISIÇÃO DE MOBILIÁRIOS, EQUIPAMENTOS E VEÍCULOS PARA SECRETARIA DE ASSISTÊNCIA SOCIAL	2.000,00	0,00	0,00	2.000,00
40000000 DESPESAS DE CAPITAL				
44000000 INVESTIMENTOS	2.000,00	0,00	0,00	2.000,00
44900000 APLICACOES DIRETAS	2.000,00	0,00	0,00	2.000,00
1045 OBRAS A CARGO DO FMAS	610,00	0,00	0,00	610,00
40000000 DESPESAS DE CAPITAL				
44000000 INVESTIMENTOS	610,00	0,00	0,00	610,00
44900000 APLICACOES DIRETAS	610,00	0,00	0,00	610,00
2049 MANUTENÇÃO DO FUNDO MUNICIPAL DE ASSISTÊNCIA SOCIAL	0,00	385.800,00	0,00	385.800,00
30000000 DESPESAS CORRENTES	0,00	385.800,00	0,00	385.800,00
31000000 PESSOAL E ENCARGOS SOCIAIS	0,00	240.500,00	0,00	240.500,00
31900000 APLICACOES DIRETAS	0,00	240.500,00	0,00	240.500,00
33000000 OUTRAS DESPESAS CORRENTES	0,00	145.300,00	0,00	145.300,00
33900000 APLICACOES DIRETAS	0,00	145.300,00	0,00	145.300,00
2057 MANUTENÇÃO DO CONSELHO MUNICIPAL DE ASSISTÊNCIA SOCIAL	0,00	900,00	0,00	900,00
30000000 DESPESAS CORRENTES	0,00	800,00	0,00	800,00
33000000 OUTRAS DESPESAS CORRENTES	0,00	800,00	0,00	800,00
33500000 TRANSF. A INSTITUICOES PRIVADAS SEM FINS LUCRAT	0,00	100,00	0,00	100,00
33900000 APLICACOES DIRETAS	0,00	700,00	0,00	700,00
40000000 DESPESAS DE CAPITAL	0,00	100,00	0,00	100,00
44000000 INVESTIMENTOS	0,00	100,00	0,00	100,00
44900000 APLICACOES DIRETAS	0,00	100,00	0,00	100,00
2071 CONCURSO PÚBLICO	0,00	500,00	0,00	500,00
30000000 DESPESAS CORRENTES	0,00	500,00	0,00	500,00
33000000 OUTRAS DESPESAS CORRENTES	0,00	500,00	0,00	500,00
33900000 APLICACOES DIRETAS	0,00	500,00	0,00	500,00
Soma Programa:	2.610,00	387.200,00	0,00	389.810,00
Soma SubFunção:	2.610,00	387.200,00	0,00	389.810,00
Função: 08 Assistência Social				
SubFunç.: 242 Assistência ao Portador de Deficiência				
Programa: 0006 INCENTIVO AO BEM ESTAR COM ÊNFASE NA REDUÇÃO DAS DESIGUALDADES SOCIAIS				
1050 IMPLANTAÇÃO DE PROJETOS DE ACESSIBILIDADE PARA PESSOAS COM DEFICIÊNCIA- PCD	100,00	0,00	0,00	100,00
40000000 DESPESAS DE CAPITAL				
44000000 INVESTIMENTOS	100,00	0,00	0,00	100,00
44900000 APLICACOES DIRETAS	100,00	0,00	0,00	100,00
Soma Programa:	100,00	0,00	0,00	100,00
Soma SubFunção:	100,00	0,00	0,00	100,00
Função: 08 Assistência Social				
SubFunç.: 243 Assistência a Criança e ao Adolescente				
Programa: 0006 INCENTIVO AO BEM ESTAR COM ÊNFASE NA REDUÇÃO DAS DESIGUALDADES SOCIAIS				
2060 MANUTENÇÃO DO FUNDO MUNICIPAL DOS DIREITOS DA CRIANÇA E DO ADOLESCENTE	0,00	5.900,00	0,00	5.900,00
30000000 DESPESAS CORRENTES	0,00	4.700,00	0,00	4.700,00
31000000 PESSOAL E ENCARGOS SOCIAIS	0,00	300,00	0,00	300,00
31900000 APLICACOES DIRETAS	0,00	300,00	0,00	300,00
33000000 OUTRAS DESPESAS CORRENTES	0,00	4.400,00	0,00	4.400,00
33900000 APLICACOES DIRETAS	0,00	4.400,00	0,00	4.400,00
40000000 DESPESAS DE CAPITAL	0,00	1.200,00	0,00	1.200,00
44000000 INVESTIMENTOS	0,00	1.200,00	0,00	1.200,00
44900000 APLICACOES DIRETAS	0,00	1.200,00	0,00	1.200,00
4300 PROGRAMA PRIMEIRA INFÂNCIA	0,00	95.020,00	0,00	95.020,00



ESTADO DE SERGIPE
PREFEITURA MUNICIPAL DE CUMBE
V - Programa de Trabalho

Anexo 6 da Lei 4.320/64

Exercício: 2020

Especificação	Projeto	Atividade	Oper. Especial	Total
30000000 DESPESAS CORRENTES	0,00	94.800,00	0,00	94.800,00
31000000 PESSOAL E ENCARGOS SOCIAIS	0,00	93.040,00	0,00	93.040,00
31900000 APLICACOES DIRETAS	0,00	93.040,00	0,00	93.040,00
33000000 OUTRAS DESPESAS CORRENTES	0,00	1.760,00	0,00	1.760,00
33900000 APLICACOES DIRETAS	0,00	1.760,00	0,00	1.760,00
40000000 DESPESAS DE CAPITAL	0,00	220,00	0,00	220,00
44000000 INVESTIMENTOS	0,00	220,00	0,00	220,00
44900000 APLICACOES DIRETAS	0,00	220,00	0,00	220,00
Soma Programa:	0,00	100.920,00	0,00	100.920,00
Soma SubFunção:	0,00	100.920,00	0,00	100.920,00
Função: 08 Assistência Social				
SubFunç.: 244 Assistência Comunitária				
Programa: 0006 INCENTIVO AO BEM ESTAR COM ÊNFASE NA REDUÇÃO DAS DESIGUALDADES SOCIAIS				
1044 CONSTRUÇÃO, RESTAURAÇÃO E/OU AMPLIAÇÃO DO CRAS				
40000000 DESPESAS DE CAPITAL	210,00	0,00	0,00	210,00
44000000 INVESTIMENTOS	210,00	0,00	0,00	210,00
44900000 APLICACOES DIRETAS	210,00	0,00	0,00	210,00
2048 PROGRAMAS DE ASSISTÊNCIA SOCIAL E COMUNITÁRIA				
30000000 DESPESAS CORRENTES	0,00	11.400,00	0,00	11.400,00
33000000 OUTRAS DESPESAS CORRENTES	0,00	11.400,00	0,00	11.400,00
33900000 APLICACOES DIRETAS	0,00	11.400,00	0,00	11.400,00
2050 BLOCO DE PROTEÇÃO SOCIAL BÁSICA				
30000000 DESPESAS CORRENTES	0,00	226.450,00	0,00	226.450,00
31000000 PESSOAL E ENCARGOS SOCIAIS	0,00	223.340,00	0,00	223.340,00
31900000 APLICACOES DIRETAS	0,00	183.520,00	0,00	183.520,00
33000000 OUTRAS DESPESAS CORRENTES	0,00	183.520,00	0,00	183.520,00
33900000 APLICACOES DIRETAS	0,00	39.820,00	0,00	39.820,00
40000000 DESPESAS DE CAPITAL	0,00	39.820,00	0,00	39.820,00
44000000 INVESTIMENTOS	0,00	3.110,00	0,00	3.110,00
44900000 APLICACOES DIRETAS	0,00	3.110,00	0,00	3.110,00
2052 BENEFÍCIOS EVENTUAIS				
30000000 DESPESAS CORRENTES	0,00	250.450,00	0,00	250.450,00
33000000 OUTRAS DESPESAS CORRENTES	0,00	250.450,00	0,00	250.450,00
33500000 TRANSF. A INSTITUICOES PRIVADAS SEM FINS LUCRAT	0,00	220,00	0,00	220,00
33900000 APLICACOES DIRETAS	0,00	250.230,00	0,00	250.230,00
2053 BLOCO DE GESTÃO DO PROGRAMA BOLSA FAMÍLIA E DO CADASTRO ÚNICO				
30000000 DESPESAS CORRENTES	0,00	21.870,00	0,00	21.870,00
31000000 PESSOAL E ENCARGOS SOCIAIS	0,00	20.020,00	0,00	20.020,00
31900000 APLICACOES DIRETAS	0,00	20.020,00	0,00	20.020,00
33000000 OUTRAS DESPESAS CORRENTES	0,00	1.850,00	0,00	1.850,00
33900000 APLICACOES DIRETAS	0,00	1.850,00	0,00	1.850,00
40000000 DESPESAS DE CAPITAL	0,00	220,00	0,00	220,00
44000000 INVESTIMENTOS	0,00	220,00	0,00	220,00
44900000 APLICACOES DIRETAS	0,00	220,00	0,00	220,00
2055 DEMAIS PROGRAMAS E PROJETOS DO GOVERNO FEDERAL E/OU ESTADUAL				
30000000 DESPESAS CORRENTES	0,00	3.720,00	0,00	3.720,00
31000000 PESSOAL E ENCARGOS SOCIAIS	0,00	1.440,00	0,00	1.440,00
31900000 APLICACOES DIRETAS	0,00	1.440,00	0,00	1.440,00
33000000 OUTRAS DESPESAS CORRENTES	0,00	2.280,00	0,00	2.280,00
33900000 APLICACOES DIRETAS	0,00	2.280,00	0,00	2.280,00
40000000 DESPESAS DE CAPITAL	0,00	620,00	0,00	620,00
44000000 INVESTIMENTOS	0,00	620,00	0,00	620,00
44900000 APLICACOES DIRETAS	0,00	620,00	0,00	620,00
2056 BLOCO DE GESTÃO DO SUAS				
30000000 DESPESAS CORRENTES	0,00	8.510,00	0,00	8.510,00
31000000 PESSOAL E ENCARGOS SOCIAIS	0,00	6.300,00	0,00	6.300,00
31900000 APLICACOES DIRETAS	0,00	540,00	0,00	540,00
33000000 OUTRAS DESPESAS CORRENTES	0,00	540,00	0,00	540,00
33900000 APLICACOES DIRETAS	0,00	5.760,00	0,00	5.760,00
40000000 DESPESAS DE CAPITAL	0,00	5.760,00	0,00	5.760,00
44000000 INVESTIMENTOS	0,00	2.210,00	0,00	2.210,00



ESTADO DE SERGIPE
PREFEITURA MUNICIPAL DE CUMBE
V - Programa de Trabalho

Anexo 6 da Lei 4.320/64

Especificação		Exercício: 2020			
		Projeto	Atividade	Oper. Especial	Total
44900000	APLICACOES DIRETAS	0,00	2.210,00	0,00	2.210,00
2059 COFINANCIAMENTO					
30000000	DESPESAS CORRENTES	0,00	43.860,00	0,00	43.860,00
31000000	PESSOAL E ENCARGOS SOCIAIS	0,00	43.750,00	0,00	43.750,00
31900000	APLICACOES DIRETAS	0,00	43.200,00	0,00	43.200,00
33000000	OUTRAS DESPESAS CORRENTES	0,00	43.200,00	0,00	43.200,00
33900000	APLICACOES DIRETAS	0,00	550,00	0,00	550,00
40000000	DESPESAS DE CAPITAL	0,00	550,00	0,00	550,00
44000000	INVESTIMENTOS	0,00	110,00	0,00	110,00
44900000	APLICACOES DIRETAS	0,00	110,00	0,00	110,00
2085 COFINANCIAMENTO ESTADUAL DA PROTEÇÃO ESPECIAL DE MÉDIA E ALTA COMPLEXIDADE					
30000000	DESPESAS CORRENTES	0,00	1.200,00	0,00	1.200,00
33000000	OUTRAS DESPESAS CORRENTES	0,00	1.000,00	0,00	1.000,00
33900000	APLICACOES DIRETAS	0,00	1.000,00	0,00	1.000,00
40000000	DESPESAS DE CAPITAL	0,00	1.000,00	0,00	1.000,00
44000000	INVESTIMENTOS	0,00	200,00	0,00	200,00
44900000	APLICACOES DIRETAS	0,00	200,00	0,00	200,00
2086 COFINANCIAMENTO ESTADUAL DE PROTEÇÃO BÁSICA					
30000000	DESPESAS CORRENTES	0,00	1.300,00	0,00	1.300,00
31000000	PESSOAL E ENCARGOS SOCIAIS	0,00	1.200,00	0,00	1.200,00
31900000	APLICACOES DIRETAS	0,00	400,00	0,00	400,00
33000000	OUTRAS DESPESAS CORRENTES	0,00	400,00	0,00	400,00
33900000	APLICACOES DIRETAS	0,00	800,00	0,00	800,00
40000000	DESPESAS DE CAPITAL	0,00	800,00	0,00	800,00
44000000	INVESTIMENTOS	0,00	100,00	0,00	100,00
44900000	APLICACOES DIRETAS	0,00	100,00	0,00	100,00
2088 PROGRAMA MULHER AMIGA					
30000000	DESPESAS CORRENTES	0,00	130.000,00	0,00	130.000,00
33000000	OUTRAS DESPESAS CORRENTES	0,00	130.000,00	0,00	130.000,00
33900000	APLICACOES DIRETAS	0,00	130.000,00	0,00	130.000,00
		0,00	130.000,00	0,00	130.000,00
Soma Programa:		210,00	699.600,00	0,00	699.810,00
Soma SubFunção:		210,00	699.600,00	0,00	699.810,00
Soma Função:		2.920,00	1.187.720,00	0,00	1.190.640,00
Total Unidade:		2.920,00	1.187.720,00	0,00	1.190.640,00
Total Órgão:		2.920,00	1.187.720,00	0,00	1.190.640,00
Total Despesa:		1.837.270,00	14.562.630,00	100.100,00	16.500.000,00



ESTADO DE SERGIPE
PREFEITURA MUNICIPAL DE CUMBE
VII - Despesa por Função, SubFunção e Programa Conf. Vínculo com Recursos

Anexo 8 da Lei 4.320/64

		Exercício: 2020		
Código	Especificação	Ordinários	Vinculado	Total
01	Legislativa			
01.031	Ação Legislativa	930.000,00	0,00	930.000,00
01.031.0008	GESTÃO LEGISLATIVA	930.000,00	0,00	930.000,00
02	Judiciária	930.000,00	0,00	930.000,00
02.122	Administração Geral	74.200,00	100,00	74.300,00
02.122.0001	DESENVOLVIMENTO DA GESTÃO ADMINISTRATIVA	74.200,00	100,00	74.300,00
04	Administração	74.200,00	100,00	74.300,00
04.121	Planejamento e Orcamento	2.597.640,00	8.700,00	2.606.340,00
04.121.0001	DESENVOLVIMENTO DA GESTÃO ADMINISTRATIVA	700,00	700,00	1.400,00
04.122	Administração Geral	700,00	700,00	1.400,00
04.122.0001	DESENVOLVIMENTO DA GESTÃO ADMINISTRATIVA	2.201.040,00	5.600,00	2.206.640,00
04.123	Administração Financeira	2.201.040,00	5.600,00	2.206.640,00
04.123.0001	DESENVOLVIMENTO DA GESTÃO ADMINISTRATIVA	252.600,00	2.300,00	254.900,00
04.124	Controle Interno	252.600,00	2.300,00	254.900,00
04.124.0001	DESENVOLVIMENTO DA GESTÃO ADMINISTRATIVA	81.400,00	100,00	81.500,00
04.128	Formação de Recursos Humanos	81.400,00	100,00	81.500,00
04.128.0001	DESENVOLVIMENTO DA GESTÃO ADMINISTRATIVA	61.900,00	0,00	61.900,00
08	Assistência Social	61.900,00	0,00	61.900,00
08.122	Administração Geral	899.110,00	291.530,00	1.190.640,00
08.122.0006	INCENTIVO AO BEM ESTAR COM ÊNFASE NA REDUÇÃO DAS DESIGUALDADES SOCIAIS	388.400,00	1.410,00	389.810,00
08.242	Assistência ao Portador de Deficiência	388.400,00	1.410,00	389.810,00
08.242.0006	INCENTIVO AO BEM ESTAR COM ÊNFASE NA REDUÇÃO DAS DESIGUALDADES SOCIAIS	100,00	0,00	100,00
08.243	Assistência a Criança e ao Adolescente	100,00	0,00	100,00
08.243.0006	INCENTIVO AO BEM ESTAR COM ÊNFASE NA REDUÇÃO DAS DESIGUALDADES SOCIAIS	35.600,00	65.320,00	100.920,00
08.244	Assistência Comunitária	35.600,00	65.320,00	100.920,00
08.244.0006	INCENTIVO AO BEM ESTAR COM ÊNFASE NA REDUÇÃO DAS DESIGUALDADES SOCIAIS	475.010,00	224.800,00	699.810,00
10	Saúde	475.010,00	224.800,00	699.810,00
10.122	Administração Geral	0,00	4.448.350,00	4.448.350,00
10.122.0007	PROMOÇÃO DA SAÚDE HUMANIZADA	0,00	1.716.650,00	1.716.650,00
10.128	Formação de Recursos Humanos	0,00	1.716.650,00	1.716.650,00
10.128.0007	PROMOÇÃO DA SAÚDE HUMANIZADA	0,00	5.400,00	5.400,00
10.242	Assistência ao Portador de Deficiência	0,00	5.400,00	5.400,00
10.242.0007	PROMOÇÃO DA SAÚDE HUMANIZADA	0,00	100,00	100,00
10.301	Atenção Básica	0,00	100,00	100,00
10.301.0007	PROMOÇÃO DA SAÚDE HUMANIZADA	0,00	2.385.100,00	2.385.100,00
10.302	Assistência Hospitalar e Ambulatorial	0,00	2.385.100,00	2.385.100,00
10.302.0007	PROMOÇÃO DA SAÚDE HUMANIZADA	0,00	204.900,00	204.900,00
10.303	Suporte Profilático e Terapêutico	0,00	204.900,00	204.900,00
10.303.0007	PROMOÇÃO DA SAÚDE HUMANIZADA	0,00	42.000,00	42.000,00
10.304	Vigilância Sanitária	0,00	42.000,00	42.000,00
10.304.0007	PROMOÇÃO DA SAÚDE HUMANIZADA	0,00	42.600,00	42.600,00
10.305	Vigilância Epidemiológica	0,00	42.600,00	42.600,00
10.305.0007	PROMOÇÃO DA SAÚDE HUMANIZADA	0,00	51.600,00	51.600,00
12	Educação	0,00	51.600,00	51.600,00
12.122	Administração Geral	238.400,00	4.128.280,00	4.366.680,00
12.122.0005	EDUCAÇÃO INCLUSIVA DE QUALIDADE	186.900,00	62.300,00	249.200,00
12.128	Formação de Recursos Humanos	186.900,00	62.300,00	249.200,00
12.128.0005	EDUCAÇÃO INCLUSIVA DE QUALIDADE	500,00	0,00	500,00
12.242	Assistência ao Portador de Deficiência	500,00	0,00	500,00
12.242.0005	EDUCAÇÃO INCLUSIVA DE QUALIDADE	0,00	100,00	100,00
12.243	Assistência a Criança e ao Adolescente	0,00	100,00	100,00
12.243.0005	EDUCAÇÃO INCLUSIVA DE QUALIDADE	100,00	0,00	100,00
12.361	Ensino Fundamental	100,00	0,00	100,00
12.361.0005	EDUCAÇÃO INCLUSIVA DE QUALIDADE	50.500,00	3.935.650,00	3.986.150,00
12.365	Educação Infantil	50.500,00	3.935.650,00	3.986.150,00
12.365.0005	EDUCAÇÃO INCLUSIVA DE QUALIDADE	200,00	16.300,00	16.500,00
12.366	Educação de Jovens e Adultos	200,00	16.300,00	16.500,00
12.366.0005	EDUCAÇÃO INCLUSIVA DE QUALIDADE	100,00	10.040,00	10.140,00
12.368	Educação Básica	100,00	10.040,00	10.140,00
12.368.0005	EDUCAÇÃO INCLUSIVA DE QUALIDADE	100,00	103.890,00	103.990,00
		100,00	103.890,00	103.990,00



ESTADO DE SERGIPE
PREFEITURA MUNICIPAL DE CUMBE
VII - Despesa por Função, SubFunção e Programa Conf. Vínculo com Recursos

Anexo 8 da Lei 4.320/64

Exercício: 2020

Código	Especificação	Ordinários	Vinculado	Total
13	Cultura			
13.392	Difusão Cultural	340.500,00	2.000,00	342.500,00
13.392.0004	PROMOÇÃO DE ATIVIDADES CULTURAIS, ARTÍSTICAS, DESPORTIVAS E DE LAZER C	340.500,00	2.000,00	342.500,00
15	Urbanismo			
15.122	Administração Geral	1.554.020,00	235.690,00	1.789.710,00
15.122.0003	PROMOVENDO O DESENVOLVIMENTO URBANO E RURAL	772.000,00	3.590,00	775.590,00
15.451	Infraestrutura Urbana	772.000,00	3.590,00	775.590,00
15.451.0003	PROMOVENDO O DESENVOLVIMENTO URBANO E RURAL	289.620,00	230.300,00	519.920,00
15.452	Serviços Urbanos	289.620,00	230.300,00	519.920,00
15.452.0003	PROMOVENDO O DESENVOLVIMENTO URBANO E RURAL	457.400,00	1.700,00	459.100,00
15.512	Saneamento Básico Urbano	457.400,00	1.700,00	459.100,00
15.512.0003	PROMOVENDO O DESENVOLVIMENTO URBANO E RURAL	35.000,00	100,00	35.100,00
16	Habituação	35.000,00	100,00	35.100,00
16.482	Habitacao Urbana	88.000,00	980,00	88.980,00
16.482.0003	PROMOVENDO O DESENVOLVIMENTO URBANO E RURAL	88.000,00	980,00	88.980,00
17	Saneamento	88.000,00	980,00	88.980,00
17.512	Saneamento Básico Urbano	200,00	200,00	400,00
17.512.0003	PROMOVENDO O DESENVOLVIMENTO URBANO E RURAL	200,00	200,00	400,00
18	Gestão Ambiental	200,00	200,00	400,00
18.541	Preservação e Conservação Ambiental	36.400,00	900,00	37.300,00
18.541.0001	DESENVOLVIMENTO DA GESTÃO ADMINISTRATIVA	36.400,00	900,00	37.300,00
18.541.0002	GESTÃO DA SUSTENTABILIDADE	700,00	700,00	1.400,00
20	Agricultura	35.700,00	200,00	35.900,00
20.122	Administração Geral	900,00	900,00	1.800,00
20.122.0001	DESENVOLVIMENTO DA GESTÃO ADMINISTRATIVA	700,00	700,00	1.400,00
20.605	Abastecimento	700,00	700,00	1.400,00
20.605.0002	GESTÃO DA SUSTENTABILIDADE	200,00	200,00	400,00
23	Comércio e Serviços	200,00	200,00	400,00
23.692	Comercialização	100,00	100,00	200,00
23.692.0002	GESTÃO DA SUSTENTABILIDADE	100,00	100,00	200,00
26	Transporte	100,00	100,00	200,00
26.122	Administração Geral	470.400,00	400,00	470.800,00
26.122.0001	DESENVOLVIMENTO DA GESTÃO ADMINISTRATIVA	170.400,00	300,00	170.700,00
26.453	Transportes Coletivos Urbanos	170.400,00	300,00	170.700,00
26.453.0003	PROMOVENDO O DESENVOLVIMENTO URBANO E RURAL	300.000,00	100,00	300.100,00
27	Desporto e Lazer	300.000,00	100,00	300.100,00
27.695	Turismo	34.000,00	1.400,00	35.400,00
27.695.0001	DESENVOLVIMENTO DA GESTÃO ADMINISTRATIVA	600,00	600,00	1.200,00
27.812	Desporto Comunitário	600,00	600,00	1.200,00
27.812.0004	PROMOÇÃO DE ATIVIDADES CULTURAIS, ARTÍSTICAS, DESPORTIVAS E DE LAZER C	33.400,00	800,00	34.200,00
28	Encargos Especiais	33.400,00	800,00	34.200,00
28.843	Serviço da Dívida Interna	100.100,00	0,00	100.100,00
28.843.0001	DESENVOLVIMENTO DA GESTÃO ADMINISTRATIVA	100.100,00	0,00	100.100,00
99	Reserva	100.100,00	0,00	100.100,00
99.999	Reserva	16.500,00	0,00	16.500,00
99.999.9999	RESERVA DE CONTIGÊNCIA	16.500,00	0,00	16.500,00

Total da Despesa:	7.380.470,00	9.119.530,00	16.500.000,00
--------------------------	---------------------	---------------------	----------------------



ESTADO DE SERGIPE
PREFEITURA MUNICIPAL DE CUMBE
VIII - Despesa por Órgão e Função

Anexo 9 da Lei 4.320/64

Especificação	Exercício: 2020	
	Valor	(%)
01000 - CÂMARA MUNICIPAL		
01 - Legislativa		
	930.000,00	100,000
10000 - PREFEITURA MUNICIPAL DE CUMBE	Total do Órgão	930.000,00 100,00
02 - Judiciária		
04 - Administração	74.300,00	0,748
12 - Educação	2.606.340,00	26,244
13 - Cultura	4.366.680,00	43,970
15 - Urbanismo	342.500,00	3,449
16 - Habitação	1.789.710,00	18,021
17 - Saneamento	88.980,00	0,896
18 - Gestão Ambiental	400,00	0,004
20 - Agricultura	37.300,00	0,376
23 - Comércio e Serviços	1.800,00	0,018
26 - Transporte	200,00	0,002
27 - Desporto e Lazer	470.800,00	4,741
28 - Encargos Especiais	35.400,00	0,356
99 - Reserva	100.100,00	1,008
	16.500,00	0,166
13000 - FUNDO MUNICIPAL DE SAÚDE	Total do Órgão	9.931.010,00 100,00
10 - Saúde		
	4.448.350,00	100,000
14000 - FUNDO MUNICIPAL ASSISTÊNCIA SOCIAL	Total do Órgão	4.448.350,00 100,00
08 - Assistência Social		
	1.190.640,00	100,000
	Total do Órgão	1.190.640,00 100,00
	Total Geral:	16.500.000,00



ESTADO DE SERGIPE
PREFEITURA MUNICIPAL DE CUMBE
QDD - Quadro de Detalhamento da Despesa

Exercício: 2020

Classificação	Especificação	Desdob.	Elemento	Categoria
Poder: 1 - Poder Legislativo				
Órgão: 01000 - CÂMARA MUNICIPAL				
UO: 01001 - CÂMARA MUNICIPAL				
Dotação: 01.031.0008.1001 - CONSTRUÇÃO E REFORMA DO PRÉDIO DA CÂMARA MUNICIPAL				
40000000	DESPESAS DE CAPITAL			40.000,00
44000000	INVESTIMENTOS			40.000,00
44900000	APLICACOES DIRETAS		40.000,00	
44905100 - 10010000	Obras e Instalações	20.000,00		
44905200 - 10010000	Equipamentos e Material Permanente	20.000,00		
Total Dotação:				40.000,00
Dotação: 01.031.0008.2001 - MANUTENÇÃO DA CÂMARA MUNICIPAL				
30000000	DESPESAS CORRENTES			865.000,00
31000000	PESSOAL E ENCARGOS SOCIAIS			587.500,00
31900000	APLICACOES DIRETAS		587.500,00	
31900100 - 10010000	Aposentadorias e Reformas	300,00		
31900300 - 10010000	Pensoes	500,00		
31901100 - 10010000	Vencimentos e Vantagens Fixas - Pessoal Civil	480.000,00		
31901300 - 10010000	Obrigações Patronais	106.000,00		
31901600 - 10010000	Outras Despesas Variáveis - Pessoal Civil	200,00		
31909100 - 10010000	Sentenças Judiciais	100,00		
31909200 - 10010000	Despesas de Exercícios Anteriores	100,00		
31909300 - 10010000	Indenizacoes e Restituicoes	100,00		
31909400 - 10010000	Indenizações e Restituições Trabalhistas	100,00		
31909600 - 10010000	Ressarcimento de Despesas de Pessoal Requisitado	100,00		
33000000	OUTRAS DESPESAS CORRENTES			277.500,00
33900000	APLICACOES DIRETAS		277.500,00	
33901400 - 10010000	Diarias - Pessoal Civil	30.000,00		
33903000 - 10010000	Material de Consumo	20.000,00		
33903300 - 10010000	Passagens e Despesas Com Locomoção	100,00		
33903400 - 10010000	Outras Desp Pessoal Decor. Contratos Terceirizacao	100,00		
33903500 - 10010000	Serviços de Consultoria	120.000,00		
33903600 - 10010000	Outros Serviços de Terceiros - Pessoa Física	24.500,00		
33903900 - 10010000	Outros Serviços de Terceiros - Pessoa Jurídica	35.000,00		
33904000 - 10010000	Serviços de Tecnologia da Informação e Comunicação - Pessoa Jurídica	40.000,00		
33904700 - 10010000	Obrigações Tributárias e Contributivas	300,00		
33909100 - 10010000	Sentenças Judiciais	100,00		
33909200 - 10010000	Despesas de Exercícios Anteriores	7.000,00		
33909300 - 10010000	Indenizações e Restituições	400,00		
Total Dotação:				865.000,00
Dotação: 01.031.0008.2076 - CONCURSO PÚBLICO				
30000000	DESPESAS CORRENTES			25.000,00
33000000	OUTRAS DESPESAS CORRENTES			25.000,00
33900000	APLICACOES DIRETAS		25.000,00	
33903600 - 10010000	Outros Serviços de Terceiros - Pessoa Física	10.000,00		
33903900 - 10010000	Outros Serviços de Terceiros - Pessoa Jurídica	15.000,00		
Total Dotação:				25.000,00
Total Unid. Orçamentária:				930.000,00
Total Orgão:				930.000,00



ESTADO DE SERGIPE
PREFEITURA MUNICIPAL DE CUMBE
QDD - Quadro de Detalhamento da Despesa

Exercício: 2020

Classificação	Especificação	Desdob.	Elemento	Categoria
Poder: 2 - Poder Executivo				
Órgão: 10000 - PREFEITURA MUNICIPAL DE CUMBE				
UO: 02001 - GABINETE DO PREFEITO MUNICIPAL				
Dotação: 04.122.0001.1002 - AQUISIÇÃO DE MOBILIÁRIOS, EQUIPAMENTOS E VEÍCULOS PARA O GABINETE DO PREFEITO				
40000000	DESPESAS DE CAPITAL			200,00
44000000	INVESTIMENTOS			200,00
44900000	APLICACOES DIRETAS		200,00	
44905200 - 10010000	Equipamentos e Material Permanente	100,00		
44905200 - 19300000	Equipamentos e Material Permanente	100,00		
Total Dotação:				200,00
Dotação: 04.122.0001.2002 - MANUTENÇÃO DO GABINETE DO PREFEITO				
30000000	DESPESAS CORRENTES			714.100,00
31000000	PESSOAL E ENCARGOS SOCIAIS			590.400,00
31900000	APLICACOES DIRETAS		590.400,00	
31901100 - 10010000	Vencimentos e Vantagens Fixas - Pessoal Civil	480.000,00		
31901300 - 10010000	Obrigações Patronais	110.000,00		
31901600 - 10010000	Outras Despesas Variáveis - Pessoal Civil	100,00		
31909200 - 10010000	Despesas de Exercícios Anteriores	100,00		
31909300 - 10010000	Indenizações e Restituições	100,00		
31909400 - 10010000	Indenizações e Restituições Trabalhistas	100,00		
33000000	OUTRAS DESPESAS CORRENTES			123.700,00
33900000	APLICACOES DIRETAS		123.700,00	
33901400 - 10010000	Diárias - Pessoal Civil	20.000,00		
33903000 - 10010000	Material de Consumo	90.000,00		
33903000 - 15300000	Material de Consumo	100,00		
33903000 - 15400000	Material de Consumo	1.000,00		
33903300 - 10010000	Passagens e Despesas Com Locomoção	10.000,00		
33903600 - 10010000	Outros Serviços de Terceiros - Pessoa Física	2.000,00		
33903900 - 10010000	Outros Serviços de Terceiros - Pessoa Jurídica	100,00		
33903900 - 15300000	Outros Serviços de Terceiros - Pessoa Jurídica	100,00		
33903900 - 15400000	Outros Serviços de Terceiros - Pessoa Jurídica	100,00		
33904000 - 10010000	Serviços de Tecnologia da Informação e Comunicação - Pessoa Jurídica	100,00		
33909200 - 10010000	Despesas de Exercícios Anteriores	100,00		
33909300 - 10010000	Indenizações e Restituições	100,00		
Total Dotação:				714.100,00
Total Unid. Orçamentária:				714.300,00



ESTADO DE SERGIPE
PREFEITURA MUNICIPAL DE CUMBE
QDD - Quadro de Detalhamento da Despesa

Exercício: 2020

Classificação	Especificação	Desdob.	Elemento	Categoria
Poder: 2 - Poder Executivo				
Órgão: 10000 - PREFEITURA MUNICIPAL DE CUMBE				
UO: 04001 - PROCURADORIA GERAL DO MUNICÍPIO				
Dotação: 02.122.0001.1004 - AQUISIÇÃO DE EQUIPAMENTOS, MOBILIÁRIOS E VEÍCULOS PARA A PROCURADORIA				
40000000	DESPESAS DE CAPITAL			200,00
44000000	INVESTIMENTOS			200,00
44900000	APLICACOES DIRETAS		200,00	
44905200 - 10010000	Equipamentos e Material Permanente	100,00		
44905200 - 19300000	Equipamentos e Material Permanente	100,00		
Total Dotação:				200,00
Dotação: 02.122.0001.2004 - MANUTENÇÃO DA PROCURADORIA GERAL DO MUNICÍPIO				
30000000	DESPESAS CORRENTES			67.100,00
31000000	PESSOAL E ENCARGOS SOCIAIS			66.400,00
31900000	APLICACOES DIRETAS		66.400,00	
31901100 - 10010000	Vencimentos e Vantagens Fixas - Pessoal Civil	54.000,00		
31901300 - 10010000	Obrigações Patronais	12.000,00		
31901600 - 10010000	Outras Despesas Variáveis - Pessoal Civil	100,00		
31909200 - 10010000	Despesas de Exercícios Anteriores	100,00		
31909300 - 10010000	Indenizações e Restituições	100,00		
31909400 - 10010000	Indenizações e Restituições Trabalhistas	100,00		
33000000	OUTRAS DESPESAS CORRENTES			700,00
33900000	APLICACOES DIRETAS		700,00	
33901400 - 10010000	Diárias - Pessoal Civil	100,00		
33903000 - 10010000	Material de Consumo	100,00		
33903600 - 10010000	Outros Serviços de Terceiros - Pessoa Física	100,00		
33903900 - 10010000	Outros Serviços de Terceiros - Pessoa Jurídica	100,00		
33904000 - 10010000	Serviços de Tecnologia da Informação e Comunicação - Pessoa Jurídica	100,00		
33909200 - 10010000	Despesas de Exercícios Anteriores	100,00		
33909300 - 10010000	Indenizações e Restituições	100,00		
Total Dotação:				67.100,00
Dotação: 02.122.0001.2005 - ATENDIMENTO A PRECATÓRIOS JUDICIAIS				
30000000	DESPESAS CORRENTES			7.000,00
31000000	PESSOAL E ENCARGOS SOCIAIS			6.000,00
31900000	APLICACOES DIRETAS		6.000,00	
31909100 - 10010000	Sentenças Judiciais	6.000,00		
33000000	OUTRAS DESPESAS CORRENTES			1.000,00
33900000	APLICACOES DIRETAS		1.000,00	
33909100 - 10010000	Sentenças Judiciais	1.000,00		
Total Dotação:				7.000,00
Total Unid. Orçamentária:				74.300,00

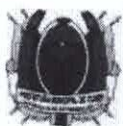

ESTADO DE SERGIPE
PREFEITURA MUNICIPAL DE CUMBE
QDD - Quadro de Detalhamento da Despesa

Exercício: 2020

Classificação	Especificação	Desdob.	Elemento	Categoria
Poder: 2 - Poder Executivo				
Órgão: 10000 - PREFEITURA MUNICIPAL DE CUMBE				
UO: 05001 - SECRETARIA MUNICIPAL DE ADMINISTRAÇÃO				
Dotação: 04.121.0001.2082 - MANUTENÇÃO DO DEPARTAMENTO DE PLANEJAMENTO				
30000000	DESPESAS CORRENTES			
33000000	OUTRAS DESPESAS CORRENTES			1.200,00
33900000	APLICACOES DIRETAS		1.200,00	1.200,00
33903000 - 10010000	Material de Consumo			
33903000 - 15100000	Material de Consumo	100,00		
33903200 - 10010000	Material de Distribuição Gratuita	100,00		
33903200 - 15100000	Material de Distribuição Gratuita	100,00		
33903600 - 10010000	Outros Serviços de Terceiros - Pessoa Física	100,00		
33903600 - 15100000	Outros Serviços de Terceiros - Pessoa Física	100,00		
33903900 - 10010000	Outros Serviços de Terceiros - Pessoa Jurídica	100,00		
33903900 - 15100000	Outros Serviços de Terceiros - Pessoa Jurídica	100,00		
33904000 - 10010000	Serviços de Tecnologia da Informação e Comunicação - Pessoa Jurídica	100,00		
33904000 - 15100000	Serviços de Tecnologia da Informação e Comunicação - Pessoa Jurídica	100,00		
33909300 - 10010000	Indenizações e Restituições	100,00		
33909300 - 15100000	Indenizações e Restituições	100,00		
40000000	DESPESAS DE CAPITAL			
44000000	INVESTIMENTOS			200,00
44900000	APLICACOES DIRETAS		200,00	200,00
44905200 - 10010000	Equipamentos e Material Permanente	100,00		
44905200 - 15100000	Equipamentos e Material Permanente	100,00		
Total Dotação:				1.400,00
Dotação: 04.122.0001.1005 - AQUISIÇÃO DE MOBILIÁRIOS, EQUIPAMENTOS E VEÍCULOS PARA SECRETARIA DE ADMINISTRAÇÃO				
40000000	DESPESAS DE CAPITAL			
44000000	INVESTIMENTOS			3.100,00
44900000	APLICACOES DIRETAS		3.100,00	3.100,00
44905200 - 10010000	Equipamentos e Material Permanente	3.000,00		
44905200 - 19300000	Equipamentos e Material Permanente	100,00		
Total Dotação:				3.100,00
Dotação: 04.122.0001.2006 - MANUTENÇÃO DA SECRETARIA DE ADMINISTRAÇÃO				
30000000	DESPESAS CORRENTES			
31000000	PESSOAL E ENCARGOS SOCIAIS			1.195.700,00
31900000	APLICACOES DIRETAS		590.600,00	590.600,00
31900400 - 10010000	Contratação Por Tempo Determinado	100,00		
31901100 - 10010000	Vencimentos e Vantagens Fixas - Pessoal Civil	480.000,00		
31901300 - 10010000	Obrigações Patronais	110.000,00		
31901600 - 10010000	Outras Despesas Variáveis - Pessoal Civil	100,00		
31903400 - 10010000	Outras Desp. de Pessoal Decor. Contr. Terceirização	100,00		
31909200 - 10010000	Despesas de Exercícios Anteriores	100,00		
31909300 - 10010000	Indenizações e Restituições	100,00		
31909400 - 10010000	Indenizações e Restituições Trabalhistas	100,00		
33000000	OUTRAS DESPESAS CORRENTES			
33900000	APLICACOES DIRETAS		605.100,00	605.100,00
33901400 - 10010000	Diárias - Pessoal Civil	1.500,00		
33903000 - 10010000	Material de Consumo	200.000,00		
33903000 - 15300000	Material de Consumo	2.000,00		
33903000 - 15400000	Material de Consumo	1.000,00		
33903300 - 10010000	Passagens e Despesas Com Locomoção	2.000,00		
33903600 - 10010000	Outros Serviços de Terceiros - Pessoa Física	8.000,00		
33903700 - 10010000	Locação de Mão-de-Obra	100,00		
33903800 - 10010000	Arrendamento Mercantil	100,00		
33903900 - 10010000	Outros Serviços de Terceiros - Pessoa Jurídica	360.000,00		
33903900 - 15300000	Outros Serviços de Terceiros - Pessoa Jurídica	100,00		



ESTADO DE SERGIPE
PREFEITURA MUNICIPAL DE CUMBE
QDD - Quadro de Detalhamento da Despesa

Exercício: 2020

Classificação	Especificação	Desdob.	Elemento	Categoria
33903900 - 15400000	Outros Serviços de Terceiros - Pessoa Jurídica	100,00		
33904000 - 10010000	Serviços de Tecnologia da Informação e Comunicação - Pessoa Jurídica	30.000,00		
33909200 - 10010000	Despesas de Exercícios Anteriores	100,00		
33909300 - 10010000	Indenizações e Restituições	100,00		
40000000	DESPESAS DE CAPITAL			100,00
44000000	INVESTIMENTOS			100,00
44900000	APLICACOES DIRETAS		100,00	
44905100 - 19300000	Obras e Instalações	100,00		
Total Dotação:				1.195.800,00
Dotação: 04.122.0001.2007 - MANUTENÇÃO DOS INATIVOS E PENSIONISTAS				
30000000	DESPESAS CORRENTES			130.340,00
31000000	PESSOAL E ENCARGOS SOCIAIS			130.340,00
31900000	APLICACOES DIRETAS		130.340,00	
31900100 - 10010000	Aposentadorias e Reformas	117.600,00		
31900300 - 10010000	Pensoes	12.740,00		
Total Dotação:				130.340,00
Dotação: 04.122.0001.2008 - MANUTENÇÃO DOS CONSELHOS E FUNDOS MUNICIPAIS				
30000000	DESPESAS CORRENTES			1.100,00
31000000	PESSOAL E ENCARGOS SOCIAIS			400,00
31900000	APLICACOES DIRETAS		400,00	
31901100 - 10010000	Vencimentos e Vantagens Fixas - Pessoal Civil	100,00		
31901300 - 10010000	Obrigações Patronais	100,00		
31901600 - 10010000	Outras Despesas Variáveis - Pessoal Civil	100,00		
31909400 - 10010000	Indenizações e Restituições Trabalhistas	100,00		
33000000	OUTRAS DESPESAS CORRENTES			700,00
33900000	APLICACOES DIRETAS		700,00	
33901400 - 10010000	Diarias - Pessoal Civil	100,00		
33903000 - 10010000	Material de Consumo	100,00		
33903300 - 10010000	Passagens e Despesas Com Locomoção	100,00		
33903600 - 10010000	Outros Serviços de Terceiros - Pessoa Física	100,00		
33903900 - 10010000	Outros Serviços de Terceiros - Pessoa Jurídica	100,00		
33904000 - 10010000	Serviços de Tecnologia da Informação e Comunicação - Pessoa Jurídica	100,00		
33909300 - 10010000	Indenizações e Restituições	100,00		
40000000	DESPESAS DE CAPITAL			200,00
44000000	INVESTIMENTOS			200,00
44900000	APLICACOES DIRETAS		200,00	
44905100 - 10010000	Obras e Instalações	100,00		
44905200 - 10010000	Equipamentos e Material Permanente	100,00		
Total Dotação:				1.300,00
Dotação: 04.122.0001.2009 - MANUTENÇÃO DE CONVENIO PARA SEGURANÇA PUBLICA				
30000000	DESPESAS CORRENTES			800,00
33000000	OUTRAS DESPESAS CORRENTES			800,00
33900000	APLICACOES DIRETAS		800,00	
33903000 - 10010000	Material de Consumo	100,00		
33903000 - 19900000	Material de Consumo	100,00		
33903600 - 10010000	Outros Serviços de Terceiros - Pessoa Física	100,00		
33903600 - 19900000	Outros Serviços de Terceiros - Pessoa Física	100,00		
33903900 - 10010000	Outros Serviços de Terceiros - Pessoa Jurídica	100,00		
33903900 - 19900000	Outros Serviços de Terceiros - Pessoa Jurídica	100,00		
33909300 - 10010000	Indenizações e Restituições	100,00		
33909300 - 19900000	Indenizações e Restituições	100,00		
40000000	DESPESAS DE CAPITAL			200,00
44000000	INVESTIMENTOS			200,00
44900000	APLICACOES DIRETAS		200,00	
44905200 - 10010000	Equipamentos e Material Permanente	100,00		



ESTADO DE SERGIPE
PREFEITURA MUNICIPAL DE CUMBE
QDD - Quadro de Detalhamento da Despesa

Exercício: 2020

Classificação	Especificação	Desdob.	Elemento	Categoria
44905200 - 19900000	Equipamentos e Material Permanente	100,00		
				Total Dotação: 1.000,00
Dotação: 04.122.0001.2073 - CONCURSO PÚBLICO				
30000000	DESPESAS CORRENTES			
33000000	OUTRAS DESPESAS CORRENTES			500,00
33900000	APLICACOES DIRETAS			500,00
33903000 - 10010000	Material de Consumo		500,00	
33903500 - 10010000	Serviços de Consultoria	100,00		
33903600 - 10010000	Outros Serviços de Terceiros - Pessoa Física	100,00		
33903900 - 10010000	Outros Serviços de Terceiros - Pessoa Jurídica	100,00		
33909300 - 10010000	Indenizações e Restituições	100,00		
				Total Dotação: 500,00
Dotação: 18.541.0001.2084 - MANUTENÇÃO DO DEPARTAMENTO DE MEIO AMBIENTE				
30000000	DESPESAS CORRENTES			1.200,00
33000000	OUTRAS DESPESAS CORRENTES			1.200,00
33900000	APLICACOES DIRETAS			1.200,00
33903000 - 10010000	Material de Consumo	100,00	1.200,00	
33903000 - 15100000	Material de Consumo	100,00		
33903200 - 10010000	Material de Distribuição Gratuita	100,00		
33903200 - 15100000	Material de Distribuição Gratuita	100,00		
33903600 - 10010000	Outros Serviços de Terceiros - Pessoa Física	100,00		
33903600 - 15100000	Outros Serviços de Terceiros - Pessoa Física	100,00		
33903900 - 10010000	Outros Serviços de Terceiros - Pessoa Jurídica	100,00		
33903900 - 15100000	Outros Serviços de Terceiros - Pessoa Jurídica	100,00		
33904000 - 10010000	Serviços de Tecnologia da Informação e Comunicação - Pessoa Jurídica	100,00		
33904000 - 15100000	Serviços de Tecnologia da Informação e Comunicação - Pessoa Jurídica	100,00		
33909300 - 10010000	Indenizações e Restituições	100,00		
33909300 - 15100000	Indenizações e Restituições	100,00		
40000000	DESPESAS DE CAPITAL			200,00
44000000	INVESTIMENTOS			200,00
44900000	APLICACOES DIRETAS			200,00
44905200 - 10010000	Equipamentos e Material Permanente	100,00		
44905200 - 15100000	Equipamentos e Material Permanente	100,00		
				Total Dotação: 1.400,00
Dotação: 20.122.0001.2083 - MANUTENÇÃO DO DEPARTAMENTO DE AGRICULTURA				
30000000	DESPESAS CORRENTES			1.200,00
33000000	OUTRAS DESPESAS CORRENTES			1.200,00
33900000	APLICACOES DIRETAS			1.200,00
33903000 - 10010000	Material de Consumo	100,00	1.200,00	
33903000 - 15100000	Material de Consumo	100,00		
33903200 - 10010000	Material de Distribuição Gratuita	100,00		
33903200 - 15100000	Material de Distribuição Gratuita	100,00		
33903600 - 10010000	Outros Serviços de Terceiros - Pessoa Física	100,00		
33903600 - 15100000	Outros Serviços de Terceiros - Pessoa Física	100,00		
33903900 - 10010000	Outros Serviços de Terceiros - Pessoa Jurídica	100,00		
33903900 - 15100000	Outros Serviços de Terceiros - Pessoa Jurídica	100,00		
33904000 - 10010000	Serviços de Tecnologia da Informação e Comunicação - Pessoa Jurídica	100,00		
33904000 - 15100000	Serviços de Tecnologia da Informação e Comunicação - Pessoa Jurídica	100,00		
33909300 - 10010000	Indenizações e Restituições	100,00		
33909300 - 15100000	Indenizações e Restituições	100,00		
40000000	DESPESAS DE CAPITAL			200,00
44000000	INVESTIMENTOS			200,00
44900000	APLICACOES DIRETAS			200,00
44905200 - 10010000	Equipamentos e Material Permanente	100,00		
44905200 - 15100000	Equipamentos e Material Permanente	100,00		



ESTADO DE SERGIPE
PREFEITURA MUNICIPAL DE CUMBE
QDD - Quadro de Detalhamento da Despesa

Exercício: 2020

Classificação	Especificação	Desdob.	Elemento	Categoria	
				Total Dotação:	1.400,00
Dotação: 20.605.0002.1011 - PERFURAÇÃO E/OU RECUPERAÇÃO DE POÇOS ARTESIANOS					
40000000	DESPESAS DE CAPITAL				
44000000	INVESTIMENTOS			200,00	
44900000	APLICACOES DIRETAS			200,00	
44905100 - 10010000	Obras e Instalações		200,00		
44905100 - 15100000	Obras e Instalações	100,00			
		100,00			
				Total Dotação:	200,00
Dotação: 20.605.0002.1012 - IMPLANTAÇÃO E INSTALAÇÃO DE POÇOS ARTESIANOS					
40000000	DESPESAS DE CAPITAL				
44000000	INVESTIMENTOS			200,00	
44900000	APLICACOES DIRETAS			200,00	
44905100 - 10010000	Obras e Instalações		200,00		
44905100 - 15100000	Obras e Instalações	100,00			
		100,00			
				Total Dotação:	200,00
Dotação: 23.692.0002.1013 - REFORMA E/OU AMPLIAÇÃO DO MERCADO MUNICIPAL					
40000000	DESPESAS DE CAPITAL				
44000000	INVESTIMENTOS			200,00	
44900000	APLICACOES DIRETAS			200,00	
44905100 - 10010000	Obras e Instalações		200,00		
44905100 - 15100000	Obras e Instalações	100,00			
		100,00			
				Total Dotação:	200,00
Dotação: 27.695.0001.2074 - PROMOÇÃO DO TURISMO LOCAL					
30000000	DESPESAS CORRENTES				
33000000	OUTRAS DESPESAS CORRENTES			1.200,00	
33900000	APLICACOES DIRETAS			1.200,00	
33903000 - 10010000	Material de Consumo		1.200,00		
33903000 - 15100000	Material de Consumo	100,00			
33903100 - 10010000	Premiações Cult, Artist, Científ, Desport. e Outr	100,00			
33903100 - 15100000	Premiações Cult, Artist, Científ, Desport. e Outr	100,00			
33903200 - 10010000	Material de Distribuição Gratuita	100,00			
33903200 - 15100000	Material de Distribuição Gratuita	100,00			
33903600 - 10010000	Outros Serviços de Terceiros - Pessoa Física	100,00			
33903600 - 15100000	Outros Serviços de Terceiros - Pessoa Física	100,00			
33903900 - 10010000	Outros Serviços de Terceiros - Pessoa Jurídica	100,00			
33903900 - 15100000	Outros Serviços de Terceiros - Pessoa Jurídica	100,00			
33909300 - 10010000	Indenizações e Restituições	100,00			
33909300 - 15100000	Indenizações e Restituições	100,00			
				Total Dotação:	1.200,00
				Total Unid. Orçamentária:	1.338.040,00



ESTADO DE SERGIPE
PREFEITURA MUNICIPAL DE CUMBE
QDD - Quadro de Detalhamento da Despesa

Exercício: 2020

Classificação	Especificação	Desdob.	Elemento	Categoria
Poder: 2 - Poder Executivo				
Órgão: 10000 - PREFEITURA MUNICIPAL DE CUMBE				
UO: 06001 - SECRETARIA MUNICIPAL DE FINANÇAS				
Dotação: 04.122.0001.2072 - DESPESA COM PASEP				
30000000	DESPESAS CORRENTES			
33000000	OUTRAS DESPESAS CORRENTES			160.300,00
33900000	APLICACOES DIRETAS			160.300,00
33904700 - 10010000	Obrigações Tributárias e Contributivas		160.300,00	
33904700 - 15300000	Obrigações Tributárias e Contributivas	160.000,00		
33904700 - 15400000	Obrigações Tributárias e Contributivas	100,00		
33904700 - 16100000	Obrigações Tributárias e Contributivas	100,00		
				100,00
Total Dotação:				160.300,00
Dotação: 04.123.0001.1006 - AQUISIÇÃO DE MOBILIÁRIOS, EQUIPAMENTOS E VEÍCULOS PARA SECRETARIA DE FINANÇAS				
40000000	DESPESAS DE CAPITAL			
44000000	INVESTIMENTOS			3.100,00
44900000	APLICACOES DIRETAS			3.100,00
44905200 - 10010000	Equipamentos e Material Permanente		3.100,00	
44905200 - 19300000	Equipamentos e Material Permanente	3.000,00		
				100,00
Total Dotação:				3.100,00
Dotação: 04.123.0001.2010 - MANUTENÇÃO DA SECRETARIA DE FINANÇAS				
30000000	DESPESAS CORRENTES			
31000000	PESSOAL E ENCARGOS SOCIAIS			251.800,00
31900000	APLICACOES DIRETAS			110.300,00
31901100 - 10010000	Vencimentos e Vantagens Fixas - Pessoal Civil		110.300,00	
31901300 - 10010000	Obrigações Patronais	90.000,00		
31901600 - 10010000	Outras Despesas Variáveis - Pessoal Civil	19.800,00		
31909200 - 10010000	Despesas de Exercícios Anteriores	100,00		
31909300 - 10010000	Indenizações e Restituições	100,00		
31909400 - 10010000	Indenizações e Restituições Trabalhistas	100,00		
31909600 - 10010000	Ressarcimento de Despesas de Pessoal Requisitado	100,00		
33000000	OUTRAS DESPESAS CORRENTES			141.500,00
33900000	APLICACOES DIRETAS			141.500,00
33901400 - 10010000	Diárias - Pessoal Civil		141.500,00	
33903000 - 10010000	Material de Consumo	1.000,00		
33903000 - 15300000	Material de Consumo	1.000,00		
33903000 - 15400000	Material de Consumo	1.000,00		
33903500 - 10010000	Serviços de Consultoria	100.000,00		
33903600 - 10010000	Outros Serviços de Terceiros - Pessoa Física	25.000,00		
33903900 - 10010000	Outros Serviços de Terceiros - Pessoa Jurídica	12.000,00		
33903900 - 15300000	Outros Serviços de Terceiros - Pessoa Jurídica	100,00		
33903900 - 15400000	Outros Serviços de Terceiros - Pessoa Jurídica	100,00		
33904000 - 10010000	Serviços de Tecnologia da Informação e Comunicação - Pessoa Jurídica	100,00		
33909200 - 10010000	Despesas de Exercícios Anteriores	100,00		
33909300 - 10010000	Indenizações e Restituições	100,00		
Total Dotação:				251.800,00
Dotação: 28.843.0001.2087 - AMORTIZAÇÃO E ENCARGOS COM A DIVIDA INTERNA				
30000000	DESPESAS CORRENTES			
32000000	JUROS E ENCARGOS DA DIVIDA			100,00
32900000	APLICACOES DIRETAS			100,00
32902100 - 10010000	Juros Sobre a Dívida Por Contrato		100,00	
40000000	DESPESAS DE CAPITAL			100.000,00
46000000	AMORTIZACAO DA DIVIDA			100.000,00
46900000	APLICACOES DIRETAS			
46907100 - 10010000	Principal da Dívida Contratual Resgatado		100.000,00	



ESTADO DE SERGIPE
PREFEITURA MUNICIPAL DE CUMBE
QDD - Quadro de Detalhamento da Despesa

Classificação	Especificação	Desdob.	Elemento	Exercício: 2020 Categoria
			Total Dotação:	100.100,00
90000000	Dotação: 99.999.9999.9999 - RESERVA DE CONTIGÊNCIA			
99000000	RESERVA DE CONTINGENCIA			16.500,00
99990000	RESERVA DE CONTINGENCIA			16.500,00
99999900 - 10010000	Reservas de Contingencias	16.500,00	16.500,00	
			Total Dotação:	16.500,00
			Total Unid. Orçamentária:	531.800,00



ESTADO DE SERGIPE
PREFEITURA MUNICIPAL DE CUMBE
QDD - Quadro de Detalhamento da Despesa

Exercício: 2020

Classificação	Especificação	Desdob.	Elemento	Categoria
Poder: 2 - Poder Executivo				
Órgão: 10000 - PREFEITURA MUNICIPAL DE CUMBE				
UO: 10001 - SECRETARIA MUNICIPAL DE EDUCAÇÃO				
Dotação: 12.122.0005.1019 - AQUISIÇÃO DE MOBILIÁRIOS, EQUIPAMENTOS E VEÍCULOS PARA SECRETARIA DE EDUCAÇÃO				
40000000	DESPESAS DE CAPITAL			1.400,00
44000000	INVESTIMENTOS			300,00
44900000	APLICACOES DIRETAS		300,00	
44905200 - 10010000	Equipamentos e Material Permanente	100,00		
44905200 - 11250000	Equipamentos e Material Permanente	100,00		
44905200 - 19300000	Equipamentos e Material Permanente	100,00		
45000000	INVERSOES FINANCEIRAS			1.100,00
45900000	APLICACOES DIRETAS		1.100,00	
45905200 - 10010000	Equipamentos e Material Permanente	100,00		
45905200 - 11250000	Equipamentos e Material Permanente	1.000,00		
Total Dotação:				1.400,00
Dotação: 12.122.0005.2017 - MANUTENÇÃO DOS CONSELHOS VINCULADOS A SECRETARIA DE EDUCAÇÃO				
30000000	DESPESAS CORRENTES			800,00
33000000	OUTRAS DESPESAS CORRENTES			800,00
33500000	TRANSF. A INSTITUICOES PRIVADAS SEM FINS LUCRAT		100,00	
33504100 - 10010000	Contribuições	100,00		
33900000	APLICACOES DIRETAS		700,00	
33901400 - 10010000	Diárias - Pessoal Civil	100,00		
33903000 - 10010000	Material de Consumo	100,00		
33903300 - 10010000	Passagens e Despesas Com Locomoção	100,00		
33903600 - 10010000	Outros Serviços de Terceiros - Pessoa Física	100,00		
33903900 - 10010000	Outros Serviços de Terceiros - Pessoa Jurídica	100,00		
33904000 - 10010000	Serviços de Tecnologia da Informação e Comunicação - Pessoa Jurídica	100,00		
33909300 - 10010000	Indenizações e Restituições	100,00		
40000000	DESPESAS DE CAPITAL			100,00
44000000	INVESTIMENTOS			100,00
44900000	APLICACOES DIRETAS		100,00	
44905200 - 10010000	Equipamentos e Material Permanente	100,00		
Total Dotação:				900,00
Dotação: 12.122.0005.2024 - MANUTENÇÃO DA SECRETARIA DE EDUCAÇÃO				
30000000	DESPESAS CORRENTES			246.800,00
31000000	PESSOAL E ENCARGOS SOCIAIS			147.000,00
31900000	APLICACOES DIRETAS		147.000,00	
31900400 - 10010000	Contratação Por Tempo Determinado	100,00		
31901100 - 10010000	Vencimentos e Vantagens Fixas - Pessoal Civil	120.000,00		
31901300 - 10010000	Obrigações Patronais	26.400,00		
31901600 - 10010000	Outras Despesas Variáveis - Pessoal Civil	100,00		
31903400 - 10010000	Outras Desp. de Pessoal Decor. Contr. Terceirização	100,00		
31909200 - 10010000	Despesas de Exercícios Anteriores	100,00		
31909300 - 10010000	Indenizações e Restituições	100,00		
31909400 - 10010000	Indenizações e Restituições Trabalhistas	100,00		
32000000	JUROS E ENCARGOS DA DIVIDA			100,00
32900000	APLICACOES DIRETAS		100,00	
32902100 - 10010000	Juros Sobre a Divida Por Contrato	100,00		
33000000	OUTRAS DESPESAS CORRENTES			99.700,00
33900000	APLICACOES DIRETAS		99.700,00	
33901400 - 10010000	Diárias - Pessoal Civil	1.000,00		
33903000 - 10010000	Material de Consumo	30.000,00		
33903000 - 11110000	Material de Consumo	1.000,00		
33903200 - 10010000	Material de Distribuição Gratuita	100,00		
33903300 - 10010000	Passagens e Despesas Com Locomoção	100,00		
33903600 - 10010000	Outros Serviços de Terceiros - Pessoa Física	6.000,00		



ESTADO DE SERGIPE
PREFEITURA MUNICIPAL DE CUMBE
QDD - Quadro de Detalhamento da Despesa

Exercício: 2020

Classificação	Especificação	Desdob.	Elemento	Categoria
33903600 - 11110000	Outros Serviços de Terceiros - Pessoa Física	10.000,00		
33903900 - 10010000	Outros Serviços de Terceiros - Pessoa Jurídica	1.000,00		
33903900 - 11110000	Outros Serviços de Terceiros - Pessoa Jurídica	50.000,00		
33904000 - 10010000	Serviços de Tecnologia da Informação e Comunicação - Pessoa Jurídica	100,00		
33904000 - 11110000	Serviços de Tecnologia da Informação e Comunicação - Pessoa Jurídica	100,00		
33904700 - 10010000	Obrigações Tributárias e Contributivas	100,00		
33909200 - 10010000	Despesas de Exercícios Anteriores	100,00		
33909300 - 10010000	Indenizações e Restituições	100,00		
40000000	DESPESAS DE CAPITAL			
46000000	AMORTIZACAO DA DIVIDA			100,00
46900000	APLICACOES DIRETAS			100,00
46907100 - 10010000	Princípal da Dívida Contratual Resgatado	100,00	100,00	
Total Dotação:				246.900,00
Dotação: 12.128.0005.2018 - CAPACITAÇÃO DOS PROFISSIONAIS DO MAGISTÉRIO E SERVIDORES DA SECRETARIA				
30000000	DESPESAS CORRENTES			
33000000	OUTRAS DESPESAS CORRENTES			500,00
33900000	APLICACOES DIRETAS			500,00
33901400 - 10010000	Diárias - Pessoal Civil	100,00	500,00	
33903000 - 10010000	Material de Consumo	100,00		
33903300 - 10010000	Passagens e Despesas Com Locomoção	100,00		
33903600 - 10010000	Outros Serviços de Terceiros - Pessoa Física	100,00		
33903900 - 10010000	Outros Serviços de Terceiros - Pessoa Jurídica	100,00		
Total Dotação:				500,00
Dotação: 12.242.0005.1053 - IMPLANTAÇÃO DE PROJETOS DE ACESSIBILIDADE PARA PESSOAS COM DEFICIÊNCIA- PCD				
40000000	DESPESAS DE CAPITAL			
44000000	INVESTIMENTOS			100,00
44900000	APLICACOES DIRETAS		100,00	100,00
44905100 - 11110000	Obras e Instalações	100,00		
Total Dotação:				100,00
Dotação: 12.243.0005.2019 - APOIO AOS ESTUDANTES				
30000000	DESPESAS CORRENTES			
33000000	OUTRAS DESPESAS CORRENTES			100,00
33900000	APLICACOES DIRETAS		100,00	100,00
33901800 - 10010000	Auxílio Financeiro a Estudantes	100,00		
Total Dotação:				100,00
Dotação: 12.361.0005.1016 - AQUISIÇÃO DE MOBILIÁRIOS, EQUIPAMENTOS E VEÍCULOS PARA O ENSINO FUNDAMENTAL				
40000000	DESPESAS DE CAPITAL			
44000000	INVESTIMENTOS			70.300,00
44900000	APLICACOES DIRETAS		70.300,00	70.300,00
44905200 - 11110000	Equipamentos e Material Permanente	70.000,00		
44905200 - 15300000	Equipamentos e Material Permanente	100,00		
44905200 - 15400000	Equipamentos e Material Permanente	100,00		
44905200 - 19300000	Equipamentos e Material Permanente	100,00		
Total Dotação:				70.300,00
Dotação: 12.361.0005.1016 - CONSTRUÇÃO, REFORMA E/OU AMPLIAÇÃO DE UNIDADES DO ENSINO FUNDAMENTAL				
40000000	DESPESAS DE CAPITAL			392.150,00
44000000	INVESTIMENTOS			392.150,00
44900000	APLICACOES DIRETAS		392.150,00	
44905100 - 11110000	Obras e Instalações	100,00		
44905100 - 11250000	Obras e Instalações	389.650,00		
44905100 - 15300000	Obras e Instalações	1.000,00		
44905100 - 15400000	Obras e Instalações	1.000,00		
44906100 - 11110000	Aquisição de Imóveis	100,00		



ESTADO DE SERGIPE
PREFEITURA MUNICIPAL DE CUMBE
QDD - Quadro de Detalhamento da Despesa

Exercício: 2020

Classificação	Especificação	Desdob.	Elemento	Categoria
44906100 - 11250000	Aquisição de Imóveis	100,00		
44906100 - 15300000	Aquisição de Imóveis	100,00		
44906100 - 15400000	Aquisição de Imóveis	100,00		
Total Dotação:				392.150,00
Dotação: 12.361.0005.2020 - ALIMENTAÇÃO ESCOLAR - ENSINO FUNDAMENTAL				
30000000	DESPESAS CORRENTES			
33000000	OUTRAS DESPESAS CORRENTES			150.000,00
33900000	APLICACOES DIRETAS			150.000,00
33903000 - 10010000	Material de Consumo		150.000,00	
33903000 - 11220000	Material de Consumo	50.000,00		
		100.000,00		
Total Dotação:				150.000,00
Dotação: 12.361.0005.2021 - MANUTENÇÃO E DESENVOLVIMENTO DO ENSINO FUNDAMENTAL				
30000000	DESPESAS CORRENTES			
31000000	PESSOAL E ENCARGOS SOCIAIS			635.500,00
31900000	APLICACOES DIRETAS			598.400,00
31900400 - 11110000	Contratação Por Tempo Determinado	140.000,00	598.400,00	
31901100 - 11110000	Vencimentos e Vantagens Fixas - Pessoal Civil	350.000,00		
31901300 - 11110000	Obrigações Patronais	108.000,00		
31901600 - 11110000	Outras Despesas Variáveis - Pessoal Civil	100,00		
31903400 - 11110000	Outras Desp. de Pessoal Decor. Contr. Terceirização	100,00		
31909200 - 11110000	Despesas de Exercícios Anteriores	100,00		
31909400 - 11110000	Indenizações e Restituições Trabalhistas	100,00		
33000000	OUTRAS DESPESAS CORRENTES			37.100,00
33900000	APLICACOES DIRETAS		37.100,00	
33901400 - 11110000	Diárias - Pessoal Civil	100,00		
33903000 - 11110000	Material de Consumo	30.000,00		
33903200 - 11110000	Material de Distribuição Gratuita	100,00		
33903300 - 11110000	Passagens e Despesas Com Locomoção	100,00		
33903600 - 11110000	Outros Serviços de Terceiros - Pessoa Física	1.000,00		
33903600 - 11250000	Outros Serviços de Terceiros - Pessoa Física	100,00		
33903600 - 11900000	Outros Serviços de Terceiros - Pessoa Física	100,00		
33903900 - 11110000	Outros Serviços de Terceiros - Pessoa Jurídica	5.000,00		
33903900 - 11250000	Outros Serviços de Terceiros - Pessoa Jurídica	100,00		
33903900 - 11900000	Outros Serviços de Terceiros - Pessoa Jurídica	100,00		
33904000 - 11110000	Serviços de Tecnologia da Informação e Comunicação - Pessoa Jurídica	100,00		
33904700 - 11110000	Obrigações Tributárias e Contributivas	100,00		
33909200 - 11110000	Despesas de Exercícios Anteriores	100,00		
33909300 - 11110000	Indenizações e Restituições	100,00		
40000000	DESPESAS DE CAPITAL			100,00
46000000	AMORTIZACAO DA DIVIDA			100,00
46900000	APLICACOES DIRETAS		100,00	
46907100 - 11110000	Principal da Dívida Contratual Resgatado	100,00		
Total Dotação:				635.600,00
Dotação: 12.361.0005.2023 - MANUTENÇÃO DO TRANSPORTE ESCOLAR				
30000000	DESPESAS CORRENTES			
33000000	OUTRAS DESPESAS CORRENTES			187.900,00
33900000	APLICACOES DIRETAS		187.900,00	187.900,00
33903000 - 10010000	Material de Consumo	100,00		
33903000 - 11110000	Material de Consumo	180.000,00		
33903000 - 11230000	Material de Consumo	100,00		
33903600 - 10010000	Outros Serviços de Terceiros - Pessoa Física	100,00		
33903600 - 11110000	Outros Serviços de Terceiros - Pessoa Física	100,00		
33903600 - 11230000	Outros Serviços de Terceiros - Pessoa Física	100,00		
33903900 - 10010000	Outros Serviços de Terceiros - Pessoa Jurídica	100,00		
33903900 - 11110000	Outros Serviços de Terceiros - Pessoa Jurídica	100,00		



ESTADO DE SERGIPE
PREFEITURA MUNICIPAL DE CUMBE
QDD - Quadro de Detalhamento da Despesa

Exercício: 2020

Classificação	Especificação	Desdob.	Elemento	Categoria
44909300 - 11110000	Indenizacoes e Restituicoes	100,00		
				Total Dotação: 500,00
Dotação: 12.365.0005.2025 - ALIMENTAÇÃO ESCOLAR - PRÉ- ESCOLA				
30000000	DESpesas CORRENTES			
33000000	OUTRAS DESPESAS CORRENTES			200,00
33900000	APLICACOES DIRETAS			200,00
33903000 - 10010000	Material de Consumo		200,00	
33903000 - 11220000	Material de Consumo	100,00		
		100,00		
				Total Dotação: 200,00
Dotação: 12.365.0005.2026 - MANUTENÇÃO E DESENVOLVIMENTO DA EDUCAÇÃO INFANTIL				
30000000	DESpesas CORRENTES			
31000000	PESSOAL E ENCARGOS SOCIAIS			3.200,00
31900000	APLICACOES DIRETAS			1.600,00
31900400 - 11110000	Contratação Por Tempo Determinado		1.600,00	
31901100 - 11110000	Vencimentos e Vantagens Fixas - Pessoal Civil	1.000,00		
31901300 - 11110000	Obrigações Patronais	100,00		
31901600 - 11110000	Outras Despesas Variáveis - Pessoal Civil	100,00		
31903400 - 11110000	Outras Desp. de Pessoal Decor. Contr. Terceirização	100,00		
31909200 - 11110000	Despesas de Exercícios Anteriores	100,00		
31909400 - 11110000	Indenizações e Restituições Trabalhistas	100,00		
33000000	OUTRAS DESPESAS CORRENTES			1.600,00
33900000	APLICACOES DIRETAS			
33901400 - 11110000	Diárias - Pessoal Civil		1.600,00	
33903000 - 11110000	Material de Consumo	100,00		
33903000 - 11250000	Material de Consumo	100,00		
33903000 - 11900000	Material de Consumo	100,00		
33903200 - 11110000	Material de Distribuição Gratuita	100,00		
33903300 - 11110000	Passagens e Despesas Com Locomoção	100,00		
33903600 - 11110000	Outros Serviços de Terceiros - Pessoa Física	100,00		
33903600 - 11250000	Outros Serviços de Terceiros - Pessoa Física	100,00		
33903600 - 11900000	Outros Serviços de Terceiros - Pessoa Física	100,00		
33903900 - 11110000	Outros Serviços de Terceiros - Pessoa Jurídica	100,00		
33903900 - 11250000	Outros Serviços de Terceiros - Pessoa Jurídica	100,00		
33903900 - 11900000	Outros Serviços de Terceiros - Pessoa Jurídica	100,00		
33904000 - 11110000	Serviços de Tecnologia da Informação e Comunicação - Pessoa Jurídica	100,00		
33904700 - 11110000	Obrigações Tributárias e Contributivas	100,00		
33909200 - 11110000	Despesas de Exercícios Anteriores	100,00		
33909300 - 11110000	Indenizações e Restituições	100,00		
40000000	DESpesas DE CAPITAL			100,00
46000000	AMORTIZACAO DA DIVIDA			100,00
46900000	APLICACOES DIRETAS			
46907100 - 11110000	Principal da Dívida Contratual Resgatado	100,00	100,00	
				Total Dotação: 3.300,00
Dotação: 12.365.0005.2027 - ALIMENTAÇÃO ESCOLAR- CRECHE				
30000000	DESpesas CORRENTES			
33000000	OUTRAS DESPESAS CORRENTES			200,00
33900000	APLICACOES DIRETAS			200,00
33903000 - 10010000	Material de Consumo		200,00	
33903000 - 11220000	Material de Consumo	100,00		
		100,00		
				Total Dotação: 200,00
Dotação: 12.366.0005.2079 - ALIMENTAÇÃO ESCOLAR - EJA				
30000000	DESpesas CORRENTES			
33000000	OUTRAS DESPESAS CORRENTES			200,00
33900000	APLICACOES DIRETAS			200,00
				Total Dotação: 200,00



ESTADO DE SERGIPE
PREFEITURA MUNICIPAL DE CUMBE
QDD - Quadro de Detalhamento da Despesa

Exercício: 2020

Classificação	Especificação	Desdob.	Elemento	Categoria
33903000 - 10010000	Material de Consumo	100,00		
33903000 - 11220000	Material de Consumo	100,00		
Total Dotação:				200,00
Dotação: 12.366.0005.2091 - MANUTENÇÃO E DESENVOLVIMENTO DO ENSINO DE JOVENS E ADULTOS				
30000000	DESPESAS CORRENTES			
31000000	PESSOAL E ENCARGOS SOCIAIS			1.700,00
31900000	APLICACOES DIRETAS			700,00
31900400 - 11110000	Contratação Por Tempo Determinado	100,00	700,00	
31901100 - 11110000	Vencimentos e Vantagens Fixas - Pessoal Civil	100,00		
31901300 - 11110000	Obrigações Patronais	100,00		
31901600 - 11110000	Outras Despesas Variáveis - Pessoal Civil	100,00		
31903400 - 11110000	Outras Desp. de Pessoal Decor. Contr. Terceirização	100,00		
31909200 - 11110000	Despesas de Exercícios Anteriores	100,00		
31909400 - 11110000	Indenizações e Restituições Trabalhistas	100,00		
33000000	OUTRAS DESPESAS CORRENTES			
33900000	APLICACOES DIRETAS			1.000,00
33901400 - 11110000	Diárias - Pessoal Civil	100,00	1.000,00	
33903000 - 11110000	Material de Consumo	100,00		
33903200 - 11110000	Material de Distribuição Gratuita	100,00		
33903300 - 11110000	Passagens e Despesas Com Locomoção	100,00		
33903600 - 11110000	Outros Serviços de Terceiros - Pessoa Física	100,00		
33903900 - 11110000	Outros Serviços de Terceiros - Pessoa Jurídica	100,00		
33904000 - 11110000	Serviços de Tecnologia da Informação e Comunicação - Pessoa Jurídica	100,00		
33904700 - 11110000	Obrigações Tributárias e Contributivas	100,00		
33909200 - 11110000	Despesas de Exercícios Anteriores	100,00		
33909300 - 11110000	Indenizações e Restituições	100,00		
Total Dotação:				1.700,00
Dotação: 12.368.0005.2022 - AÇÕES DESENVOLVIDAS COM O SALARIO EDUCAÇÃO				
30000000	DESPESAS CORRENTES			17.000,00
33000000	OUTRAS DESPESAS CORRENTES			17.000,00
33900000	APLICACOES DIRETAS			17.000,00
33901400 - 11200000	Diárias - Pessoal Civil	1.000,00	17.000,00	
33903000 - 11200000	Material de Consumo	5.000,00		
33903200 - 11200000	Material de Distribuição Gratuita	10.000,00		
33903300 - 11200000	Passagens e Despesas Com Locomoção	100,00		
33903600 - 11200000	Outros Serviços de Terceiros - Pessoa Física	100,00		
33903900 - 11200000	Outros Serviços de Terceiros - Pessoa Jurídica	100,00		
33904000 - 11200000	Serviços de Tecnologia da Informação e Comunicação - Pessoa Jurídica	100,00		
33904700 - 11200000	Obrigações Tributárias e Contributivas	500,00		
33909300 - 11200000	Indenizações e Restituições	100,00		
40000000	DESPESAS DE CAPITAL			81.100,00
44000000	INVESTIMENTOS			81.100,00
44900000	APLICACOES DIRETAS			81.100,00
44905100 - 11200000	Obras e Instalações	80.000,00	81.100,00	
44905200 - 11200000	Equipamentos e Material Permanente	1.000,00		
44906100 - 11200000	Aquisição de Imóveis	100,00		
Total Dotação:				90.100,00
Dotação: 12.368.0005.2028 - MANUTENÇÃO DE PROGRAMAS EM PARCERIA COM O ESTADO E COM A UNIÃO				
30000000	DESPESAS CORRENTES			4.700,00
31000000	PESSOAL E ENCARGOS SOCIAIS			1.600,00
31900000	APLICACOES DIRETAS			1.600,00
31900400 - 11110000	Contratação Por Tempo Determinado	100,00	1.600,00	
31900400 - 11220000	Contratação Por Tempo Determinado	100,00		
31900400 - 11240000	Contratação Por Tempo Determinado	100,00		
31900400 - 11250000	Contratação Por Tempo Determinado	100,00		



ESTADO DE SERGIPE
PREFEITURA MUNICIPAL DE CUMBE
QDD - Quadro de Detalhamento da Despesa

Exercício: 2020

Classificação	Especificação	Desdob.	Elemento	Categoria
31901100 - 11110000	Vencimentos e Vantagens Fixas - Pessoal Civil	100,00		
31901100 - 11220000	Vencimentos e Vantagens Fixas - Pessoal Civil	100,00		
31901100 - 11240000	Vencimentos e Vantagens Fixas - Pessoal Civil	100,00		
31901100 - 11250000	Vencimentos e Vantagens Fixas - Pessoal Civil	100,00		
31901300 - 11110000	Obrigações Patronais	100,00		
31901600 - 11110000	Outras Despesas Variáveis - Pessoal Civil	100,00		
31901600 - 11220000	Outras Despesas Variáveis - Pessoal Civil	100,00		
31901600 - 11240000	Outras Despesas Variáveis - Pessoal Civil	100,00		
31901600 - 11250000	Outras Despesas Variáveis - Pessoal Civil	100,00		
31909400 - 11110000	Indenizações e Restituições Trabalhistas	100,00		
31909400 - 11240000	Indenizações e Restituições Trabalhistas	100,00		
31909400 - 11250000	Indenizações e Restituições Trabalhistas	100,00		
33000000	OUTRAS DESPESAS CORRENTES			
33900000	APLICACOES DIRETAS			3.100,00
33901400 - 11110000	Diárias - Pessoal Civil		3.100,00	
33901400 - 11220000	Diárias - Pessoal Civil	100,00		
33901400 - 11240000	Diárias - Pessoal Civil	100,00		
33901400 - 11250000	Diárias - Pessoal Civil	100,00		
33903000 - 11110000	Material de Consumo	100,00		
33903000 - 11220000	Material de Consumo	100,00		
33903000 - 11240000	Material de Consumo	100,00		
33903000 - 11250000	Material de Consumo	100,00		
33903200 - 11110000	Material de Distribuição Gratuita	100,00		
33903200 - 11220000	Material de Distribuição Gratuita	100,00		
33903200 - 11240000	Material de Distribuição Gratuita	100,00		
33903200 - 11250000	Material de Distribuição Gratuita	100,00		
33903600 - 11110000	Outros Serviços de Terceiros - Pessoa Física	100,00		
33903600 - 11220000	Outros Serviços de Terceiros - Pessoa Física	100,00		
33903600 - 11240000	Outros Serviços de Terceiros - Pessoa Física	100,00		
33903600 - 11250000	Outros Serviços de Terceiros - Pessoa Física	100,00		
33903900 - 11110000	Outros Serviços de Terceiros - Pessoa Jurídica	100,00		
33903900 - 11220000	Outros Serviços de Terceiros - Pessoa Jurídica	100,00		
33903900 - 11240000	Outros Serviços de Terceiros - Pessoa Jurídica	100,00		
33903900 - 11250000	Outros Serviços de Terceiros - Pessoa Jurídica	100,00		
33904000 - 11110000	Serviços de Tecnologia da Informação e Comunicação - Pessoa Jurídica	100,00		
33904000 - 11240000	Serviços de Tecnologia da Informação e Comunicação - Pessoa Jurídica	100,00		
33904000 - 11250000	Serviços de Tecnologia da Informação e Comunicação - Pessoa Jurídica	100,00		
33904700 - 10010000	Obrigações Tributárias e Contributivas	100,00		
33904700 - 11110000	Obrigações Tributárias e Contributivas	100,00		
33904700 - 11230000	Obrigações Tributárias e Contributivas	100,00		
33904700 - 11240000	Obrigações Tributárias e Contributivas	100,00		
33909300 - 11110000	Indenizações e Restituições	100,00		
33909300 - 11220000	Indenizações e Restituições	100,00		
33909300 - 11240000	Indenizações e Restituições	100,00		
33909300 - 11250000	Indenizações e Restituições	100,00		
40000000	DESPESAS DE CAPITAL			1.190,00
44000000	INVESTIMENTOS			1.190,00
44900000	APLICACOES DIRETAS			
44905100 - 11110000	Obras e Instalações		1.190,00	
44905100 - 11220000	Obras e Instalações	100,00		
44905100 - 11240000	Obras e Instalações	100,00		
44905100 - 11250000	Obras e Instalações	100,00		
44905200 - 11110000	Equipamentos e Material Permanente	100,00		
44905200 - 11220000	Equipamentos e Material Permanente	100,00		
44905200 - 11240000	Equipamentos e Material Permanente	100,00		
44905200 - 11250000	Equipamentos e Material Permanente	490,00		

Total Dotação: 5.890,00



ESTADO DE SERGIPE
PREFEITURA MUNICIPAL DE CUMBE
QDD - Quadro de Detalhamento da Despesa

Exercício: 2020

Classificação	Especificação	Desdob.	Elemento	Categoria
Dotação: 13.392.0004.2080 - MANUTENÇÃO DO DEPARTAMENTO DE CULTURA, LAZER E TURISMO				
30000000	DESPESAS CORRENTES			
33000000	OUTRAS DESPESAS CORRENTES			342.500,00
33900000	APLICACOES DIRETAS		342.500,00	342.500,00
33903000 - 10010000	Material de Consumo	10.000,00		
33903000 - 15100000	Material de Consumo	100,00		
33903000 - 15300000	Material de Consumo	100,00		
33903000 - 15400000	Material de Consumo	100,00		
33903100 - 10010000	Premiações Cult, Artist, Cientif, Desport. e Outr	100,00		
33903100 - 15100000	Premiações Cult, Artist, Cientif, Desport. e Outr	100,00		
33903100 - 15300000	Premiações Cult, Artist, Cientif, Desport. e Outr	100,00		
33903100 - 15400000	Premiações Cult, Artist, Cientif, Desport. e Outr	100,00		
33903200 - 10010000	Material de Distribuição Gratuita	100,00		
33903200 - 15100000	Material de Distribuição Gratuita	100,00		
33903200 - 15300000	Material de Distribuição Gratuita	100,00		
33903200 - 15400000	Material de Distribuição Gratuita	100,00		
33903300 - 10010000	Passagens e Despesas Com Locomoção	100,00		
33903300 - 15100000	Passagens e Despesas Com Locomoção	100,00		
33903600 - 10010000	Outros Serviços de Terceiros - Pessoa Física	30.000,00		
33903600 - 15100000	Outros Serviços de Terceiros - Pessoa Física	100,00		
33903900 - 10010000	Outros Serviços de Terceiros - Pessoa Jurídica	300.000,00		
33903900 - 15100000	Outros Serviços de Terceiros - Pessoa Jurídica	100,00		
33903900 - 15200000	Outros Serviços de Terceiros - Pessoa Jurídica	100,00		
33903900 - 15300000	Outros Serviços de Terceiros - Pessoa Jurídica	100,00		
33903900 - 15400000	Outros Serviços de Terceiros - Pessoa Jurídica	100,00		
33904000 - 10010000	Serviços de Tecnologia da Informação e Comunicação - Pessoa Jurídica	100,00		
33904000 - 15100000	Serviços de Tecnologia da Informação e Comunicação - Pessoa Jurídica	100,00		
33904000 - 15300000	Serviços de Tecnologia da Informação e Comunicação - Pessoa Jurídica	100,00		
33904000 - 15400000	Serviços de Tecnologia da Informação e Comunicação - Pessoa Jurídica	100,00		
33909300 - 10010000	Indenizações e Restituições	100,00		
33909300 - 15100000	Indenizações e Restituições	100,00		
33909300 - 15300000	Indenizações e Restituições	100,00		
Total Dotação:				342.500,00
Dotação: 27.812.0004.2081 - MANUTENÇÃO DO DEPARTAMENTO DE ESPORTES				
30000000	DESPESAS CORRENTES			34.200,00
33000000	OUTRAS DESPESAS CORRENTES			34.200,00
33900000	APLICACOES DIRETAS		34.200,00	
33903000 - 10010000	Material de Consumo	10.000,00		
33903000 - 15100000	Material de Consumo	100,00		
33903100 - 10010000	Premiações Cult, Artist, Cientif, Desport. e Outr	15.000,00		
33903100 - 15100000	Premiações Cult, Artist, Cientif, Desport. e Outr	100,00		
33903200 - 10010000	Material de Distribuição Gratuita	3.000,00		
33903200 - 15100000	Material de Distribuição Gratuita	100,00		
33903300 - 10010000	Passagens e Despesas Com Locomoção	100,00		
33903300 - 15100000	Passagens e Despesas Com Locomoção	100,00		
33903600 - 10010000	Outros Serviços de Terceiros - Pessoa Física	5.000,00		
33903600 - 15100000	Outros Serviços de Terceiros - Pessoa Física	100,00		
33903900 - 10010000	Outros Serviços de Terceiros - Pessoa Jurídica	100,00		
33903900 - 15100000	Outros Serviços de Terceiros - Pessoa Jurídica	100,00		
33904000 - 10010000	Serviços de Tecnologia da Informação e Comunicação - Pessoa Jurídica	100,00		
33904000 - 15100000	Serviços de Tecnologia da Informação e Comunicação - Pessoa Jurídica	100,00		
33909300 - 10010000	Indenizações e Restituições	100,00		
33909300 - 15100000	Indenizações e Restituições	100,00		
Total Dotação:				34.200,00
Total Unid. Orçamentária:				2.174.440,00



ESTADO DE SERGIPE
PREFEITURA MUNICIPAL DE CUMBE
QDD - Quadro de Detalhamento da Despesa

Exercício: 2020

Classificação	Especificação	Desdob.	Elemento	Categoria
Poder: 2 - Poder Executivo				
Órgão: 10000 - PREFEITURA MUNICIPAL DE CUMBE				
UO: 10002 - SECRETARIA MUNICIPAL DE EDUCAÇÃO - FUNDEB				
Dotação: 12.361.0005.1022 - CONSTRUÇÃO, REFORMA E/OU AMPLIAÇÃO DE UNIDADES ESCOLARES DO ENSINO FUNDAMENTAL				
40000000	DESPESAS DE CAPITAL			
44000000	INVESTIMENTOS			200,00
44900000	APLICACOES DIRETAS			200,00
44905100 - 11130000	Obras e Instalações		200,00	
44906100 - 11130000	Aquisição de Imóveis	100,00		
		100,00		
Total Dotação:				200,00
Dotação: 12.361.0005.2030 - MANUTENÇÃO DO ENSINO FUNDAMENTAL - FUNDEB				
30000000	DESPESAS CORRENTES			
31000000	PESSOAL E ENCARGOS SOCIAIS			596.200,00
31900000	APLICACOES DIRETAS			595.300,00
31900400 - 11130000	Contratação Por Tempo Determinado		595.300,00	
31901100 - 11130000	Vencimentos e Vantagens Fixas - Pessoal Civil	5.000,00		
31901300 - 11130000	Obrigações Patronais	481.000,00		
31901600 - 11130000	Outras Despesas Variáveis - Pessoal Civil	109.000,00		
31903400 - 11130000	Outras Desp. de Pessoal Decor. Contr. Terceirização	100,00		
31909400 - 11130000	Indenizações e Restituições Trabalhistas	100,00		
32000000	JUROS E ENCARGOS DA DIVIDA			
32900000	APLICACOES DIRETAS			100,00
32902100 - 11130000	Juros Sobre a Divida Por Contrato		100,00	
33000000	OUTRAS DESPESAS CORRENTES			
33900000	APLICACOES DIRETAS			800,00
33901400 - 11130000	Diárias - Pessoal Civil		800,00	
33903000 - 11130000	Material de Consumo	100,00		
33903200 - 11130000	Material de Distribuição Gratuita	100,00		
33903300 - 11130000	Passagens e Despesas Com Locomoção	100,00		
33903600 - 11130000	Outros Serviços de Terceiros - Pessoa Física	100,00		
33903900 - 11130000	Outros Serviços de Terceiros - Pessoa Jurídica	100,00		
33904000 - 11130000	Serviços de Tecnologia da Informação e Comunicação - Pessoa Jurídica	100,00		
33909300 - 11130000	Indenizações e Restituições	100,00		
40000000	DESPESAS DE CAPITAL			
44000000	INVESTIMENTOS			100,00
44900000	APLICACOES DIRETAS			100,00
44905200 - 11130000	Equipamentos e Material Permanente		100,00	
		100,00		
Total Dotação:				596.300,00
Dotação: 12.361.0005.2299 - REMUNERAÇÃO DOS PROFISSIONAIS DO MAGISTÉRIO DA EDUCAÇÃO BÁSICA COM RECURSOS DO FUNDEB-FUNDAMENTAL				
30000000	DESPESAS CORRENTES			
31000000	PESSOAL E ENCARGOS SOCIAIS			1.952.400,00
31900000	APLICACOES DIRETAS			1.952.400,00
31900400 - 11120000	Contratação Por Tempo Determinado		1.952.400,00	
31901100 - 11120000	Vencimentos e Vantagens Fixas - Pessoal Civil	100,00		
31901300 - 11120000	Obrigações Patronais	1.600.000,00		
31901600 - 11120000	Outras Despesas Variáveis - Pessoal Civil	352.000,00		
31903400 - 11120000	Outras Desp. de Pessoal Decor. Contr. Terceirização	100,00		
31909400 - 11120000	Indenizações e Restituições Trabalhistas	100,00		
		100,00		
Total Dotação:				1.952.400,00
Dotação: 12.365.0005.1023 - CONSTRUÇÃO, REFORMA E/OU AMPLIAÇÃO DE UNIDADES DA EDUCAÇÃO INFANTIL -FUNDEB				
40000000	DESPESAS DE CAPITAL			
44000000	INVESTIMENTOS			200,00
44900000	APLICACOES DIRETAS			200,00
44905100 - 11130000	Obras e Instalações		200,00	
44906100 - 11130000	Aquisição de Imóveis	100,00		
		100,00		



ESTADO DE SERGIPE
PREFEITURA MUNICIPAL DE CUMBE
QDD - Quadro de Detalhamento da Despesa

Exercício: 2020

Classificação	Especificação	Desdob.	Elemento	Categoria
			Total Dotação:	200,00
Dotação: 12.365.0005.2031 - MANUTENÇÃO DA EDUCAÇÃO INFANTIL - FUNDEB				
30000000	DESPESAS CORRENTES			
31000000	PESSOAL E ENCARGOS SOCIAIS			10.900,00
31900000	APLICACOES DIRETAS			10.000,00
31900400 - 11130000	Contratação Por Tempo Determinado		10.000,00	
31901100 - 11130000	Vencimentos e Vantagens Fixas - Pessoal Civil	100,00		
31901300 - 11130000	Obrigações Patronais	100,00		
31901600 - 11130000	Outras Despesas Variáveis - Pessoal Civil	9.500,00		
31903400 - 11130000	Outras Desp. de Pessoal Decor. Contr. Terceirização	100,00		
31909400 - 11130000	Indenizações e Restituições Trabalhistas	100,00		
33000000	OUTRAS DESPESAS CORRENTES			
33900000	APLICACOES DIRETAS			900,00
33901400 - 11130000	Diárias - Pessoal Civil		900,00	
33903000 - 11130000	Material de Consumo	100,00		
33903200 - 11130000	Material de Distribuição Gratuita	100,00		
33903300 - 11130000	Passagens e Despesas Com Locomoção	100,00		
33903600 - 11130000	Outros Serviços de Terceiros - Pessoa Física	100,00		
33903900 - 11130000	Outros Serviços de Terceiros - Pessoa Jurídica	100,00		
33904000 - 11130000	Serviços de Tecnologia da Informação e Comunicação - Pessoa Jurídica	100,00		
33904700 - 11130000	Obrigações Tributárias e Contributivas	100,00		
33909300 - 11130000	Indenizações e Restituições	100,00		
40000000	DESPESAS DE CAPITAL			
44000000	INVESTIMENTOS			100,00
44900000	APLICACOES DIRETAS			100,00
44905200 - 11130000	Equipamentos e Material Permanente	100,00		
			Total Dotação:	11.000,00
Dotação: 12.365.0005.4299 - REMUNERAÇÃO DOS PROFISSIONAIS DO MAGISTÉRIO DA EDUCAÇÃO BÁSICA COM RECURSOS DO FUNDEB- INFANTIL				
30000000	DESPESAS CORRENTES			
31000000	PESSOAL E ENCARGOS SOCIAIS			600,00
31900000	APLICACOES DIRETAS			600,00
31900400 - 11120000	Contratação Por Tempo Determinado		600,00	
31901100 - 11120000	Vencimentos e Vantagens Fixas - Pessoal Civil	100,00		
31901300 - 11120000	Obrigações Patronais	100,00		
31901600 - 11120000	Outras Despesas Variáveis - Pessoal Civil	100,00		
31903400 - 11120000	Outras Desp. de Pessoal Decor. Contr. Terceirização	100,00		
31909400 - 11120000	Indenizações e Restituições Trabalhistas	100,00		
			Total Dotação:	600,00
Dotação: 12.366.0005.2089 - MANUTENÇÃO DO ENSINO DE JOVENS E ADULTOS- FUNDEB				
30000000	DESPESAS CORRENTES			
31000000	PESSOAL E ENCARGOS SOCIAIS			4.740,00
31900000	APLICACOES DIRETAS			3.840,00
31900400 - 11130000	Contratação Por Tempo Determinado		3.840,00	
31901100 - 11130000	Vencimentos e Vantagens Fixas - Pessoal Civil	100,00		
31901300 - 11130000	Obrigações Patronais	2.000,00		
31901600 - 11130000	Outras Despesas Variáveis - Pessoal Civil	1.540,00		
31909400 - 11130000	Indenizações e Restituições Trabalhistas	100,00		
33000000	OUTRAS DESPESAS CORRENTES			900,00
33900000	APLICACOES DIRETAS			900,00
33901400 - 11130000	Diárias - Pessoal Civil		900,00	
33903000 - 11130000	Material de Consumo	100,00		
33903200 - 11130000	Material de Distribuição Gratuita	100,00		
33903300 - 11130000	Passagens e Despesas Com Locomoção	100,00		
33903600 - 11130000	Outros Serviços de Terceiros - Pessoa Física	100,00		
33903900 - 11130000	Outros Serviços de Terceiros - Pessoa Jurídica	100,00		



ESTADO DE SERGIPE
PREFEITURA MUNICIPAL DE CUMBE
QDD - Quadro de Detalhamento da Despesa

Exercício: 2020

Classificação	Especificação	Desdob.	Elemento	Categoria
33904000 - 11130000	Serviços de Tecnologia da Informação e Comunicação - Pessoa Jurídica	100,00		
33904700 - 11130000	Obrigações Tributárias e Contributivas	100,00		
33909300 - 11130000	Indenizações e Restituições	100,00		
40000000	DESPESAS DE CAPITAL			100,00
44000000	INVESTIMENTOS			100,00
44900000	APLICACOES DIRETAS		100,00	
44905200 - 11130000	Equipamentos e Material Permanente	100,00		
Total Dotação:				4.840,00
Dotação: 12.366.0005.6299 - REMUNERAÇÃO DOS PROFISSIONAIS DO MAGISTÉRIO DA EDUCAÇÃO BÁSICA COM RECURSOS DO FUNDEB-EJA				
30000000	DESPESAS CORRENTES			3.400,00
31000000	PESSOAL E ENCARGOS SOCIAIS			3.400,00
31900000	APLICACOES DIRETAS		3.400,00	
31900400 - 11120000	Contratação Por Tempo Determinado	100,00		
31901100 - 11120000	Vencimentos e Vantagens Fixas - Pessoal Civil	100,00		
31901300 - 11120000	Obrigações Patronais	3.000,00		
31901600 - 11120000	Outras Despesas Variáveis - Pessoal Civil	100,00		
31909400 - 11120000	Indenizações e Restituições Trabalhistas	100,00		
Total Dotação:				3.400,00
Total Unid. Orçamentária:				2.568.940,00



ESTADO DE SERGIPE
PREFEITURA MUNICIPAL DE CUMBE
QDD - Quadro de Detalhamento da Despesa

Exercício: 2020

Classificação	Especificação	Desdob.	Elemento	Categoria
Poder: 2 - Poder Executivo				
Órgão: 10000 - PREFEITURA MUNICIPAL DE CUMBE				
UO: 12001 - SECRETARIA MUNICIPAL DE OBRAS PÚBLICAS				
Dotação: 15.122.0003.1027 - AQUISIÇÃO DE MOBILIÁRIOS, EQUIPAMENTOS E VEÍCULOS PARA SECRETARIA DE OBRAS PÚBLICAS				
40000000	DESPESAS DE CAPITAL			600,00
44000000	INVESTIMENTOS			400,00
44900000	APLICACOES DIRETAS		400,00	
44905200 - 10010000	Equipamentos e Material Permanente	100,00		
44905200 - 15100000	Equipamentos e Material Permanente	100,00		
44905200 - 15200000	Equipamentos e Material Permanente	100,00		
44905200 - 19300000	Equipamentos e Material Permanente	100,00		
45000000	INVERSOES FINANCEIRAS			200,00
45900000	APLICACOES DIRETAS		200,00	
45905200 - 10010000	Equipamentos e Material Permanente	100,00		
45905200 - 15100000	Equipamentos e Material Permanente	100,00		
Total Dotação:				600,00
Dotação: 15.122.0003.2035 - MANUTENÇÃO DA SECRETARIA DE OBRAS PUBLICAS				
30000000	DESPESAS CORRENTES			774.690,00
31000000	PESSOAL E ENCARGOS SOCIAIS			410.500,00
31900000	APLICACOES DIRETAS		410.500,00	
31900400 - 10010000	Contratação Por Tempo Determinado	65.000,00		
31901100 - 10010000	Vencimentos e Vantagens Fixas - Pessoal Civil	280.000,00		
31901300 - 10010000	Obrigações Patronais	65.000,00		
31901600 - 10010000	Outras Despesas Variáveis - Pessoal Civil	100,00		
31909200 - 10010000	Despesas de Exercícios Anteriores	100,00		
31909300 - 10010000	Indenizacoes e Restituicoes	100,00		
31909300 - 15100000	Indenizacoes e Restituicoes	100,00		
31909400 - 10010000	Indenizações e Restituições Trabalhistas	100,00		
33000000	OUTRAS DESPESAS CORRENTES			364.190,00
33900000	APLICACOES DIRETAS		364.190,00	
33901400 - 10010000	Diarias - Pessoal Civil	2.000,00		
33903000 - 10010000	Material de Consumo	280.000,00		
33903000 - 15300000	Material de Consumo	100,00		
33903000 - 15400000	Material de Consumo	100,00		
33903600 - 10010000	Outros Serviços de Terceiros - Pessoa Física	9.000,00		
33903600 - 15300000	Outros Serviços de Terceiros - Pessoa Física	100,00		
33903600 - 15400000	Outros Serviços de Terceiros - Pessoa Física	1.000,00		
33903900 - 10010000	Outros Serviços de Terceiros - Pessoa Jurídica	70.000,00		
33903900 - 15300000	Outros Serviços de Terceiros - Pessoa Jurídica	100,00		
33903900 - 15400000	Outros Serviços de Terceiros - Pessoa Jurídica	1.000,00		
33904000 - 10010000	Serviços de Tecnologia da Informação e Comunicação - Pessoa Jurídica	100,00		
33909200 - 10010000	Despesas de Exercícios Anteriores	100,00		
33909300 - 10010000	Indenizações e Restituições	100,00		
33909300 - 15100000	Indenizações e Restituições	490,00		
40000000	DESPESAS DE CAPITAL			300,00
44000000	INVESTIMENTOS			300,00
44900000	APLICACOES DIRETAS		300,00	
44905200 - 15200000	Equipamentos e Material Permanente	100,00		
44909300 - 10010000	Indenizacoes e Restituicoes	100,00		
44909300 - 15100000	Indenizacoes e Restituicoes	100,00		
Total Dotação:				774.990,00
Dotação: 15.451.0003.1028 - CONSTRUÇÃO, REFORMA E/OU AMPLIAÇÃO DE PRÓPRIOS MUNICIPAIS				
40000000	DESPESAS DE CAPITAL			90.100,00
44000000	INVESTIMENTOS			90.100,00
44900000	APLICACOES DIRETAS		90.100,00	
44905100 - 10010000	Obras e Instalações	90.000,00		



ESTADO DE SERGIPE
PREFEITURA MUNICIPAL DE CUMBE
QDD - Quadro de Detalhamento da Despesa

Exercício: 2020

Classificação	Especificação	Desdob.	Elemento	Categoria
44905100 - 15100000	Obras e Instalações	100,00		
Total Dotação:				90.100,00
Dotação: 15.451.0003.1029 - ABERTURA, RECUPERAÇÃO E/ OU PAVIMENTAÇÃO DE RUAS, AVENIDAS OU LOTEAMENTOS				
40000000	DESPESAS DE CAPITAL			199.520,00
44000000	INVESTIMENTOS			199.520,00
44900000	APLICACOES DIRETAS		199.520,00	
44905100 - 10010000	Obras e Instalações	29.520,00		
44905100 - 15100000	Obras e Instalações	100.000,00		
44905100 - 15300000	Obras e Instalações	50.000,00		
44905100 - 15400000	Obras e Instalações	10.000,00		
44905100 - 16100000	Obras e Instalações	10.000,00		
Total Dotação:				199.520,00
Dotação: 15.451.0003.1030 - CONSTRUÇÃO, REFORMA E/OU AMPLIAÇÃO DE PRAÇAS, PARQUES E JARDINS				
40000000	DESPESAS DE CAPITAL			230.100,00
44000000	INVESTIMENTOS			230.100,00
44900000	APLICACOES DIRETAS		230.100,00	
44905100 - 10010000	Obras e Instalações	170.000,00		
44905100 - 15100000	Obras e Instalações	100,00		
44905100 - 15300000	Obras e Instalações	50.000,00		
44905100 - 15400000	Obras e Instalações	10.000,00		
Total Dotação:				230.100,00
Dotação: 15.451.0003.1052 - IMPLANTAÇÃO DE PROJETOS DE ACESSIBILIDADE PARA PESSOAS COM DEFICIÊNCIA- PCD				
40000000	DESPESAS DE CAPITAL			200,00
44000000	INVESTIMENTOS			200,00
44900000	APLICACOES DIRETAS		200,00	
44905100 - 10010000	Obras e Instalações	100,00		
44905100 - 15100000	Obras e Instalações	100,00		
Total Dotação:				200,00
Dotação: 15.452.0003.1032 - CONSTRUÇÃO, REFORMA E/OU AMPLIAÇÃO DE CEMITÉRIOS				
40000000	DESPESAS DE CAPITAL			100,00
44000000	INVESTIMENTOS			100,00
44900000	APLICACOES DIRETAS		100,00	
44905100 - 10010000	Obras e Instalações	100,00		
Total Dotação:				100,00
Dotação: 15.452.0003.2036 - MANUTENÇÃO DE SERVIÇOS PÚBLICOS DIVERSOS				
30000000	DESPESAS CORRENTES			459.000,00
33000000	OUTRAS DESPESAS CORRENTES			459.000,00
33900000	APLICACOES DIRETAS		459.000,00	
33903000 - 10010000	Material de Consumo	7.000,00		
33903000 - 15300000	Material de Consumo	100,00		
33903000 - 15400000	Material de Consumo	100,00		
33903600 - 10010000	Outros Serviços de Terceiros - Pessoa Física	100,00		
33903600 - 15300000	Outros Serviços de Terceiros - Pessoa Física	100,00		
33903600 - 15400000	Outros Serviços de Terceiros - Pessoa Física	100,00		
33903900 - 10010000	Outros Serviços de Terceiros - Pessoa Jurídica	450.000,00		
33903900 - 15300000	Outros Serviços de Terceiros - Pessoa Jurídica	100,00		
33903900 - 15400000	Outros Serviços de Terceiros - Pessoa Jurídica	1.000,00		
33904000 - 10010000	Serviços de Tecnologia da Informação e Comunicação - Pessoa Jurídica	100,00		
33909300 - 10010000	Indenizações e Restituições	100,00		
33909300 - 15300000	Indenizações e Restituições	100,00		
33909300 - 15400000	Indenizações e Restituições	100,00		
Total Dotação:				459.000,00



ESTADO DE SERGIPE
PREFEITURA MUNICIPAL DE CUMBE
QDD - Quadro de Detalhamento da Despesa

Classificação	Especificação	Desdob.	Elemento	Categoria	Exercício: 2020
Dotação: 15.512.0003.1031 - CONSTRUÇÃO, REFORMA E/OU AMPLIAÇÃO DE DRENAGENS					
40000000	DESPESAS DE CAPITAL				
44000000	INVESTIMENTOS			35.100,00	
44900000	APLICACOES DIRETAS			35.100,00	
44905100 - 10010000	Obras e Instalações		35.100,00		
44905100 - 15100000	Obras e Instalações	35.000,00 100,00			
Total Dotação:				35.100,00	
Dotação: 16.482.0003.1034 - CONSTRUÇÃO. REFORMA E/OU AMPLIAÇÃO DE UNIDADES HABITACIONAIS					
40000000	DESPESAS DE CAPITAL				
44000000	INVESTIMENTOS			88.980,00	
44900000	APLICACOES DIRETAS			88.980,00	
44905100 - 10010000	Obras e Instalações		88.980,00		
44905100 - 15100000	Obras e Instalações	88.000,00 980,00			
Total Dotação:				88.980,00	
Dotação: 17.512.0003.1035 - CONSTRUÇÃO. REFORMA E/OU AMPLIAÇÃO DA REDE DE ESGOTO SANITÁRIO DO MUNICIPIO					
40000000	DESPESAS DE CAPITAL				
44000000	INVESTIMENTOS			200,00	
44900000	APLICACOES DIRETAS			200,00	
44905100 - 10010000	Obras e Instalações		200,00		
44905100 - 15100000	Obras e Instalações	100,00 100,00			
Total Dotação:				200,00	
Dotação: 17.512.0003.1036 - CONSTRUÇÃO DE REDES DE ABASTECIMENTO DE ÁGUA					
40000000	DESPESAS DE CAPITAL				
44000000	INVESTIMENTOS			200,00	
44900000	APLICACOES DIRETAS			200,00	
44905100 - 10010000	Obras e Instalações		200,00		
44905100 - 15100000	Obras e Instalações	100,00 100,00			
Total Dotação:				200,00	
Dotação: 18.541.0002.2016 - MANUTENÇÃO DE CONSORCIO PUBLICO					
30000000	DESPESAS CORRENTES				
33000000	OUTRAS DESPESAS CORRENTES			35.800,00	
33710000	TRANSFERENCIAS A CONSORCIO PÚBLICO MEDIANTE CONTRATO DE RATEIO			35.100,00	
33717000 - 10010000	Rateio pela Participação Em Consórcio Público	35.000,00			
33717000 - 15100000	Rateio pela Participação Em Consórcio Público	100,00			
33900000	APLICACOES DIRETAS			700,00	
33903000 - 10010000	Material de Consumo		700,00		
33903500 - 10010000	Serviços de Consultoria	100,00			
33903600 - 10010000	Outros Serviços de Terceiros - Pessoa Física	100,00			
33903900 - 10010000	Outros Serviços de Terceiros - Pessoa Jurídica	100,00			
33904000 - 10010000	Serviços de Tecnologia da Informação e Comunicação - Pessoa Jurídica	100,00			
33904000 - 15100000	Serviços de Tecnologia da Informação e Comunicação - Pessoa Jurídica	100,00			
33909300 - 10010000	Indenizações e Restituições	100,00			
40000000	DESPESAS DE CAPITAL			100,00	
44000000	INVESTIMENTOS			100,00	
44900000	APLICACOES DIRETAS			100,00	
44905200 - 10010000	Equipamentos e Material Permanente	100,00	100,00		
Total Dotação:				35.900,00	
Dotação: 26.453.0003.1037 - CONSTRUÇÃO, REFORMA E/ OU AMPLIAÇÃO DE ABRIGOS PARA PASSAGEIROS					
40000000	DESPESAS DE CAPITAL			20.000,00	
44000000	INVESTIMENTOS			20.000,00	
44900000	APLICACOES DIRETAS			20.000,00	
44905100 - 10010000	Obras e Instalações	20.000,00	20.000,00		



ESTADO DE SERGIPE
PREFEITURA MUNICIPAL DE CUMBE
QDD - Quadro de Detalhamento da Despesa

Exercício: 2020

Classificação	Especificação	Desdob.	Elemento	Categoria
			Total Dotação:	20.000,00
	Dotação: 26.453.0003.1038 - ABERTURA E RECUPERAÇÃO DE ESTRADAS VICINAIS			
40000000	DESpesas DE CAPITAL			
44000000	INVESTIMENTOS			280.100,00
44900000	APLICACOES DIRETAS			280.100,00
44905100 - 10010000	Obras e Instalações	280.000,00	280.100,00	
44905100 - 15100000	Obras e Instalações	100,00		
			Total Dotação:	280.100,00
			Total Unid. Orçamentária: 2.215.090,00	



ESTADO DE SERGIPE
PREFEITURA MUNICIPAL DE CUMBE
QDD - Quadro de Detalhamento da Despesa

Exercício: 2020

Classificação	Especificação	Desdob.	Elemento	Categoria
Poder: 2 - Poder Executivo				
Órgão: 10000 - PREFEITURA MUNICIPAL DE CUMBE				
UO: 15001 - SECRETARIA MUNICIPAL DE TRANSPORTES				
Dotação: 26.122.0001.1046 - AQUISIÇÃO DE MOBILIÁRIOS, EQUIPAMENTOS E VEÍCULOS PARA SECRETARIA DE TRANSPORTES				
40000000	DESPESAS DE CAPITAL			
44000000	INVESTIMENTOS			500,00
44900000	APLICACOES DIRETAS		300,00	300,00
44905200 - 10010000	Equipamentos e Material Permanente	100,00		
44905200 - 15100000	Equipamentos e Material Permanente	100,00		
44905200 - 19300000	Equipamentos e Material Permanente	100,00		
45000000	INVERSOES FINANCEIRAS			200,00
45900000	APLICACOES DIRETAS		200,00	
45905200 - 10010000	Equipamentos e Material Permanente	100,00		
45905200 - 15100000	Equipamentos e Material Permanente	100,00		
Total Dotação:				500,00
Dotação: 26.122.0001.2061 - MANUTENÇÃO DA SECRETARIA DE TRANSPORTES				
30000000	DESPESAS CORRENTES			170.200,00
31000000	PESSOAL E ENCARGOS SOCIAIS			146.800,00
31900000	APLICACOES DIRETAS		146.800,00	
31901100 - 10010000	Vencimentos e Vantagens Fixas - Pessoal Civil	120.000,00		
31901300 - 10010000	Obrigações Patronais	26.400,00		
31901600 - 10010000	Outras Despesas Variáveis - Pessoal Civil	100,00		
31909200 - 10010000	Despesas de Exercícios Anteriores	100,00		
31909300 - 10010000	Indenizações e Restituições	100,00		
31909400 - 10010000	Indenizações e Restituições Trabalhistas	100,00		
33000000	OUTRAS DESPESAS CORRENTES			23.400,00
33900000	APLICACOES DIRETAS		23.400,00	
33901400 - 10010000	Diárias - Pessoal Civil	1.000,00		
33903000 - 10010000	Material de Consumo	20.000,00		
33903600 - 10010000	Outros Serviços de Terceiros - Pessoa Física	100,00		
33903900 - 10010000	Outros Serviços de Terceiros - Pessoa Jurídica	2.000,00		
33904000 - 10010000	Serviços de Tecnologia da Informação e Comunicação - Pessoa Jurídica	100,00		
33909200 - 10010000	Despesas de Exercícios Anteriores	100,00		
33909300 - 10010000	Indenizações e Restituições	100,00		
Total Dotação:				170.200,00
Total Unid. Orçamentária:				170.700,00



ESTADO DE SERGIPE
PREFEITURA MUNICIPAL DE CUMBE
QDD - Quadro de Detalhamento da Despesa

Exercício: 2020

Classificação	Especificação	Desdob.	Elemento	Categoria
Poder: 2 - Poder Executivo				
Órgão: 10000 - PREFEITURA MUNICIPAL DE CUMBE				
UO: 16001 - SECRETARIA MUNICIPAL DE CONTROLE INTERNO				
Dotação: 04.124.0001.1047 - AQUISIÇÃO DE MOBILIÁRIOS, EQUIPAMENTOS E VEÍCULOS P/ SECRETARIA DE CONTROLE INTERNO				
40000000	DESPESAS DE CAPITAL			200,00
44000000	INVESTIMENTOS			200,00
44900000	APLICACOES DIRETAS		200,00	
44905200 - 10010000	Equipamentos e Material Permanente	100,00		
44905200 - 19300000	Equipamentos e Material Permanente	100,00		
Total Dotação:				200,00
Dotação: 04.124.0001.2062 - MANUTENÇÃO DA SECRETARIA DE CONTROLE INTERNO				
30000000	DESPESAS CORRENTES			81.300,00
31000000	PESSOAL E ENCARGOS SOCIAIS			79.700,00
31900000	APLICACOES DIRETAS		79.700,00	
31901100 - 10010000	Vencimentos e Vantagens Fixas - Pessoal Civil	65.000,00		
31901300 - 10010000	Obrigações Patronais	14.300,00		
31901600 - 10010000	Outras Despesas Variáveis - Pessoal Civil	100,00		
31909200 - 10010000	Despesas de Exercícios Anteriores	100,00		
31909300 - 10010000	Indenizações e Restituições	100,00		
31909400 - 10010000	Indenizações e Restituições Trabalhistas	100,00		
33000000	OUTRAS DESPESAS CORRENTES			1.600,00
33900000	APLICACOES DIRETAS		1.600,00	
33901400 - 10010000	Diárias - Pessoal Civil	1.000,00		
33903000 - 10010000	Material de Consumo	100,00		
33903600 - 10010000	Outros Serviços de Terceiros - Pessoa Física	100,00		
33903900 - 10010000	Outros Serviços de Terceiros - Pessoa Jurídica	100,00		
33904000 - 10010000	Serviços de Tecnologia da Informação e Comunicação - Pessoa Jurídica	100,00		
33909200 - 10010000	Despesas de Exercícios Anteriores	100,00		
33909300 - 10010000	Indenizações e Restituições	100,00		
Total Dotação:				81.300,00
Total Unid. Orçamentária:				81.500,00



ESTADO DE SERGIPE
PREFEITURA MUNICIPAL DE CUMBE
QDD - Quadro de Detalhamento da Despesa

Exercício: 2020

Classificação	Especificação	Desdob.	Elemento	Categoria
Poder: 2 - Poder Executivo				
Órgão: 10000 - PREFEITURA MUNICIPAL DE CUMBE				
UO: 17001 - SECRETARIA MUNICIPAL DE RECURSOS HUMANOS				
Dotação: 04.128.0001.2068 - MANUTENÇÃO DA SECRETARIA MUNICIPAL DE RECURSOS HUMANOS				
30000000	DESPESAS CORRENTES			61.800,00
31000000	PESSOAL E ENCARGOS SOCIAIS			60.300,00
31900000	APLICACOES DIRETAS		60.300,00	
31901100 - 10010000	Vencimentos e Vantagens Fixas - Pessoal Civil	49.000,00		
31901300 - 10010000	Obrigações Patronais	11.000,00		
31901600 - 10010000	Outras Despesas Variáveis - Pessoal Civil	100,00		
31909300 - 10010000	Indenizações e Restituições	100,00		
31909400 - 10010000	Indenizações e Restituições Trabalhistas	100,00		
33000000	OUTRAS DESPESAS CORRENTES			1.500,00
33900000	APLICACOES DIRETAS		1.500,00	
33901400 - 10010000	Diárias - Pessoal Civil	1.000,00		
33903000 - 10010000	Material de Consumo	100,00		
33903600 - 10010000	Outros Serviços de Terceiros - Pessoa Física	100,00		
33903900 - 10010000	Outros Serviços de Terceiros - Pessoa Jurídica	100,00		
33904000 - 10010000	Serviços de Tecnologia da Informação e Comunicação - Pessoa Jurídica	100,00		
33909300 - 10010000	Indenizações e Restituições	100,00		
40000000	DESPESAS DE CAPITAL			100,00
44000000	INVESTIMENTOS			100,00
44900000	APLICACOES DIRETAS		100,00	
44905200 - 10010000	Equipamentos e Material Permanente	100,00		

Total Dotação: 61.900,00

Total Unid. Orçamentária: 61.900,00

Total Orgão: 9.931.010,00



ESTADO DE SERGIPE
PREFEITURA MUNICIPAL DE CUMBE
QDD - Quadro de Detalhamento da Despesa

Exercício: 2020

Classificação	Especificação	Desdob.	Elemento	Categoria
Poder: 2 - Poder Executivo				
Órgão: 13000 - FUNDO MUNICIPAL DE SAÚDE				
UO: 13001 - FUNDO MUNICIPAL DE SAÚDE				
Dotação: 10.122.0007.1039 - AQUISIÇÃO DE MOBILIÁRIOS, EQUIPAMENTOS E VEÍCULOS PARA O FMS				
40000000	DESPESAS DE CAPITAL			157.000,00
44000000	INVESTIMENTOS			157.000,00
44900000	APLICACOES DIRETAS		157.000,00	
44905200 - 12110000	Equipamentos e Material Permanente	45.000,00		
44905200 - 12140000	Equipamentos e Material Permanente	10.000,00		
44905200 - 12150000	Equipamentos e Material Permanente	90.000,00		
44905200 - 12200000	Equipamentos e Material Permanente	2.000,00		
44905200 - 19300000	Equipamentos e Material Permanente	10.000,00		
Total Dotação:				157.000,00
Dotação: 10.122.0007.1040 - AQUISIÇÃO E/OU DESAPROPRIAÇÃO DE IMÓVEIS				
40000000	DESPESAS DE CAPITAL			200,00
44000000	INVESTIMENTOS			200,00
44900000	APLICACOES DIRETAS		200,00	
44906100 - 12110000	Aquisição de Imóveis	100,00		
44906100 - 12200000	Aquisição de Imóveis	100,00		
Total Dotação:				200,00
Dotação: 10.122.0007.1042 - OBRAS A CARGO DO FMS				
40000000	DESPESAS DE CAPITAL			900,00
44000000	INVESTIMENTOS			900,00
44900000	APLICACOES DIRETAS		900,00	
44905100 - 12110000	Obras e Instalações	100,00		
44905100 - 12130000	Obras e Instalações	100,00		
44905100 - 12150000	Obras e Instalações	100,00		
44905100 - 12200000	Obras e Instalações	100,00		
44905100 - 19300000	Obras e Instalações	100,00		
44909300 - 12110000	Indenizacoes e Restituicoes	100,00		
44909300 - 12130000	Indenizacoes e Restituicoes	100,00		
44909300 - 12150000	Indenizacoes e Restituicoes	100,00		
44909300 - 12200000	Indenizacoes e Restituicoes	100,00		
Total Dotação:				900,00
Dotação: 10.122.0007.2037 - DEMAIS PROGRAMAS DO GOVERNO ESTADUAL E/OU FEDERAL				
30000000	DESPESAS CORRENTES			4.150,00
31000000	PESSOAL E ENCARGOS SOCIAIS			1.450,00
31900000	APLICACOES DIRETAS		1.450,00	
31900400 - 12130000	Contratação Por Tempo Determinado	100,00		
31900400 - 12140000	Contratação Por Tempo Determinado	100,00		
31900400 - 12200000	Contratação Por Tempo Determinado	100,00		
31901100 - 12130000	Vencimentos e Vantagens Fixas - Pessoal Civil	100,00		
31901100 - 12140000	Vencimentos e Vantagens Fixas - Pessoal Civil	100,00		
31901100 - 12200000	Vencimentos e Vantagens Fixas - Pessoal Civil	100,00		
31901300 - 12110000	Obrigações Patronais	250,00		
31901600 - 12130000	Outras Despesas Variáveis - Pessoal Civil	100,00		
31901600 - 12140000	Outras Despesas Variáveis - Pessoal Civil	100,00		
31901600 - 12200000	Outras Despesas Variáveis - Pessoal Civil	100,00		
31909400 - 12130000	Indenizações e Restituições Trabalhistas	100,00		
31909400 - 12140000	Indenizações e Restituições Trabalhistas	100,00		
31909400 - 12200000	Indenizações e Restituições Trabalhistas	100,00		
33000000	OUTRAS DESPESAS CORRENTES			2.700,00
33900000	APLICACOES DIRETAS		2.700,00	
33901400 - 12130000	Diarias - Pessoal Civil	100,00		
33901400 - 12140000	Diarias - Pessoal Civil	100,00		



ESTADO DE SERGIPE
PREFEITURA MUNICIPAL DE CUMBE
QDD - Quadro de Detalhamento da Despesa

Exercício: 2020

Classificação	Especificação	Desdob.	Elemento	Categoria
33901400 - 12200000	Diárias - Pessoal Civil			
		100,00		
33903000 - 12130000	Material de Consumo			
		100,00		
33903000 - 12140000	Material de Consumo			
		100,00		
33903000 - 12200000	Material de Consumo			
		100,00		
33903000 - 15200000	Material de Consumo			
		100,00		
33903600 - 12130000	Outros Serviços de Terceiros - Pessoa Física			
		100,00		
33903600 - 12140000	Outros Serviços de Terceiros - Pessoa Física			
		100,00		
33903600 - 12200000	Outros Serviços de Terceiros - Pessoa Física			
		100,00		
33903900 - 12130000	Outros Serviços de Terceiros - Pessoa Jurídica			
		100,00		
33903900 - 12140000	Outros Serviços de Terceiros - Pessoa Jurídica			
		100,00		
33903900 - 12200000	Outros Serviços de Terceiros - Pessoa Jurídica			
		100,00		
33903900 - 15200000	Outros Serviços de Terceiros - Pessoa Jurídica			
		100,00		
33904000 - 12130000	Serviços de Tecnologia da Informação e Comunicação - Pessoa Jurídica			
		100,00		
33904000 - 12140000	Serviços de Tecnologia da Informação e Comunicação - Pessoa Jurídica			
		100,00		
33904000 - 12200000	Serviços de Tecnologia da Informação e Comunicação - Pessoa Jurídica			
		100,00		
33904700 - 12110000	Obrigações Tributárias e Contributivas			
		100,00		
33904700 - 12130000	Obrigações Tributárias e Contributivas			
		100,00		
33904700 - 12140000	Obrigações Tributárias e Contributivas			
		100,00		
33904800 - 12130000	Outros Auxílios Financeiros a Pess. Físicas			
		100,00		
33904800 - 12140000	Outros Auxílios Financeiros a Pess. Físicas			
		100,00		
33904800 - 12200000	Outros Auxílios Financeiros a Pess. Físicas			
		100,00		
33909300 - 12110000	Indenizações e Restituições			
		100,00		
33909300 - 12130000	Indenizações e Restituições			
		100,00		
33909300 - 12140000	Indenizações e Restituições			
		100,00		
33909300 - 12200000	Indenizações e Restituições			
		100,00		
40000000	DESPESAS DE CAPITAL			
44000000	INVESTIMENTOS			400,00
44900000	APLICACOES DIRETAS			400,00
44905200 - 12130000	Equipamentos e Material Permanente		400,00	
		100,00		
44905200 - 12140000	Equipamentos e Material Permanente			
		100,00		
44905200 - 12200000	Equipamentos e Material Permanente			
		100,00		
44905200 - 15200000	Equipamentos e Material Permanente			
		100,00		
Total Dotação:				4.550,00
Dotação: 10.122.0007.2039 - MANUTENÇÃO DA SECRETARIA MUNICIPAL DE SAÚDE				
30000000	DESPESAS CORRENTES			1.548.900,00
31000000	PESSOAL E ENCARGOS SOCIAIS			1.034.400,00
31900000	APLICACOES DIRETAS		1.034.400,00	
31900400 - 12110000	Contratação Por Tempo Determinado	45.000,00		
31901100 - 12110000	Vencimentos e Vantagens Fixas - Pessoal Civil	800.000,00		
31901300 - 12110000	Obrigações Patronais	189.000,00		
31901600 - 12110000	Outras Despesas Variáveis - Pessoal Civil	100,00		
31909100 - 12110000	Sentenças Judiciais	100,00		
31909300 - 12110000	Indenizações e Restituições	100,00		
31909400 - 12110000	Indenizações e Restituições Trabalhistas	100,00		
33000000	OUTRAS DESPESAS CORRENTES			514.500,00
33900000	APLICACOES DIRETAS		514.500,00	
33901400 - 12110000	Diárias - Pessoal Civil	4.000,00		
33903000 - 12110000	Material de Consumo	200.000,00		
33903200 - 12110000	Material de Distribuição Gratuita	5.000,00		
33903300 - 12110000	Passagens e Despesas Com Locomoção	5.000,00		
33903500 - 12110000	Serviços de Consultoria	30.000,00		
33903600 - 12110000	Outros Serviços de Terceiros - Pessoa Física	30.000,00		
33903900 - 12110000	Outros Serviços de Terceiros - Pessoa Jurídica	200.000,00		
33904000 - 12110000	Serviços de Tecnologia da Informação e Comunicação - Pessoa Jurídica	40.000,00		
33904700 - 12110000	Obrigações Tributárias e Contributivas	100,00		
33904700 - 12130000	Obrigações Tributárias e Contributivas	100,00		
33909200 - 12110000	Despesas de Exercícios Anteriores	100,00		



ESTADO DE SERGIPE
PREFEITURA MUNICIPAL DE CUMBE
QDD - Quadro de Detalhamento da Despesa

Exercício: 2020

Classificação	Especificação	Desdob.	Elemento	Categoria
33909300 - 12110000	Indenizações e Restituições	100,00		
33909500 - 12110000	Indenizacao pela Execucao de Trabalho de Campo	100,00		
Total Dotação:				1.548.900,00
Dotação: 10.122.0007.2045 - MANUTENÇÃO DOS CONSELHOS VINCULADOS A SAÚDE				
30000000	DESPESAS CORRENTES			3.400,00
33000000	OUTRAS DESPESAS CORRENTES			3.400,00
33900000	APLICACOES DIRETAS		3.400,00	
33901400 - 12110000	Diarias - Pessoal Civil	100,00		
33903000 - 12110000	Material de Consumo	1.500,00		
33903300 - 12110000	Passagens e Despesas Com Locomoção	100,00		
33903600 - 12110000	Outros Serviços de Terceiros - Pessoa Física	500,00		
33903900 - 12110000	Outros Serviços de Terceiros - Pessoa Jurídica	1.000,00		
33904000 - 12110000	Serviços de Tecnologia da Informação e Comunicação - Pessoa Jurídica	100,00		
33909300 - 12110000	Indenizações e Restituições	100,00		
Total Dotação:				3.400,00
Dotação: 10.122.0007.2070 - CONCURSO PÚBLICO				
30000000	DESPESAS CORRENTES			500,00
33000000	OUTRAS DESPESAS CORRENTES			500,00
33900000	APLICACOES DIRETAS		500,00	
33903000 - 12110000	Material de Consumo	100,00		
33903500 - 12110000	Serviços de Consultoria	100,00		
33903600 - 12110000	Outros Serviços de Terceiros - Pessoa Física	100,00		
33903900 - 12110000	Outros Serviços de Terceiros - Pessoa Jurídica	100,00		
33909300 - 12110000	Indenizações e Restituições	100,00		
Total Dotação:				500,00
Dotação: 10.122.0007.2075 - CONSORCIO PÚBLICO				
30000000	DESPESAS CORRENTES			1.100,00
33000000	OUTRAS DESPESAS CORRENTES			1.100,00
33710000	TRANSFERENCIAS A CONSORCIO PÚBLICO MEDIANTE CONTRATO DE RATEIO		200,00	
33717000 - 12110000	Rateio pela Participação Em Consórcio Público	100,00		
33717000 - 12140000	Rateio pela Participação Em Consórcio Público	100,00		
33900000	APLICACOES DIRETAS		700,00	
33903000 - 12110000	Material de Consumo	100,00		
33903500 - 12110000	Serviços de Consultoria	100,00		
33903600 - 12110000	Outros Serviços de Terceiros - Pessoa Física	100,00		
33903900 - 12110000	Outros Serviços de Terceiros - Pessoa Jurídica	100,00		
33904000 - 12110000	Serviços de Tecnologia da Informação e Comunicação - Pessoa Jurídica	100,00		
33904000 - 12140000	Serviços de Tecnologia da Informação e Comunicação - Pessoa Jurídica	100,00		
33909300 - 12110000	Indenizações e Restituições	100,00		
33930000	APLICAÇÃO DIRETA DECORRENTE DE OPERAÇÃO DE ÓRGÃOS, FUNDOS E ENTIDADES INTEGRANTES DOS ORÇAMENTOS FISCAL E DA SEGURIDA		200,00	
33933000 - 12110000	Material de Consumo	100,00		
33933900 - 12110000	Outros Servicos de Terceiros - Pessoa Jurid	100,00		
40000000	DESPESAS DE CAPITAL			100,00
44000000	INVESTIMENTOS			100,00
44900000	APLICACOES DIRETAS		100,00	
44905200 - 12110000	Equipamentos e Material Permanente	100,00		
Total Dotação:				1.200,00
Dotação: 10.128.0007.2038 - CAPACITAÇÃO DOS SERVIDORES DA SAÚDE				
30000000	DESPESAS CORRENTES			5.400,00
33000000	OUTRAS DESPESAS CORRENTES			5.400,00
33900000	APLICACOES DIRETAS		5.400,00	
33901400 - 12110000	Diarias - Pessoal Civil	100,00		



ESTADO DE SERGIPE
PREFEITURA MUNICIPAL DE CUMBE
QDD - Quadro de Detalhamento da Despesa

Exercício: 2020

Classificação	Especificação	Desdob.	Elemento	Categoria
33903000 - 12110000	Material de Consumo	1.000,00		
33903300 - 12110000	Passagens e Despesas Com Locomoção	100,00		
33903600 - 12110000	Outros Serviços de Terceiros - Pessoa Física	1.000,00		
33903900 - 12110000	Outros Serviços de Terceiros - Pessoa Jurídica	3.000,00		
33904000 - 12110000	Serviços de Tecnologia da Informação e Comunicação - Pessoa Jurídica	100,00		
33909300 - 12110000	Indenizações e Restituições	100,00		
Total Dotação:				5.400,00
Dotação: 10.242.0007.1054 - IMPLANTAÇÃO DE PROJETOS DE ACESSIBILIDADE PARA PESSOAS COM DEFICIÊNCIA- PCD				
40000000	DESPESAS DE CAPITAL			
44000000	INVESTIMENTOS			100,00
44900000	APLICACOES DIRETAS			100,00
44905100 - 12110000	Obras e Instalações	100,00	100,00	
Total Dotação:				100,00
Dotação: 10.301.0007.2040 - AÇÕES VOLTADAS PARA ATENÇÃO BÁSICA				
30000000	DESPESAS CORRENTES			
31000000	PESSOAL E ENCARGOS SOCIAIS			2.384.900,00
31900000	APLICACOES DIRETAS			1.518.000,00
31900400 - 12110000	Contratação Por Tempo Determinado	400.000,00	1.518.000,00	
31900400 - 12140000	Contratação Por Tempo Determinado	500.000,00		
31901100 - 12110000	Vencimentos e Vantagens Fixas - Pessoal Civil	30.000,00		
31901100 - 12140000	Vencimentos e Vantagens Fixas - Pessoal Civil	310.000,00		
31901300 - 12110000	Obrigações Patronais	277.200,00		
31901600 - 12110000	Outras Despesas Variáveis - Pessoal Civil	100,00		
31901600 - 12140000	Outras Despesas Variáveis - Pessoal Civil	100,00		
31903400 - 12110000	Outras Desp. de Pessoal Decor. Contr. Terceirização	100,00		
31903400 - 12140000	Outras Desp. de Pessoal Decor. Contr. Terceirização	100,00		
31909200 - 12110000	Despesas de Exercícios Anteriores	100,00		
31909200 - 12140000	Despesas de Exercícios Anteriores	100,00		
31909400 - 12110000	Indenizações e Restituições Trabalhistas	100,00		
31909400 - 12140000	Indenizações e Restituições Trabalhistas	100,00		
33000000	OUTRAS DESPESAS CORRENTES			866.900,00
33500000	TRANSF. A INSTITUICOES PRIVADAS SEM FINS LUCRAT		200,00	
33504300 - 12110000	Subvencoes Sociais	100,00		
33504300 - 12140000	Subvencoes Sociais	100,00		
33900000	APLICACOES DIRETAS		866.700,00	
33901400 - 12110000	Diarias - Pessoal Civil	100,00		
33901400 - 12140000	Diarias - Pessoal Civil	100,00		
33903000 - 12110000	Material de Consumo	5.000,00		
33903000 - 12140000	Material de Consumo	410.000,00		
33903200 - 12110000	Material de Distribuição Gratuita	10.000,00		
33903200 - 12140000	Material de Distribuição Gratuita	100,00		
33903300 - 12110000	Passagens e Despesas Com Locomoção	100,00		
33903300 - 12140000	Passagens e Despesas Com Locomoção	100,00		
33903600 - 12110000	Outros Serviços de Terceiros - Pessoa Física	5.000,00		
33903600 - 12140000	Outros Serviços de Terceiros - Pessoa Física	5.000,00		
33903900 - 12110000	Outros Serviços de Terceiros - Pessoa Jurídica	50.000,00		
33903900 - 12140000	Outros Serviços de Terceiros - Pessoa Jurídica	380.000,00		
33904000 - 12110000	Serviços de Tecnologia da Informação e Comunicação - Pessoa Jurídica	100,00		
33904000 - 12140000	Serviços de Tecnologia da Informação e Comunicação - Pessoa Jurídica	100,00		
33904700 - 12110000	Obrigações Tributárias e Contributivas	100,00		
33904700 - 12140000	Obrigações Tributárias e Contributivas	100,00		
33904800 - 12110000	Outros Auxílios Financeiros a Pess. Fisicas	100,00		
33904800 - 12140000	Outros Auxílios Financeiros a Pess. Fisicas	100,00		
33909200 - 12110000	Despesas de Exercícios Anteriores	100,00		
33909200 - 12140000	Despesas de Exercícios Anteriores	100,00		
33909300 - 12110000	Indenizações e Restituições	100,00		



ESTADO DE SERGIPE
PREFEITURA MUNICIPAL DE CUMBE
QDD - Quadro de Detalhamento da Despesa

Exercício: 2020

Classificação	Especificação	Desdob.	Elemento	Categoria
33909300 - 12140000	Indenizações e Restituições			
		100,00		
33909500 - 12110000	Indenizacao pela Execucao de Trabalho de Campo			
		100,00		
33909500 - 12140000	Indenizacao pela Execucao de Trabalho de Campo			
		100,00		
40000000	DESPESAS DE CAPITAL			
46000000	AMORTIZACAO DA DIVIDA			200,00
46900000	APLICACOES DIRETAS			200,00
			200,00	
46907100 - 12110000	Princípal da Dívida Contratual Resgatado			
		100,00		
46907100 - 12140000	Princípal da Dívida Contratual Resgatado			
		100,00		
Total Dotação:				2.385.100,00
Dotação: 10.302.0007.1041 - CONSTRUÇÃO, REFORMA E/OU AMPLIAÇÃO DE UNIDADES DE SAÚDE				
40000000	DESPESAS DE CAPITAL			
44000000	INVESTIMENTOS			201.200,00
44900000	APLICACOES DIRETAS			201.200,00
			201.200,00	
44905100 - 12110000	Obras e Instalações			
		100,00		
44905100 - 12140000	Obras e Instalações			
		1.000,00		
44905100 - 12150000	Obras e Instalações			
		200.000,00		
44905100 - 12200000	Obras e Instalações			
		100,00		
Total Dotação:				201.200,00
Dotação: 10.302.0007.2041 - AÇÕES VOLTADAS PARA MEDIA E ALTA COMPLEXIDADE				
30000000	DESPESAS CORRENTES			
31000000	PESSOAL E ENCARGOS SOCIAIS			3.500,00
31900000	APLICACOES DIRETAS			1.300,00
			1.300,00	
31900400 - 12110000	Contratação Por Tempo Determinado			
		100,00		
31900400 - 12140000	Contratação Por Tempo Determinado			
		100,00		
31901100 - 12110000	Vencimentos e Vantagens Fixas - Pessoal Civil			
		100,00		
31901100 - 12140000	Vencimentos e Vantagens Fixas - Pessoal Civil			
		100,00		
31901300 - 12110000	Obrigações Patronais			
		100,00		
31901600 - 12110000	Outras Despesas Variáveis - Pessoal Civil			
		100,00		
31901600 - 12140000	Outras Despesas Variáveis - Pessoal Civil			
		100,00		
31909100 - 12110000	Sentenças Judiciais			
		100,00		
31909100 - 12140000	Sentenças Judiciais			
		100,00		
31909200 - 12110000	Despesas de Exercícios Anteriores			
		100,00		
31909200 - 12140000	Despesas de Exercícios Anteriores			
		100,00		
31909400 - 12110000	Indenizações e Restituições Trabalhistas			
		100,00		
31909400 - 12140000	Indenizações e Restituições Trabalhistas			
		100,00		
33000000	OUTRAS DESPESAS CORRENTES			2.200,00
33900000	APLICACOES DIRETAS			2.200,00
			2.200,00	
33901400 - 12110000	Diarias - Pessoal Civil			
		100,00		
33901400 - 12140000	Diarias - Pessoal Civil			
		100,00		
33903000 - 12110000	Material de Consumo			
		100,00		
33903000 - 12140000	Material de Consumo			
		100,00		
33903600 - 12110000	Outros Serviços de Terceiros - Pessoa Física			
		100,00		
33903600 - 12140000	Outros Serviços de Terceiros - Pessoa Física			
		100,00		
33903700 - 12110000	Locacao de Mao -de- Obra			
		100,00		
33903700 - 12140000	Locacao de Mao -de- Obra			
		100,00		
33903900 - 12110000	Outros Serviços de Terceiros - Pessoa Jurídica			
		100,00		
33903900 - 12140000	Outros Serviços de Terceiros - Pessoa Jurídica			
		100,00		
33904000 - 12110000	Serviços de Tecnologia da Informação e Comunicação - Pessoa Jurídica			
		100,00		
33904000 - 12140000	Serviços de Tecnologia da Informação e Comunicação - Pessoa Jurídica			
		100,00		
33904600 - 12110000	Auxílio-Alimentação			
		100,00		
33904600 - 12140000	Auxílio-Alimentação			
		100,00		
33904700 - 12110000	Obrigações Tributárias e Contributivas			
		100,00		
33904700 - 12140000	Obrigações Tributárias e Contributivas			
		100,00		
33904800 - 12110000	Outros Auxílios Financeiros a Pess. Físicas			
		100,00		
33904800 - 12140000	Outros Auxílios Financeiros a Pess. Físicas			
		100,00		
33909100 - 12110000	Sentenças Judiciais			
		100,00		



ESTADO DE SERGIPE
PREFEITURA MUNICIPAL DE CUMBE
QDD - Quadro de Detalhamento da Despesa

					Exercício: 2020	
Classificação	Especificação	Desdob.	Elemento	Categoria		
33909100 - 12140000	Sentenças Judiciais					
33909300 - 12110000	Indenizações e Restituições	100,00				
33909300 - 12140000	Indenizações e Restituições	100,00				
40000000		100,00				
44000000	DESPESAS DE CAPITAL					
44900000	INVESTIMENTOS				200,00	
44900000	APLICACOES DIRETAS				200,00	
44905200 - 12110000	Equipamentos e Material Permanente		200,00			
44905200 - 12140000	Equipamentos e Material Permanente	100,00				
		100,00				
Total Dotação:					3.700,00	
Dotação: 10.303.0007.2042 - AÇÕES VOLTADAS PARA ASSISTÊNCIA FARMACÊUTICA						
30000000	DESPESAS CORRENTES					
33000000	OUTRAS DESPESAS CORRENTES				42.000,00	
33900000	APLICACOES DIRETAS				42.000,00	
33903000 - 12110000	Material de Consumo		42.000,00			
33903000 - 12140000	Material de Consumo	1.000,00				
33903200 - 12110000	Material de Distribuição Gratuita	1.000,00				
33903200 - 12140000	Material de Distribuição Gratuita	15.000,00				
		25.000,00				
Total Dotação:					42.000,00	
Dotação: 10.304.0007.2043 - AÇÕES VOLTADAS A VIGILÂNCIA SANITÁRIA						
30000000	DESPESAS CORRENTES					
31000000	PESSOAL E ENCARGOS SOCIAIS				42.200,00	
31900000	APLICACOES DIRETAS				700,00	
31900400 - 12110000	Contratação Por Tempo Determinado		700,00			
31900400 - 12140000	Contratação Por Tempo Determinado	100,00				
31901100 - 12110000	Vencimentos e Vantagens Fixas - Pessoal Civil	100,00				
31901100 - 12140000	Vencimentos e Vantagens Fixas - Pessoal Civil	100,00				
31901300 - 12110000	Obrigações Patronais	100,00				
31909400 - 12110000	Indenizações e Restituições Trabalhistas	100,00				
31909400 - 12140000	Indenizações e Restituições Trabalhistas	100,00				
33000000	OUTRAS DESPESAS CORRENTES				41.500,00	
33900000	APLICACOES DIRETAS				41.500,00	
33901400 - 12110000	Diárias - Pessoal Civil		100,00			
33901400 - 12140000	Diárias - Pessoal Civil	100,00				
33903000 - 12110000	Material de Consumo	100,00				
33903000 - 12140000	Material de Consumo	100,00				
33903600 - 12110000	Outros Serviços de Terceiros - Pessoa Física	100,00				
33903600 - 12140000	Outros Serviços de Terceiros - Pessoa Física	100,00				
33903900 - 12110000	Outros Serviços de Terceiros - Pessoa Jurídica	100,00				
33903900 - 12140000	Outros Serviços de Terceiros - Pessoa Jurídica	40.000,00				
33904000 - 12110000	Serviços de Tecnologia da Informação e Comunicação - Pessoa Jurídica	100,00				
33904000 - 12140000	Serviços de Tecnologia da Informação e Comunicação - Pessoa Jurídica	100,00				
33909200 - 12110000	Despesas de Exercícios Anteriores	100,00				
33909200 - 12140000	Despesas de Exercícios Anteriores	100,00				
33909300 - 12110000	Indenizações e Restituições	100,00				
33909300 - 12140000	Indenizações e Restituições	100,00				
33909500 - 12110000	Indenizacao pela Execucao de Trabalho de Campo	100,00				
33909500 - 12140000	Indenizacao pela Execucao de Trabalho de Campo	100,00				
40000000	DESPESAS DE CAPITAL				400,00	
44000000	INVESTIMENTOS				400,00	
44900000	APLICACOES DIRETAS				400,00	
44905200 - 12110000	Equipamentos e Material Permanente		400,00			
44905200 - 12140000	Equipamentos e Material Permanente	100,00				
44906100 - 12110000	Aquisição de Imóveis	100,00				
44906100 - 12140000	Aquisição de Imóveis	100,00				
		100,00				
Total Dotação:					42.600,00	



ESTADO DE SERGIPE
PREFEITURA MUNICIPAL DE CUMBE
QDD - Quadro de Detalhamento da Despesa

Exercício: 2020

Classificação	Especificação	Desdob.	Elemento	Categoria
Dotação: 10.305.0007.2044 - AÇÕES VOLTADAS DA VIGILÂNCIA EM SAUDE				
30000000	DESPESAS CORRENTES			
31000000	PESSOAL E ENCARGOS SOCIAIS			51.200,00
31900000	APLICACOES DIRETAS			49.600,00
31900400 - 12110000	Contratação Por Tempo Determinado		49.600,00	
31900400 - 12140000	Contratação Por Tempo Determinado	100,00		
31901100 - 12110000	Vencimentos e Vantagens Fixas - Pessoal Civil	100,00		
31901100 - 12140000	Vencimentos e Vantagens Fixas - Pessoal Civil	100,00		
31901300 - 12110000	Obrigações Patronais	40.000,00		
31909200 - 12110000	Despesas de Exercícios Anteriores	9.000,00		
31909200 - 12140000	Despesas de Exercícios Anteriores	100,00		
31909400 - 12110000	Indenizações e Restituições Trabalhistas	100,00		
33000000	OUTRAS DESPESAS CORRENTES			
33900000	APLICACOES DIRETAS			1.600,00
33901400 - 12110000	Diárias - Pessoal Civil		1.600,00	
33901400 - 12140000	Diárias - Pessoal Civil	100,00		
33903000 - 12110000	Material de Consumo	100,00		
33903000 - 12140000	Material de Consumo	100,00		
33903600 - 12110000	Outros Serviços de Terceiros - Pessoa Física	100,00		
33903600 - 12140000	Outros Serviços de Terceiros - Pessoa Física	100,00		
33903900 - 12110000	Outros Serviços de Terceiros - Pessoa Jurídica	100,00		
33903900 - 12140000	Outros Serviços de Terceiros - Pessoa Jurídica	100,00		
33904000 - 12110000	Serviços de Tecnologia da Informação e Comunicação - Pessoa Jurídica	100,00		
33904000 - 12140000	Serviços de Tecnologia da Informação e Comunicação - Pessoa Jurídica	100,00		
33909200 - 12110000	Despesas de Exercícios Anteriores	100,00		
33909200 - 12140000	Despesas de Exercícios Anteriores	100,00		
33909300 - 12110000	Indenizações e Restituições	100,00		
33909300 - 12140000	Indenizações e Restituições	100,00		
33909500 - 12110000	Indenizacao pela Execucao de Trabalho de Campo	100,00		
33909500 - 12140000	Indenizacao pela Execucao de Trabalho de Campo	100,00		
40000000	DESPESAS DE CAPITAL			
44000000	INVESTIMENTOS			400,00
44900000	APLICACOES DIRETAS			400,00
44905200 - 12110000	Equipamentos e Material Permanente		400,00	
44905200 - 12140000	Equipamentos e Material Permanente	100,00		
44906100 - 12110000	Aquisição de Imóveis	100,00		
44906100 - 12140000	Aquisição de Imóveis	100,00		

Total Dotação: 51.600,00

Total Unid. Orçamentária: 4.448.350,00

Total Orgão: 4.448.350,00



ESTADO DE SERGIPE
PREFEITURA MUNICIPAL DE CUMBE
QDD - Quadro de Detalhamento da Despesa

Exercício: 2020

Classificação	Especificação	Desdob.	Elemento	Categoria
Poder: 2 - Poder Executivo				
Órgão: 14000 - FUNDO MUNICIPAL ASSISTÊNCIA SOCIAL				
UO: 14002 - FUNDO MUNICIPAL ASSISTÊNCIA SOCIAL				
Dotação: 08.122.0006.1043 - AQUISIÇÃO DE MOBILIÁRIOS, EQUIPAMENTOS E VEÍCULOS PARA SECRETARIA DE ASSISTÊNCIA SOCIAL				
40000000	DESPESAS DE CAPITAL			2.000,00
44000000	INVESTIMENTOS			2.000,00
44900000	APLICACOES DIRETAS		2.000,00	
44905200 - 10010000	Equipamentos e Material Permanente	1.000,00		
44905200 - 19300000	Equipamentos e Material Permanente	1.000,00		
Total Dotação:				2.000,00
Dotação: 08.122.0006.1045 - OBRAS A CARGO DO FMAS				
40000000	DESPESAS DE CAPITAL			610,00
44000000	INVESTIMENTOS			610,00
44900000	APLICACOES DIRETAS		610,00	
44905100 - 10010000	Obras e Instalações	100,00		
44905100 - 13110000	Obras e Instalações	10,00		
44905100 - 13120000	Obras e Instalações	100,00		
44905100 - 19300000	Obras e Instalações	100,00		
44909300 - 10010000	Indenizacoes e Restituicoes	100,00		
44909300 - 13110000	Indenizacoes e Restituicoes	100,00		
44909300 - 13120000	Indenizacoes e Restituicoes	100,00		
Total Dotação:				610,00
Dotação: 08.122.0006.2049 - MANUTENÇÃO DO FUNDO MUNICIPAL DE ASSISTÊNCIA SOCIAL				
30000000	DESPESAS CORRENTES			385.800,00
31000000	PESSOAL E ENCARGOS SOCIAIS			240.500,00
31900000	APLICACOES DIRETAS		240.500,00	
31900400 - 10010000	Contratação Por Tempo Determinado	20.000,00		
31901100 - 10010000	Vencimentos e Vantagens Fixas - Pessoal Civil	180.000,00		
31901300 - 10010000	Obrigações Patronais	40.000,00		
31901600 - 10010000	Outras Despesas Variáveis - Pessoal Civil	100,00		
31903400 - 10010000	Outras Desp. de Pessoal Decor. Contr. Terceirização	100,00		
31909200 - 10010000	Despesas de Exercícios Anteriores	100,00		
31909300 - 10010000	Indenizacoes e Restituicoes	100,00		
31909400 - 10010000	Indenizações e Restituições Trabalhistas	100,00		
33000000	OUTRAS DESPESAS CORRENTES			145.300,00
33900000	APLICACOES DIRETAS		145.300,00	
33901400 - 10010000	Diárias - Pessoal Civil	1.000,00		
33903000 - 10010000	Material de Consumo	20.000,00		
33903300 - 10010000	Passagens e Despesas Com Locomoção	2.000,00		
33903500 - 10010000	Serviços de Consultoria	100,00		
33903600 - 10010000	Outros Serviços de Terceiros - Pessoa Física	20.000,00		
33903900 - 10010000	Outros Serviços de Terceiros - Pessoa Jurídica	80.000,00		
33904000 - 10010000	Serviços de Tecnologia da Informação e Comunicação - Pessoa Jurídica	20.000,00		
33904700 - 10010000	Obrigações Tributárias e Contributivas	100,00		
33904800 - 10010000	Outros Auxílios Financeiros a Pess. Físicas	1.000,00		
33909200 - 10010000	Despesas de Exercícios Anteriores	1.000,00		
33909300 - 10010000	Indenizações e Restituições	100,00		
Total Dotação:				385.800,00
Dotação: 08.122.0006.2057 - MANUTENÇÃO DO CONSELHO MUNICIPAL DE ASSISTÊNCIA SOCIAL				
30000000	DESPESAS CORRENTES			800,00
33000000	OUTRAS DESPESAS CORRENTES			800,00
33500000	TRANSF. A INSTITUICOES PRIVADAS SEM FINS LUCRAT		100,00	
33504100 - 10010000	Contribuições	100,00		
33900000	APLICACOES DIRETAS		700,00	
33901400 - 10010000	Diárias - Pessoal Civil	100,00		



ESTADO DE SERGIPE
PREFEITURA MUNICIPAL DE CUMBE
QDD - Quadro de Detalhamento da Despesa

Exercício: 2020

Classificação	Especificação	Desdob.	Elemento	Categoria
33903000 - 10010000	Material de Consumo	100,00		
33903300 - 10010000	Passagens e Despesas Com Locomoção	100,00		
33903600 - 10010000	Outros Serviços de Terceiros - Pessoa Física	100,00		
33903900 - 10010000	Outros Serviços de Terceiros - Pessoa Jurídica	100,00		
33904000 - 10010000	Serviços de Tecnologia da Informação e Comunicação - Pessoa Jurídica	100,00		
33909300 - 10010000	Indenizações e Restituições	100,00		
40000000	DESPESAS DE CAPITAL			100,00
44000000	INVESTIMENTOS			100,00
44900000	APLICACOES DIRETAS		100,00	
44905200 - 10010000	Equipamentos e Material Permanente	100,00		
Total Dotação:				900,00
Dotação: 08.122.0006.2071 - CONCURSO PÚBLICO				
30000000	DESPESAS CORRENTES			500,00
33000000	OUTRAS DESPESAS CORRENTES			500,00
33900000	APLICACOES DIRETAS		500,00	
33903000 - 10010000	Material de Consumo	100,00		
33903500 - 10010000	Serviços de Consultoria	100,00		
33903600 - 10010000	Outros Serviços de Terceiros - Pessoa Física	100,00		
33903900 - 10010000	Outros Serviços de Terceiros - Pessoa Jurídica	100,00		
33909300 - 10010000	Indenizações e Restituições	100,00		
Total Dotação:				500,00
Dotação: 08.242.0006.1050 - IMPLANTAÇÃO DE PROJETOS DE ACESSIBILIDADE PARA PESSOAS COM DEFICIÊNCIA- PCD				
40000000	DESPESAS DE CAPITAL			100,00
44000000	INVESTIMENTOS			100,00
44900000	APLICACOES DIRETAS		100,00	
44905100 - 10010000	Obras e Instalações	100,00		
Total Dotação:				100,00
Dotação: 08.243.0006.2060 - MANUTENÇÃO DO FUNDO MUNICIPAL DOS DIREITOS DA CRIANÇA E DO ADOLESCENTE				
30000000	DESPESAS CORRENTES			4.700,00
31000000	PESSOAL E ENCARGOS SOCIAIS			300,00
31900000	APLICACOES DIRETAS		300,00	
31900400 - 10010000	Contratação Por Tempo Determinado	100,00		
31901300 - 10010000	Obrigações Patronais	100,00		
31909400 - 10010000	Indenizações e Restituições Trabalhistas	100,00		
33000000	OUTRAS DESPESAS CORRENTES			4.400,00
33900000	APLICACOES DIRETAS		4.400,00	
33901400 - 10010000	Diárias - Pessoal Civil	2.000,00		
33903000 - 10010000	Material de Consumo	2.000,00		
33903600 - 10010000	Outros Serviços de Terceiros - Pessoa Física	100,00		
33903900 - 10010000	Outros Serviços de Terceiros - Pessoa Jurídica	100,00		
33904000 - 10010000	Serviços de Tecnologia da Informação e Comunicação - Pessoa Jurídica	100,00		
33909300 - 10010000	Indenizações e Restituições	100,00		
40000000	DESPESAS DE CAPITAL			1.200,00
44000000	INVESTIMENTOS			1.200,00
44900000	APLICACOES DIRETAS		1.200,00	
44905100 - 10010000	Obras e Instalações	100,00		
44905100 - 10010000	Obras e Instalações	100,00		
44905200 - 10010000	Equipamentos e Material Permanente	1.000,00		
Total Dotação:				5.900,00
Dotação: 08.243.0006.4300 - PROGRAMA PRIMEIRA INFÂNCIA				
30000000	DESPESAS CORRENTES			94.800,00
31000000	PESSOAL E ENCARGOS SOCIAIS			93.040,00
31900000	APLICACOES DIRETAS		93.040,00	
31900400 - 10010000	Contratação Por Tempo Determinado	10.000,00		



ESTADO DE SERGIPE
PREFEITURA MUNICIPAL DE CUMBE
QDD - Quadro de Detalhamento da Despesa

Exercício: 2020

Classificação	Especificação	Desdob.	Elemento	Categoria
31900400 - 13110000	Contratação Por Tempo Determinado	65.000,00		
31901100 - 10010000	Vencimentos e Vantagens Fixas - Pessoal Civil	100,00		
31901100 - 13110000	Vencimentos e Vantagens Fixas - Pessoal Civil	10,00		
31901300 - 10010000	Obrigações Patronais	17.600,00		
31901600 - 10010000	Outras Despesas Variáveis - Pessoal Civil	100,00		
31901600 - 13110000	Outras Despesas Variáveis - Pessoal Civil	10,00		
31909200 - 10010000	Despesas de Exercícios Anteriores	100,00		
31909200 - 13110000	Despesas de Exercícios Anteriores	10,00		
31909400 - 10010000	Indenizações e Restituições Trabalhistas	100,00		
31909400 - 13110000	Indenizações e Restituições Trabalhistas	10,00		
33000000	OUTRAS DESPESAS CORRENTES			
33900000	APLICACOES DIRETAS			1.760,00
33901400 - 10010000	Diárias - Pessoal Civil		1.760,00	
33901400 - 13110000	Diárias - Pessoal Civil	100,00		
33903000 - 10010000	Material de Consumo	10,00		
33903000 - 13110000	Material de Consumo	1.000,00		
33903300 - 10010000	Passagens e Despesas Com Locomoção	10,00		
33903300 - 13110000	Passagens e Despesas Com Locomoção	100,00		
33903600 - 10010000	Outros Serviços de Terceiros - Pessoa Física	10,00		
33903600 - 13110000	Outros Serviços de Terceiros - Pessoa Física	100,00		
33903900 - 10010000	Outros Serviços de Terceiros - Pessoa Jurídica	10,00		
33903900 - 13110000	Outros Serviços de Terceiros - Pessoa Jurídica	100,00		
33904000 - 10010000	Serviços de Tecnologia da Informação e Comunicação - Pessoa Jurídica	100,00		
33904000 - 13110000	Serviços de Tecnologia da Informação e Comunicação - Pessoa Jurídica	10,00		
33909300 - 10010000	Indenizações e Restituições	100,00		
33909300 - 13110000	Indenizações e Restituições	10,00		
40000000	DESPESAS DE CAPITAL			
44000000	INVESTIMENTOS			220,00
44900000	APLICACOES DIRETAS			220,00
44905100 - 10010000	Obras e Instalações	100,00	220,00	
44905100 - 13110000	Obras e Instalações	10,00		
44905200 - 10010000	Equipamentos e Material Permanente	100,00		
44905200 - 13110000	Equipamentos e Material Permanente	10,00		
			Total Dotação:	95.020,00
Dotação: 08.244.0006.1044 - CONSTRUÇÃO, RESTAURAÇÃO E/OU AMPLIAÇÃO DO CRAS				
40000000	DESPESAS DE CAPITAL			210,00
44000000	INVESTIMENTOS			210,00
44900000	APLICACOES DIRETAS			210,00
44905100 - 10010000	Obras e Instalações	100,00	210,00	
44905100 - 13110000	Obras e Instalações	10,00		
44905100 - 13120000	Obras e Instalações	100,00		
			Total Dotação:	210,00
Dotação: 08.244.0006.2048 - PROGRAMAS DE ASSISTÊNCIA SOCIAL E COMUNITÁRIA				
30000000	DESPESAS CORRENTES			11.400,00
33000000	OUTRAS DESPESAS CORRENTES			11.400,00
33900000	APLICACOES DIRETAS			11.400,00
33903000 - 10010000	Material de Consumo	100,00	11.400,00	
33903200 - 10010000	Material de Distribuição Gratuita	10.000,00		
33903600 - 10010000	Outros Serviços de Terceiros - Pessoa Física	100,00		
33903900 - 10010000	Outros Serviços de Terceiros - Pessoa Jurídica	100,00		
33904800 - 10010000	Outros Auxílios Financeiros a Pers. Físicas	1.000,00		
33909300 - 10010000	Indenizações e Restituições	100,00		
			Total Dotação:	11.400,00
Dotação: 08.244.0006.2050 - BLOCO DE PROTEÇÃO SOCIAL BÁSICA				
30000000	DESPESAS CORRENTES			223.340,00



ESTADO DE SERGIPE
PREFEITURA MUNICIPAL DE CUMBE
QDD - Quadro de Detalhamento da Despesa

Exercício: 2020

Classificação	Especificação	Desdob.	Elemento	Categoria
31000000	PESSOAL E ENCARGOS SOCIAIS			
31900000	APLICACOES DIRETAS		183.520,00	183.520,00
31900400 - 10010000	Contratação Por Tempo Determinado	100,00		
31900400 - 13110000	Contratação Por Tempo Determinado	150.000,00		
31901100 - 10010000	Vencimentos e Vantagens Fixas - Pessoal Civil	100,00		
31901100 - 13110000	Vencimentos e Vantagens Fixas - Pessoal Civil	10,00		
31901300 - 10010000	Obrigações Patronais	33.000,00		
31901600 - 10010000	Outras Despesas Variáveis - Pessoal Civil	100,00		
31901600 - 13110000	Outras Despesas Variáveis - Pessoal Civil	100,00		
31909400 - 10010000	Indenizações e Restituições Trabalhistas	10,00		
31909400 - 13110000	Indenizações e Restituições Trabalhistas	100,00		
33000000	OUTRAS DESPESAS CORRENTES			
33900000	APLICACOES DIRETAS		39.820,00	39.820,00
33901400 - 10010000	Diárias - Pessoal Civil	100,00		
33901400 - 13110000	Diárias - Pessoal Civil	10,00		
33903000 - 10010000	Material de Consumo	100,00		
33903000 - 13110000	Material de Consumo	24.000,00		
33903600 - 10010000	Outros Serviços de Terceiros - Pessoa Física	5.000,00		
33903600 - 13110000	Outros Serviços de Terceiros - Pessoa Física	3.000,00		
33903900 - 10010000	Outros Serviços de Terceiros - Pessoa Jurídica	5.000,00		
33903900 - 13110000	Outros Serviços de Terceiros - Pessoa Jurídica	2.000,00		
33904000 - 10010000	Serviços de Tecnologia da Informação e Comunicação - Pessoa Jurídica	100,00		
33904000 - 13110000	Serviços de Tecnologia da Informação e Comunicação - Pessoa Jurídica	100,00		
33904700 - 13110000	Obrigações Tributárias e Contributivas	100,00		
33909200 - 10010000	Despesas de Exercícios Anteriores	100,00		
33909200 - 13110000	Despesas de Exercícios Anteriores	10,00		
33909300 - 10010000	Indenizações e Restituições	100,00		
33909300 - 13110000	Indenizações e Restituições	100,00		
40000000	DESPESAS DE CAPITAL			
44000000	INVESTIMENTOS			3.110,00
44900000	APLICACOES DIRETAS		3.110,00	3.110,00
44905100 - 10010000	Obras e Instalações	100,00		
44905100 - 13110000	Obras e Instalações	10,00		
44905200 - 10010000	Equipamentos e Material Permanente	1.000,00		
44905200 - 13110000	Equipamentos e Material Permanente	2.000,00		
Total Dotação:				226.450,00
Dotação: 08.244.0006.2052 - BENEFÍCIOS EVENTUAIS				
30000000	DESPESAS CORRENTES			250.450,00
33000000	OUTRAS DESPESAS CORRENTES			250.450,00
33500000	TRANSF. A INSTITUICOES PRIVADAS SEM FINS LUCRAT		220,00	
33504100 - 10010000	Contribuições	100,00		
33504100 - 13110000	Contribuições	10,00		
33504300 - 10010000	Subvencoes Sociais	100,00		
33504300 - 13110000	Subvencoes Sociais	10,00		
33900000	APLICACOES DIRETAS		250.230,00	
33903200 - 10010000	Material de Distribuição Gratuita	100,00		
33903200 - 13110000	Material de Distribuição Gratuita	10,00		
33903300 - 10010000	Passagens e Despesas Com Locomoção	100,00		
33903300 - 13110000	Passagens e Despesas Com Locomoção	10,00		
33904800 - 10010000	Outros Auxílios Financeiros a Pess. Físicas	250.000,00		
33904800 - 13110000	Outros Auxílios Financeiros a Pess. Físicas	10,00		
Total Dotação:				250.450,00
Dotação: 08.244.0006.2053 - BLOCO DE GESTÃO DO PROGRAMA BOLSA FAMÍLIA E DO CADASTRO ÚNICO				
30000000	DESPESAS CORRENTES			21.870,00
31000000	PESSOAL E ENCARGOS SOCIAIS			20.020,00
31900000	APLICACOES DIRETAS		20.020,00	



ESTADO DE SERGIPE
PREFEITURA MUNICIPAL DE CUMBE
QDD - Quadro de Detalhamento da Despesa

Exercício: 2020

Classificação	Especificação	Desdob.	Elemento	Categoria
31900400 - 10010000	Contratação Por Tempo Determinado	100,00		
31900400 - 13110000	Contratação Por Tempo Determinado	15.000,00		
31901100 - 10010000	Vencimentos e Vantagens Fixas - Pessoal Civil	100,00		
31901100 - 13110000	Vencimentos e Vantagens Fixas - Pessoal Civil	10,00		
31901300 - 10010000	Obrigações Patronais	4.500,00		
31901600 - 10010000	Outras Despesas Variáveis - Pessoal Civil	100,00		
31901600 - 13110000	Outras Despesas Variáveis - Pessoal Civil	10,00		
31909400 - 10010000	Indenizações e Restituições Trabalhistas	100,00		
31909400 - 13110000	Indenizações e Restituições Trabalhistas	100,00		
33000000	OUTRAS DESPESAS CORRENTES			
33900000	APLICACOES DIRETAS		1.850,00	1.850,00
33901400 - 10010000	Diárias - Pessoal Civil	100,00		
33901400 - 13110000	Diárias - Pessoal Civil	10,00		
33903000 - 10010000	Material de Consumo	100,00		
33903000 - 13110000	Material de Consumo	100,00		
33903600 - 10010000	Outros Serviços de Terceiros - Pessoa Física	100,00		
33903600 - 13110000	Outros Serviços de Terceiros - Pessoa Física	10,00		
33903900 - 10010000	Outros Serviços de Terceiros - Pessoa Jurídica	100,00		
33903900 - 13110000	Outros Serviços de Terceiros - Pessoa Jurídica	1.000,00		
33904000 - 10010000	Serviços de Tecnologia da Informação e Comunicação - Pessoa Jurídica	100,00		
33904000 - 13110000	Serviços de Tecnologia da Informação e Comunicação - Pessoa Jurídica	10,00		
33909200 - 10010000	Despesas de Exercícios Anteriores	100,00		
33909200 - 13110000	Despesas de Exercícios Anteriores	10,00		
33909300 - 10010000	Indenizações e Restituições	100,00		
33909300 - 13110000	Indenizações e Restituições	10,00		
40000000	DESPESAS DE CAPITAL			
44000000	INVESTIMENTOS			220,00
44900000	APLICACOES DIRETAS		220,00	220,00
44905100 - 10010000	Obras e Instalações	100,00		
44905100 - 13110000	Obras e Instalações	10,00		
44905200 - 10010000	Equipamentos e Material Permanente	100,00		
44905200 - 13110000	Equipamentos e Material Permanente	10,00		
Total Dotação:				22.090,00
Dotação: 08.244.0006.2055 - DEMAIS PROGRAMAS E PROJETOS DO GOVERNO FEDERAL E/OU ESTADUAL				
30000000	DESPESAS CORRENTES			3.720,00
31000000	PESSOAL E ENCARGOS SOCIAIS			1.440,00
31900000	APLICACOES DIRETAS		1.440,00	
31900400 - 10010000	Contratação Por Tempo Determinado	100,00		
31900400 - 13110000	Contratação Por Tempo Determinado	10,00		
31900400 - 13120000	Contratação Por Tempo Determinado	100,00		
31900400 - 13900000	Contratação Por Tempo Determinado	100,00		
31901100 - 10010000	Vencimentos e Vantagens Fixas - Pessoal Civil	100,00		
31901100 - 13110000	Vencimentos e Vantagens Fixas - Pessoal Civil	10,00		
31901100 - 13120000	Vencimentos e Vantagens Fixas - Pessoal Civil	100,00		
31901100 - 13900000	Vencimentos e Vantagens Fixas - Pessoal Civil	100,00		
31901300 - 10010000	Obrigações Patronais	200,00		
31901600 - 10010000	Outras Despesas Variáveis - Pessoal Civil	100,00		
31901600 - 13110000	Outras Despesas Variáveis - Pessoal Civil	10,00		
31901600 - 13120000	Outras Despesas Variáveis - Pessoal Civil	100,00		
31901600 - 13900000	Outras Despesas Variáveis - Pessoal Civil	100,00		
31909400 - 10010000	Indenizações e Restituições Trabalhistas	100,00		
31909400 - 13110000	Indenizações e Restituições Trabalhistas	10,00		
31909400 - 13120000	Indenizações e Restituições Trabalhistas	100,00		
31909400 - 13900000	Indenizações e Restituições Trabalhistas	100,00		
33000000	OUTRAS DESPESAS CORRENTES			2.280,00
33900000	APLICACOES DIRETAS		2.280,00	
33901400 - 10010000	Diárias - Pessoal Civil	100,00		



ESTADO DE SERGIPE
PREFEITURA MUNICIPAL DE CUMBE
QDD - Quadro de Detalhamento da Despesa

Exercício: 2020

Classificação	Especificação	Desdob.	Elemento	Categoria
33901400 - 13110000	Diárias - Pessoal Civil	10,00		
33901400 - 13120000	Diárias - Pessoal Civil	100,00		
33901400 - 13900000	Diárias - Pessoal Civil	100,00		
33903000 - 10010000	Material de Consumo	100,00		
33903000 - 13110000	Material de Consumo	10,00		
33903000 - 13120000	Material de Consumo	100,00		
33903000 - 13900000	Material de Consumo	100,00		
33903200 - 10010000	Material de Distribuição Gratuita	100,00		
33903200 - 13110000	Material de Distribuição Gratuita	10,00		
33903200 - 13120000	Material de Distribuição Gratuita	100,00		
33903200 - 13900000	Material de Distribuição Gratuita	100,00		
33903600 - 10010000	Outros Serviços de Terceiros - Pessoa Física	100,00		
33903600 - 13110000	Outros Serviços de Terceiros - Pessoa Física	10,00		
33903600 - 13120000	Outros Serviços de Terceiros - Pessoa Física	100,00		
33903600 - 13900000	Outros Serviços de Terceiros - Pessoa Física	100,00		
33903900 - 10010000	Outros Serviços de Terceiros - Pessoa Jurídica	100,00		
33903900 - 13110000	Outros Serviços de Terceiros - Pessoa Jurídica	10,00		
33903900 - 13120000	Outros Serviços de Terceiros - Pessoa Jurídica	100,00		
33903900 - 13900000	Outros Serviços de Terceiros - Pessoa Jurídica	100,00		
33904000 - 10010000	Serviços de Tecnologia da Informação e Comunicação - Pessoa Jurídica	100,00		
33904000 - 13110000	Serviços de Tecnologia da Informação e Comunicação - Pessoa Jurídica	10,00		
33904000 - 13120000	Serviços de Tecnologia da Informação e Comunicação - Pessoa Jurídica	100,00		
33904000 - 13900000	Serviços de Tecnologia da Informação e Comunicação - Pessoa Jurídica	100,00		
33904700 - 13110000	Obrigações Tributárias e Contributivas	10,00		
33904700 - 13900000	Obrigações Tributárias e Contributivas	100,00		
33909300 - 10010000	Indenizações e Restituições	100,00		
33909300 - 13110000	Indenizações e Restituições	10,00		
33909300 - 13120000	Indenizações e Restituições	100,00		
33909300 - 13900000	Indenizações e Restituições	100,00		
40000000	DESPESAS DE CAPITAL			620,00
44000000	INVESTIMENTOS			620,00
44900000	APLICACOES DIRETAS		620,00	
44905100 - 10010000	Obras e Instalações	100,00		
44905100 - 13110000	Obras e Instalações	10,00		
44905100 - 13120000	Obras e Instalações	100,00		
44905100 - 13900000	Obras e Instalações	100,00		
44905200 - 10010000	Equipamentos e Material Permanente	100,00		
44905200 - 13110000	Equipamentos e Material Permanente	10,00		
44905200 - 13120000	Equipamentos e Material Permanente	100,00		
44905200 - 13900000	Equipamentos e Material Permanente	100,00		
Total Dotação:				4.340,00
Dotação: 08.244.0006.2056 - BLOCO DE GESTÃO DO SUAS				
30000000	DESPESAS CORRENTES			6.300,00
31000000	PESSOAL E ENCARGOS SOCIAIS			540,00
31900000	APLICACOES DIRETAS		540,00	
31900400 - 10010000	Contratação Por Tempo Determinado	100,00		
31900400 - 13110000	Contratação Por Tempo Determinado	10,00		
31901100 - 10010000	Vencimentos e Vantagens Fixas - Pessoal Civil	100,00		
31901100 - 13110000	Vencimentos e Vantagens Fixas - Pessoal Civil	10,00		
31901300 - 10010000	Obrigações Patronais	100,00		
31901600 - 10010000	Outras Despesas Variáveis - Pessoal Civil	100,00		
31901600 - 13110000	Outras Despesas Variáveis - Pessoal Civil	10,00		
31909400 - 10010000	Indenizações e Restituições Trabalhistas	100,00		
31909400 - 13110000	Indenizações e Restituições Trabalhistas	10,00		
33000000	OUTRAS DESPESAS CORRENTES			5.760,00
33900000	APLICACOES DIRETAS		5.760,00	
33901400 - 10010000	Diárias - Pessoal Civil	100,00		



ESTADO DE SERGIPE
PREFEITURA MUNICIPAL DE CUMBE
QDD - Quadro de Detalhamento da Despesa

Exercício: 2020

Classificação	Especificação	Desdob.	Elemento	Categoria
33901400 - 13110000	Diárias - Pessoal Civil			
		10,00		
33903000 - 10010000	Material de Consumo			
		100,00		
33903000 - 13110000	Material de Consumo			
		10,00		
33903600 - 10010000	Outros Serviços de Terceiros - Pessoa Física			
		100,00		
33903600 - 13110000	Outros Serviços de Terceiros - Pessoa Física			
		10,00		
33903900 - 10010000	Outros Serviços de Terceiros - Pessoa Jurídica			
		100,00		
33903900 - 13110000	Outros Serviços de Terceiros - Pessoa Jurídica			
		5.000,00		
33904000 - 10010000	Serviços de Tecnologia da Informação e Comunicação - Pessoa Jurídica			
		100,00		
33904000 - 13110000	Serviços de Tecnologia da Informação e Comunicação - Pessoa Jurídica			
		10,00		
33909200 - 10010000	Despesas de Exercícios Anteriores			
		100,00		
33909200 - 13110000	Despesas de Exercícios Anteriores			
		10,00		
33909300 - 10010000	Indenizações e Restituições			
		100,00		
33909300 - 13110000	Indenizações e Restituições			
		10,00		
40000000	DESPESAS DE CAPITAL			
44000000	INVESTIMENTOS			2.210,00
44900000	APLICACOES DIRETAS			2.210,00
44905100 - 10010000	Obras e Instalações		2.210,00	
44905100 - 13110000	Obras e Instalações	100,00		
44905200 - 10010000	Equipamentos e Material Permanente	10,00		
44905200 - 13110000	Equipamentos e Material Permanente	100,00		
		2.000,00		
			Total Dotação:	8.510,00
Dotação: 08.244.0006.2059 - COFINANCIAMENTO				
30000000	DESPESAS CORRENTES			
31000000	PESSOAL E ENCARGOS SOCIAIS			43.750,00
31900000	APLICACOES DIRETAS			43.200,00
31900400 - 10010000	Contratação Por Tempo Determinado	100,00	43.200,00	
31900400 - 13110000	Contratação Por Tempo Determinado	100,00		
31901100 - 10010000	Vencimentos e Vantagens Fixas - Pessoal Civil	20.000,00		
31901100 - 13110000	Vencimentos e Vantagens Fixas - Pessoal Civil	15.000,00		
31901300 - 10010000	Obrigações Patronais	7.800,00		
31909400 - 10010000	Indenizações e Restituições Trabalhistas	100,00		
31909400 - 13110000	Indenizações e Restituições Trabalhistas	100,00		
33000000	OUTRAS DESPESAS CORRENTES			550,00
33900000	APLICACOES DIRETAS		550,00	
33903000 - 10010000	Material de Consumo	100,00		
33903000 - 13110000	Material de Consumo	10,00		
33903600 - 10010000	Outros Serviços de Terceiros - Pessoa Física	100,00		
33903600 - 13110000	Outros Serviços de Terceiros - Pessoa Física	10,00		
33903900 - 10010000	Outros Serviços de Terceiros - Pessoa Jurídica	100,00		
33903900 - 13110000	Outros Serviços de Terceiros - Pessoa Jurídica	10,00		
33904000 - 10010000	Serviços de Tecnologia da Informação e Comunicação - Pessoa Jurídica	100,00		
33904000 - 13110000	Serviços de Tecnologia da Informação e Comunicação - Pessoa Jurídica	10,00		
33909300 - 10010000	Indenizações e Restituições	100,00		
33909300 - 13110000	Indenizações e Restituições	10,00		
40000000	DESPESAS DE CAPITAL			110,00
44000000	INVESTIMENTOS			110,00
44900000	APLICACOES DIRETAS		110,00	
44905200 - 10010000	Equipamentos e Material Permanente	100,00		
44905200 - 13110000	Equipamentos e Material Permanente	10,00		
			Total Dotação:	43.860,00
Dotação: 08.244.0006.2085 - COFINANCIAMENTO ESTADUAL DA PROTEÇÃO ESPECIAL DE MÉDIA E ALTA COMPLEXIDADE				
30000000	DESPESAS CORRENTES			1.000,00
33000000	OUTRAS DESPESAS CORRENTES			1.000,00
33900000	APLICACOES DIRETAS		1.000,00	
33903000 - 10010000	Material de Consumo	100,00		
33903000 - 13900000	Material de Consumo	100,00		



ESTADO DE SERGIPE
PREFEITURA MUNICIPAL DE CUMBE
QDD - Quadro de Detalhamento da Despesa

Exercício: 2020

Classificação	Especificação	Desdob.	Elemento	Categoria
33903600 - 10010000	Outros Serviços de Terceiros - Pessoa Física	100,00		
33903600 - 13900000	Outros Serviços de Terceiros - Pessoa Física	100,00		
33903900 - 10010000	Outros Serviços de Terceiros - Pessoa Jurídica	100,00		
33903900 - 13900000	Outros Serviços de Terceiros - Pessoa Jurídica	100,00		
33904000 - 10010000	Serviços de Tecnologia da Informação e Comunicação - Pessoa Jurídica	100,00		
33904000 - 13900000	Serviços de Tecnologia da Informação e Comunicação - Pessoa Jurídica	100,00		
33909300 - 10010000	Indenizações e Restituições	100,00		
33909300 - 13900000	Indenizações e Restituições	100,00		
40000000	DESPESAS DE CAPITAL			200,00
44000000	INVESTIMENTOS			200,00
44900000	APLICACOES DIRETAS		200,00	
44905200 - 10010000	Equipamentos e Material Permanente	100,00		
44905200 - 13900000	Equipamentos e Material Permanente	100,00		
Total Dotação:				1.200,00
Dotação: 08.244.0006.2086 - COFINANCIAMENTO ESTADUAL DE PROTEÇÃO BÁSICA				
30000000	DESPESAS CORRENTES			1.200,00
31000000	PESSOAL E ENCARGOS SOCIAIS			400,00
31900000	APLICACOES DIRETAS		400,00	
31900400 - 13900000	Contratação Por Tempo Determinado	100,00		
31901300 - 10010000	Obrigações Patronais	100,00		
31909400 - 10010000	Indenizações e Restituições Trabalhistas	100,00		
31909400 - 13900000	Indenizações e Restituições Trabalhistas	100,00		
33000000	OUTRAS DESPESAS CORRENTES			800,00
33900000	APLICACOES DIRETAS		800,00	
33903000 - 13900000	Material de Consumo	100,00		
33903400 - 13900000	Outras Desp Pessoal Decor. Contratos Terceirizacao	100,00		
33903600 - 13900000	Outros Serviços de Terceiros - Pessoa Física	100,00		
33903900 - 13900000	Outros Serviços de Terceiros - Pessoa Jurídica	100,00		
33904000 - 10010000	Serviços de Tecnologia da Informação e Comunicação - Pessoa Jurídica	100,00		
33904000 - 13900000	Serviços de Tecnologia da Informação e Comunicação - Pessoa Jurídica	100,00		
33904800 - 13900000	Outros Auxílios Financeiros a Pess. Físicas	100,00		
33909300 - 13900000	Indenizações e Restituições	100,00		
40000000	DESPESAS DE CAPITAL			100,00
44000000	INVESTIMENTOS			100,00
44900000	APLICACOES DIRETAS		100,00	
44905200 - 13900000	Equipamentos e Material Permanente	100,00		
Total Dotação:				1.300,00
Dotação: 08.244.0006.2088 - PROGRAMA MULHER AMIGA				
30000000	DESPESAS CORRENTES			130.000,00
33000000	OUTRAS DESPESAS CORRENTES			130.000,00
33900000	APLICACOES DIRETAS		130.000,00	
33904800 - 10010000	Outros Auxílios Financeiros a Pess. Físicas	130.000,00		
Total Dotação:				130.000,00
Total Unid. Orçamentária:				1.190.640,00
Total Orgão:				1.190.640,00
Total Geral:				16.500.000,00



ESTADO DE SERGIPE
PREFEITURA MUNICIPAL DE CUMBE
QDD - Quadro de Detalhamento da Despesa

Exercício: 2020

Classificação	Especificação	Desdob.	Elemento	Categoria
---------------	---------------	---------	----------	-----------



ESTADO DE SERGIPE
PREFEITURA MUNICIPAL DE CUMBE
Despesa por Função e Fonte de Recursos

Exercício: 2020

Especificação	Valor
01 - Legislativa	
10010000 - Recursos Ordinários	930.000,00
02 - Judiciária	Soma 930.000,00
19300000 - Recursos de Alienação de Bens/Ativos	100,00
10010000 - Recursos Ordinários	74.200,00
04 - Administração	Soma 74.300,00
16100000 - Contribuição de Intervenção no Domínio Econômico - CIDE	100,00
19300000 - Recursos de Alienação de Bens/Ativos	500,00
19900000 - Outros Recursos Vinculados	500,00
15400000 - Transferência dos Estados Referente a Royalties do Petróleo	3.400,00
10010000 - Recursos Ordinários	2.597.640,00
15100000 - Outras Transferências de Convênios ou Contratos de Repasse da União	700,00
15300000 - Transferência da União Referente a Royalties do Petróleo	3.500,00
08 - Assistência Social	Soma 2.606.340,00
13900000 - Outros Recursos Vinculados à Assistência Social	3.100,00
19300000 - Recursos de Alienação de Bens/Ativos	1.100,00
13120000 - Transferências de Convênios - Assistência Social	1.600,00
10010000 - Recursos Ordinários	899.110,00
13110000 - Transferência de Recursos do Fundo Nacional de Assistência Social - FNAS	285.730,00
10 - Saúde	Soma 1.190.640,00
12200000 - Transferências de Convênios ou de Contratos de Repasse vinculados à Saúde	3.600,00
15200000 - Outras Transferências de Convênios ou Contratos de Repasse dos Estados	300,00
19300000 - Recursos de Alienação de Bens/Ativos	10.100,00
12150000 - Transferências Fundo a Fundo de Recursos do SUS provenientes do Governo Federal - Bloco de Investimento na Rede de Serviços Públicos de Saúde	290.200,00
12110000 - Receitas de Impostos e de Transferência de Impostos - Saúde	2.413.350,00
12130000 - Transferências Fundo a Fundo de Recursos do SUS provenientes do Governo Estadual	1.600,00
12140000 - Transferências Fundo a Fundo de Recursos do SUS provenientes do Governo Federal - Bloco de Custeio das Ações e Serviços Públicos de Saúde	1.729.200,00
12 - Educação	Soma 4.448.350,00
11250000 - Transferências de Convênios ou de Contratos de Repasse vinculados à Educação	393.440,00
11240000 - Outras Transferências de Recursos do FNDE	1.400,00
11230000 - Transferências de Recursos do FNDE Referentes ao Programa Nacional de Apoio ao Transporte Escolar (PNATE)	7.500,00
11900000 - Outros Recursos Vinculados à Educação	500,00
19300000 - Recursos de Alienação de Bens/Ativos	300,00
15400000 - Transferência dos Estados Referente a Royalties do Petróleo	1.200,00
15300000 - Transferência da União Referente a Royalties do Petróleo	1.200,00
11120000 - Transferências do FUNDEB 60%	1.956.400,00
11110000 - Receitas de Impostos e de Transferência de Impostos - Educação	953.500,00
10010000 - Recursos Ordinários	238.400,00
11130000 - Transferências do FUNDEB 40%	612.540,00
11220000 - Transferências de Recursos do FNDE Referentes ao Programa Nacional de Alimentação Escolar (PNAE)	101.500,00
11210000 - Transferências de Recursos do FNDE Referentes ao Programa Dinheiro Direto na Escola (PDDE)	700,00
11200000 - Transferência do Salário-Educação	98.100,00
13 - Cultura	Soma 4.366.680,00
15300000 - Transferência da União Referente a Royalties do Petróleo	600,00



ESTADO DE SERGIPE
PREFEITURA MUNICIPAL DE CUMBE
Despesa por Função e Fonte de Recursos

Exercício: 2020

Especificação	Valor
15400000 - Transferência dos Estados Referente a Royalties do Petróleo	500,00
15200000 - Outras Transferências de Convênios ou Contratos de Repasse dos Estados	100,00
10010000 - Recursos Ordinários	340.500,00
15100000 - Outras Transferências de Convênios ou Contratos de Repasse da União	800,00
15 - Urbanismo	Soma 342.500,00
15400000 - Transferência dos Estados Referente a Royalties do Petróleo	23.400,00
16100000 - Contribuição de Intervenção no Domínio Econômico - CIDE	10.000,00
19300000 - Recursos de Alienação de Bens/Ativos	100,00
15300000 - Transferência da União Referente a Royalties do Petróleo	100.700,00
10010000 - Recursos Ordinários	1.554.020,00
15100000 - Outras Transferências de Convênios ou Contratos de Repasse da União	101.290,00
15200000 - Outras Transferências de Convênios ou Contratos de Repasse dos Estados	200,00
16 - Habitação	Soma 1.789.710,00
15100000 - Outras Transferências de Convênios ou Contratos de Repasse da União	980,00
10010000 - Recursos Ordinários	88.000,00
17 - Saneamento	Soma 88.980,00
15100000 - Outras Transferências de Convênios ou Contratos de Repasse da União	200,00
10010000 - Recursos Ordinários	200,00
18 - Gestão Ambiental	Soma 400,00
15100000 - Outras Transferências de Convênios ou Contratos de Repasse da União	900,00
10010000 - Recursos Ordinários	36.400,00
20 - Agricultura	Soma 37.300,00
15100000 - Outras Transferências de Convênios ou Contratos de Repasse da União	900,00
10010000 - Recursos Ordinários	900,00
23 - Comércio e Serviços	Soma 1.800,00
15100000 - Outras Transferências de Convênios ou Contratos de Repasse da União	100,00
10010000 - Recursos Ordinários	100,00
26 - Transporte	Soma 200,00
19300000 - Recursos de Alienação de Bens/Ativos	100,00
15100000 - Outras Transferências de Convênios ou Contratos de Repasse da União	300,00
10010000 - Recursos Ordinários	470.400,00
27 - Desporto e Lazer	Soma 470.800,00
15100000 - Outras Transferências de Convênios ou Contratos de Repasse da União	1.400,00
10010000 - Recursos Ordinários	34.000,00
28 - Encargos Especiais	Soma 35.400,00
10010000 - Recursos Ordinários	100.100,00
99 - Reserva	Soma 100.100,00
10010000 - Recursos Ordinários	16.500,00
Soma	16.500,00



ESTADO DE SERGIPE
PREFEITURA MUNICIPAL DE CUMBE
Despesa por Função e Fonte de Recursos

Exercício: 2020

Especificação	Valor
	Total da Despesa 16.500.000,00



ESTADO DE SERGIPE
PREFEITURA MUNICIPAL DE CUMBE
XI - Receita e Despesa Prevista por Fonte de Recurso

Exercício: 2020

Fonte	Receita	Despesa
10010000 - Recursos Ordinários	7.380.470,00	7.380.470,00
11110000 - Receitas de Impostos e de Transferência de Impostos - Educação	953.500,00	953.500,00
11120000 - Transferências do FUNDEB 60%	1.956.400,00	1.956.400,00
11130000 - Transferências do FUNDEB 40%	612.540,00	612.540,00
11200000 - Transferência do Salário-Educação	98.100,00	98.100,00
11210000 - Transferências de Recursos do FNDE Referentes ao Programa Dinheiro Direto na Escola (PDDE)	700,00	700,00
11220000 - Transferências de Recursos do FNDE Referentes ao Programa Nacional de Alimentação Escolar (PNAE)	101.500,00	101.500,00
11230000 - Transferências de Recursos do FNDE Referentes ao Programa Nacional de Apoio ao Transporte Escolar (PNATE)	7.500,00	7.500,00
11240000 - Outras Transferências de Recursos do FNDE	1.400,00	1.400,00
11250000 - Transferências de Convênios ou de Contratos de Repasse vinculados à Educação	393.440,00	393.440,00
11900000 - Outros Recursos Vinculados à Educação	500,00	500,00
12110000 - Receitas de Impostos e de Transferência de Impostos - Saúde	2.413.350,00	2.413.350,00
12130000 - Transferências Fundo a Fundo de Recursos do SUS provenientes do Governo Estadual	1.600,00	1.600,00
12140000 - Transferências Fundo a Fundo de Recursos do SUS provenientes do Governo Federal - Bloco de Custeio das Ações e Serviços Públicos de Saúde	1.729.200,00	1.729.200,00
12150000 - Transferências Fundo a Fundo de Recursos do SUS provenientes do Governo Federal - Bloco de Investimento na Rede de Serviços Públicos de Saúde	290.200,00	290.200,00
12200000 - Transferências de Convênios ou de Contratos de Repasse vinculados à Saúde	3.600,00	3.600,00
13110000 - Transferência de Recursos do Fundo Nacional de Assistência Social - FNAS	285.730,00	285.730,00
13120000 - Transferências de Convênios - Assistência Social	1.600,00	1.600,00
13900000 - Outros Recursos Vinculados à Assistência Social	3.100,00	3.100,00
15100000 - Outras Transferências de Convênios ou Contratos de Repasse da União	107.570,00	107.570,00
15200000 - Outras Transferências de Convênios ou Contratos de Repasse dos Estados	600,00	600,00
15300000 - Transferência da União Referente a Royalties do Petróleo	106.000,00	106.000,00
15400000 - Transferência dos Estados Referente a Royalties do Petróleo	28.500,00	28.500,00
16100000 - Contribuição de Intervenção no Domínio Econômico - CIDE	10.100,00	10.100,00
19300000 - Recursos de Alienação de Bens/Ativos	12.300,00	12.300,00
19900000 - Outros Recursos Vinculados	500,00	500,00
Total Geral:	16.500.000,00	16.500.000,00