



> 5-2-1955 <

ESTADO DE SERGIPE

PREFEITURA MUNICIPAL DE GRACCHO CARDOSO

Av. Getúlio Vargas, nº 58 - Centro - CEP 49.860-000 - Graccho Cardoso - Sergipe CNPJ: 13.112.875/0001-27

LOA/2022

LEI MUNICIPAL Nº 309/2021 De 10 de dezembro de 2021

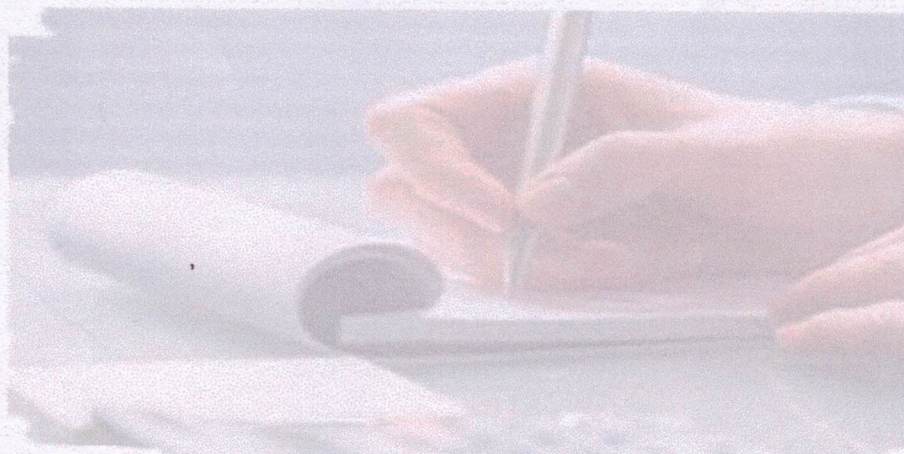

ESTADO DE SERGIPE

PREFEITURA MUNICIPAL DE GRACCHO CARDOSO

ADM: JOSÉ ARAKEM ARAGÃO

“ Elaboração:

Jailson Trindade Oliveira

Rua dos Cravos, 426 - Sala 02

Fone: (79) 3249-3240 / Fax: (79) 3249-3266

Email: jailsontrindade@uol.com.br

www.jailsontrindade.com.br



5-2-1995

ESTADO DE SERGIPE

PREFEITURA MUNICIPAL DE GRACCHO CARDOSO

Av. Getúlio Vargas, nº 58 - Centro - CEP 49.860-000 - Graccho Cardoso - Sergipe CNPJ: 13.112.875/0001-27

LEI MUNICIPAL Nº 309/2021 De 10 de dezembro de 2021

**Estima a Receita e Fixa a Despesa
para o exercício financeiro de 2022
e dá outras providências.**

**O PREFEITO MUNICIPAL DE GRACCHO CARDOSO, ESTADO DE
SERGIPE:**

Faço saber que a Câmara Municipal de Vereadores aprovou e eu sanciono a seguinte Lei:

CAPITULO I DAS DISPOSIÇÕES PRELIMINARES

Art. 1º - Esta lei estima a receita e fixa a Despesa do Município de Graccho Cardoso, para o exercício financeiro de 2022, compreendendo:

I- O Orçamento fiscal, referente aos Poderes do Município, seus fundos, órgãos e entidades da Administração Pública Municipal direta;

II- O Orçamento de Seguridade Social, abrangendo todas as Secretarias, fundos e fundações instituídas e mantidas pelo Poder Público, cujas ações são relativas à saúde, previdência e assistência social;

CAPITULO II DOS ORÇAMENTOS FISCAL E DA SEGURIDADE SOCIAL

Seção I DA ESTIMATIVA DA RECEITA E FIXAÇÃO DA DESPESA

Art. 2º - A Receita total é estimada, no mesmo valor da despesa total, em R\$ 23.500.000,00 (vinte e três milhões e quinhentos mil reais).



ESTADO DE SERGIPE

PREFEITURA MUNICIPAL DE GRACCHO CARDOSO

Av. Getúlio Vargas, nº 58 - Centro - CEP 49.860-000 - Graccho Cardoso - Sergipe CNPJ: 13.112.875/0001-27

Art. 3º - A receita decorrerá da arrecadação efetuada nos termos da legislação vigente e convênios firmados com os Governos Federal e Estadual, segundo as especificações constantes do demonstrativo, observado o seguinte desdobramento:

ESPECIFICAÇÃO	TOTAL (R\$)
1 – RECEITAS CORRENTES	26.366,000,00
Receitas Tributarias	715.750,00
Receita de Contribuições	150.000,00
Receitas Patrimonial	16.200,00
Receitas de Serviços	5.000,00
Transferências Correntes	25.480.050,00
Outras Receitas Correntes	4.000,00
DEDUÇÕES	(-3.102.200,00)
Dedução Transferência Correntes	(- 3.102.200,00)
2 – RECEITAS DE CAPITAL	236.200,00
Transferências de Capital	236.200,00
TOTAL GERAL	23.500.000,00

Art. 4º - A despesa total, no mesmo valor da receita total, é fixada R\$ 23.500.000,00 (Vinte e três milhões e quinhentos mil reais). e será realizada de acordo com o seguinte desdobramento:

UNIDADES ORÇAMENTÁRIAS	VALOR (R\$)
*DESPESAS CORRENTES	21.768.650,00
* Pessoal e Encargos Sociais	14.356.830,00
* Juros e Encargos da Divida	150.000,00
* Outras Despesas Correntes	7.261.820,00
TOTAL	21.768.650,00
*DESPESAS DE CAPITAL	1.496.350,00
*Investimentos	1.096.350,00
*Amortização da Divida	400.000,00
*RESERVA DE CONTIGÊNCIA	235.000,00
TOTAL	23.500.000,00



5-2-1986

ESTADO DE SERGIPE

PREFEITURA MUNICIPAL DE GRACCHO CARDOSO

Av. Getúlio Vargas, nº 58 - Centro - CEP 49.860-000 - Graccho Cardoso - Sergipe CNPJ: 13.112.875/0001-27

Seção II

DAS DISPOSIÇÕES GERAIS E FINAIS

Art. 5º - Fica o poder Executivo, respeitadas as demais prescrições constitucionais e nos termos da Lei Federal nº 4.320, de 17 de março de 1964, autorizado a abrir créditos adicionais suplementares até o valor correspondente a 80% (oitenta por cento) do total da despesa fixada por esta Lei.

Art. 6º - O limite autorizado no artigo anterior não será onerado quando o crédito se destinar a:

I – atender insuficiências de dotações do grupo de pessoal (ativos, inativos e pensionistas) e encargos sociais;

II – a remanejar recursos até o limite de 20% (vinte por cento) do total da despesa fixada na Lei Orçamentária, não onerando esse limite os créditos suplementares abertos para reforçar dotações de pessoal, obrigações patronais, encargos com inativos e pensionistas, serviços da dívida, programa de assistência ao servidor público (PASEP), precatórios judiciais, sentenças judiciais, encargos gerais da administração e os destinados a reforçar dotações financiadas por convênios, contratos, acordos e ajustes e o superávit patrimonial ocorrido no Balanço Patrimonial do exercício anterior;

III – atender despesas mediante a utilização da reserva de contingência nos termos do art. 5º inciso III, alínea b da lei Complementar nº 101, de 4 de maio de 2000;

IV – atender despesas mediante a utilização de recursos legalmente vinculados nos termos do art. 8º parágrafo único da Lei Complementar nº101 de 4 de maio de 2000;

V – atender despesas decorrentes da contrapartida do Município com entes públicos e privados e a transpor, até o limite de 20% (vinte por cento) do total da despesa fixada, recursos de uma categoria de programação para outra, ou de um órgão para outro;

VI – atender insuficiências de despesas consignadas nos Programas de Trabalho das funções Saúde, Assistência, Previdência, e nos Programas de Trabalhos relacionados com a manutenção e Desenvolvimento do Ensino, mediante o remanejamento de dotações das respectivas funções.

Art. 7º - Os recursos oriundos de Convênios não previstos no orçamento da Receita, ou o seu excesso, poderão ser utilizados como fontes de recursos para a abertura de créditos suplementares por ato do Chefe do Poder Executivo Municipal.



5-2-1955

ESTADO DE SERGIPE

PREFEITURA MUNICIPAL DE GRACCHO CARDOSO

Av. Getúlio Vargas, nº 58 - Centro - CEP 49.860-000 - Graccho Cardoso - Sergipe CNPJ: 13.112.875/0001-27

Art. 8º - Fica o Poder Executivo autorizado a realizar operações de crédito por antecipação da receita, de acordo com o disposto no art. 7º da Lei Federal nº 4.320/64, no parágrafo 8º do artigo 165 da Constituição Federal e no artigo 38 da Lei Complementar nº 101/2000

Art. 9º - Fica o Poder Executivo autorizado a criar e transferir por Decreto, funções, subfunções, programas, atividades e projetos, e seus respectivos elementos de despesas, quando o programa não existir neste orçamento, de acordo com a Lei 4.320 de 17 de março de 1964.

Art. 10º - Os valores constantes do Orçamento Geral do Município, estabelecidos a preços de julho de 2021, poderão ser corrigidos, mediante a aplicação do índice Geral de Preços do Mercado - IGP-M da Fundação Getulio Vargas, ou outro que venha a substituí-lo, dando ciência a Câmara Municipal.

Art. 11º - Esta Lei entra em vigor na data da sua publicação, produzindo os seus efeitos a partir de 1º de janeiro de 2022.

Art. 12º - Revogam-se as disposições em contrário.

GABINETE DO PREFEITO MUNICIPAL DE GRACCHO CARDOSO,
em 10 de dezembro de 2021.

JOSE ARAKEM ARAGÃO
Prefeito Municipal



PREFEITURA MUNICIPAL DE GRACCHO CARDOSO
 AV GETULIO VARGAS, 56, CENTRO
 CEP: 49.860-000
 CNPJ: 13.112.875/0001-27

Anexo 8 da Lei 4.320/64

CONFERÊNCIA DA DESPESA 2022

			TOTAL
UNIDADE ADM.:1 - CÂMARA MUNICIPAL DE VEREADORES			1.089.800,00
UNIDADE ORÇ.:10100 - CAMARA MUNICIPAL DE GRACCHO CARDOSO			1.089.800,00
FUNÇÃO:01 LEGISLATIVA			1.089.800,00
SUBFUNÇÃO:	031 ACAO LEGISLATIVA		1.089.800,00
PROGRAMA:	8 LEGISLANDO COM CIDADANIA		1.089.800,00
PROJETO:	1001 CONSTRUCAO, REFORMA E/OU AMPLIACAO DO PREDIO DA CAMARA		25.000,00
C.E.:	4490510000 OBRAS E INSTALACOES		5.000,00
FONTE:	15000000 Recursos não Vinculados de Impostos		5.000,00
C.E.:	4490520000 EQUIPAMENTOS E MATERIAL PERMANENTE		20.000,00
FONTE:	15000000 Recursos não Vinculados de Impostos		20.000,00
ATIVIDADE:	2001 MANUTENCAO DA CAMARA MUNICIPAL		1.034.800,00
C.E.:	3190010000 APOSENTADORIAS, RESERVA REMUNERADA E REFORMAS		200,00
FONTE:	15000000 Recursos não Vinculados de Impostos		200,00
C.E.:	3190030000 PENSOES		200,00
FONTE:	15000000 Recursos não Vinculados de Impostos		200,00
C.E.:	3190110000 VENCIM.E VANTAGENS FIXAS-PESSOAL CIVIL		555.000,00
FONTE:	15000000 Recursos não Vinculados de Impostos		555.000,00
C.E.:	3190130000 OBRIGACOES PATRONAIS		125.000,00
FONTE:	15000000 Recursos não Vinculados de Impostos		125.000,00
C.E.:	3190160000 OUTRAS DESPESAS VARIAVEIS-PESSOAL CIVIL		500,00
FONTE:	15000000 Recursos não Vinculados de Impostos		500,00
C.E.:	3190910000 SENTENCAS JUDICIAIS		200,00
FONTE:	15000000 Recursos não Vinculados de Impostos		200,00
C.E.:	3190920000 DESPESAS DE EXERCICIOS ANTERIORES		200,00
FONTE:	15000000 Recursos não Vinculados de Impostos		200,00
C.E.:	3190930000 INDENIZAÇÕES E RESTITUIÇÕES TRABALHISTAS		200,00
FONTE:	15000000 Recursos não Vinculados de Impostos		200,00
C.E.:	3190940000 INDENIZACOES RESTITUICOES TRABALHISTAS		100,00
FONTE:	15000000 Recursos não Vinculados de Impostos		100,00
C.E.:	3190960000 RESSARC.DESPESAS DE PESSOAL REQUISITADO		200,00
FONTE:	15000000 Recursos não Vinculados de Impostos		200,00



PREFEITURA MUNICIPAL DE GRACCHO CARDOSO
 AV GETULIO VARGAS, 56, CENTRO
 CEP: 49.860-000
 CNPJ: 13.112.875/0001-27

Anexo 8 da Lei 4.320/64

CONFERÊNCIA DA DESPESA 2022

		TOTAL
C.E.:	3390140000 DIARIAS - CIVIL	30.000,00
FONTE:	15000000 Recursos não Vinculados de Impostos	30.000,00
C.E.:	3390300000 MATERIAL DE CONSUMO	40.000,00
FONTE:	15000000 Recursos não Vinculados de Impostos	40.000,00
C.E.:	3390330000 PASSAGENS E DESPESAS COM LOCOMOCAO	500,00
FONTE:	15000000 Recursos não Vinculados de Impostos	500,00
C.E.:	3390340000 OUTRAS DESP. DE PESS. DECORR. DE CONTRATOS DE TERC.	500,00
FONTE:	15000000 Recursos não Vinculados de Impostos	500,00
C.E.:	3390350000 SERVICOS DE CONSULTORIA	130.000,00
FONTE:	15000000 Recursos não Vinculados de Impostos	130.000,00
C.E.:	3390360000 OUTROS SERV.DE TERCEIROS-PESSOA FISICA	30.000,00
FONTE:	15000000 Recursos não Vinculados de Impostos	30.000,00
C.E.:	3390390000 OUTROS SERV.TERCEIROS-PESSOA JURIDICA	60.000,00
FONTE:	15000000 Recursos não Vinculados de Impostos	60.000,00
C.E.:	3390400000 SERVIÇOS DE TECNOLOGIA DA INFORMAÇÃO E COMUNICAÇÃO - PESSOA JURÍDICA	60.000,00
FONTE:	15000000 Recursos não Vinculados de Impostos	60.000,00
C.E.:	3390470000 OBRIGACOES TRIBUTARIAS E CONTRIBUTIVAS	500,00
FONTE:	15000000 Recursos não Vinculados de Impostos	500,00
C.E.:	3390910000 SENTENCAS JUDICIAIS	500,00
FONTE:	15000000 Recursos não Vinculados de Impostos	500,00
C.E.:	3390920000 DESPESAS DE EXERCICIOS ANTERIORES	500,00
FONTE:	15000000 Recursos não Vinculados de Impostos	500,00
C.E.:	3390930000 INDENIZACOES E RESTITUICOES	500,00
FONTE:	15000000 Recursos não Vinculados de Impostos	500,00
ATIVIDADE:	2002 CONCURSO PUBLICO	30.000,00
C.E.:	3390360000 OUTROS SERV.DE TERCEIROS-PESSOA FISICA	10.000,00
FONTE:	15000000 Recursos não Vinculados de Impostos	10.000,00
C.E.:	3390390000 OUTROS SERV.TERCEIROS-PESSOA JURIDICA	20.000,00
FONTE:	15000000 Recursos não Vinculados de Impostos	20.000,00

UNIDADE ADM.:2 - PREFEITURA MUNICIPAL DE GRACCHO CARDOSO

15.947.500,00



PREFEITURA MUNICIPAL DE GRACCHO CARDOSO
 AV GETULIO VARGAS, 56, CENTRO
 CEP: 49.860-000
 CNPJ: 13.112.875/0001-27

Anexo 8 da Lei 4.320/64

CONFERÊNCIA DA DESPESA 2022

			TOTAL
UNIDADE ORÇ.:20100 - GABINETE DO PREFEITO			521.900,00
FUNÇÃO:04 ADMINISTRACAO			521.900,00
SUBFUNÇÃO:	122 ADMINISTRAÇÃO GERAL		521.900,00
PROGRAMA:	1 APERFEIÇOAMENTO DA GESTÃO PÚBLICA		521.900,00
PROJETO:	1002 AQUISICAO DE EQUIPAMENTOS, MOBILIARIOS E VEICULOS PARA O GABINETE DO PREFEITO		7.500,00
C.E.:	4490520000 EQUIPAMENTOS E MATERIAL PERMANENTE		7.500,00
FONTE:	15000000 Recursos não Vinculados de Impostos		7.500,00
ATIVIDADE:	2003 MANUTENCAO DO GABINETE DO PREFEITO		513.200,00
C.E.:	3190040000 CONTRATACAO POR TEMPO DETERMINADO		1.000,00
FONTE:	15000000 Recursos não Vinculados de Impostos		1.000,00
C.E.:	3190110000 VENCIM.E VANTAGENS FIXAS-PESSOAL CIVIL		300.000,00
FONTE:	15000000 Recursos não Vinculados de Impostos		300.000,00
C.E.:	3190130000 OBRIGACOES PATRONAIS		60.200,00
FONTE:	15000000 Recursos não Vinculados de Impostos		60.200,00
C.E.:	3190160000 OUTRAS DESPESAS VARIAVEIS-PESSOAL CIVIL		1.000,00
FONTE:	15000000 Recursos não Vinculados de Impostos		1.000,00
C.E.:	3190920000 DESPESAS DE EXERCICIOS ANTERIORES		1.000,00
FONTE:	15000000 Recursos não Vinculados de Impostos		1.000,00
C.E.:	3350410000 CONTRIBUICOES		1.000,00
FONTE:	15000000 Recursos não Vinculados de Impostos		1.000,00
C.E.:	3350430000 SUBVENCOES SOCIAIS		1.000,00
FONTE:	15000000 Recursos não Vinculados de Impostos		1.000,00
C.E.:	3390140000 DIARIAS - CIVIL		10.000,00
FONTE:	15000000 Recursos não Vinculados de Impostos		10.000,00
C.E.:	3390300000 MATERIAL DE CONSUMO		60.000,00
FONTE:	15000000 Recursos não Vinculados de Impostos		60.000,00
C.E.:	3390320000 MATERIAL, BEM OU SERVIÇO PARA DISTRIBUIÇÃO GRATUITA		1.000,00
FONTE:	15000000 Recursos não Vinculados de Impostos		1.000,00
C.E.:	3390330000 PASSAGENS E DESPESAS COM LOCOMOCAO		10.000,00
FONTE:	15000000 Recursos não Vinculados de Impostos		10.000,00
C.E.:	3390360000 OUTROS SERV.DE TERCEIROS-PESSOA FISICA		5.000,00



PREFEITURA MUNICIPAL DE GRACCHO CARDOSO
 AV GETULIO VARGAS, 56, CENTRO
 CEP: 49.860-000
 CNPJ: 13.112.875/0001-27

Anexo 8 da Lei 4.320/64

CONFERÊNCIA DA DESPESA 2022

			TOTAL
FONTE:	15000000 Recursos não Vinculados de Impostos		5.000,00
C.E.:	3390390000 OUTROS SERV.TERCEIROS-PESSOA JURIDICA		60.000,00
FONTE:	15000000 Recursos não Vinculados de Impostos		60.000,00
C.E.:	3390400000 SERVIÇOS DE TECNOLOGIA DA INFORMAÇÃO E COMUNICAÇÃO - PESSOA JURÍDICA		1.000,00
FONTE:	15000000 Recursos não Vinculados de Impostos		1.000,00
C.E.:	3390920000 DESPESAS DE EXERCICIOS ANTERIORES		1.000,00
FONTE:	15000000 Recursos não Vinculados de Impostos		1.000,00
ATIVIDADE:	2004 MANUTENCAO DE CONVENIO PARA A SEGURANCA PUBLICA		1.200,00
C.E.:	3390300000 MATERIAL DE CONSUMO		200,00
FONTE:	15000000 Recursos não Vinculados de Impostos		200,00
C.E.:	3390360000 OUTROS SERV.DE TERCEIROS-PESSOA FISICA		1.000,00
FONTE:	15000000 Recursos não Vinculados de Impostos		1.000,00
UNIDADE ORÇ.:20200 - SECRETARIA DE ADMINISTRACAO GERAL			1.349.620,00
FUNÇÃO:04 ADMINISTRACAO			1.349.620,00
SUBFUNÇÃO:	122 ADMINISTRAÇÃO GERAL		1.349.620,00
PROGRAMA:	1 APERFEIÇOAMENTO DA GESTÃO PÚBLICA		1.349.620,00
PROJETO:	1003 AQUISICAO DE EQUIPAMENTOS, MOBILIARIOS E VEICULOS PARA SECRETARIA DE ADMINISTRACAO GERAL		5.000,00
C.E.:	4490520000 EQUIPAMENTOS E MATERIAL PERMANENTE		5.000,00
FONTE:	15000000 Recursos não Vinculados de Impostos		5.000,00
ATIVIDADE:	2005 MANUTENCAO DOS INATIVOS E PENSIONISTAS		101.000,00
C.E.:	3190010000 APOSENTADORIAS, RESERVA REMUNERADA E REFORMAS		100.000,00
FONTE:	15000000 Recursos não Vinculados de Impostos		100.000,00
C.E.:	3190030000 PENSOES		1.000,00
FONTE:	15000000 Recursos não Vinculados de Impostos		1.000,00
ATIVIDADE:	2006 CONTRIBUICAO PARA FORMACAO DO PASEP		119.905,00
C.E.:	3390470000 OBRIGACOES TRIBUTARIAS E CONTRIBUTIVAS		119.905,00
FONTE:	15000000 Recursos não Vinculados de Impostos		116.420,00
FONTE:	17040000 Transferência da União Referente a Royalties do Petróleo e Gás Natural		1.485,00
FONTE:	17050000 Transferência dos Estados Referente a Royalties do Petróleo e Gás Natural		1.000,00
FONTE:	17500000 Recursos da Contribuição de Intervenção no Domínio Econômico - CIDE		1.000,00



PREFEITURA MUNICIPAL DE GRACCHO CARDOSO
 AV GETULIO VARGAS, 56, CENTRO
 CEP: 49.860-000
 CNPJ: 13.112.875/0001-27

Anexo 8 da Lei 4.320/64

CONFERÊNCIA DA DESPESA 2022

		TOTAL
ATIVIDADE:	2007 MANUTENCAO DA SECRETARIA DE ADMINISTRACAO GERAL	1.098.915,00
C.E.:	3190040000 CONTRATACAO POR TEMPO DETERMINADO	1.000,00
FONTE:	15000000 Recursos não Vinculados de Impostos	1.000,00
C.E.:	3190110000 VENCIM.E VANTAGENS FIXAS-PESSOAL CIVIL	320.000,00
FONTE:	15000000 Recursos não Vinculados de Impostos	320.000,00
C.E.:	3190130000 OBRIGACOES PATRONAIS	70.400,00
FONTE:	15000000 Recursos não Vinculados de Impostos	70.400,00
C.E.:	3190160000 OUTRAS DESPESAS VARIAVEIS-PESSOAL CIVIL	1.000,00
FONTE:	15000000 Recursos não Vinculados de Impostos	1.000,00
C.E.:	3190920000 DESPESAS DE EXERCICIOS ANTERIORES	1.000,00
FONTE:	15000000 Recursos não Vinculados de Impostos	1.000,00
C.E.:	3190940000 INDENIZACOES RESTITUICOES TRABALHISTAS	1.000,00
FONTE:	15000000 Recursos não Vinculados de Impostos	1.000,00
C.E.:	3190960000 RESSARC.DESPESAS DE PESSOAL REQUISITADO	1.000,00
FONTE:	15000000 Recursos não Vinculados de Impostos	1.000,00
C.E.:	3350410000 CONTRIBUICOES	1.000,00
FONTE:	15000000 Recursos não Vinculados de Impostos	1.000,00
C.E.:	3350430000 SUBVENCOES SOCIAIS	1.000,00
FONTE:	15000000 Recursos não Vinculados de Impostos	1.000,00
C.E.:	3390140000 DIARIAS - CIVIL	3.000,00
FONTE:	15000000 Recursos não Vinculados de Impostos	3.000,00
C.E.:	3390300000 MATERIAL DE CONSUMO	120.000,00
FONTE:	15000000 Recursos não Vinculados de Impostos	120.000,00
C.E.:	3390320000 MATERIAL, BEM OU SERVIÇO PARA DISTRIBUIÇÃO GRATUITA	2.000,00
FONTE:	15000000 Recursos não Vinculados de Impostos	2.000,00
C.E.:	3390330000 PASSAGENS E DESPESAS COM LOCOMOCAO	1.000,00
FONTE:	15000000 Recursos não Vinculados de Impostos	1.000,00
C.E.:	3390350000 SERVICOS DE CONSULTORIA	100.000,00
FONTE:	15000000 Recursos não Vinculados de Impostos	100.000,00
C.E.:	3390360000 OUTROS SERV.DE TERCEIROS-PESSOA FISICA	15.000,00
FONTE:	15000000 Recursos não Vinculados de Impostos	15.000,00



PREFEITURA MUNICIPAL DE GRACCHO CARDOSO
 AV GETULIO VARGAS, 56, CENTRO
 CEP: 49.860-000
 CNPJ: 13.112.875/0001-27

Anexo 8 da Lei 4.320/64

CONFERÊNCIA DA DESPESA 2022

		TOTAL
C.E.:	3390370000 LOCACAO DE MAO-DE-OBRA	1.000,00
FONTE:	15000000 Recursos não Vinculados de Impostos	1.000,00
C.E.:	3390380000 ARRENDAMENTO MERCANTIL	1.000,00
FONTE:	15000000 Recursos não Vinculados de Impostos	1.000,00
C.E.:	3390390000 OUTROS SERV.TERCEIROS-PESSOA JURIDICA	296.015,00
FONTE:	15000000 Recursos não Vinculados de Impostos	260.000,00
FONTE:	17040000 Transferência da União Referente a Royalties do Petróleo e Gás Natural	32.015,00
FONTE:	17050000 Transferência dos Estados Referente a Royalties do Petróleo e Gás Natural	4.000,00
C.E.:	3390400000 SERVIÇOS DE TECNOLOGIA DA INFORMAÇÃO E COMUNICAÇÃO - PESSOA JURÍDICA	160.000,00
FONTE:	15000000 Recursos não Vinculados de Impostos	160.000,00
C.E.:	3390920000 DESPESAS DE EXERCICIOS ANTERIORES	500,00
FONTE:	15000000 Recursos não Vinculados de Impostos	500,00
C.E.:	3390930000 INDENIZACOES E RESTITUICOES	1.000,00
FONTE:	17000000 Outras Transferências de Convênios ou Instrumentos Congêneres da União	1.000,00
C.E.:	4490930000 INDENIZACOES E RESTITUICOES	1.000,00
FONTE:	17000000 Outras Transferências de Convênios ou Instrumentos Congêneres da União	1.000,00
ATIVIDADE:	2008 CONCURSO PUBLICO	800,00
C.E.:	3390300000 MATERIAL DE CONSUMO	200,00
FONTE:	15000000 Recursos não Vinculados de Impostos	200,00
C.E.:	3390350000 SERVICOS DE CONSULTORIA	200,00
FONTE:	15000000 Recursos não Vinculados de Impostos	200,00
C.E.:	3390360000 OUTROS SERV.DE TERCEIROS-PESSOA FISICA	200,00
FONTE:	15000000 Recursos não Vinculados de Impostos	200,00
C.E.:	3390390000 OUTROS SERV.TERCEIROS-PESSOA JURIDICA	200,00
FONTE:	15000000 Recursos não Vinculados de Impostos	200,00
ATIVIDADE:	2098 CAPACITAÇÃO E QUALIFICAÇÃO DOS SERVIDORES PÚBLICOS	6.000,00
C.E.:	3390140000 DIARIAS - CIVIL	1.000,00
FONTE:	15000000 Recursos não Vinculados de Impostos	1.000,00
C.E.:	3390300000 MATERIAL DE CONSUMO	1.000,00
FONTE:	15000000 Recursos não Vinculados de Impostos	1.000,00
C.E.:	3390330000 PASSAGENS E DESPESAS COM LOCOMOCAO	1.000,00



PREFEITURA MUNICIPAL DE GRACCHO CARDOSO
 AV GETULIO VARGAS, 56, CENTRO
 CEP: 49.860-000
 CNPJ: 13.112.875/0001-27

Anexo 8 da Lei 4.320/64

CONFERÊNCIA DA DESPESA 2022

			TOTAL
FONTE:	15000000 Recursos não Vinculados de Impostos		1.000,00
C.E.:	3390350000 SERVICOS DE CONSULTORIA		1.000,00
FONTE:	15000000 Recursos não Vinculados de Impostos		1.000,00
C.E.:	3390360000 OUTROS SERV.DE TERCEIROS-PESSOA FISICA		1.000,00
FONTE:	15000000 Recursos não Vinculados de Impostos		1.000,00
C.E.:	3390390000 OUTROS SERV.TERCEIROS-PESSOA JURIDICA		1.000,00
FONTE:	15000000 Recursos não Vinculados de Impostos		1.000,00
ATIVIDADE:	2099 IMPLANTAÇÃO DA OUVIDORIA MUNICIPAL		18.000,00
C.E.:	3390300000 MATERIAL DE CONSUMO		1.000,00
FONTE:	15000000 Recursos não Vinculados de Impostos		1.000,00
C.E.:	3390350000 SERVICOS DE CONSULTORIA		5.000,00
FONTE:	15000000 Recursos não Vinculados de Impostos		5.000,00
C.E.:	3390360000 OUTROS SERV.DE TERCEIROS-PESSOA FISICA		1.000,00
FONTE:	15000000 Recursos não Vinculados de Impostos		1.000,00
C.E.:	3390390000 OUTROS SERV.TERCEIROS-PESSOA JURIDICA		1.000,00
FONTE:	15000000 Recursos não Vinculados de Impostos		1.000,00
C.E.:	4490520000 EQUIPAMENTOS E MATERIAL PERMANENTE		10.000,00
FONTE:	15000000 Recursos não Vinculados de Impostos		10.000,00
UNIDADE ORÇ.:20300 - SECRETARIA DE OBRAS, TRANSPORTES E SERVICOS URBANO			2.543.600,00
FUNÇÃO:04 ADMINISTRACAO			15.000,00
SUBFUNÇÃO:	122 ADMINISTRAÇÃO GERAL		15.000,00
PROGRAMA:	1 APERFEIÇOAMENTO DA GESTÃO PÚBLICA		15.000,00
PROJETO:	1004 CONSTRUCAO, REFORMA E/OU AMPLIACAO DA SEDE DA PREFEITURA MUNICIPAL		15.000,00
C.E.:	4490510000 OBRAS E INSTALACOES		15.000,00
FONTE:	15000000 Recursos não Vinculados de Impostos		15.000,00
FUNÇÃO:15 URBANISMO			2.217.600,00
SUBFUNÇÃO:	122 ADMINISTRAÇÃO GERAL		2.084.600,00
PROGRAMA:	1 APERFEIÇOAMENTO DA GESTÃO PÚBLICA		2.084.600,00
PROJETO:	1058 AQUISICAO DE MAQUINAS, EQUIPAMENTOS, MOBILIARIOS E VEICULOS PARA A SECRETARIA DE OBRAS, TRANSPORTE E SERVICOS URBANOS		5.000,00



PREFEITURA MUNICIPAL DE GRACCHO CARDOSO
 AV GETULIO VARGAS, 56, CENTRO
 CEP: 49.860-000
 CNPJ: 13.112.875/0001-27

Anexo 8 da Lei 4.320/64

CONFERÊNCIA DA DESPESA 2022

		TOTAL
C.E.:	4490520000 EQUIPAMENTOS E MATERIAL PERMANENTE	5.000,00
FONTE:	15000000 Recursos não Vinculados de Impostos	2.000,00
FONTE:	17000000 Outras Transferências de Convênios ou Instrumentos Congêneres da União	3.000,00
PROJETO:	1059 CONSTRUCAO, REFORMA E/OU AMPLIACAO DE PROPRIOS MUNICIPAIS	2.000,00
C.E.:	4490510000 OBRAS E INSTALACOES	2.000,00
FONTE:	15000000 Recursos não Vinculados de Impostos	1.000,00
FONTE:	17000000 Outras Transferências de Convênios ou Instrumentos Congêneres da União	1.000,00
ATIVIDADE:	2080 MANUTENCAO DA SECRETARIA DE OBRAS, TRANSPORTE E SERVICOS URBANOS	2.077.600,00
C.E.:	3190040000 CONTRATACAO POR TEMPO DETERMINADO	5.000,00
FONTE:	15000000 Recursos não Vinculados de Impostos	5.000,00
C.E.:	3190110000 VENCIM.E VANTAGENS FIXAS-PESSOAL CIVIL	800.000,00
FONTE:	15000000 Recursos não Vinculados de Impostos	800.000,00
C.E.:	3190130000 OBRIGACOES PATRONAIS	176.000,00
FONTE:	15000000 Recursos não Vinculados de Impostos	176.000,00
C.E.:	3190160000 OUTRAS DESPESAS VARIAVEIS-PESSOAL CIVIL	1.000,00
FONTE:	15000000 Recursos não Vinculados de Impostos	1.000,00
C.E.:	3190920000 DESPESAS DE EXERCICIOS ANTERIORES	3.000,00
FONTE:	15000000 Recursos não Vinculados de Impostos	3.000,00
C.E.:	3350410000 CONTRIBUICOES	1.000,00
FONTE:	15000000 Recursos não Vinculados de Impostos	1.000,00
C.E.:	3390140000 DIARIAS - CIVIL	1.000,00
FONTE:	15000000 Recursos não Vinculados de Impostos	1.000,00
C.E.:	3390300000 MATERIAL DE CONSUMO	324.200,00
FONTE:	15000000 Recursos não Vinculados de Impostos	280.000,00
FONTE:	17040000 Transferência da União Referente a Royalties do Petróleo e Gás Natural	30.000,00
FONTE:	17050000 Transferência dos Estados Referente a Royalties do Petróleo e Gás Natural	14.200,00
C.E.:	3390320000 MATERIAL, BEM OU SERVIÇO PARA DISTRIBUIÇÃO GRATUITA	1.000,00
FONTE:	15000000 Recursos não Vinculados de Impostos	1.000,00
C.E.:	3390330000 PASSAGENS E DESPESAS COM LOCOMOCAO	1.000,00
FONTE:	15000000 Recursos não Vinculados de Impostos	1.000,00
C.E.:	3390350000 SERVICOS DE CONSULTORIA	400,00



PREFEITURA MUNICIPAL DE GRACCHO CARDOSO
 AV GETULIO VARGAS, 56, CENTRO
 CEP: 49.860-000
 CNPJ: 13.112.875/0001-27

Anexo 8 da Lei 4.320/64

CONFERÊNCIA DA DESPESA 2022

		TOTAL
FONTE:	15000000 Recursos não Vinculados de Impostos	400,00
C.E.:	3390360000 OUTROS SERV.DE TERCEIROS-PESSOA FISICA	10.000,00
FONTE:	15000000 Recursos não Vinculados de Impostos	10.000,00
C.E.:	3390390000 OUTROS SERV.TERCEIROS-PESSOA JURIDICA	750.000,00
FONTE:	15000000 Recursos não Vinculados de Impostos	650.000,00
FONTE:	17000000 Outras Transferências de Convênios ou Instrumentos Congêneres da União	25.000,00
FONTE:	17040000 Transferência da União Referente a Royalties do Petróleo e Gás Natural	65.000,00
FONTE:	17050000 Transferência dos Estados Referente a Royalties do Petróleo e Gás Natural	10.000,00
C.E.:	3390400000 SERVIÇOS DE TECNOLOGIA DA INFORMAÇÃO E COMUNICAÇÃO - PESSOA JURÍDICA	1.000,00
FONTE:	15000000 Recursos não Vinculados de Impostos	1.000,00
C.E.:	3390920000 DESPESAS DE EXERCICIOS ANTERIORES	1.000,00
FONTE:	15000000 Recursos não Vinculados de Impostos	1.000,00
C.E.:	3390930000 INDENIZACOES E RESTITUICOES	1.000,00
FONTE:	15000000 Recursos não Vinculados de Impostos	1.000,00
C.E.:	4490930000 INDENIZACOES E RESTITUICOES	1.000,00
FONTE:	17000000 Outras Transferências de Convênios ou Instrumentos Congêneres da União	1.000,00
SUBFUNÇÃO:	451 INFRA-ESTRUTURA URBANA	125.000,00
PROGRAMA:	3 ALAVANCANDO O CRESCIMENTO URBANO E RURAL	125.000,00
PROJETO:	1006 CONSTRUCAO, RESTAURACAO E AMPLIACAO DE CEMITERIOS	2.000,00
C.E.:	4490510000 OBRAS E INSTALACOES	2.000,00
FONTE:	15000000 Recursos não Vinculados de Impostos	1.000,00
FONTE:	17000000 Outras Transferências de Convênios ou Instrumentos Congêneres da União	1.000,00
PROJETO:	1007 CONSTRUCAO, RESTAURACAO E AMPLIACAO DE DRENAGENS	21.000,00
C.E.:	4490510000 OBRAS E INSTALACOES	21.000,00
FONTE:	15000000 Recursos não Vinculados de Impostos	1.000,00
FONTE:	17000000 Outras Transferências de Convênios ou Instrumentos Congêneres da União	20.000,00
PROJETO:	1009 URBANIZACAO E ARBORIZACAO DE VIAS E LOGRADOUROS PUBLICOS	25.000,00
C.E.:	4490510000 OBRAS E INSTALACOES	25.000,00
FONTE:	15000000 Recursos não Vinculados de Impostos	5.000,00
FONTE:	17000000 Outras Transferências de Convênios ou Instrumentos Congêneres da União	20.000,00
PROJETO:	1011 CONSTRUCAO, RETAURACAO E AMPLIACAO DE CENTROS COMUNITARIOS	2.000,00



PREFEITURA MUNICIPAL DE GRACCHO CARDOSO
 AV GETULIO VARGAS, 56, CENTRO
 CEP: 49.860-000
 CNPJ: 13.112.875/0001-27

Anexo 8 da Lei 4.320/64

CONFERÊNCIA DA DESPESA 2022

			TOTAL
C.E.:	4490510000 OBRAS E INSTALACOES		2.000,00
FONTE:	15000000 Recursos não Vinculados de Impostos		1.000,00
FONTE:	17000000 Outras Transferências de Convênios ou Instrumentos Congêneres da União		1.000,00
PROJETO:	1012 CONSTRUCAO, RESTAURACAO E AMPLIACAO DE PRACAS, PARQUES E JARDINS		50.000,00
C.E.:	4490510000 OBRAS E INSTALACOES		50.000,00
FONTE:	15000000 Recursos não Vinculados de Impostos		25.000,00
FONTE:	17000000 Outras Transferências de Convênios ou Instrumentos Congêneres da União		25.000,00
PROJETO:	1013 CONSTRUCAO, RESTAURACAO E AMPLIACAO DE REDES DE ABASTECIMENTO DAGUA		10.000,00
C.E.:	4490510000 OBRAS E INSTALACOES		10.000,00
FONTE:	15000000 Recursos não Vinculados de Impostos		1.000,00
FONTE:	17000000 Outras Transferências de Convênios ou Instrumentos Congêneres da União		9.000,00
PROJETO:	1014 CONSTRUCAO, AMPLIACAO E/OU REFORMA DE OBRAS D'ARTE		2.000,00
C.E.:	4490510000 OBRAS E INSTALACOES		2.000,00
FONTE:	15000000 Recursos não Vinculados de Impostos		1.000,00
FONTE:	17000000 Outras Transferências de Convênios ou Instrumentos Congêneres da União		1.000,00
PROJETO:	1073 PERFURAÇÃO E/OU RECUPERAÇÃO DE POÇOS ARTESIANOS, TANQUES E BARRAGENS		11.000,00
C.E.:	4490510000 OBRAS E INSTALACOES		11.000,00
FONTE:	15000000 Recursos não Vinculados de Impostos		1.000,00
FONTE:	17000000 Outras Transferências de Convênios ou Instrumentos Congêneres da União		10.000,00
ATIVIDADE:	2010 AQUISICAO E/OU DESAPROPRIACAO DE IMOVEIS		2.000,00
C.E.:	4490610000 AQUISICAO DE IMOVEIS		2.000,00
FONTE:	15000000 Recursos não Vinculados de Impostos		1.000,00
FONTE:	17000000 Outras Transferências de Convênios ou Instrumentos Congêneres da União		1.000,00
SUBFUNÇÃO:	452 SERVICOS URBANOS		8.000,00
PROGRAMA:	3 ALAVANCANDO O CRESCIMENTO URBANO E RURAL		8.000,00
PROJETO:	1015 CONSTRUCAO, REFORMA E/OU AMPLIACAO DE PORTICOS DE ENTRADA		2.000,00
C.E.:	4490510000 OBRAS E INSTALACOES		2.000,00
FONTE:	15000000 Recursos não Vinculados de Impostos		1.000,00
FONTE:	17000000 Outras Transferências de Convênios ou Instrumentos Congêneres da União		1.000,00
ATIVIDADE:	2011 MANUTENCAO DOS SERVICOS PUBLICOS DIVERSOS		6.000,00
C.E.:	3390300000 MATERIAL DE CONSUMO		2.000,00



PREFEITURA MUNICIPAL DE GRACCHO CARDOSO
 AV GETULIO VARGAS, 56, CENTRO
 CEP: 49.860-000
 CNPJ: 13.112.875/0001-27

Anexo 8 da Lei 4.320/64

CONFERÊNCIA DA DESPESA 2022

		TOTAL
FONTE:	15000000 Recursos não Vinculados de Impostos	1.000,00
FONTE:	17000000 Outras Transferências de Convênios ou Instrumentos Congêneres da União	1.000,00
C.E.:	3390360000 OUTROS SERV.DE TERCEIROS-PESSOA FISICA	2.000,00
FONTE:	15000000 Recursos não Vinculados de Impostos	1.000,00
FONTE:	17000000 Outras Transferências de Convênios ou Instrumentos Congêneres da União	1.000,00
C.E.:	3390390000 OUTROS SERV.TERCEIROS-PESSOA JURIDICA	2.000,00
FONTE:	15000000 Recursos não Vinculados de Impostos	1.000,00
FONTE:	17000000 Outras Transferências de Convênios ou Instrumentos Congêneres da União	1.000,00
FUNÇÃO:16 HABITACAO		2.000,00
SUBFUNÇÃO:	482 HABITACAO URBANA	2.000,00
PROGRAMA:	3 ALAVANCANDO O CRESCIMENTO URBANO E RURAL	2.000,00
PROJETO:	1016 CONSTRUCAO, REFORMA E/OU AMPLIACAO DE UNIDADES HABITACIONAIS	2.000,00
C.E.:	4490510000 OBRAS E INSTALACOES	2.000,00
FONTE:	15000000 Recursos não Vinculados de Impostos	1.000,00
FONTE:	17000000 Outras Transferências de Convênios ou Instrumentos Congêneres da União	1.000,00
FUNÇÃO:17 SANEAMENTO		26.000,00
SUBFUNÇÃO:	512 SANEAMENTO BASICO URBANO	26.000,00
PROGRAMA:	3 ALAVANCANDO O CRESCIMENTO URBANO E RURAL	26.000,00
PROJETO:	1017 CONSTRUCAO DE REDES DE SANEAMENTO BASICO	26.000,00
C.E.:	4490510000 OBRAS E INSTALACOES	26.000,00
FONTE:	15000000 Recursos não Vinculados de Impostos	1.000,00
FONTE:	17000000 Outras Transferências de Convênios ou Instrumentos Congêneres da União	25.000,00
FUNÇÃO:25 ENERGIA		150.000,00
SUBFUNÇÃO:	752 ENERGIA ELETRICA	150.000,00
PROGRAMA:	3 ALAVANCANDO O CRESCIMENTO URBANO E RURAL	150.000,00
ATIVIDADE:	2012 MANUTENCAO DO SISTEMA DE ILUMINACAO PUBLICA MUNICIPAL	150.000,00
C.E.:	3390300000 MATERIAL DE CONSUMO	60.000,00
FONTE:	17510000 Recursos da Contribuição para o Custeio do Serviço de Iluminação Pública - COSIP	60.000,00



PREFEITURA MUNICIPAL DE GRACCHO CARDOSO
 AV GETULIO VARGAS, 56, CENTRO
 CEP: 49.860-000
 CNPJ: 13.112.875/0001-27

Anexo 8 da Lei 4.320/64

CONFERÊNCIA DA DESPESA 2022

			TOTAL
C.E.:	3390360000 OUTROS SERV.DE TERCEIROS-PESSOA FISICA		5.000,00
FONTES:	17510000 Recursos da Contribuição para o Custeio do Serviço de Iluminação Pública - COSIP		5.000,00
C.E.:	3390390000 OUTROS SERV.TERCEIROS-PESSOA JURIDICA		70.000,00
FONTES:	17510000 Recursos da Contribuição para o Custeio do Serviço de Iluminação Pública - COSIP		70.000,00
C.E.:	4490520000 EQUIPAMENTOS E MATERIAL PERMANENTE		15.000,00
FONTES:	17510000 Recursos da Contribuição para o Custeio do Serviço de Iluminação Pública - COSIP		15.000,00
FUNÇÃO:26 TRANSPORTE			103.500,00
SUBFUNÇÃO:	782 TRANSPORTE RODOVIARIO		103.500,00
PROGRAMA:	3 ALAVANCANDO O CRESCIMENTO URBANO E RURAL		103.500,00
PROJETO:	1018 CONSTRUCAO, RESTAURACAO E AMPLIACAO DE ABRIGOS RODOVIARIOS		2.000,00
C.E.:	4490510000 OBRAS E INSTALACOES		2.000,00
FONTES:	15000000 Recursos não Vinculados de Impostos		1.000,00
FONTES:	17000000 Outras Transferências de Convênios ou Instrumentos Congêneres da União		1.000,00
PROJETO:	1071 ABERTURA, CONSTRUÇÃO, RECUPERAÇÃO, AMPLIAÇÃO E/OU PAVIMENTAÇÃO DE ESTRADAS E RODOVIAS		2.000,00
C.E.:	4490510000 OBRAS E INSTALACOES		2.000,00
FONTES:	15000000 Recursos não Vinculados de Impostos		1.000,00
FONTES:	17000000 Outras Transferências de Convênios ou Instrumentos Congêneres da União		1.000,00
PROJETO:	1072 ABERTURA, CONSTRUÇÃO, RECUPERAÇÃO, AMPLIAÇÃO E/OU PAVIMENTAÇÃO DE RUAS E AVENIDAS		99.500,00
C.E.:	4490510000 OBRAS E INSTALACOES		99.500,00
FONTES:	15000000 Recursos não Vinculados de Impostos		80.000,00
FONTES:	17000000 Outras Transferências de Convênios ou Instrumentos Congêneres da União		1.000,00
FONTES:	17010000 Outras Transferências de Convênios ou Instrumentos Congêneres dos Estados		12.000,00
FONTES:	17500000 Recursos da Contribuição de Intervenção no Domínio Econômico - CIDE		6.500,00
FUNÇÃO:27 DESPORTO E LAZER			29.500,00
SUBFUNÇÃO:	812 DESPORTO COMUNITARIO		27.500,00
PROGRAMA:	3 ALAVANCANDO O CRESCIMENTO URBANO E RURAL		4.500,00
PROJETO:	1021 CONSTRUCAO DE PASSAGENS MOLHADAS		4.500,00
C.E.:	4490510000 OBRAS E INSTALACOES		4.500,00
FONTES:	15000000 Recursos não Vinculados de Impostos		1.000,00



PREFEITURA MUNICIPAL DE GRACCHO CARDOSO
 AV GETULIO VARGAS, 56, CENTRO
 CEP: 49.860-000
 CNPJ: 13.112.875/0001-27

Anexo 8 da Lei 4.320/64

CONFERÊNCIA DA DESPESA 2022

		TOTAL
FONTE:	17000000 Outras Transferências de Convênios ou Instrumentos Congêneres da União	1.000,00
FONTE:	17010000 Outras Transferências de Convênios ou Instrumentos Congêneres dos Estados	2.500,00
PROGRAMA:	4 FOMENTANDO O DESPORTO COMUNITÁRIO, MANIFESTAÇÕES CULTURAIS E DE LAZER	23.000,00
PROJETO:	1022 CONTRUCAO, REFORMA E AMPLIACAO DE QUADRAS DE ESPORTE	21.000,00
C.E.:	4490510000 OBRAS E INSTALACOES	21.000,00
FONTE:	15000000 Recursos não Vinculados de Impostos	15.000,00
FONTE:	17000000 Outras Transferências de Convênios ou Instrumentos Congêneres da União	5.000,00
FONTE:	17010000 Outras Transferências de Convênios ou Instrumentos Congêneres dos Estados	1.000,00
PROJETO:	1023 CONSTRUCAO, REFORMA E/OU AMPLIACAO DE CAMPOS DE FUTEBOL	2.000,00
C.E.:	4490510000 OBRAS E INSTALACOES	2.000,00
FONTE:	15000000 Recursos não Vinculados de Impostos	1.000,00
FONTE:	17000000 Outras Transferências de Convênios ou Instrumentos Congêneres da União	1.000,00
SUBFUNÇÃO:	813 LAZER	2.000,00
PROGRAMA:	4 FOMENTANDO O DESPORTO COMUNITÁRIO, MANIFESTAÇÕES CULTURAIS E DE LAZER	2.000,00
PROJETO:	1024 CONSTRUCAO DO CLUBE MUNICIPAL	2.000,00
C.E.:	4490510000 OBRAS E INSTALACOES	2.000,00
FONTE:	15000000 Recursos não Vinculados de Impostos	1.000,00
FONTE:	17000000 Outras Transferências de Convênios ou Instrumentos Congêneres da União	1.000,00
UNIDADE ORÇ.:20400 - SECRETARIA DE FINANÇAS E PLANEJAMENTO		1.270.820,00
FUNÇÃO:04 ADMINISTRACAO		1.035.820,00
SUBFUNÇÃO:	123 ADMINISTRACAO FINANCEIRA	485.820,00
PROGRAMA:	1 APERFEIÇOAMENTO DA GESTÃO PÚBLICA	485.820,00
PROJETO:	1025 AQUISICAO DE EQUIPAMENTOS, MOBILIARIOS E VEICULOS PARA SECRETARIA DE FINANÇAS E PLANEJAMENTO	5.000,00
C.E.:	4490520000 EQUIPAMENTOS E MATERIAL PERMANENTE	5.000,00
FONTE:	15000000 Recursos não Vinculados de Impostos	5.000,00
ATIVIDADE:	2013 MANUTENCAO DA SECRETARIA DE FINANÇAS E PLANEJAMENTO	480.820,00
C.E.:	3190040000 CONTRATAÇAO POR TEMPO DETERMINADO	1.000,00
FONTE:	15000000 Recursos não Vinculados de Impostos	1.000,00
C.E.:	3190110000 VENCIM.E VANTAGENS FIXAS-PESSOAL CIVIL	140.000,00
FONTE:	15000000 Recursos não Vinculados de Impostos	140.000,00



PREFEITURA MUNICIPAL DE GRACCHO CARDOSO
 AV GETULIO VARGAS, 56, CENTRO
 CEP: 49.860-000
 CNPJ: 13.112.875/0001-27

Anexo 8 da Lei 4.320/64

CONFERÊNCIA DA DESPESA 2022

		TOTAL
C.E.:	3190130000 OBRIGACOES PATRONAIS	29.820,00
FONTE:	15000000 Recursos não Vinculados de Impostos	29.820,00
C.E.:	3190160000 OUTRAS DESPESAS VARIAVEIS-PESSOAL CIVIL	1.000,00
FONTE:	15000000 Recursos não Vinculados de Impostos	1.000,00
C.E.:	3190920000 DESPESAS DE EXERCICIOS ANTERIORES	1.000,00
FONTE:	15000000 Recursos não Vinculados de Impostos	1.000,00
C.E.:	3190940000 INDENIZACOES RESTITUICOES TRABALHISTAS	1.000,00
FONTE:	15000000 Recursos não Vinculados de Impostos	1.000,00
C.E.:	3190960000 RESSARC.DESPESAS DE PESSOAL REQUISITADO	1.000,00
FONTE:	15000000 Recursos não Vinculados de Impostos	1.000,00
C.E.:	3350410000 CONTRIBUICOES	1.000,00
FONTE:	15000000 Recursos não Vinculados de Impostos	1.000,00
C.E.:	3350430000 SUBVENCOES SOCIAIS	1.000,00
FONTE:	15000000 Recursos não Vinculados de Impostos	1.000,00
C.E.:	3390140000 DIARIAS - CIVIL	2.000,00
FONTE:	15000000 Recursos não Vinculados de Impostos	2.000,00
C.E.:	3390300000 MATERIAL DE CONSUMO	70.000,00
FONTE:	15000000 Recursos não Vinculados de Impostos	70.000,00
C.E.:	3390330000 PASSAGENS E DESPESAS COM LOCOMOCAO	1.000,00
FONTE:	15000000 Recursos não Vinculados de Impostos	1.000,00
C.E.:	3390350000 SERVICOS DE CONSULTORIA	130.000,00
FONTE:	15000000 Recursos não Vinculados de Impostos	130.000,00
C.E.:	3390360000 OUTROS SERV.DE TERCEIROS-PESSOA FISICA	25.000,00
FONTE:	15000000 Recursos não Vinculados de Impostos	25.000,00
C.E.:	3390390000 OUTROS SERV.TERCEIROS-PESSOA JURIDICA	70.000,00
FONTE:	15000000 Recursos não Vinculados de Impostos	70.000,00
C.E.:	3390400000 SERVIÇOS DE TECNOLOGIA DA INFORMAÇÃO E COMUNICAÇÃO - PESSOA JURÍDICA	1.000,00
FONTE:	15000000 Recursos não Vinculados de Impostos	1.000,00
C.E.:	3390470000 OBRIGACOES TRIBUTARIAS E CONTRIBUTIVAS	1.000,00
FONTE:	15000000 Recursos não Vinculados de Impostos	1.000,00
C.E.:	3390480000 OUTROS AUX.FINANC.A PESSOAS FISICAS	1.000,00



PREFEITURA MUNICIPAL DE GRACCHO CARDOSO
 AV GETULIO VARGAS, 56, CENTRO
 CEP: 49.860-000
 CNPJ: 13.112.875/0001-27

Anexo 8 da Lei 4.320/64

CONFERÊNCIA DA DESPESA 2022

			TOTAL
FONTE:	15000000 Recursos não Vinculados de Impostos		1.000,00
C.E.:	3390920000 DESPESAS DE EXERCICIOS ANTERIORES		1.000,00
FONTE:	15000000 Recursos não Vinculados de Impostos		1.000,00
C.E.:	3390930000 INDENIZACOES E RESTITUICOES		1.000,00
FONTE:	17000000 Outras Transferências de Convênios ou Instrumentos Congêneres da União		1.000,00
C.E.:	4490930000 INDENIZACOES E RESTITUICOES		1.000,00
FONTE:	17000000 Outras Transferências de Convênios ou Instrumentos Congêneres da União		1.000,00
SUBFUNÇÃO:	843 SERVICO DA DIVIDA INTERNA		550.000,00
PROGRAMA:	1 APERFEIÇOAMENTO DA GESTÃO PÚBLICA		550.000,00
O. ESPECIAL:	2014 AMORTIZACAO E ENCARGOS DA DIVIDA INTERNA		550.000,00
C.E.:	3290210000 JUROS SOBRE A DIVIDA POR CONTRATO		150.000,00
FONTE:	15000000 Recursos não Vinculados de Impostos		150.000,00
C.E.:	4690710000 PRINCIPAL DIVIDA CONTRATUAL RESGATADO		400.000,00
FONTE:	15000000 Recursos não Vinculados de Impostos		400.000,00
FUNÇÃO:99 RESERVA DE CONTINGENCIA			235.000,00
SUBFUNÇÃO:	999 RESERVA DE CONTINGENCIA		235.000,00
PROGRAMA:	1 APERFEIÇOAMENTO DA GESTÃO PÚBLICA		235.000,00
ATIVIDADE:	9999 RESERVA DE CONTINGENCIA		235.000,00
C.E.:	9999990000 RESERVA DE CONTINGENCIA		235.000,00
FONTE:	15000000 Recursos não Vinculados de Impostos		235.000,00
UNIDADE ORÇ.:20500 - SECRETARIA DE ASSUNTOS JURIDICOS			369.410,00
FUNÇÃO:02 JUDICIARIA			369.410,00
SUBFUNÇÃO:	061 ACAO JUDICIARIA		359.410,00
PROGRAMA:	1 APERFEIÇOAMENTO DA GESTÃO PÚBLICA		139.000,00
ATIVIDADE:	2081 MANUTENCAO DA SECRETARIA DE ASSUNTOS JURIDICOS		139.000,00
C.E.:	3190040000 CONTRATACAO POR TEMPO DETERMINADO		1.000,00
FONTE:	15000000 Recursos não Vinculados de Impostos		1.000,00
C.E.:	3190110000 VENCIM.E VANTAGENS FIXAS-PESSOAL CIVIL		100.000,00
FONTE:	15000000 Recursos não Vinculados de Impostos		100.000,00



PREFEITURA MUNICIPAL DE GRACCHO CARDOSO
 AV GETULIO VARGAS, 56, CENTRO
 CEP: 49.860-000
 CNPJ: 13.112.875/0001-27

Anexo 8 da Lei 4.320/64

CONFERÊNCIA DA DESPESA 2022

			TOTAL
C.E.:	3190130000 OBRIGACOES PATRONAIS		22.000,00
FONTE:	15000000 Recursos não Vinculados de Impostos		22.000,00
C.E.:	3190160000 OUTRAS DESPESAS VARIAVEIS-PESSOAL CIVIL		1.000,00
FONTE:	15000000 Recursos não Vinculados de Impostos		1.000,00
C.E.:	3190920000 DESPESAS DE EXERCICIOS ANTERIORES		1.000,00
FONTE:	15000000 Recursos não Vinculados de Impostos		1.000,00
C.E.:	3350410000 CONTRIBUICOES		1.000,00
FONTE:	15000000 Recursos não Vinculados de Impostos		1.000,00
C.E.:	3390140000 DIARIAS - CIVIL		1.000,00
FONTE:	15000000 Recursos não Vinculados de Impostos		1.000,00
C.E.:	3390300000 MATERIAL DE CONSUMO		1.000,00
FONTE:	15000000 Recursos não Vinculados de Impostos		1.000,00
C.E.:	3390360000 OUTROS SERV.DE TERCEIROS-PESSOA FISICA		5.000,00
FONTE:	15000000 Recursos não Vinculados de Impostos		5.000,00
C.E.:	3390390000 OUTROS SERV.TERCEIROS-PESSOA JURIDICA		5.000,00
FONTE:	15000000 Recursos não Vinculados de Impostos		5.000,00
C.E.:	3390920000 DESPESAS DE EXERCICIOS ANTERIORES		1.000,00
FONTE:	15000000 Recursos não Vinculados de Impostos		1.000,00
PROGRAMA:	9 GESTAO JURIDICA E DEFESA DO MUNICIPIO		220.410,00
ATIVIDADE:	2015 ATENDIMENTO A PRECATORIOS JUDICIAIS		220.410,00
C.E.:	3190910000 SENTENCAS JUDICIAIS		160.410,00
FONTE:	15000000 Recursos não Vinculados de Impostos		160.410,00
C.E.:	3390910000 SENTENCAS JUDICIAIS		50.000,00
FONTE:	15000000 Recursos não Vinculados de Impostos		50.000,00
C.E.:	4490910000 SENTENCAS JUDICIAIS		10.000,00
FONTE:	15000000 Recursos não Vinculados de Impostos		10.000,00
SUBFUNÇÃO:	122 ADMINISTRAÇÃO GERAL		10.000,00
PROGRAMA:	1 APERFEIÇOAMENTO DA GESTÃO PÚBLICA		10.000,00
PROJETO:	1060 AQUISICAO DE EQUIPAMENTOS, MOBILIARIOS E VEICULOS PARA A SECRETARIA DE ASSUNTOS JURÍDICOS		10.000,00
C.E.:	4490520000 EQUIPAMENTOS E MATERIAL PERMANENTE		10.000,00
FONTE:	15000000 Recursos não Vinculados de Impostos		10.000,00



PREFEITURA MUNICIPAL DE GRACCHO CARDOSO
 AV GETULIO VARGAS, 56, CENTRO
 CEP: 49.860-000
 CNPJ: 13.112.875/0001-27

Anexo 8 da Lei 4.320/64

CONFERÊNCIA DA DESPESA 2022

			TOTAL
UNIDADE ORÇ.:20600 - SECRETARIA DE CONTROLE INTERNO			234.000,00
FUNÇÃO:04 ADMINISTRACAO			234.000,00
SUBFUNÇÃO:	124 CONTROLE INTERNO		234.000,00
PROGRAMA:	1 APERFEIÇOAMENTO DA GESTÃO PÚBLICA		234.000,00
PROJETO:	1027 AQUISICAO DE EQUIPAMENTOS, MOBILIARIOS E VEICULOS PARA SECRETARIA DE CONTROLE INTERNO		10.000,00
C.E.:	4490520000 EQUIPAMENTOS E MATERIAL PERMANENTE		10.000,00
FONTE:	15000000 Recursos não Vinculados de Impostos		10.000,00
ATIVIDADE:	2017 MANUTENCAO DA SECRETARIA DE CONTROLE INTERNO		224.000,00
C.E.:	3190040000 CONTRATACAO POR TEMPO DETERMINADO		1.000,00
FONTE:	15000000 Recursos não Vinculados de Impostos		1.000,00
C.E.:	3190110000 VENCIM.E VANTAGENS FIXAS-PESSOAL CIVIL		170.000,00
FONTE:	15000000 Recursos não Vinculados de Impostos		170.000,00
C.E.:	3190130000 OBRIGACOES PATRONAIS		37.000,00
FONTE:	15000000 Recursos não Vinculados de Impostos		37.000,00
C.E.:	3190920000 DESPESAS DE EXERCICIOS ANTERIORES		1.000,00
FONTE:	15000000 Recursos não Vinculados de Impostos		1.000,00
C.E.:	3350410000 CONTRIBUICOES		1.000,00
FONTE:	15000000 Recursos não Vinculados de Impostos		1.000,00
C.E.:	3390140000 DIARIAS - CIVIL		2.000,00
FONTE:	15000000 Recursos não Vinculados de Impostos		2.000,00
C.E.:	3390300000 MATERIAL DE CONSUMO		5.000,00
FONTE:	15000000 Recursos não Vinculados de Impostos		5.000,00
C.E.:	3390350000 SERVICOS DE CONSULTORIA		1.000,00
FONTE:	15000000 Recursos não Vinculados de Impostos		1.000,00
C.E.:	3390360000 OUTROS SERV.DE TERCEIROS-PESSOA FISICA		2.000,00
FONTE:	15000000 Recursos não Vinculados de Impostos		2.000,00
C.E.:	3390390000 OUTROS SERV.TERCEIROS-PESSOA JURIDICA		2.000,00
FONTE:	15000000 Recursos não Vinculados de Impostos		2.000,00
C.E.:	3390400000 SERVIÇOS DE TECNOLOGIA DA INFORMAÇÃO E COMUNICAÇÃO - PESSOA JURÍDICA		1.000,00
FONTE:	15000000 Recursos não Vinculados de Impostos		1.000,00



PREFEITURA MUNICIPAL DE GRACCHO CARDOSO
 AV GETULIO VARGAS, 56, CENTRO
 CEP: 49.860-000
 CNPJ: 13.112.875/0001-27

Anexo 8 da Lei 4.320/64

CONFERÊNCIA DA DESPESA 2022

		TOTAL
C.E.:	3390920000 DESPESAS DE EXERCICIOS ANTERIORES	1.000,00
 FONTE:	15000000 Recursos não Vinculados de Impostos	1.000,00
UNIDADE ORÇ.:20700 - SECRETARIA MUNICIPAL DE EDUCACAO		2.624.150,00
FUNÇÃO:12 EDUCACAO		2.624.150,00
SUBFUNÇÃO:	122 ADMINISTRAÇÃO GERAL	473.700,00
PROGRAMA:	1 APERFEIÇOAMENTO DA GESTÃO PÚBLICA	467.700,00
PROJETO:	1061 CONSTRUCAO, REFORMA E AMPLIACAO DO PREDIO DA SECRETARIA DE EDUCACAO	3.000,00
C.E.:	4490510000 OBRAS E INSTALACOES	2.000,00
 FONTE:	15001001 Identificação das despesas com manutenção e desenvolvimento do ensino	1.000,00
 FONTE:	15700000 Transferências do Governo Federal referentes a Convênios e Instrumentos Congêneres vinculados à Educação	1.000,00
C.E.:	4490610000 AQUISICAO DE IMOVEIS	1.000,00
 FONTE:	15700000 Transferências do Governo Federal referentes a Convênios e Instrumentos Congêneres vinculados à Educação	1.000,00
PROJETO:	1062 AQUISICAO DE EQUIPAMENTOS, MOBILIARIOS E VEICULOS PARA A SECRETARIA DE EDUCAÇÃO	142.000,00
C.E.:	4490520000 EQUIPAMENTOS E MATERIAL PERMANENTE	142.000,00
 FONTE:	15000000 Recursos não Vinculados de Impostos	2.000,00
 FONTE:	15001001 Identificação das despesas com manutenção e desenvolvimento do ensino	125.000,00
 FONTE:	15700000 Transferências do Governo Federal referentes a Convênios e Instrumentos Congêneres vinculados à Educação	15.000,00
ATIVIDADE:	2082 MANUTENCAO DA SECRETARIA DE EDUCACAO	322.700,00
C.E.:	3190040000 CONTRATACAO POR TEMPO DETERMINADO	31.000,00
 FONTE:	15000000 Recursos não Vinculados de Impostos	1.000,00
 FONTE:	15001001 Identificação das despesas com manutenção e desenvolvimento do ensino	30.000,00
C.E.:	3190110000 VENCIM.E VANTAGENS FIXAS-PESSOAL CIVIL	85.000,00
 FONTE:	15000000 Recursos não Vinculados de Impostos	80.000,00
 FONTE:	15001001 Identificação das despesas com manutenção e desenvolvimento do ensino	5.000,00
C.E.:	3190130000 OBRIGACOES PATRONAIS	24.500,00
 FONTE:	15000000 Recursos não Vinculados de Impostos	17.000,00
 FONTE:	15001001 Identificação das despesas com manutenção e desenvolvimento do ensino	7.500,00
C.E.:	3190160000 OUTRAS DESPESAS VARIAVEIS-PESSOAL CIVIL	2.000,00
 FONTE:	15000000 Recursos não Vinculados de Impostos	1.000,00
 FONTE:	15001001 Identificação das despesas com manutenção e desenvolvimento do ensino	1.000,00



PREFEITURA MUNICIPAL DE GRACCHO CARDOSO
 AV GETULIO VARGAS, 56, CENTRO
 CEP: 49.860-000
 CNPJ: 13.112.875/0001-27

Anexo 8 da Lei 4.320/64

CONFERÊNCIA DA DESPESA 2022

			TOTAL
C.E.:	3190910000 SENTENCAS JUDICIAIS		1.500,00
FONTE:	15000000 Recursos não Vinculados de Impostos		1.000,00
FONTE:	15001001 Identificação das despesas com manutenção e desenvolvimento do ensino		500,00
C.E.:	3190920000 DESPESAS DE EXERCICIOS ANTERIORES		3.000,00
FONTE:	15000000 Recursos não Vinculados de Impostos		2.000,00
FONTE:	15001001 Identificação das despesas com manutenção e desenvolvimento do ensino		1.000,00
C.E.:	3190940000 INDENIZACOES RESTITUICOES TRABALHISTAS		2.000,00
FONTE:	15000000 Recursos não Vinculados de Impostos		1.000,00
FONTE:	15001001 Identificação das despesas com manutenção e desenvolvimento do ensino		1.000,00
C.E.:	3350410000 CONTRIBUICOES		1.000,00
FONTE:	15000000 Recursos não Vinculados de Impostos		1.000,00
C.E.:	3350430000 SUBVENCOES SOCIAIS		2.000,00
FONTE:	15000000 Recursos não Vinculados de Impostos		1.000,00
FONTE:	15001001 Identificação das despesas com manutenção e desenvolvimento do ensino		1.000,00
C.E.:	3390140000 DIARIAS - CIVIL		3.000,00
FONTE:	15000000 Recursos não Vinculados de Impostos		2.000,00
FONTE:	15001001 Identificação das despesas com manutenção e desenvolvimento do ensino		1.000,00
C.E.:	3390300000 MATERIAL DE CONSUMO		25.500,00
FONTE:	15000000 Recursos não Vinculados de Impostos		5.000,00
FONTE:	15001001 Identificação das despesas com manutenção e desenvolvimento do ensino		20.000,00
FONTE:	15730000 Royalties do Petróleo e Gás Natural Vinculados à Educação		500,00
C.E.:	3390320000 MATERIAL, BEM OU SERVIÇO PARA DISTRIBUIÇÃO GRATUITA		2.000,00
FONTE:	15000000 Recursos não Vinculados de Impostos		1.000,00
FONTE:	15001001 Identificação das despesas com manutenção e desenvolvimento do ensino		1.000,00
C.E.:	3390330000 PASSAGENS E DESPESAS COM LOCOMOCAO		2.000,00
FONTE:	15000000 Recursos não Vinculados de Impostos		1.000,00
FONTE:	15001001 Identificação das despesas com manutenção e desenvolvimento do ensino		1.000,00
C.E.:	3390350000 SERVICOS DE CONSULTORIA		2.000,00
FONTE:	15000000 Recursos não Vinculados de Impostos		1.000,00
FONTE:	15001001 Identificação das despesas com manutenção e desenvolvimento do ensino		1.000,00
C.E.:	3390360000 OUTROS SERV.DE TERCEIROS-PESSOA FISICA		70.000,00



PREFEITURA MUNICIPAL DE GRACCHO CARDOSO
 AV GETULIO VARGAS, 56, CENTRO
 CEP: 49.860-000
 CNPJ: 13.112.875/0001-27

Anexo 8 da Lei 4.320/64

CONFERÊNCIA DA DESPESA 2022

			TOTAL
FONTE:	15000000 Recursos não Vinculados de Impostos		40.000,00
FONTE:	15001001 Identificação das despesas com manutenção e desenvolvimento do ensino		30.000,00
C.E.:	3390390000 OUTROS SERV.TERCEIROS-PESSOA JURIDICA		50.000,00
FONTE:	15000000 Recursos não Vinculados de Impostos		20.000,00
FONTE:	15001001 Identificação das despesas com manutenção e desenvolvimento do ensino		30.000,00
C.E.:	3390400000 SERVIÇOS DE TECNOLOGIA DA INFORMAÇÃO E COMUNICAÇÃO - PESSOA JURÍDICA		10.000,00
FONTE:	15001001 Identificação das despesas com manutenção e desenvolvimento do ensino		10.000,00
C.E.:	3390470000 OBRIGACOES TRIBUTARIAS E CONTRIBUTIVAS		4.000,00
FONTE:	15000000 Recursos não Vinculados de Impostos		2.000,00
FONTE:	15001001 Identificação das despesas com manutenção e desenvolvimento do ensino		2.000,00
C.E.:	3390920000 DESPESAS DE EXERCICIOS ANTERIORES		2.000,00
FONTE:	15000000 Recursos não Vinculados de Impostos		1.500,00
FONTE:	15001001 Identificação das despesas com manutenção e desenvolvimento do ensino		500,00
C.E.:	4490930000 INDENIZACOES E RESTITUICOES		200,00
FONTE:	17000000 Outras Transferências de Convênios ou Instrumentos Congêneres da União		200,00
PROGRAMA:	5 EDUCAÇÃO UNIVERSAL E DE EXCELÊNCIA		6.000,00
ATIVIDADE:	2018 MANUTENCAO DOS CONSELHOS VINCULADOS A SECRETARIA DE EDUCACAO		6.000,00
C.E.:	3190040000 CONTRATACAO POR TEMPO DETERMINADO		1.000,00
FONTE:	15000000 Recursos não Vinculados de Impostos		1.000,00
C.E.:	3190160000 OUTRAS DESPESAS VARIAVEIS-PESSOAL CIVIL		1.000,00
FONTE:	15000000 Recursos não Vinculados de Impostos		1.000,00
C.E.:	3390140000 DIARIAS - CIVIL		1.000,00
FONTE:	15000000 Recursos não Vinculados de Impostos		1.000,00
C.E.:	3390360000 OUTROS SERV.DE TERCEIROS-PESSOA FISICA		1.000,00
FONTE:	15000000 Recursos não Vinculados de Impostos		1.000,00
C.E.:	3390390000 OUTROS SERV.TERCEIROS-PESSOA JURIDICA		1.000,00
FONTE:	15000000 Recursos não Vinculados de Impostos		1.000,00
C.E.:	4490520000 EQUIPAMENTOS E MATERIAL PERMANENTE		1.000,00
FONTE:	15000000 Recursos não Vinculados de Impostos		1.000,00
SUBFUNÇÃO:	361 ENSINO FUNDAMENTAL		2.048.550,00
PROGRAMA:	5 EDUCAÇÃO UNIVERSAL E DE EXCELÊNCIA		2.048.550,00



PREFEITURA MUNICIPAL DE GRACCHO CARDOSO
 AV GETULIO VARGAS, 56, CENTRO
 CEP: 49.860-000
 CNPJ: 13.112.875/0001-27

Anexo 8 da Lei 4.320/64

CONFERÊNCIA DA DESPESA 2022

		TOTAL
PROJETO:	1028 CONSTRUCAO, REFORMA E AMPLIACAO DE UNIDADES ESCOLARES DO ENSINO FUNDAMENTAL	93.250,00
C.E.:	4490510000 OBRAS E INSTALACOES	92.250,00
FONTE:	15000000 Recursos não Vinculados de Impostos	20.000,00
FONTE:	15001001 Identificação das despesas com manutenção e desenvolvimento do ensino	70.000,00
FONTE:	15700000 Transferências do Governo Federal referentes a Convênios e Instrumentos Congêneres vinculados à Educação	2.250,00
C.E.:	4490610000 AQUISICAO DE IMOVEIS	1.000,00
FONTE:	15001001 Identificação das despesas com manutenção e desenvolvimento do ensino	500,00
FONTE:	15700000 Transferências do Governo Federal referentes a Convênios e Instrumentos Congêneres vinculados à Educação	500,00
ATIVIDADE:	2019 DEMAIS PROGRAMAS DO GOVERNO FEDERAL E/OU ESTADUAL	18.000,00
C.E.:	3190040000 CONTRATACAO POR TEMPO DETERMINADO	1.000,00
FONTE:	15700000 Transferências do Governo Federal referentes a Convênios e Instrumentos Congêneres vinculados à Educação	1.000,00
C.E.:	3190110000 VENCIM.E VANTAGENS FIXAS-PESSOAL CIVIL	1.000,00
FONTE:	15700000 Transferências do Governo Federal referentes a Convênios e Instrumentos Congêneres vinculados à Educação	1.000,00
C.E.:	3390300000 MATERIAL DE CONSUMO	3.000,00
FONTE:	15690000 Outras Transferências de Recursos do FNDE	2.000,00
FONTE:	15700000 Transferências do Governo Federal referentes a Convênios e Instrumentos Congêneres vinculados à Educação	1.000,00
C.E.:	3390360000 OUTROS SERV.DE TERCEIROS-PESSOA FISICA	3.000,00
FONTE:	15690000 Outras Transferências de Recursos do FNDE	2.000,00
FONTE:	15700000 Transferências do Governo Federal referentes a Convênios e Instrumentos Congêneres vinculados à Educação	1.000,00
C.E.:	3390390000 OUTROS SERV.TERCEIROS-PESSOA JURIDICA	4.000,00
FONTE:	15690000 Outras Transferências de Recursos do FNDE	3.000,00
FONTE:	15700000 Transferências do Governo Federal referentes a Convênios e Instrumentos Congêneres vinculados à Educação	1.000,00
C.E.:	3390930000 INDENIZACOES E RESTITUICOES	1.000,00
FONTE:	15700000 Transferências do Governo Federal referentes a Convênios e Instrumentos Congêneres vinculados à Educação	1.000,00
C.E.:	4490520000 EQUIPAMENTOS E MATERIAL PERMANENTE	4.000,00
FONTE:	15690000 Outras Transferências de Recursos do FNDE	3.000,00
FONTE:	15700000 Transferências do Governo Federal referentes a Convênios e Instrumentos Congêneres vinculados à Educação	1.000,00
C.E.:	4490930000 INDENIZACOES E RESTITUICOES	1.000,00
FONTE:	15700000 Transferências do Governo Federal referentes a Convênios e Instrumentos Congêneres vinculados à Educação	1.000,00
ATIVIDADE:	2020 ALIMENTACAO ESCOLAR - ENSINO FUNDAMENTAL	108.500,00
C.E.:	3390300000 MATERIAL DE CONSUMO	108.500,00



PREFEITURA MUNICIPAL DE GRACCHO CARDOSO
 AV GETULIO VARGAS, 56, CENTRO
 CEP: 49.860-000
 CNPJ: 13.112.875/0001-27

Anexo 8 da Lei 4.320/64

CONFERÊNCIA DA DESPESA 2022

			TOTAL
FONTE:	15000000 Recursos não Vinculados de Impostos		40.000,00
FONTE:	15520000 Transferências de Recursos do FNDE Referentes ao Programa Nacional de Alimentação Escolar (PNAE)		68.500,00
ATIVIDADE:	2021 MANUTENCAO DO SALARIO EDUCACAO		120.000,00
C.E.:	3390300000 MATERIAL DE CONSUMO		42.000,00
FONTE:	15500000 Transferência do Salário-Educação		42.000,00
C.E.:	3390320000 MATERIAL, BEM OU SERVIÇO PARA DISTRIBUIÇÃO GRATUITA		500,00
FONTE:	15500000 Transferência do Salário-Educação		500,00
C.E.:	3390330000 PASSAGENS E DESPESAS COM LOCOMOCAO		25.500,00
FONTE:	15500000 Transferência do Salário-Educação		25.500,00
C.E.:	3390350000 SERVICOS DE CONSULTORIA		25.000,00
FONTE:	15500000 Transferência do Salário-Educação		25.000,00
C.E.:	3390360000 OUTROS SERV.DE TERCEIROS-PESSOA FISICA		5.000,00
FONTE:	15500000 Transferência do Salário-Educação		5.000,00
C.E.:	3390390000 OUTROS SERV.TERCEIROS-PESSOA JURIDICA		21.000,00
FONTE:	15500000 Transferência do Salário-Educação		21.000,00
C.E.:	3390920000 DESPESAS DE EXERCICIOS ANTERIORES		500,00
FONTE:	15500000 Transferência do Salário-Educação		500,00
C.E.:	4490520000 EQUIPAMENTOS E MATERIAL PERMANENTE		500,00
FONTE:	15500000 Transferência do Salário-Educação		500,00
ATIVIDADE:	2022 PROGRAMA DINHEIRO DIRETO NA ESCOLA - PDDE		2.000,00
C.E.:	3390300000 MATERIAL DE CONSUMO		500,00
FONTE:	15510000 Transferências de Recursos do FNDE Referentes ao Programa Dinheiro Direto na Escola (PDDE)		500,00
C.E.:	3390360000 OUTROS SERV.DE TERCEIROS-PESSOA FISICA		400,00
FONTE:	15510000 Transferências de Recursos do FNDE Referentes ao Programa Dinheiro Direto na Escola (PDDE)		400,00
C.E.:	3390390000 OUTROS SERV.TERCEIROS-PESSOA JURIDICA		500,00
FONTE:	15510000 Transferências de Recursos do FNDE Referentes ao Programa Dinheiro Direto na Escola (PDDE)		500,00
C.E.:	3390920000 DESPESAS DE EXERCICIOS ANTERIORES		200,00
FONTE:	15510000 Transferências de Recursos do FNDE Referentes ao Programa Dinheiro Direto na Escola (PDDE)		200,00
C.E.:	4490520000 EQUIPAMENTOS E MATERIAL PERMANENTE		400,00
FONTE:	15510000 Transferências de Recursos do FNDE Referentes ao Programa Dinheiro Direto na Escola (PDDE)		400,00
ATIVIDADE:	2023 MANUTENCAO E DESENVOLVIMENTO DO ENSINO FUNDAMENTAL		1.514.100,00



PREFEITURA MUNICIPAL DE GRACCHO CARDOSO
 AV GETULIO VARGAS, 56, CENTRO
 CEP: 49.860-000
 CNPJ: 13.112.875/0001-27

Anexo 8 da Lei 4.320/64

CONFERÊNCIA DA DESPESA 2022

		TOTAL
C.E.:	3190040000 CONTRATAÇÃO POR TEMPO DETERMINADO	50.000,00
FONTE:	15001001 Identificação das despesas com manutenção e desenvolvimento do ensino	50.000,00
C.E.:	3190110000 VENCIM.E VANTAGENS FIXAS-PESSOAL CIVIL	1.000.000,00
FONTE:	15001001 Identificação das despesas com manutenção e desenvolvimento do ensino	1.000.000,00
C.E.:	3190130000 OBRIGACOES PATRONAIS	206.600,00
FONTE:	15001001 Identificação das despesas com manutenção e desenvolvimento do ensino	206.600,00
C.E.:	3190160000 OUTRAS DESPESAS VARIÁVEIS-PESSOAL CIVIL	1.000,00
FONTE:	15001001 Identificação das despesas com manutenção e desenvolvimento do ensino	1.000,00
C.E.:	3190340000 OUTR.DESP.PESSOAL DEC.CON.TERCEIRIZAÇÃO	1.000,00
FONTE:	15001001 Identificação das despesas com manutenção e desenvolvimento do ensino	1.000,00
C.E.:	3190920000 DESPESAS DE EXERCÍCIOS ANTERIORES	1.000,00
FONTE:	15001001 Identificação das despesas com manutenção e desenvolvimento do ensino	1.000,00
C.E.:	3390140000 DIARIAS - CIVIL	1.000,00
FONTE:	15001001 Identificação das despesas com manutenção e desenvolvimento do ensino	1.000,00
C.E.:	3390300000 MATERIAL DE CONSUMO	170.000,00
FONTE:	15000000 Recursos não Vinculados de Impostos	10.000,00
FONTE:	15001001 Identificação das despesas com manutenção e desenvolvimento do ensino	160.000,00
C.E.:	3390320000 MATERIAL, BEM OU SERVIÇO PARA DISTRIBUIÇÃO GRATUITA	1.000,00
FONTE:	15000000 Recursos não Vinculados de Impostos	1.000,00
C.E.:	3390330000 PASSAGENS E DESPESAS COM LOCOMOÇÃO	2.000,00
FONTE:	15001001 Identificação das despesas com manutenção e desenvolvimento do ensino	2.000,00
C.E.:	3390360000 OUTROS SERV.DE TERCEIROS-PESSOA FÍSICA	6.000,00
FONTE:	15001001 Identificação das despesas com manutenção e desenvolvimento do ensino	6.000,00
C.E.:	3390390000 OUTROS SERV.TERCEIROS-PESSOA JURÍDICA	71.500,00
FONTE:	15001001 Identificação das despesas com manutenção e desenvolvimento do ensino	71.500,00
C.E.:	3390400000 SERVIÇOS DE TECNOLOGIA DA INFORMAÇÃO E COMUNICAÇÃO - PESSOA JURÍDICA	1.000,00
FONTE:	15001001 Identificação das despesas com manutenção e desenvolvimento do ensino	1.000,00
C.E.:	3390920000 DESPESAS DE EXERCÍCIOS ANTERIORES	1.000,00
FONTE:	15001001 Identificação das despesas com manutenção e desenvolvimento do ensino	1.000,00
C.E.:	4490520000 EQUIPAMENTOS E MATERIAL PERMANENTE	1.000,00
FONTE:	15001001 Identificação das despesas com manutenção e desenvolvimento do ensino	1.000,00



PREFEITURA MUNICIPAL DE GRACCHO CARDOSO
 AV GETULIO VARGAS, 56, CENTRO
 CEP: 49.860-000
 CNPJ: 13.112.875/0001-27

Anexo 8 da Lei 4.320/64

CONFERÊNCIA DA DESPESA 2022

		TOTAL
ATIVIDADE:	2024 MANUTENCAO DO SISTEMA DE TRANSPORTE ESCOLAR - PNATE	190.700,00
C.E.:	3390300000 MATERIAL DE CONSUMO	46.000,00
FONTE:	15000000 Recursos não Vinculados de Impostos	2.000,00
FONTE:	15001001 Identificação das despesas com manutenção e desenvolvimento do ensino	20.000,00
FONTE:	15530000 Transferências de Recursos do FNDE Referentes ao Programa Nacional de Apoio ao Transporte Escolar (PNATE)	14.000,00
FONTE:	15710000 Transferências do Estado referentes a Convênios e Instrumentos Congêneres vinculados à Educação	10.000,00
C.E.:	3390360000 OUTROS SERV.DE TERCEIROS-PESSOA FISICA	2.500,00
FONTE:	15000000 Recursos não Vinculados de Impostos	1.000,00
FONTE:	15001001 Identificação das despesas com manutenção e desenvolvimento do ensino	1.000,00
FONTE:	15530000 Transferências de Recursos do FNDE Referentes ao Programa Nacional de Apoio ao Transporte Escolar (PNATE)	500,00
C.E.:	3390390000 OUTROS SERV.TERCEIROS-PESSOA JURIDICA	140.000,00
FONTE:	15000000 Recursos não Vinculados de Impostos	10.000,00
FONTE:	15001001 Identificação das despesas com manutenção e desenvolvimento do ensino	50.000,00
FONTE:	15500000 Transferência do Salário-Educação	15.000,00
FONTE:	15530000 Transferências de Recursos do FNDE Referentes ao Programa Nacional de Apoio ao Transporte Escolar (PNATE)	50.000,00
FONTE:	15700000 Transferências do Governo Federal referentes a Convênios e Instrumentos Congêneres vinculados à Educação	5.000,00
FONTE:	15710000 Transferências do Estado referentes a Convênios e Instrumentos Congêneres vinculados à Educação	10.000,00
C.E.:	3390920000 DESPESAS DE EXERCICIOS ANTERIORES	1.000,00
FONTE:	15000000 Recursos não Vinculados de Impostos	1.000,00
C.E.:	4490520000 EQUIPAMENTOS E MATERIAL PERMANENTE	1.200,00
FONTE:	15000000 Recursos não Vinculados de Impostos	200,00
FONTE:	15001001 Identificação das despesas com manutenção e desenvolvimento do ensino	500,00
FONTE:	15530000 Transferências de Recursos do FNDE Referentes ao Programa Nacional de Apoio ao Transporte Escolar (PNATE)	500,00
ATIVIDADE:	2025 PROGRAMA BOLSA ESCOLA	2.000,00
C.E.:	3390480000 OUTROS AUX.FINANC.A PESSOAS FISICAS	2.000,00
FONTE:	15000000 Recursos não Vinculados de Impostos	1.000,00
FONTE:	15001001 Identificação das despesas com manutenção e desenvolvimento do ensino	1.000,00
SUBFUNÇÃO:	365 EDUCACAO INFANTIL	68.600,00
PROGRAMA:	5 EDUCACÃO UNIVERSAL E DE EXCELÊNCIA	68.600,00
PROJETO:	1031 CONSTRUCAO, REFORMA E AMPLIACAO DE UNIDADES ESCOLARES DA EDUCACÃO INFANTIL	2.100,00
C.E.:	4490510000 OBRAS E INSTALACOES	2.000,00



PREFEITURA MUNICIPAL DE GRACCHO CARDOSO
 AV GETULIO VARGAS, 56, CENTRO
 CEP: 49.860-000
 CNPJ: 13.112.875/0001-27

Anexo 8 da Lei 4.320/64

CONFERÊNCIA DA DESPESA 2022

		TOTAL
FONTE:	15001001 Identificação das despesas com manutenção e desenvolvimento do ensino	1.000,00
FONTE:	15700000 Transferências do Governo Federal referentes a Convênios e Instrumentos Congêneres vinculados à Educação	1.000,00
C.E.:	4490610000 AQUISICAO DE IMOVEIS	100,00
FONTE:	15001001 Identificação das despesas com manutenção e desenvolvimento do ensino	50,00
FONTE:	15700000 Transferências do Governo Federal referentes a Convênios e Instrumentos Congêneres vinculados à Educação	50,00
ATIVIDADE:	2027 ALIMENTACAO ESCOLAR - PRÉ-ESCOLAR	35.000,00
C.E.:	3390300000 MATERIAL DE CONSUMO	35.000,00
FONTE:	15000000 Recursos não Vinculados de Impostos	15.000,00
FONTE:	15520000 Transferências de Recursos do FNDE Referentes ao Programa Nacional de Alimentação Escolar (PNAE)	20.000,00
ATIVIDADE:	2028 MANUTENCAO E DESENVOLVIMENTO DA EDUCACAO INFANTIL	13.000,00
C.E.:	3190040000 CONTRATACAO POR TEMPO DETERMINADO	1.000,00
FONTE:	15001001 Identificação das despesas com manutenção e desenvolvimento do ensino	1.000,00
C.E.:	3190110000 VENCIM.E VANTAGENS FIXAS-PESSOAL CIVIL	1.000,00
FONTE:	15001001 Identificação das despesas com manutenção e desenvolvimento do ensino	1.000,00
C.E.:	3190130000 OBRIGACOES PATRONAIS	1.000,00
FONTE:	15001001 Identificação das despesas com manutenção e desenvolvimento do ensino	1.000,00
C.E.:	3190160000 OUTRAS DESPESAS VARIAVEIS-PESSOAL CIVIL	1.000,00
FONTE:	15001001 Identificação das despesas com manutenção e desenvolvimento do ensino	1.000,00
C.E.:	3390140000 DIARIAS - CIVIL	1.000,00
FONTE:	15001001 Identificação das despesas com manutenção e desenvolvimento do ensino	1.000,00
C.E.:	3390300000 MATERIAL DE CONSUMO	1.000,00
FONTE:	15001001 Identificação das despesas com manutenção e desenvolvimento do ensino	1.000,00
C.E.:	3390320000 MATERIAL, BEM OU SERVIÇO PARA DISTRIBUIÇÃO GRATUITA	1.000,00
FONTE:	15001001 Identificação das despesas com manutenção e desenvolvimento do ensino	1.000,00
C.E.:	3390330000 PASSAGENS E DESPESAS COM LOCOMOCAO	1.000,00
FONTE:	15001001 Identificação das despesas com manutenção e desenvolvimento do ensino	1.000,00
C.E.:	3390360000 OUTROS SERV.DE TERCEIROS-PESSOA FISICA	1.000,00
FONTE:	15001001 Identificação das despesas com manutenção e desenvolvimento do ensino	1.000,00
C.E.:	3390390000 OUTROS SERV.TERCEIROS-PESSOA JURIDICA	1.000,00
FONTE:	15001001 Identificação das despesas com manutenção e desenvolvimento do ensino	1.000,00
C.E.:	3390470000 OBRIGACOES TRIBUTARIAS E CONTRIBUTIVAS	1.000,00



PREFEITURA MUNICIPAL DE GRACCHO CARDOSO
 AV GETULIO VARGAS, 56, CENTRO
 CEP: 49.860-000
 CNPJ: 13.112.875/0001-27

Anexo 8 da Lei 4.320/64

CONFERÊNCIA DA DESPESA 2022

			TOTAL
FONTE:	15001001 Identificação das despesas com manutenção e desenvolvimento do ensino		1.000,00
C.E.:	3390920000 DESPESAS DE EXERCICIOS ANTERIORES		1.000,00
FONTE:	15001001 Identificação das despesas com manutenção e desenvolvimento do ensino		1.000,00
C.E.:	4490520000 EQUIPAMENTOS E MATERIAL PERMANENTE		1.000,00
FONTE:	15001001 Identificação das despesas com manutenção e desenvolvimento do ensino		1.000,00
ATIVIDADE:	2029 ALIMENTAÇÃO ESCOLAR - CRECHE		18.500,00
C.E.:	3390300000 MATERIAL DE CONSUMO		18.500,00
FONTE:	15000000 Recursos não Vinculados de Impostos		6.000,00
FONTE:	15520000 Transferências de Recursos do FNDE Referentes ao Programa Nacional de Alimentação Escolar (PNAE)		12.500,00
SUBFUNÇÃO:	366 EDUCACAO DE JOVENS E ADULTOS		33.300,00
PROGRAMA:	5 EDUCACÃO UNIVERSAL E DE EXCELÊNCIA		33.300,00
ATIVIDADE:	2030 MANUTENÇÃO DA EJA		19.300,00
C.E.:	3190040000 CONTRATAÇÃO POR TEMPO DETERMINADO		1.000,00
FONTE:	15001001 Identificação das despesas com manutenção e desenvolvimento do ensino		1.000,00
C.E.:	3190110000 VENCIM.E VANTAGENS FIXAS-PESSOAL CIVIL		5.000,00
FONTE:	15001001 Identificação das despesas com manutenção e desenvolvimento do ensino		5.000,00
C.E.:	3190130000 OBRIGACOES PATRONAIS		3.300,00
FONTE:	15001001 Identificação das despesas com manutenção e desenvolvimento do ensino		3.300,00
C.E.:	3390300000 MATERIAL DE CONSUMO		2.000,00
FONTE:	15001001 Identificação das despesas com manutenção e desenvolvimento do ensino		2.000,00
C.E.:	3390360000 OUTROS SERV.DE TERCEIROS-PESSOA FISICA		1.000,00
FONTE:	15001001 Identificação das despesas com manutenção e desenvolvimento do ensino		1.000,00
C.E.:	3390390000 OUTROS SERV.TERCEIROS-PESSOA JURIDICA		2.000,00
FONTE:	15001001 Identificação das despesas com manutenção e desenvolvimento do ensino		2.000,00
C.E.:	4490520000 EQUIPAMENTOS E MATERIAL PERMANENTE		5.000,00
FONTE:	15001001 Identificação das despesas com manutenção e desenvolvimento do ensino		5.000,00
ATIVIDADE:	2031 ALIMENTAÇÃO ESCOLAR - EJA		14.000,00
C.E.:	3390300000 MATERIAL DE CONSUMO		14.000,00
FONTE:	15000000 Recursos não Vinculados de Impostos		5.000,00
FONTE:	15520000 Transferências de Recursos do FNDE Referentes ao Programa Nacional de Alimentação Escolar (PNAE)		9.000,00



PREFEITURA MUNICIPAL DE GRACCHO CARDOSO
 AV GETULIO VARGAS, 56, CENTRO
 CEP: 49.860-000
 CNPJ: 13.112.875/0001-27

Anexo 8 da Lei 4.320/64

CONFERÊNCIA DA DESPESA 2022

			TOTAL
UNIDADE ORÇ.:20800 - SECRETARIA MUNICIPAL DE EDUCACAO - FUNDEB			6.238.000,00
FUNÇÃO:12 EDUCACAO			6.238.000,00
SUBFUNÇÃO:	361 ENSINO FUNDAMENTAL		6.104.000,00
PROGRAMA:	5 EDUCACÃO UNIVERSAL E DE EXCELÊNCIA		6.104.000,00
PROJETO:	1032 CONSTRUCAO, REFORMA E/OU AMPLIACAO DE UNIDADES ESCOLARES DO ENSINO FUNDAMENTAL - FUNDEB		2.000,00
C.E.:	4490510000 OBRAS E INSTALACOES		1.000,00
FUNTE:	15400000 Transferências do FUNDEB - Impostos e Transferências de Impostos	1.000,00	
C.E.:	4490610000 AQUISICAO DE IMOVEIS		1.000,00
FUNTE:	15400000 Transferências do FUNDEB - Impostos e Transferências de Impostos	1.000,00	
ATIVIDADE:	2032 DESENVOLVIMENTO E MANUTENÇÃO DO ENSINO FUNDAMENTAL - FUNDEB		805.000,00
C.E.:	3190040000 CONTRATACAO POR TEMPO DETERMINADO		1.000,00
FUNTE:	15400000 Transferências do FUNDEB - Impostos e Transferências de Impostos	1.000,00	
C.E.:	3190110000 VENCIM.E VANTAGENS FIXAS-PESSOAL CIVIL		600.000,00
FUNTE:	15400000 Transferências do FUNDEB - Impostos e Transferências de Impostos	600.000,00	
C.E.:	3190130000 OBRIGACOES PATRONAIS		132.000,00
FUNTE:	15400000 Transferências do FUNDEB - Impostos e Transferências de Impostos	132.000,00	
C.E.:	3190160000 OUTRAS DESPESAS VARIAVEIS-PESSOAL CIVIL		1.000,00
FUNTE:	15400000 Transferências do FUNDEB - Impostos e Transferências de Impostos	1.000,00	
C.E.:	3350410000 CONTRIBUICOES		1.000,00
FUNTE:	15400000 Transferências do FUNDEB - Impostos e Transferências de Impostos	1.000,00	
C.E.:	3390140000 DIARIAS - CIVIL		1.000,00
FUNTE:	15400000 Transferências do FUNDEB - Impostos e Transferências de Impostos	1.000,00	
C.E.:	3390300000 MATERIAL DE CONSUMO		30.000,00
FUNTE:	15400000 Transferências do FUNDEB - Impostos e Transferências de Impostos	30.000,00	
C.E.:	3390330000 PASSAGENS E DESPESAS COM LOCOMOCAO		1.000,00
FUNTE:	15400000 Transferências do FUNDEB - Impostos e Transferências de Impostos	1.000,00	
C.E.:	3390360000 OUTROS SERV.DE TERCEIROS-PESSOA FISICA		2.000,00
FUNTE:	15400000 Transferências do FUNDEB - Impostos e Transferências de Impostos	2.000,00	
C.E.:	3390390000 OUTROS SERV.TERCEIROS-PESSOA JURIDICA		31.000,00
FUNTE:	15400000 Transferências do FUNDEB - Impostos e Transferências de Impostos	31.000,00	
C.E.:	4490520000 EQUIPAMENTOS E MATERIAL PERMANENTE		5.000,00



PREFEITURA MUNICIPAL DE GRACCHO CARDOSO
 AV GETULIO VARGAS, 56, CENTRO
 CEP: 49.860-000
 CNPJ: 13.112.875/0001-27

Anexo 8 da Lei 4.320/64

CONFERÊNCIA DA DESPESA 2022

		TOTAL
FONTE:	15400000 Transferências do FUNDEB - Impostos e Transferências de Impostos	5.000,00
ATIVIDADE:	2299 REMUNERACAO DOS PROFISSIONAIS DO MAGISTERIO DA EDUCACAO BÁSICA COM RECURSOS DO FUNDEB - ENSINO FUNDAMENTAL	5.297.000,00
C.E.:	3190040000 CONTRATACAO POR TEMPO DETERMINADO	1.000,00
FONTE:	15401070 Identificação do percentual aplicado no pagamento da remuneração dos profissionais da educação básica em efetivo	1.000,00
C.E.:	3190110000 VENCIM.E VANTAGENS FIXAS-PESSOAL CIVIL	4.400.000,00
FONTE:	15401070 Identificação do percentual aplicado no pagamento da remuneração dos profissionais da educação básica em efetivo	4.400.000,00
C.E.:	3190130000 OBRIGACOES PATRONAIS	894.000,00
FONTE:	15401070 Identificação do percentual aplicado no pagamento da remuneração dos profissionais da educação básica em efetivo	894.000,00
C.E.:	3190160000 OUTRAS DESPESAS VARIAVEIS-PESSOAL CIVIL	1.000,00
FONTE:	15401070 Identificação do percentual aplicado no pagamento da remuneração dos profissionais da educação básica em efetivo	1.000,00
C.E.:	3190340000 OUTR.DESP.PESSOAL DEC.CON.TERCEIRIZACAO	1.000,00
FONTE:	15401070 Identificação do percentual aplicado no pagamento da remuneração dos profissionais da educação básica em efetivo	1.000,00
SUBFUNÇÃO:	365 EDUCACAO INFANTIL	134.000,00
PROGRAMA:	5 EDUCACÃO UNIVERSAL E DE EXCELÊNCIA	134.000,00
PROJETO:	1033 CONSTRUCAO, REFORMA E/OU AMPLIACAO DE UNIDADES ESCOLARES DA EDUCACÃO INFANTIL - FUNDEB	2.000,00
C.E.:	4490510000 OBRAS E INSTALACOES	1.000,00
FONTE:	15400000 Transferências do FUNDEB - Impostos e Transferências de Impostos	1.000,00
C.E.:	4490610000 AQUISICAO DE IMOVEIS	1.000,00
FONTE:	15400000 Transferências do FUNDEB - Impostos e Transferências de Impostos	1.000,00
ATIVIDADE:	2033 DESENVOLVIMENTO E MANUTENÇÃO DE EDUCACÃO INFANTIL - FUNDEB	129.000,00
C.E.:	3190040000 CONTRATACAO POR TEMPO DETERMINADO	1.000,00
FONTE:	15400000 Transferências do FUNDEB - Impostos e Transferências de Impostos	1.000,00
C.E.:	3190110000 VENCIM.E VANTAGENS FIXAS-PESSOAL CIVIL	50.000,00
FONTE:	15400000 Transferências do FUNDEB - Impostos e Transferências de Impostos	50.000,00
C.E.:	3190130000 OBRIGACOES PATRONAIS	11.000,00
FONTE:	15400000 Transferências do FUNDEB - Impostos e Transferências de Impostos	11.000,00
C.E.:	3190160000 OUTRAS DESPESAS VARIAVEIS-PESSOAL CIVIL	1.000,00
FONTE:	15400000 Transferências do FUNDEB - Impostos e Transferências de Impostos	1.000,00
C.E.:	3190340000 OUTR.DESP.PESSOAL DEC.CON.TERCEIRIZACAO	1.000,00
FONTE:	15400000 Transferências do FUNDEB - Impostos e Transferências de Impostos	1.000,00
C.E.:	3350410000 CONTRIBUICOES	1.000,00



PREFEITURA MUNICIPAL DE GRACCHO CARDOSO
 AV GETULIO VARGAS, 56, CENTRO
 CEP: 49.860-000
 CNPJ: 13.112.875/0001-27

Anexo 8 da Lei 4.320/64

CONFERÊNCIA DA DESPESA 2022

			TOTAL
FONTE:	15400000 Transferências do FUNDEB - Impostos e Transferências de Impostos		1.000,00
C.E.:	3390140000 DIARIAS - CIVIL		1.000,00
FONTE:	15400000 Transferências do FUNDEB - Impostos e Transferências de Impostos		1.000,00
C.E.:	3390300000 MATERIAL DE CONSUMO		1.000,00
FONTE:	15400000 Transferências do FUNDEB - Impostos e Transferências de Impostos		1.000,00
C.E.:	3390360000 OUTROS SERV.DE TERCEIROS-PESSOA FISICA		1.000,00
FONTE:	15400000 Transferências do FUNDEB - Impostos e Transferências de Impostos		1.000,00
C.E.:	3390390000 OUTROS SERV.TERCEIROS-PESSOA JURIDICA		60.000,00
FONTE:	15400000 Transferências do FUNDEB - Impostos e Transferências de Impostos		60.000,00
C.E.:	4490520000 EQUIPAMENTOS E MATERIAL PERMANENTE		1.000,00
FONTE:	15400000 Transferências do FUNDEB - Impostos e Transferências de Impostos		1.000,00
ATIVIDADE:	4299 REMUNERACAO DOS PROFISSIONAIS DO MAGISTERIO DA EDUCACAO BÁSICA COM RECURSOS DO FUNDEB - EDUCAÇÃO INFANTIL		3.000,00
C.E.:	3190040000 CONTRATAÇÃO POR TEMPO DETERMINADO		1.000,00
FONTE:	15401070 Identificação do percentual aplicado no pagamento da remuneração dos profissionais da educação básica em efetivo		1.000,00
C.E.:	3190110000 VENCIM.E VANTAGENS FIXAS-PESSOAL CIVIL		1.000,00
FONTE:	15401070 Identificação do percentual aplicado no pagamento da remuneração dos profissionais da educação básica em efetivo		1.000,00
C.E.:	3190130000 OBRIGACOES PATRONAIS		1.000,00
FONTE:	15401070 Identificação do percentual aplicado no pagamento da remuneração dos profissionais da educação básica em efetivo		1.000,00
UNIDADE ORÇ.:20900 - SECRETARIA MUNICIPAL DE CULTURA, ESPORTE E LAZER			189.600,00
FUNÇÃO:13 CULTURA			168.500,00
SUBFUNÇÃO:	122 ADMINISTRAÇÃO GERAL		168.500,00
PROGRAMA:	1 APERFEIÇOAMENTO DA GESTÃO PÚBLICA		168.500,00
PROJETO:	1063 AQUISICAO DE EQUIPAMENTOS, MOBILIARIOS E VEICULOS PARA A SECRETARIA DE CULTURA, ESPORTE E LAZER		2.000,00
C.E.:	4490520000 EQUIPAMENTOS E MATERIAL PERMANENTE		2.000,00
FONTE:	15000000 Recursos não Vinculados de Impostos		1.000,00
FONTE:	17000000 Outras Transferências de Convênios ou Instrumentos Congêneres da União		1.000,00
ATIVIDADE:	2083 MANUTENÇÃO DA SECRETARIA DE CULTURA, ESPORTE E LAZER		166.500,00
C.E.:	3190040000 CONTRATAÇÃO POR TEMPO DETERMINADO		1.000,00
FONTE:	15000000 Recursos não Vinculados de Impostos		1.000,00
C.E.:	3190110000 VENCIM.E VANTAGENS FIXAS-PESSOAL CIVIL		50.000,00



PREFEITURA MUNICIPAL DE GRACCHO CARDOSO
 AV GETULIO VARGAS, 56, CENTRO
 CEP: 49.860-000
 CNPJ: 13.112.875/0001-27

Anexo 8 da Lei 4.320/64

CONFERÊNCIA DA DESPESA 2022

			TOTAL
FONTE:	15000000 Recursos não Vinculados de Impostos		50.000,00
C.E.:	3190130000 OBRIGACOES PATRONAIS		11.500,00
FONTE:	15000000 Recursos não Vinculados de Impostos		11.500,00
C.E.:	3190160000 OUTRAS DESPESAS VARIÁVEIS-PESSOAL CIVIL		1.000,00
FONTE:	15000000 Recursos não Vinculados de Impostos		1.000,00
C.E.:	3190910000 SENTENCAS JUDICIAIS		1.000,00
FONTE:	15000000 Recursos não Vinculados de Impostos		1.000,00
C.E.:	3190920000 DESPESAS DE EXERCICIOS ANTERIORES		500,00
FONTE:	15000000 Recursos não Vinculados de Impostos		500,00
C.E.:	3350410000 CONTRIBUICOES		1.000,00
FONTE:	15000000 Recursos não Vinculados de Impostos		1.000,00
C.E.:	3350430000 SUBVENCOES SOCIAIS		1.000,00
FONTE:	15000000 Recursos não Vinculados de Impostos		1.000,00
C.E.:	3390140000 DIARIAS - CIVIL		1.000,00
FONTE:	15000000 Recursos não Vinculados de Impostos		1.000,00
C.E.:	3390300000 MATERIAL DE CONSUMO		25.000,00
FONTE:	15000000 Recursos não Vinculados de Impostos		25.000,00
C.E.:	3390320000 MATERIAL, BEM OU SERVIÇO PARA DISTRIBUIÇÃO GRATUITA		2.000,00
FONTE:	15000000 Recursos não Vinculados de Impostos		2.000,00
C.E.:	3390330000 PASSAGENS E DESPESAS COM LOCOMOCAO		1.000,00
FONTE:	15000000 Recursos não Vinculados de Impostos		1.000,00
C.E.:	3390350000 SERVICOS DE CONSULTORIA		1.000,00
FONTE:	15000000 Recursos não Vinculados de Impostos		1.000,00
C.E.:	3390360000 OUTROS SERV.DE TERCEIROS-PESSOA FISICA		15.000,00
FONTE:	15000000 Recursos não Vinculados de Impostos		15.000,00
C.E.:	3390390000 OUTROS SERV.TERCEIROS-PESSOA JURIDICA		50.000,00
FONTE:	15000000 Recursos não Vinculados de Impostos		50.000,00
C.E.:	3390400000 SERVIÇOS DE TECNOLOGIA DA INFORMAÇÃO E COMUNICAÇÃO - PESSOA JURÍDICA		500,00
FONTE:	15000000 Recursos não Vinculados de Impostos		500,00
C.E.:	3390470000 OBRIGACOES TRIBUTARIAS E CONTRIBUTIVAS		1.000,00
FONTE:	15000000 Recursos não Vinculados de Impostos		1.000,00



PREFEITURA MUNICIPAL DE GRACCHO CARDOSO
 AV GETULIO VARGAS, 56, CENTRO
 CEP: 49.860-000
 CNPJ: 13.112.875/0001-27

Anexo 8 da Lei 4.320/64

CONFERÊNCIA DA DESPESA 2022

			TOTAL
C.E.:	3390920000 DESPESAS DE EXERCICIOS ANTERIORES		1.000,00
FONTE:	15000000 Recursos não Vinculados de Impostos		1.000,00
C.E.:	3390930000 INDENIZACOES E RESTITUICOES		1.000,00
FONTE:	15000000 Recursos não Vinculados de Impostos		1.000,00
C.E.:	4490930000 INDENIZACOES E RESTITUICOES		1.000,00
FONTE:	17000000 Outras Transferências de Convênios ou Instrumentos Congêneres da União		1.000,00
FUNÇÃO:27 DESPORTO E LAZER			21.100,00
SUBFUNÇÃO:	813 LAZER		21.100,00
PROGRAMA:	4 FOMENTANDO O DESPORTO COMUNITÁRIO, MANIFESTAÇÕES CULTURAIS E DE LAZER		21.100,00
PROJETO:	1035 CONSTRUCAO, REFORMA E /OU AMPLIACAO DE AREAS DE ESPORTE, LAZER E CULTURA		4.100,00
C.E.:	4490510000 OBRAS E INSTALACOES		2.100,00
FONTE:	15000000 Recursos não Vinculados de Impostos		2.100,00
C.E.:	4490610000 AQUISICAO DE IMOVEIS		2.000,00
FONTE:	15000000 Recursos não Vinculados de Impostos		1.000,00
FONTE:	17000000 Outras Transferências de Convênios ou Instrumentos Congêneres da União		1.000,00
ATIVIDADE:	2035 INCENTIVO AO ESPORTE, LAZER E CULTURA		17.000,00
C.E.:	3350410000 CONTRIBUICOES		1.000,00
FONTE:	15000000 Recursos não Vinculados de Impostos		1.000,00
C.E.:	3350430000 SUBVENCOES SOCIAIS		5.000,00
FONTE:	15000000 Recursos não Vinculados de Impostos		5.000,00
C.E.:	3390300000 MATERIAL DE CONSUMO		1.000,00
FONTE:	15000000 Recursos não Vinculados de Impostos		1.000,00
C.E.:	3390310000 PREMIACOES CULT,ART. CIENT. DESP. OUTRAS		3.000,00
FONTE:	15000000 Recursos não Vinculados de Impostos		3.000,00
C.E.:	3390320000 MATERIAL, BEM OU SERVIÇO PARA DISTRIBUIÇÃO GRATUITA		1.000,00
FONTE:	15000000 Recursos não Vinculados de Impostos		1.000,00
C.E.:	3390360000 OUTROS SERV.DE TERCEIROS-PESSOA FISICA		2.000,00
FONTE:	15000000 Recursos não Vinculados de Impostos		1.000,00
FONTE:	17000000 Outras Transferências de Convênios ou Instrumentos Congêneres da União		1.000,00
C.E.:	3390390000 OUTROS SERV.TERCEIROS-PESSOA JURIDICA		4.000,00



PREFEITURA MUNICIPAL DE GRACCHO CARDOSO
 AV GETULIO VARGAS, 56, CENTRO
 CEP: 49.860-000
 CNPJ: 13.112.875/0001-27

Anexo 8 da Lei 4.320/64

CONFERÊNCIA DA DESPESA 2022

		TOTAL
FONTE:	15000000 Recursos não Vinculados de Impostos	3.000,00
FONTE:	17000000 Outras Transferências de Convênios ou Instrumentos Congêneres da União	1.000,00
UNIDADE ORÇ.:21000 - SECRETARIA MUNICIPAL DE AGRICULTURA		433.400,00
FUNÇÃO:20 AGRICULTURA		433.400,00
SUBFUNÇÃO:	122 ADMINISTRAÇÃO GERAL	418.500,00
PROGRAMA:	1 APERFEIÇOAMENTO DA GESTÃO PÚBLICA	418.500,00
PROJETO:	1064 CONSTRUCAO DA SEDE DA SECRETARIA DE AGRICULTURA	2.000,00
C.E.:	4490510000 OBRAS E INSTALACOES	2.000,00
FONTE:	15000000 Recursos não Vinculados de Impostos	1.000,00
FONTE:	17000000 Outras Transferências de Convênios ou Instrumentos Congêneres da União	1.000,00
PROJETO:	1065 AQUISICAO DE EQUIPAMENTOS, MOBILIARIOS E VEICULOS PARA A SECRETARIA DE AGRICULTURA	11.000,00
C.E.:	4490520000 EQUIPAMENTOS E MATERIAL PERMANENTE	11.000,00
FONTE:	15000000 Recursos não Vinculados de Impostos	10.000,00
FONTE:	17000000 Outras Transferências de Convênios ou Instrumentos Congêneres da União	1.000,00
ATIVIDADE:	2084 MANUTENCAO DA SECRETARIA DE AGRICULTURA	405.500,00
C.E.:	3190040000 CONTRATACAO POR TEMPO DETERMINADO	1.000,00
FONTE:	15000000 Recursos não Vinculados de Impostos	1.000,00
C.E.:	3190110000 VENCIM.E VANTAGENS FIXAS-PESSOAL CIVIL	130.000,00
FONTE:	15000000 Recursos não Vinculados de Impostos	130.000,00
C.E.:	3190130000 OBRIGACOES PATRONAIS	28.000,00
FONTE:	15000000 Recursos não Vinculados de Impostos	28.000,00
C.E.:	3190160000 OUTRAS DESPESAS VARIAVEIS-PESSOAL CIVIL	1.000,00
FONTE:	15000000 Recursos não Vinculados de Impostos	1.000,00
C.E.:	3190920000 DESPESAS DE EXERCICIOS ANTERIORES	500,00
FONTE:	15000000 Recursos não Vinculados de Impostos	500,00
C.E.:	3350410000 CONTRIBUICOES	500,00
FONTE:	15000000 Recursos não Vinculados de Impostos	500,00
C.E.:	3350430000 SUBVENCOES SOCIAIS	200,00
FONTE:	15000000 Recursos não Vinculados de Impostos	200,00
C.E.:	3390140000 DIARIAS - CIVIL	1.000,00



PREFEITURA MUNICIPAL DE GRACCHO CARDOSO
 AV GETULIO VARGAS, 56, CENTRO
 CEP: 49.860-000
 CNPJ: 13.112.875/0001-27

Anexo 8 da Lei 4.320/64

CONFERÊNCIA DA DESPESA 2022

		TOTAL
FONTE:	15000000 Recursos não Vinculados de Impostos	1.000,00
C.E.:	3390300000 MATERIAL DE CONSUMO	211.300,00
FONTE:	15000000 Recursos não Vinculados de Impostos	190.000,00
FONTE:	17040000 Transferência da União Referente a Royalties do Petróleo e Gás Natural	20.000,00
FONTE:	17050000 Transferência dos Estados Referente a Royalties do Petróleo e Gás Natural	1.300,00
C.E.:	3390320000 MATERIAL, BEM OU SERVIÇO PARA DISTRIBUIÇÃO GRATUITA	1.000,00
FONTE:	15000000 Recursos não Vinculados de Impostos	1.000,00
C.E.:	3390360000 OUTROS SERV.DE TERCEIROS-PESSOA FISICA	7.000,00
FONTE:	15000000 Recursos não Vinculados de Impostos	7.000,00
C.E.:	3390390000 OUTROS SERV.TERCEIROS-PESSOA JURIDICA	20.000,00
FONTE:	15000000 Recursos não Vinculados de Impostos	20.000,00
C.E.:	3390400000 SERVIÇOS DE TECNOLOGIA DA INFORMAÇÃO E COMUNICAÇÃO - PESSOA JURÍDICA	1.000,00
FONTE:	15000000 Recursos não Vinculados de Impostos	1.000,00
C.E.:	3390920000 DESPESAS DE EXERCICIOS ANTERIORES	1.000,00
FONTE:	15000000 Recursos não Vinculados de Impostos	1.000,00
C.E.:	3390930000 INDENIZACOES E RESTITUICOES	1.000,00
FONTE:	17000000 Outras Transferências de Convênios ou Instrumentos Congêneres da União	1.000,00
C.E.:	4490930000 INDENIZACOES E RESTITUICOES	1.000,00
FONTE:	17000000 Outras Transferências de Convênios ou Instrumentos Congêneres da União	1.000,00
SUBFUNÇÃO:	605 ABASTECIMENTO	9.000,00
PROGRAMA:	2 DESENVOLVIMENTO SUSTENTÁVEL	9.000,00
PROJETO:	1038 CONSTRUCAO, RESTAURACAO E AMPLIACAO DE MATADOUROS	2.000,00
C.E.:	4490510000 OBRAS E INSTALACOES	2.000,00
FONTE:	15000000 Recursos não Vinculados de Impostos	1.000,00
FONTE:	17000000 Outras Transferências de Convênios ou Instrumentos Congêneres da União	1.000,00
PROJETO:	1039 CONSTRUCAO, RESTAURACAO E AMPLIACAO DE MERCADOS E FEIRAS	2.000,00
C.E.:	4490510000 OBRAS E INSTALACOES	2.000,00
FONTE:	15000000 Recursos não Vinculados de Impostos	1.000,00
FONTE:	17000000 Outras Transferências de Convênios ou Instrumentos Congêneres da União	1.000,00
ATIVIDADE:	2037 FORTALECIMENTO DA AGRICULTURA E PECUÁRIA	5.000,00
C.E.:	3390300000 MATERIAL DE CONSUMO	1.000,00



PREFEITURA MUNICIPAL DE GRACCHO CARDOSO
 AV GETULIO VARGAS, 56, CENTRO
 CEP: 49.860-000
 CNPJ: 13.112.875/0001-27

Anexo 8 da Lei 4.320/64

CONFERÊNCIA DA DESPESA 2022

			TOTAL
FONTE:	15000000 Recursos não Vinculados de Impostos		1.000,00
C.E.:	3390320000 MATERIAL, BEM OU SERVIÇO PARA DISTRIBUIÇÃO GRATUITA		1.000,00
FONTE:	15000000 Recursos não Vinculados de Impostos		1.000,00
C.E.:	3390350000 SERVICOS DE CONSULTORIA		1.000,00
FONTE:	15000000 Recursos não Vinculados de Impostos		1.000,00
C.E.:	3390360000 OUTROS SERV.DE TERCEIROS-PESSOA FISICA		1.000,00
FONTE:	15000000 Recursos não Vinculados de Impostos		1.000,00
C.E.:	3390390000 OUTROS SERV.TERCEIROS-PESSOA JURIDICA		1.000,00
FONTE:	15000000 Recursos não Vinculados de Impostos		1.000,00
SUBFUNÇÃO:	606 EXTENSAO RURAL		3.000,00
PROGRAMA:	2 DESENVOLVIMENTO SUSTENTÁVEL		3.000,00
ATIVIDADE:	2038 MANUTENÇÃO DO CONSELHO MUNICIPAL DE DESENVOLVIMENTO		3.000,00
C.E.:	3390300000 MATERIAL DE CONSUMO		1.000,00
FONTE:	15000000 Recursos não Vinculados de Impostos		1.000,00
C.E.:	3390360000 OUTROS SERV.DE TERCEIROS-PESSOA FISICA		1.000,00
FONTE:	15000000 Recursos não Vinculados de Impostos		1.000,00
C.E.:	3390390000 OUTROS SERV.TERCEIROS-PESSOA JURIDICA		1.000,00
FONTE:	15000000 Recursos não Vinculados de Impostos		1.000,00
SUBFUNÇÃO:	752 ENERGIA ELETRICA		2.900,00
PROGRAMA:	2 DESENVOLVIMENTO SUSTENTÁVEL		2.900,00
PROJETO:	1040 ELETRIFICACAO RURAL		2.900,00
C.E.:	4490510000 OBRAS E INSTALACOES		2.900,00
FONTE:	15000000 Recursos não Vinculados de Impostos		1.900,00
FONTE:	17000000 Outras Transferências de Convênios ou Instrumentos Congêneres da União		1.000,00
UNIDADE ORÇ.:21100 - SECRETARIA MUNICIPAL DE MEIO AMBIENTE			173.000,00
FUNÇÃO:18 GESTAO AMBIENTAL			173.000,00
SUBFUNÇÃO:	122 ADMINISTRAÇÃO GERAL		112.000,00
PROGRAMA:	1 APERFEIÇOAMENTO DA GESTÃO PÚBLICA		112.000,00
PROJETO:	1066 AQUISICAO DE EQUIPAMENTOS, MOBILIARIOS E VEICULOS PARA A SECRETARIA DE MEIO AMBIENTE		2.000,00
C.E.:	4490520000 EQUIPAMENTOS E MATERIAL PERMANENTE		2.000,00



PREFEITURA MUNICIPAL DE GRACCHO CARDOSO
 AV GETULIO VARGAS, 56, CENTRO
 CEP: 49.860-000
 CNPJ: 13.112.875/0001-27

Anexo 8 da Lei 4.320/64

CONFERÊNCIA DA DESPESA 2022

		TOTAL
FONTE:	15000000 Recursos não Vinculados de Impostos	1.000,00
FONTE:	17000000 Outras Transferências de Convênios ou Instrumentos Congêneres da União	1.000,00
ATIVIDADE:	2085 MANUTENÇÃO DA SECRETARIA MUNICIPAL DE MEIO AMBIENTE	110.000,00
C.E.:	3190040000 CONTRATAÇÃO POR TEMPO DETERMINADO	1.000,00
FONTE:	15000000 Recursos não Vinculados de Impostos	1.000,00
C.E.:	3190110000 VENCIM.E VANTAGENS FIXAS-PESSOAL CIVIL	80.000,00
FONTE:	15000000 Recursos não Vinculados de Impostos	80.000,00
C.E.:	3190130000 OBRIGACOES PATRONAIS	17.000,00
FONTE:	15000000 Recursos não Vinculados de Impostos	17.000,00
C.E.:	3190160000 OUTRAS DESPESAS VARIÁVEIS-PESSOAL CIVIL	1.000,00
FONTE:	15000000 Recursos não Vinculados de Impostos	1.000,00
C.E.:	3190920000 DESPESAS DE EXERCÍCIOS ANTERIORES	1.000,00
FONTE:	15000000 Recursos não Vinculados de Impostos	1.000,00
C.E.:	3350410000 CONTRIBUICOES	1.000,00
FONTE:	15000000 Recursos não Vinculados de Impostos	1.000,00
C.E.:	3350430000 SUBVENCOES SOCIAIS	1.000,00
FONTE:	15000000 Recursos não Vinculados de Impostos	1.000,00
C.E.:	3390140000 DIARIAS - CIVIL	1.000,00
FONTE:	15000000 Recursos não Vinculados de Impostos	1.000,00
C.E.:	3390300000 MATERIAL DE CONSUMO	1.000,00
FONTE:	15000000 Recursos não Vinculados de Impostos	1.000,00
C.E.:	3390320000 MATERIAL, BEM OU SERVIÇO PARA DISTRIBUIÇÃO GRATUITA	1.000,00
FONTE:	15000000 Recursos não Vinculados de Impostos	1.000,00
C.E.:	3390360000 OUTROS SERV.DE TERCEIROS-PESSOA FISICA	1.000,00
FONTE:	15000000 Recursos não Vinculados de Impostos	1.000,00
C.E.:	3390390000 OUTROS SERV.TERCEIROS-PESSOA JURIDICA	1.000,00
FONTE:	15000000 Recursos não Vinculados de Impostos	1.000,00
C.E.:	3390920000 DESPESAS DE EXERCÍCIOS ANTERIORES	1.000,00
FONTE:	15000000 Recursos não Vinculados de Impostos	1.000,00
C.E.:	3390930000 INDENIZACOES E RESTITUICOES	1.000,00
FONTE:	17000000 Outras Transferências de Convênios ou Instrumentos Congêneres da União	1.000,00



PREFEITURA MUNICIPAL DE GRACCHO CARDOSO
 AV GETULIO VARGAS, 56, CENTRO
 CEP: 49.860-000
 CNPJ: 13.112.875/0001-27

Anexo 8 da Lei 4.320/64

CONFERÊNCIA DA DESPESA 2022

			TOTAL
C.E.:	4490930000 INDENIZACOES E RESTITUICOES		1.000,00
FONTE:	17000000 Outras Transferências de Convênios ou Instrumentos Congêneres da União		1.000,00
SUBFUNÇÃO:	541 PRESERVACAO E CONSERVACAO AMBIENTAL		61.000,00
PROGRAMA:	2 DESENVOLVIMENTO SUSTENTÁVEL		2.000,00
PROJETO:	1042 CONSTRUCAO DO ATERRO SANITARIO		2.000,00
C.E.:	4490510000 OBRAS E INSTALACOES		2.000,00
FONTE:	15000000 Recursos não Vinculados de Impostos		1.000,00
FONTE:	17000000 Outras Transferências de Convênios ou Instrumentos Congêneres da União		1.000,00
PROGRAMA:	13 PRESERVAÇÃO AMBIENTAL		59.000,00
PROJETO:	1057 RECUPERAÇÃO DAS MATAS CILIARES		2.000,00
C.E.:	4490510000 OBRAS E INSTALACOES		2.000,00
FONTE:	15000000 Recursos não Vinculados de Impostos		1.000,00
FONTE:	17000000 Outras Transferências de Convênios ou Instrumentos Congêneres da União		1.000,00
ATIVIDADE:	2090 ATIVIDADE DE PRESERVAÇÃO DO MEIO AMBIENTE		5.000,00
C.E.:	3390300000 MATERIAL DE CONSUMO		1.000,00
FONTE:	15000000 Recursos não Vinculados de Impostos		1.000,00
C.E.:	3390360000 OUTROS SERV.DE TERCEIROS-PESSOA FISICA		1.000,00
FONTE:	15000000 Recursos não Vinculados de Impostos		1.000,00
C.E.:	3390390000 OUTROS SERV.TERCEIROS-PESSOA JURIDICA		1.000,00
FONTE:	15000000 Recursos não Vinculados de Impostos		1.000,00
C.E.:	4490510000 OBRAS E INSTALACOES		1.000,00
FONTE:	15000000 Recursos não Vinculados de Impostos		1.000,00
C.E.:	4490520000 EQUIPAMENTOS E MATERIAL PERMANENTE		1.000,00
FONTE:	15000000 Recursos não Vinculados de Impostos		1.000,00
ATIVIDADE:	2091 MANUTENÇÃO DE CONSÓRCIO PÚBLICO		52.000,00
C.E.:	3371700000 TRANSFERENCIA A CONSORCIO PUBLICO MEDIANTE CONTRATO DE RATEIO		50.000,00
FONTE:	15000000 Recursos não Vinculados de Impostos		50.000,00
C.E.:	3393360000 OUTROS SERV.DE TERCEIROS-PESSOA FISICA		1.000,00
FONTE:	15000000 Recursos não Vinculados de Impostos		1.000,00
C.E.:	3393390000 OUTROS SERV.TERCEIROS-PESSOA JURIDICA		1.000,00
FONTE:	15000000 Recursos não Vinculados de Impostos		1.000,00



PREFEITURA MUNICIPAL DE GRACCHO CARDOSO
 AV GETULIO VARGAS, 56, CENTRO
 CEP: 49.860-000
 CNPJ: 13.112.875/0001-27

Anexo 8 da Lei 4.320/64

CONFERÊNCIA DA DESPESA 2022

		TOTAL
UNIDADE ADM.:3 - SECRETARIA MUNICIPAL DE SAUDE		5.000.400,00
UNIDADE ORÇ.:30100 - FUNDO MUNICIPAL DE SAUDE		5.000.400,00
FUNÇÃO:10 SAUDE		5.000.400,00
SUBFUNÇÃO:	122 ADMINISTRAÇÃO GERAL	2.479.600,00
PROGRAMA:	1 APERFEIÇOAMENTO DA GESTÃO PÚBLICA	1.863.600,00
PROJETO:	1067 MODERNIZACAO GERENCIAL E OPERACIONAL DA SECRETARIA MUNICIPAL DE SAUDE	35.000,00
C.E.:	4490510000 OBRAS E INSTALACOES	20.000,00
FONTE:	15001002 Identificação das despesas com ações e serviços públicos de saúde	5.000,00
FONTE:	16010000 Transferências Fundo a Fundo de Recursos do SUS provenientes do Governo Federal - Bloco de Estruturação na Rede	15.000,00
C.E.:	4490520000 EQUIPAMENTOS E MATERIAL PERMANENTE	15.000,00
FONTE:	15001002 Identificação das despesas com ações e serviços públicos de saúde	5.000,00
FONTE:	16010000 Transferências Fundo a Fundo de Recursos do SUS provenientes do Governo Federal - Bloco de Estruturação na Rede	10.000,00
PROJETO:	1068 AQUISICAO DE EQUIP, MOBILIARIOS E VEICULOS PARA A SEC. MUNICIPAL DE SAUDE	54.000,00
C.E.:	4490520000 EQUIPAMENTOS E MATERIAL PERMANENTE	54.000,00
FONTE:	15001002 Identificação das despesas com ações e serviços públicos de saúde	2.000,00
FONTE:	16010000 Transferências Fundo a Fundo de Recursos do SUS provenientes do Governo Federal - Bloco de Estruturação na Rede	50.000,00
FONTE:	16210000 Transferências Fundo a Fundo de Recursos do SUS provenientes do Governo Estadual	1.000,00
FONTE:	16310000 Transferências do Governo Federal referentes a Convênios e Instrumentos Congêneres vinculados à Saúde	1.000,00
ATIVIDADE:	2086 MANUTENÇÃO DA SECRETARIA MUNICIPAL DE SAÚDE	1.770.600,00
C.E.:	3190040000 CONTRATAÇÃO POR TEMPO DETERMINADO	5.000,00
FONTE:	15001002 Identificação das despesas com ações e serviços públicos de saúde	5.000,00
C.E.:	3190110000 VENCIM.E VANTAGENS FIXAS-PESSOAL CIVIL	750.000,00
FONTE:	15001002 Identificação das despesas com ações e serviços públicos de saúde	750.000,00
C.E.:	3190130000 OBRIGACOES PATRONAIS	166.100,00
FONTE:	15001002 Identificação das despesas com ações e serviços públicos de saúde	166.100,00
C.E.:	3190910000 SENTENCAS JUDICIAIS	1.000,00
FONTE:	15001002 Identificação das despesas com ações e serviços públicos de saúde	1.000,00
C.E.:	3190920000 DESPESAS DE EXERCICIOS ANTERIORES	500,00
FONTE:	15001002 Identificação das despesas com ações e serviços públicos de saúde	500,00
C.E.:	3190940000 INDENIZACOES RESTITUICOES TRABALHISTAS	1.000,00

CONFERÊNCIA DA DESPESA 2022

		TOTAL
FONTE:	15001002 Identificação das despesas com ações e serviços públicos de saúde	1.000,00
C.E.:	3350410000 CONTRIBUICOES	1.000,00
FONTE:	15001002 Identificação das despesas com ações e serviços públicos de saúde	1.000,00
C.E.:	3350430000 SUBVENCOES SOCIAIS	1.000,00
FONTE:	15001002 Identificação das despesas com ações e serviços públicos de saúde	1.000,00
C.E.:	3390140000 DIARIAS - CIVIL	2.000,00
FONTE:	15001002 Identificação das despesas com ações e serviços públicos de saúde	2.000,00
C.E.:	3390300000 MATERIAL DE CONSUMO	250.500,00
FONTE:	15001002 Identificação das despesas com ações e serviços públicos de saúde	250.000,00
FONTE:	16350000 Royalties do Petróleo e Gás Natural vinculados à Saúde	500,00
C.E.:	3390330000 PASSAGENS E DESPESAS COM LOCOMOCAO	1.000,00
FONTE:	15001002 Identificação das despesas com ações e serviços públicos de saúde	1.000,00
C.E.:	3390350000 SERVICOS DE CONSULTORIA	130.000,00
FONTE:	15001002 Identificação das despesas com ações e serviços públicos de saúde	130.000,00
C.E.:	3390360000 OUTROS SERV.DE TERCEIROS-PESSOA FISICA	50.000,00
FONTE:	15001002 Identificação das despesas com ações e serviços públicos de saúde	50.000,00
C.E.:	3390390000 OUTROS SERV.TERCEIROS-PESSOA JURIDICA	341.000,00
FONTE:	15001002 Identificação das despesas com ações e serviços públicos de saúde	340.000,00
FONTE:	16590000 Outros Recursos vinculados à Saúde	1.000,00
C.E.:	3390400000 SERVIÇOS DE TECNOLOGIA DA INFORMAÇÃO E COMUNICAÇÃO - PESSOA JURÍDICA	60.000,00
FONTE:	15001002 Identificação das despesas com ações e serviços públicos de saúde	60.000,00
C.E.:	3390470000 OBRIGACOES TRIBUTARIAS E CONTRIBUTIVAS	1.000,00
FONTE:	15001002 Identificação das despesas com ações e serviços públicos de saúde	1.000,00
C.E.:	3390480000 OUTROS AUX.FINANC.A PESSOAS FISICAS	3.000,00
FONTE:	15001002 Identificação das despesas com ações e serviços públicos de saúde	3.000,00
C.E.:	3390910000 SENTENCAS JUDICIAIS	1.000,00
FONTE:	15001002 Identificação das despesas com ações e serviços públicos de saúde	1.000,00
C.E.:	3390920000 DESPESAS DE EXERCICIOS ANTERIORES	2.000,00
FONTE:	15001002 Identificação das despesas com ações e serviços públicos de saúde	2.000,00
C.E.:	3390930000 INDENIZACOES E RESTITUICOES	2.000,00
FONTE:	15001002 Identificação das despesas com ações e serviços públicos de saúde	1.000,00



PREFEITURA MUNICIPAL DE GRACCHO CARDOSO
 AV GETULIO VARGAS, 56, CENTRO
 CEP: 49.860-000
 CNPJ: 13.112.875/0001-27

Anexo 8 da Lei 4.320/64

CONFERÊNCIA DA DESPESA 2022

			TOTAL
FONTE:	16310000 Transferências do Governo Federal referentes a Convênios e Instrumentos Congêneres vinculados à Saúde		1.000,00
C.E.:	3390950000 INDENIZ.P/EXECUCAO TRABALHOS DE CAMPO		500,00
FONTE:	15001002 Identificação das despesas com ações e serviços públicos de saúde		500,00
C.E.:	4490930000 INDENIZACOES E RESTITUICOES		1.000,00
FONTE:	16310000 Transferências do Governo Federal referentes a Convênios e Instrumentos Congêneres vinculados à Saúde		1.000,00
ATIVIDADE:	2088 CONCURSO PÚBLICO		4.000,00
C.E.:	3390300000 MATERIAL DE CONSUMO		1.000,00
FONTE:	15001002 Identificação das despesas com ações e serviços públicos de saúde		1.000,00
C.E.:	3390350000 SERVICOS DE CONSULTORIA		1.000,00
FONTE:	15001002 Identificação das despesas com ações e serviços públicos de saúde		1.000,00
C.E.:	3390360000 OUTROS SERV.DE TERCEIROS-PESSOA FISICA		1.000,00
FONTE:	15001002 Identificação das despesas com ações e serviços públicos de saúde		1.000,00
C.E.:	3390390000 OUTROS SERV.TERCEIROS-PESSOA JURIDICA		1.000,00
FONTE:	15001002 Identificação das despesas com ações e serviços públicos de saúde		1.000,00
PROGRAMA:	7 FORTALECIMENTO DO SISTEMA ÚNICO DE SAÚDE		373.000,00
ATIVIDADE:	2043 MANUTENÇÃO DO CONSÓRCIO PÚBLICO		373.000,00
C.E.:	3371700000 TRANSFERENCIA A CONSORCIO PUBLICO MEDIANTE CONTRATO DE RATEIO		70.000,00
FONTE:	15001002 Identificação das despesas com ações e serviços públicos de saúde		70.000,00
C.E.:	3393300000 MATERIAL DE CONSUMO		203.000,00
FONTE:	15001002 Identificação das despesas com ações e serviços públicos de saúde		200.000,00
FONTE:	16000000 Transferências Fundo a Fundo de Recursos do SUS provenientes do Governo Federal - Bloco de Manutenção das Ações		3.000,00
C.E.:	4493520000 EQUIPAMENTO E MATERIAL PERMANENTE		100.000,00
FONTE:	15001002 Identificação das despesas com ações e serviços públicos de saúde		100.000,00
PROGRAMA:	16 ATENÇÃO BÁSICA À SAÚDE		243.000,00
ATIVIDADE:	2097 ENFRENTAMENTO DA EMERGENCIA DE SAÚDE PÚBLICA DE IMPORTÂNCIA INTERNACIONAL DECORRENTE DO CORONAVIRUS - FMS		243.000,00
C.E.:	3190040000 CONTRATAÇÃO POR TEMPO DETERMINADO		101.000,00
FONTE:	15001002 Identificação das despesas com ações e serviços públicos de saúde		1.000,00
FONTE:	16020000 Transferências Fundo a Fundo de Recursos do SUS provenientes do Governo Federal - Bloco de Manutenção das Ações		100.000,00
C.E.:	3190110000 VENCIM.E VANTAGENS FIXAS-PESSOAL CIVIL		3.000,00
FONTE:	15001002 Identificação das despesas com ações e serviços públicos de saúde		1.000,00
FONTE:	16000000 Transferências Fundo a Fundo de Recursos do SUS provenientes do Governo Federal - Bloco de Manutenção das Ações		1.000,00



PREFEITURA MUNICIPAL DE GRACCHO CARDOSO
 AV GETULIO VARGAS, 56, CENTRO
 CEP: 49.860-000
 CNPJ: 13.112.875/0001-27

Anexo 8 da Lei 4.320/64

CONFERÊNCIA DA DESPESA 2022

		TOTAL
FONTE:	16020000 Transferências Fundo a Fundo de Recursos do SUS provenientes do Governo Federal - Bloco de Manutenção das Ações	1.000,00
C.E.:	3190130000 OBRIGACOES PATRONAIS	22.000,00
FONTE:	15001002 Identificação das despesas com ações e serviços públicos de saúde	22.000,00
C.E.:	3390300000 MATERIAL DE CONSUMO	62.000,00
FONTE:	15001002 Identificação das despesas com ações e serviços públicos de saúde	1.000,00
FONTE:	16000000 Transferências Fundo a Fundo de Recursos do SUS provenientes do Governo Federal - Bloco de Manutenção das Ações	1.000,00
FONTE:	16020000 Transferências Fundo a Fundo de Recursos do SUS provenientes do Governo Federal - Bloco de Manutenção das Ações	60.000,00
C.E.:	3390320000 MATERIAL, BEM OU SERVIÇO PARA DISTRIBUIÇÃO GRATUITA	6.000,00
FONTE:	15001002 Identificação das despesas com ações e serviços públicos de saúde	1.000,00
FONTE:	16020000 Transferências Fundo a Fundo de Recursos do SUS provenientes do Governo Federal - Bloco de Manutenção das Ações	5.000,00
C.E.:	3390360000 OUTROS SERV.DE TERCEIROS-PESSOA FISICA	11.000,00
FONTE:	15001002 Identificação das despesas com ações e serviços públicos de saúde	1.000,00
FONTE:	16020000 Transferências Fundo a Fundo de Recursos do SUS provenientes do Governo Federal - Bloco de Manutenção das Ações	10.000,00
C.E.:	3390390000 OUTROS SERV.TERCEIROS-PESSOA JURIDICA	6.000,00
FONTE:	15001002 Identificação das despesas com ações e serviços públicos de saúde	5.000,00
FONTE:	16020000 Transferências Fundo a Fundo de Recursos do SUS provenientes do Governo Federal - Bloco de Manutenção das Ações	1.000,00
C.E.:	3394300000 MATERIAL DE CONSUMO	30.000,00
FONTE:	15001002 Identificação das despesas com ações e serviços públicos de saúde	1.000,00
FONTE:	15010000 Outros Recursos não Vinculados	11.000,00
FONTE:	16000000 Transferências Fundo a Fundo de Recursos do SUS provenientes do Governo Federal - Bloco de Manutenção das Ações	1.000,00
FONTE:	16020000 Transferências Fundo a Fundo de Recursos do SUS provenientes do Governo Federal - Bloco de Manutenção das Ações	15.000,00
FONTE:	16210000 Transferências Fundo a Fundo de Recursos do SUS provenientes do Governo Estadual	1.000,00
FONTE:	16590000 Outros Recursos vinculados à Saúde	1.000,00
C.E.:	4490520000 EQUIPAMENTOS E MATERIAL PERMANENTE	2.000,00
FONTE:	15001002 Identificação das despesas com ações e serviços públicos de saúde	1.000,00
FONTE:	16030000 Transferências Fundo a Fundo de Recursos do SUS provenientes do Governo Federal - Bloco de Estruturação da Rede	1.000,00
SUBFUNÇÃO:	301 ATENCAO BASICA	2.162.300,00
PROGRAMA:	7 FORTALECIMENTO DO SISTEMA ÚNICO DE SAÚDE	161.000,00
PROJETO:	1045 AQUISICAO E/OU DESAPROPRIACAO DE IMOVEIS	1.000,00
C.E.:	4490610000 AQUISICAO DE IMOVEIS	1.000,00
FONTE:	15001002 Identificação das despesas com ações e serviços públicos de saúde	500,00



PREFEITURA MUNICIPAL DE GRACCHO CARDOSO
 AV GETULIO VARGAS, 56, CENTRO
 CEP: 49.860-000
 CNPJ: 13.112.875/0001-27

Anexo 8 da Lei 4.320/64

CONFERÊNCIA DA DESPESA 2022

		TOTAL
FONTE:	16310000 Transferências do Governo Federal referentes a Convênios e Instrumentos Congêneres vinculados à Saúde	500,00
PROJETO:	1046 CONSTRUCAO, REFORMA E/OU AMPLIACAO DE UNIDADES DE SAUDE	38.000,00
C.E.:	4490510000 OBRAS E INSTALACOES	36.000,00
FONTE:	15001002 Identificação das despesas com ações e serviços públicos de saúde	5.000,00
FONTE:	16010000 Transferências Fundo a Fundo de Recursos do SUS provenientes do Governo Federal - Bloco de Estruturação na Rede	20.000,00
FONTE:	16210000 Transferências Fundo a Fundo de Recursos do SUS provenientes do Governo Estadual	1.000,00
FONTE:	16320000 Transferências do Estado referentes a Convênios e Instrumentos Congêneres vinculados à Saúde	10.000,00
C.E.:	4490610000 AQUISICAO DE IMOVEIS	2.000,00
FONTE:	15000000 Recursos não Vinculados de Impostos	1.000,00
FONTE:	15001002 Identificação das despesas com ações e serviços públicos de saúde	1.000,00
ATIVIDADE:	2047 MANUTENÇÃO DO CONSELHO MUNICIPAL DE SAÚDE	6.000,00
C.E.:	3390140000 DIARIAS - CIVIL	1.000,00
FONTE:	15001002 Identificação das despesas com ações e serviços públicos de saúde	1.000,00
C.E.:	3390300000 MATERIAL DE CONSUMO	1.000,00
FONTE:	15001002 Identificação das despesas com ações e serviços públicos de saúde	1.000,00
C.E.:	3390330000 PASSAGENS E DESPESAS COM LOCOMOCAO	1.000,00
FONTE:	15001002 Identificação das despesas com ações e serviços públicos de saúde	1.000,00
C.E.:	3390350000 SERVICOS DE CONSULTORIA	1.000,00
FONTE:	15001002 Identificação das despesas com ações e serviços públicos de saúde	1.000,00
C.E.:	3390360000 OUTROS SERV.DE TERCEIROS-PESSOA FISICA	1.000,00
FONTE:	15001002 Identificação das despesas com ações e serviços públicos de saúde	1.000,00
C.E.:	3390390000 OUTROS SERV.TERCEIROS-PESSOA JURIDICA	1.000,00
FONTE:	15001002 Identificação das despesas com ações e serviços públicos de saúde	1.000,00
ATIVIDADE:	2049 DEMAIS PROGRAMAS DO GOVERNO ESTATUAL E FEDERAL	18.000,00
C.E.:	3190040000 CONTRATAAO POR TEMPO DETERMINADO	2.000,00
FONTE:	16000000 Transferências Fundo a Fundo de Recursos do SUS provenientes do Governo Federal - Bloco de Manutenção das Ações	1.000,00
FONTE:	16210000 Transferências Fundo a Fundo de Recursos do SUS provenientes do Governo Estadual	1.000,00
C.E.:	3190110000 VENCIM.E VANTAGENS FIXAS-PESSOAL CIVIL	2.000,00
FONTE:	16000000 Transferências Fundo a Fundo de Recursos do SUS provenientes do Governo Federal - Bloco de Manutenção das Ações	1.000,00
FONTE:	16210000 Transferências Fundo a Fundo de Recursos do SUS provenientes do Governo Estadual	1.000,00
C.E.:	3190130000 OBRIGACOES PATRONAIS	2.000,00



PREFEITURA MUNICIPAL DE GRACCHO CARDOSO
 AV GETULIO VARGAS, 56, CENTRO
 CEP: 49.860-000
 CNPJ: 13.112.875/0001-27

Anexo 8 da Lei 4.320/64

CONFERÊNCIA DA DESPESA 2022

		TOTAL
FONTE:	16000000 Transferências Fundo a Fundo de Recursos do SUS provenientes do Governo Federal - Bloco de Manutenção das Ações	1.000,00
FONTE:	16210000 Transferências Fundo a Fundo de Recursos do SUS provenientes do Governo Estadual	1.000,00
C.E.:	3390300000 MATERIAL DE CONSUMO	2.000,00
FONTE:	16000000 Transferências Fundo a Fundo de Recursos do SUS provenientes do Governo Federal - Bloco de Manutenção das Ações	1.000,00
FONTE:	16210000 Transferências Fundo a Fundo de Recursos do SUS provenientes do Governo Estadual	1.000,00
C.E.:	3390360000 OUTROS SERV.DE TERCEIROS-PESSOA FISICA	2.000,00
FONTE:	16000000 Transferências Fundo a Fundo de Recursos do SUS provenientes do Governo Federal - Bloco de Manutenção das Ações	1.000,00
FONTE:	16210000 Transferências Fundo a Fundo de Recursos do SUS provenientes do Governo Estadual	1.000,00
C.E.:	3390390000 OUTROS SERV.TERCEIROS-PESSOA JURIDICA	2.000,00
FONTE:	16000000 Transferências Fundo a Fundo de Recursos do SUS provenientes do Governo Federal - Bloco de Manutenção das Ações	1.000,00
FONTE:	16210000 Transferências Fundo a Fundo de Recursos do SUS provenientes do Governo Estadual	1.000,00
C.E.:	3390480000 OUTROS AUX.FINANC.A PESSOAS FISICAS	2.000,00
FONTE:	16000000 Transferências Fundo a Fundo de Recursos do SUS provenientes do Governo Federal - Bloco de Manutenção das Ações	1.000,00
FONTE:	16210000 Transferências Fundo a Fundo de Recursos do SUS provenientes do Governo Estadual	1.000,00
C.E.:	3390920000 DESPESAS DE EXERCICIOS ANTERIORES	2.000,00
FONTE:	16000000 Transferências Fundo a Fundo de Recursos do SUS provenientes do Governo Federal - Bloco de Manutenção das Ações	1.000,00
FONTE:	16210000 Transferências Fundo a Fundo de Recursos do SUS provenientes do Governo Estadual	1.000,00
C.E.:	4490520000 EQUIPAMENTOS E MATERIAL PERMANENTE	2.000,00
FONTE:	16010000 Transferências Fundo a Fundo de Recursos do SUS provenientes do Governo Federal - Bloco de Estruturação na Rede	1.000,00
FONTE:	16210000 Transferências Fundo a Fundo de Recursos do SUS provenientes do Governo Estadual	1.000,00
ATIVIDADE:	2050 CAPACITAÇÃO DOS SERVIDORES DA SAÚDE	6.000,00
C.E.:	3390140000 DIARIAS - CIVIL	1.000,00
FONTE:	15001002 Identificação das despesas com ações e serviços públicos de saúde	1.000,00
C.E.:	3390300000 MATERIAL DE CONSUMO	1.000,00
FONTE:	15001002 Identificação das despesas com ações e serviços públicos de saúde	1.000,00
C.E.:	3390330000 PASSAGENS E DESPESAS COM LOCOMOCAO	1.000,00
FONTE:	15001002 Identificação das despesas com ações e serviços públicos de saúde	1.000,00
C.E.:	3390350000 SERVICOS DE CONSULTORIA	1.000,00
FONTE:	15001002 Identificação das despesas com ações e serviços públicos de saúde	1.000,00
C.E.:	3390360000 OUTROS SERV.DE TERCEIROS-PESSOA FISICA	1.000,00
FONTE:	15001002 Identificação das despesas com ações e serviços públicos de saúde	1.000,00



PREFEITURA MUNICIPAL DE GRACCHO CARDOSO
 AV GETULIO VARGAS, 56, CENTRO
 CEP: 49.860-000
 CNPJ: 13.112.875/0001-27

Anexo 8 da Lei 4.320/64

CONFERÊNCIA DA DESPESA 2022

		TOTAL
C.E.:	3390390000 OUTROS SERV.TERCEIROS-PESSOA JURIDICA	1.000,00
FONTE:	15001002 Identificação das despesas com ações e serviços públicos de saúde	1.000,00
ATIVIDADE:	2051 MANUTENÇÃO DO PROGRAMA DE TRATAMENTO FORA DO DOMICÍLIO	88.000,00
C.E.:	3390140000 DIARIAS - CIVIL	2.000,00
FONTE:	16210000 Transferências Fundo a Fundo de Recursos do SUS provenientes do Governo Estadual	2.000,00
C.E.:	3390300000 MATERIAL DE CONSUMO	62.500,00
FONTE:	15001002 Identificação das despesas com ações e serviços públicos de saúde	60.000,00
FONTE:	16000000 Transferências Fundo a Fundo de Recursos do SUS provenientes do Governo Federal - Bloco de Manutenção das Ações	1.500,00
FONTE:	16210000 Transferências Fundo a Fundo de Recursos do SUS provenientes do Governo Estadual	1.000,00
C.E.:	3390320000 MATERIAL, BEM OU SERVIÇO PARA DISTRIBUIÇÃO GRATUITA	1.000,00
FONTE:	15001002 Identificação das despesas com ações e serviços públicos de saúde	1.000,00
C.E.:	3390330000 PASSAGENS E DESPESAS COM LOCOMOCAO	1.000,00
FONTE:	15001002 Identificação das despesas com ações e serviços públicos de saúde	1.000,00
C.E.:	3390350000 SERVICOS DE CONSULTORIA	1.000,00
FONTE:	15001002 Identificação das despesas com ações e serviços públicos de saúde	1.000,00
C.E.:	3390360000 OUTROS SERV.DE TERCEIROS-PESSOA FISICA	4.500,00
FONTE:	15001002 Identificação das despesas com ações e serviços públicos de saúde	2.000,00
FONTE:	16210000 Transferências Fundo a Fundo de Recursos do SUS provenientes do Governo Estadual	2.500,00
C.E.:	3390370000 LOCACAO DE MAO-DE-OBRA	2.000,00
FONTE:	16210000 Transferências Fundo a Fundo de Recursos do SUS provenientes do Governo Estadual	2.000,00
C.E.:	3390390000 OUTROS SERV.TERCEIROS-PESSOA JURIDICA	5.000,00
FONTE:	15001002 Identificação das despesas com ações e serviços públicos de saúde	2.000,00
FONTE:	16210000 Transferências Fundo a Fundo de Recursos do SUS provenientes do Governo Estadual	3.000,00
C.E.:	3390480000 OUTROS AUX.FINANC.A PESSOAS FISICAS	6.000,00
FONTE:	15001002 Identificação das despesas com ações e serviços públicos de saúde	1.000,00
FONTE:	16210000 Transferências Fundo a Fundo de Recursos do SUS provenientes do Governo Estadual	5.000,00
C.E.:	3390920000 DESPESAS DE EXERCICIOS ANTERIORES	3.000,00
FONTE:	16210000 Transferências Fundo a Fundo de Recursos do SUS provenientes do Governo Estadual	3.000,00
ATIVIDADE:	2052 PROGRAMA A MÃE GRAQUENSE	4.000,00
C.E.:	3390300000 MATERIAL DE CONSUMO	1.000,00
FONTE:	15001002 Identificação das despesas com ações e serviços públicos de saúde	1.000,00



PREFEITURA MUNICIPAL DE GRACCHO CARDOSO
 AV GETULIO VARGAS, 56, CENTRO
 CEP: 49.860-000
 CNPJ: 13.112.875/0001-27

Anexo 8 da Lei 4.320/64

CONFERÊNCIA DA DESPESA 2022

		TOTAL
C.E.:	3390320000 MATERIAL, BEM OU SERVIÇO PARA DISTRIBUIÇÃO GRATUITA	1.000,00
FORTE:	15001002 Identificação das despesas com ações e serviços públicos de saúde	1.000,00
C.E.:	3390360000 OUTROS SERV.DE TERCEIROS-PESSOA FISICA	1.000,00
FORTE:	15001002 Identificação das despesas com ações e serviços públicos de saúde	1.000,00
C.E.:	3390390000 OUTROS SERV.TERCEIROS-PESSOA JURIDICA	1.000,00
FORTE:	15001002 Identificação das despesas com ações e serviços públicos de saúde	1.000,00
PROGRAMA:	16 ATENÇÃO BÁSICA À SAÚDE	2.001.300,00
ATIVIDADE:	2093 AÇÕES VOLTADAS PARA ATENÇÃO BÁSICA	2.001.300,00
C.E.:	3190040000 CONTRATAÇÃO POR TEMPO DETERMINADO	201.000,00
FORTE:	15001002 Identificação das despesas com ações e serviços públicos de saúde	150.000,00
FORTE:	16000000 Transferências Fundo a Fundo de Recursos do SUS provenientes do Governo Federal - Bloco de Manutenção das Ações	50.000,00
FORTE:	16210000 Transferências Fundo a Fundo de Recursos do SUS provenientes do Governo Estadual	1.000,00
C.E.:	3190110000 VENCIM.E VANTAGENS FIXAS-PESSOAL CIVIL	1.001.000,00
FORTE:	15001002 Identificação das despesas com ações e serviços públicos de saúde	200.000,00
FORTE:	16000000 Transferências Fundo a Fundo de Recursos do SUS provenientes do Governo Federal - Bloco de Manutenção das Ações	800.000,00
FORTE:	16210000 Transferências Fundo a Fundo de Recursos do SUS provenientes do Governo Estadual	1.000,00
C.E.:	3190130000 OBRIGACOES PATRONAIS	262.200,00
FORTE:	15001002 Identificação das despesas com ações e serviços públicos de saúde	260.000,00
FORTE:	16000000 Transferências Fundo a Fundo de Recursos do SUS provenientes do Governo Federal - Bloco de Manutenção das Ações	1.000,00
FORTE:	16210000 Transferências Fundo a Fundo de Recursos do SUS provenientes do Governo Estadual	1.000,00
FORTE:	16310000 Transferências do Governo Federal referentes a Convênios e Instrumentos Congêneres vinculados à Saúde	200,00
C.E.:	3190160000 OUTRAS DESPESAS VARIÁVEIS-PESSOAL CIVIL	800,00
FORTE:	15001002 Identificação das despesas com ações e serviços públicos de saúde	200,00
FORTE:	16000000 Transferências Fundo a Fundo de Recursos do SUS provenientes do Governo Federal - Bloco de Manutenção das Ações	200,00
FORTE:	16210000 Transferências Fundo a Fundo de Recursos do SUS provenientes do Governo Estadual	200,00
FORTE:	16310000 Transferências do Governo Federal referentes a Convênios e Instrumentos Congêneres vinculados à Saúde	200,00
C.E.:	3190340000 OUTR.DESP.PESSOAL DEC.CON.TERCEIRIZAÇÃO	4.000,00
FORTE:	15001002 Identificação das despesas com ações e serviços públicos de saúde	1.000,00
FORTE:	16000000 Transferências Fundo a Fundo de Recursos do SUS provenientes do Governo Federal - Bloco de Manutenção das Ações	1.000,00
FORTE:	16210000 Transferências Fundo a Fundo de Recursos do SUS provenientes do Governo Estadual	1.000,00
FORTE:	16310000 Transferências do Governo Federal referentes a Convênios e Instrumentos Congêneres vinculados à Saúde	1.000,00



PREFEITURA MUNICIPAL DE GRACCHO CARDOSO
 AV GETULIO VARGAS, 56, CENTRO
 CEP: 49.860-000
 CNPJ: 13.112.875/0001-27

Anexo 8 da Lei 4.320/64

CONFERÊNCIA DA DESPESA 2022

		TOTAL
C.E.:	3190920000 DESPESAS DE EXERCICIOS ANTERIORES	2.000,00
FONTE:	15001002 Identificação das despesas com ações e serviços públicos de saúde	400,00
FONTE:	16000000 Transferências Fundo a Fundo de Recursos do SUS provenientes do Governo Federal - Bloco de Manutenção das Ações	400,00
FONTE:	16210000 Transferências Fundo a Fundo de Recursos do SUS provenientes do Governo Estadual	200,00
FONTE:	16310000 Transferências do Governo Federal referentes a Convênios e Instrumentos Congêneres vinculados à Saúde	1.000,00
C.E.:	3190940000 INDENIZACOES RESTITUICOES TRABALHISTAS	2.000,00
FONTE:	15001002 Identificação das despesas com ações e serviços públicos de saúde	400,00
FONTE:	16000000 Transferências Fundo a Fundo de Recursos do SUS provenientes do Governo Federal - Bloco de Manutenção das Ações	400,00
FONTE:	16210000 Transferências Fundo a Fundo de Recursos do SUS provenientes do Governo Estadual	200,00
FONTE:	16310000 Transferências do Governo Federal referentes a Convênios e Instrumentos Congêneres vinculados à Saúde	1.000,00
C.E.:	3350430000 SUBVENCOES SOCIAIS	2.000,00
FONTE:	15001002 Identificação das despesas com ações e serviços públicos de saúde	400,00
FONTE:	16000000 Transferências Fundo a Fundo de Recursos do SUS provenientes do Governo Federal - Bloco de Manutenção das Ações	400,00
FONTE:	16210000 Transferências Fundo a Fundo de Recursos do SUS provenientes do Governo Estadual	200,00
FONTE:	16310000 Transferências do Governo Federal referentes a Convênios e Instrumentos Congêneres vinculados à Saúde	1.000,00
C.E.:	3390140000 DIARIAS - CIVIL	1.900,00
FONTE:	15001002 Identificação das despesas com ações e serviços públicos de saúde	300,00
FONTE:	16000000 Transferências Fundo a Fundo de Recursos do SUS provenientes do Governo Federal - Bloco de Manutenção das Ações	300,00
FONTE:	16210000 Transferências Fundo a Fundo de Recursos do SUS provenientes do Governo Estadual	1.000,00
FONTE:	16310000 Transferências do Governo Federal referentes a Convênios e Instrumentos Congêneres vinculados à Saúde	300,00
C.E.:	3390300000 MATERIAL DE CONSUMO	336.000,00
FONTE:	15001002 Identificação das despesas com ações e serviços públicos de saúde	170.000,00
FONTE:	16000000 Transferências Fundo a Fundo de Recursos do SUS provenientes do Governo Federal - Bloco de Manutenção das Ações	150.000,00
FONTE:	16210000 Transferências Fundo a Fundo de Recursos do SUS provenientes do Governo Estadual	1.000,00
FONTE:	16320000 Transferências do Estado referentes a Convênios e Instrumentos Congêneres vinculados à Saúde	15.000,00
C.E.:	3390320000 MATERIAL, BEM OU SERVIÇO PARA DISTRIBUIÇÃO GRATUITA	2.500,00
FONTE:	15001002 Identificação das despesas com ações e serviços públicos de saúde	500,00
FONTE:	16000000 Transferências Fundo a Fundo de Recursos do SUS provenientes do Governo Federal - Bloco de Manutenção das Ações	500,00
FONTE:	16210000 Transferências Fundo a Fundo de Recursos do SUS provenientes do Governo Estadual	1.000,00
FONTE:	16310000 Transferências do Governo Federal referentes a Convênios e Instrumentos Congêneres vinculados à Saúde	500,00
C.E.:	3390330000 PASSAGENS E DESPESAS COM LOCOMOCAO	2.500,00



PREFEITURA MUNICIPAL DE GRACCHO CARDOSO
 AV GETULIO VARGAS, 56, CENTRO
 CEP: 49.860-000
 CNPJ: 13.112.875/0001-27

Anexo 8 da Lei 4.320/64

CONFERÊNCIA DA DESPESA 2022

		TOTAL
FONTE:	15001002 Identificação das despesas com ações e serviços públicos de saúde	500,00
FONTE:	16000000 Transferências Fundo a Fundo de Recursos do SUS provenientes do Governo Federal - Bloco de Manutenção das Ações	500,00
FONTE:	16210000 Transferências Fundo a Fundo de Recursos do SUS provenientes do Governo Estadual	1.000,00
FONTE:	16310000 Transferências do Governo Federal referentes a Convênios e Instrumentos Congêneres vinculados à Saúde	500,00
C.E.:	3390360000 OUTROS SERV.DE TERCEIROS-PESSOA FISICA	13.000,00
FONTE:	15001002 Identificação das despesas com ações e serviços públicos de saúde	2.000,00
FONTE:	16000000 Transferências Fundo a Fundo de Recursos do SUS provenientes do Governo Federal - Bloco de Manutenção das Ações	9.000,00
FONTE:	16210000 Transferências Fundo a Fundo de Recursos do SUS provenientes do Governo Estadual	1.000,00
FONTE:	16310000 Transferências do Governo Federal referentes a Convênios e Instrumentos Congêneres vinculados à Saúde	1.000,00
C.E.:	3390390000 OUTROS SERV.TERCEIROS-PESSOA JURIDICA	126.000,00
FONTE:	15001002 Identificação das despesas com ações e serviços públicos de saúde	50.000,00
FONTE:	16000000 Transferências Fundo a Fundo de Recursos do SUS provenientes do Governo Federal - Bloco de Manutenção das Ações	70.000,00
FONTE:	16210000 Transferências Fundo a Fundo de Recursos do SUS provenientes do Governo Estadual	1.000,00
FONTE:	16310000 Transferências do Governo Federal referentes a Convênios e Instrumentos Congêneres vinculados à Saúde	5.000,00
C.E.:	3390470000 OBRIGACOES TRIBUTARIAS E CONTRIBUTIVAS	2.000,00
FONTE:	15001002 Identificação das despesas com ações e serviços públicos de saúde	500,00
FONTE:	16000000 Transferências Fundo a Fundo de Recursos do SUS provenientes do Governo Federal - Bloco de Manutenção das Ações	500,00
FONTE:	16210000 Transferências Fundo a Fundo de Recursos do SUS provenientes do Governo Estadual	500,00
FONTE:	16310000 Transferências do Governo Federal referentes a Convênios e Instrumentos Congêneres vinculados à Saúde	500,00
C.E.:	3390480000 OUTROS AUX.FINANC.A PESSOAS FISICAS	5.700,00
FONTE:	15001002 Identificação das despesas com ações e serviços públicos de saúde	200,00
FONTE:	16000000 Transferências Fundo a Fundo de Recursos do SUS provenientes do Governo Federal - Bloco de Manutenção das Ações	4.000,00
FONTE:	16210000 Transferências Fundo a Fundo de Recursos do SUS provenientes do Governo Estadual	1.000,00
FONTE:	16310000 Transferências do Governo Federal referentes a Convênios e Instrumentos Congêneres vinculados à Saúde	500,00
C.E.:	3390920000 DESPESAS DE EXERCICIOS ANTERIORES	3.700,00
FONTE:	15001002 Identificação das despesas com ações e serviços públicos de saúde	1.000,00
FONTE:	16000000 Transferências Fundo a Fundo de Recursos do SUS provenientes do Governo Federal - Bloco de Manutenção das Ações	700,00
FONTE:	16210000 Transferências Fundo a Fundo de Recursos do SUS provenientes do Governo Estadual	1.000,00
FONTE:	16310000 Transferências do Governo Federal referentes a Convênios e Instrumentos Congêneres vinculados à Saúde	1.000,00
C.E.:	3390930000 INDENIZACOES E RESTITUICOES	1.000,00
FONTE:	15001002 Identificação das despesas com ações e serviços públicos de saúde	250,00



PREFEITURA MUNICIPAL DE GRACCHO CARDOSO
 AV GETULIO VARGAS, 56, CENTRO
 CEP: 49.860-000
 CNPJ: 13.112.875/0001-27

Anexo 8 da Lei 4.320/64

CONFERÊNCIA DA DESPESA 2022

		TOTAL
FONTE:	16000000 Transferências Fundo a Fundo de Recursos do SUS provenientes do Governo Federal - Bloco de Manutenção das Ações	250,00
FONTE:	16210000 Transferências Fundo a Fundo de Recursos do SUS provenientes do Governo Estadual	250,00
FONTE:	16310000 Transferências do Governo Federal referentes a Convênios e Instrumentos Congêneres vinculados à Saúde	250,00
C.E.:	3390950000 INDENIZ.P/EXECUCAO TRABALHOS DE CAMPO	1.000,00
FONTE:	15001002 Identificação das despesas com ações e serviços públicos de saúde	250,00
FONTE:	16000000 Transferências Fundo a Fundo de Recursos do SUS provenientes do Governo Federal - Bloco de Manutenção das Ações	250,00
FONTE:	16210000 Transferências Fundo a Fundo de Recursos do SUS provenientes do Governo Estadual	250,00
FONTE:	16310000 Transferências do Governo Federal referentes a Convênios e Instrumentos Congêneres vinculados à Saúde	250,00
C.E.:	3394300000 MATERIAL DE CONSUMO	10.000,00
FONTE:	15001002 Identificação das despesas com ações e serviços públicos de saúde	5.000,00
FONTE:	16000000 Transferências Fundo a Fundo de Recursos do SUS provenientes do Governo Federal - Bloco de Manutenção das Ações	5.000,00
C.E.:	3394390000 OUTROS SERV.TERCEIROS-PESSOA JURIDICA OUTROS SERV.TERCEIROS-PESSOA JURIDICA	10.000,00
FONTE:	15001002 Identificação das despesas com ações e serviços públicos de saúde	5.000,00
FONTE:	16000000 Transferências Fundo a Fundo de Recursos do SUS provenientes do Governo Federal - Bloco de Manutenção das Ações	5.000,00
C.E.:	4490520000 EQUIPAMENTOS E MATERIAL PERMANENTE	11.000,00
FONTE:	15001002 Identificação das despesas com ações e serviços públicos de saúde	10.000,00
FONTE:	16010000 Transferências Fundo a Fundo de Recursos do SUS provenientes do Governo Federal - Bloco de Estruturação na Rede	1.000,00
SUBFUNÇÃO:	302 ASSISTENCIA HOSPITALAR E AMBULATORIAL	74.000,00
PROGRAMA:	15 ATENÇÃO ESPECIALIZADA À SAÚDE	74.000,00
ATIVIDADE:	2094 ACOES VOLTADAS PARA MÉDIA E ALTA COMPLEXIDADE	74.000,00
C.E.:	3190040000 CONTRATAÇÃO POR TEMPO DETERMINADO	5.000,00
FONTE:	16000000 Transferências Fundo a Fundo de Recursos do SUS provenientes do Governo Federal - Bloco de Manutenção das Ações	5.000,00
C.E.:	3190110000 VENCIM.E VANTAGENS FIXAS-PESSOAL CIVIL	10.000,00
FONTE:	16000000 Transferências Fundo a Fundo de Recursos do SUS provenientes do Governo Federal - Bloco de Manutenção das Ações	10.000,00
C.E.:	3190130000 OBRIGACOES PATRONAIS	4.000,00
FONTE:	15001002 Identificação das despesas com ações e serviços públicos de saúde	4.000,00
C.E.:	3190160000 OUTRAS DESPESAS VARIÁVEIS-PESSOAL CIVIL	1.000,00
FONTE:	16000000 Transferências Fundo a Fundo de Recursos do SUS provenientes do Governo Federal - Bloco de Manutenção das Ações	1.000,00
C.E.:	3190910000 SENTENÇAS JUDICIAIS	1.000,00
FONTE:	16000000 Transferências Fundo a Fundo de Recursos do SUS provenientes do Governo Federal - Bloco de Manutenção das Ações	1.000,00
C.E.:	3190920000 DESPESAS DE EXERCÍCIOS ANTERIORES	1.000,00



PREFEITURA MUNICIPAL DE GRACCHO CARDOSO
 AV GETULIO VARGAS, 56, CENTRO
 CEP: 49.860-000
 CNPJ: 13.112.875/0001-27

Anexo 8 da Lei 4.320/64

CONFERÊNCIA DA DESPESA 2022

		TOTAL
FONTE:	16000000 Transferências Fundo a Fundo de Recursos do SUS provenientes do Governo Federal - Bloco de Manutenção das Ações	1.000,00
C.E.:	3190940000 INDENIZACOES RESTITUICOES TRABALHISTAS	1.000,00
FONTE:	16000000 Transferências Fundo a Fundo de Recursos do SUS provenientes do Governo Federal - Bloco de Manutenção das Ações	1.000,00
C.E.:	3390140000 DIARIAS - CIVIL	1.000,00
FONTE:	16000000 Transferências Fundo a Fundo de Recursos do SUS provenientes do Governo Federal - Bloco de Manutenção das Ações	1.000,00
C.E.:	3390300000 MATERIAL DE CONSUMO	20.000,00
FONTE:	16000000 Transferências Fundo a Fundo de Recursos do SUS provenientes do Governo Federal - Bloco de Manutenção das Ações	20.000,00
C.E.:	3390360000 OUTROS SERV.DE TERCEIROS-PESSOA FISICA	3.000,00
FONTE:	16000000 Transferências Fundo a Fundo de Recursos do SUS provenientes do Governo Federal - Bloco de Manutenção das Ações	3.000,00
C.E.:	3390370000 LOCACAO DE MAO-DE-OBRA	1.000,00
FONTE:	16000000 Transferências Fundo a Fundo de Recursos do SUS provenientes do Governo Federal - Bloco de Manutenção das Ações	1.000,00
C.E.:	3390390000 OUTROS SERV.TERCEIROS-PESSOA JURIDICA	10.000,00
FONTE:	16000000 Transferências Fundo a Fundo de Recursos do SUS provenientes do Governo Federal - Bloco de Manutenção das Ações	10.000,00
C.E.:	3390460000 AUXILIO-ALIMENTACAO	1.000,00
FONTE:	16000000 Transferências Fundo a Fundo de Recursos do SUS provenientes do Governo Federal - Bloco de Manutenção das Ações	1.000,00
C.E.:	3390470000 OBRIGACOES TRIBUTARIAS E CONTRIBUTIVAS	1.000,00
FONTE:	16000000 Transferências Fundo a Fundo de Recursos do SUS provenientes do Governo Federal - Bloco de Manutenção das Ações	1.000,00
C.E.:	3390480000 OUTROS AUX.FINANC.A PESSOAS FISICAS	1.000,00
FONTE:	16000000 Transferências Fundo a Fundo de Recursos do SUS provenientes do Governo Federal - Bloco de Manutenção das Ações	1.000,00
C.E.:	3390910000 SENTENCAS JUDICIAIS	1.000,00
FONTE:	16000000 Transferências Fundo a Fundo de Recursos do SUS provenientes do Governo Federal - Bloco de Manutenção das Ações	1.000,00
C.E.:	3390930000 INDENIZACOES E RESTITUICOES	1.000,00
FONTE:	16000000 Transferências Fundo a Fundo de Recursos do SUS provenientes do Governo Federal - Bloco de Manutenção das Ações	1.000,00
C.E.:	3394300000 MATERIAL DE CONSUMO	5.000,00
FONTE:	16000000 Transferências Fundo a Fundo de Recursos do SUS provenientes do Governo Federal - Bloco de Manutenção das Ações	5.000,00
C.E.:	3394390000 OUTROS SERV.TERCEIROS-PESSOA JURIDICA OUTROS SERV.TERCEIROS-PESSOA JURIDICA	5.000,00
FONTE:	16000000 Transferências Fundo a Fundo de Recursos do SUS provenientes do Governo Federal - Bloco de Manutenção das Ações	5.000,00
C.E.:	4490520000 EQUIPAMENTOS E MATERIAL PERMANENTE	1.000,00
FONTE:	16010000 Transferências Fundo a Fundo de Recursos do SUS provenientes do Governo Federal - Bloco de Estruturação na Rede	1.000,00
SUBFUNÇÃO:	303 SUPORTE PROFILATICO E TERAPEUTICO	158.000,00
PROGRAMA:	14 ASSISTÊNCIA FARMACÊUTICA	158.000,00



PREFEITURA MUNICIPAL DE GRACCHO CARDOSO
 AV GETULIO VARGAS, 56, CENTRO
 CEP: 49.860-000
 CNPJ: 13.112.875/0001-27

Anexo 8 da Lei 4.320/64

CONFERÊNCIA DA DESPESA 2022

		TOTAL
ATIVIDADE:	2092 AÇÕES VOLTADAS PARA ASSISTÊNCIA FARMACÊUTICA	158.000,00
C.E.:	3390300000 MATERIAL DE CONSUMO	33.500,00
FONTE:	15001002 Identificação das despesas com ações e serviços públicos de saúde	25.000,00
FONTE:	16000000 Transferências Fundo a Fundo de Recursos do SUS provenientes do Governo Federal - Bloco de Manutenção das Ações	8.500,00
C.E.:	3390320000 MATERIAL, BEM OU SERVIÇO PARA DISTRIBUIÇÃO GRATUITA	99.000,00
FONTE:	15001002 Identificação das despesas com ações e serviços públicos de saúde	70.000,00
FONTE:	16000000 Transferências Fundo a Fundo de Recursos do SUS provenientes do Governo Federal - Bloco de Manutenção das Ações	29.000,00
C.E.:	3390920000 DESPESAS DE EXERCICIOS ANTERIORES	500,00
FONTE:	16000000 Transferências Fundo a Fundo de Recursos do SUS provenientes do Governo Federal - Bloco de Manutenção das Ações	500,00
C.E.:	3394300000 MATERIAL DE CONSUMO	25.000,00
FONTE:	15001002 Identificação das despesas com ações e serviços públicos de saúde	20.000,00
FONTE:	16000000 Transferências Fundo a Fundo de Recursos do SUS provenientes do Governo Federal - Bloco de Manutenção das Ações	2.000,00
FONTE:	16210000 Transferências Fundo a Fundo de Recursos do SUS provenientes do Governo Estadual	3.000,00
SUBFUNÇÃO:	304 VIGILANCIA SANITARIA	42.000,00
PROGRAMA:	16 ATENÇÃO BÁSICA À SAÚDE	42.000,00
ATIVIDADE:	2095 AÇÕES VOLTADAS A VIGILÂNCIA SANITÁRIA	42.000,00
C.E.:	3190040000 CONTRATAÇÃO POR TEMPO DETERMINADO	4.000,00
FONTE:	15001002 Identificação das despesas com ações e serviços públicos de saúde	1.000,00
FONTE:	16000000 Transferências Fundo a Fundo de Recursos do SUS provenientes do Governo Federal - Bloco de Manutenção das Ações	1.000,00
FONTE:	16210000 Transferências Fundo a Fundo de Recursos do SUS provenientes do Governo Estadual	1.000,00
FONTE:	16310000 Transferências do Governo Federal referentes a Convênios e Instrumentos Congêneres vinculados à Saúde	1.000,00
C.E.:	3190110000 VENCIM.E VANTAGENS FIXAS-PESSOAL CIVIL	4.000,00
FONTE:	15001002 Identificação das despesas com ações e serviços públicos de saúde	1.000,00
FONTE:	16000000 Transferências Fundo a Fundo de Recursos do SUS provenientes do Governo Federal - Bloco de Manutenção das Ações	1.000,00
FONTE:	16210000 Transferências Fundo a Fundo de Recursos do SUS provenientes do Governo Estadual	1.000,00
FONTE:	16310000 Transferências do Governo Federal referentes a Convênios e Instrumentos Congêneres vinculados à Saúde	1.000,00
C.E.:	3190130000 OBRIGACOES PATRONAIS	3.000,00
FONTE:	15001002 Identificação das despesas com ações e serviços públicos de saúde	1.000,00
FONTE:	16210000 Transferências Fundo a Fundo de Recursos do SUS provenientes do Governo Estadual	1.000,00
FONTE:	16310000 Transferências do Governo Federal referentes a Convênios e Instrumentos Congêneres vinculados à Saúde	1.000,00
C.E.:	3190920000 DESPESAS DE EXERCICIOS ANTERIORES	3.000,00



PREFEITURA MUNICIPAL DE GRACCHO CARDOSO
 AV GETULIO VARGAS, 56, CENTRO
 CEP: 49.860-000
 CNPJ: 13.112.875/0001-27

Anexo 8 da Lei 4.320/64

CONFERÊNCIA DA DESPESA 2022

		TOTAL
FONTE:	15001002 Identificação das despesas com ações e serviços públicos de saúde	500,00
FONTE:	16000000 Transferências Fundo a Fundo de Recursos do SUS provenientes do Governo Federal - Bloco de Manutenção das Ações	1.000,00
FONTE:	16210000 Transferências Fundo a Fundo de Recursos do SUS provenientes do Governo Estadual	500,00
FONTE:	16310000 Transferências do Governo Federal referentes a Convênios e Instrumentos Congêneres vinculados à Saúde	1.000,00
C.E.:	3390140000 DIARIAS - CIVIL	3.400,00
FONTE:	15001002 Identificação das despesas com ações e serviços públicos de saúde	1.000,00
FONTE:	16000000 Transferências Fundo a Fundo de Recursos do SUS provenientes do Governo Federal - Bloco de Manutenção das Ações	1.000,00
FONTE:	16210000 Transferências Fundo a Fundo de Recursos do SUS provenientes do Governo Estadual	400,00
FONTE:	16310000 Transferências do Governo Federal referentes a Convênios e Instrumentos Congêneres vinculados à Saúde	1.000,00
C.E.:	3390300000 MATERIAL DE CONSUMO	8.000,00
FONTE:	15001002 Identificação das despesas com ações e serviços públicos de saúde	1.000,00
FONTE:	16000000 Transferências Fundo a Fundo de Recursos do SUS provenientes do Governo Federal - Bloco de Manutenção das Ações	5.000,00
FONTE:	16210000 Transferências Fundo a Fundo de Recursos do SUS provenientes do Governo Estadual	1.000,00
FONTE:	16310000 Transferências do Governo Federal referentes a Convênios e Instrumentos Congêneres vinculados à Saúde	1.000,00
C.E.:	3390360000 OUTROS SERV.DE TERCEIROS-PESSOA FISICA	4.400,00
FONTE:	15001002 Identificação das despesas com ações e serviços públicos de saúde	400,00
FONTE:	16000000 Transferências Fundo a Fundo de Recursos do SUS provenientes do Governo Federal - Bloco de Manutenção das Ações	2.000,00
FONTE:	16210000 Transferências Fundo a Fundo de Recursos do SUS provenientes do Governo Estadual	1.000,00
FONTE:	16310000 Transferências do Governo Federal referentes a Convênios e Instrumentos Congêneres vinculados à Saúde	1.000,00
C.E.:	3390390000 OUTROS SERV.TERCEIROS-PESSOA JURIDICA	3.400,00
FONTE:	15001002 Identificação das despesas com ações e serviços públicos de saúde	400,00
FONTE:	16000000 Transferências Fundo a Fundo de Recursos do SUS provenientes do Governo Federal - Bloco de Manutenção das Ações	1.000,00
FONTE:	16210000 Transferências Fundo a Fundo de Recursos do SUS provenientes do Governo Estadual	1.000,00
FONTE:	16310000 Transferências do Governo Federal referentes a Convênios e Instrumentos Congêneres vinculados à Saúde	1.000,00
C.E.:	3390920000 DESPESAS DE EXERCICIOS ANTERIORES	3.400,00
FONTE:	15001002 Identificação das despesas com ações e serviços públicos de saúde	400,00
FONTE:	16000000 Transferências Fundo a Fundo de Recursos do SUS provenientes do Governo Federal - Bloco de Manutenção das Ações	1.000,00
FONTE:	16210000 Transferências Fundo a Fundo de Recursos do SUS provenientes do Governo Estadual	1.000,00
FONTE:	16310000 Transferências do Governo Federal referentes a Convênios e Instrumentos Congêneres vinculados à Saúde	1.000,00
C.E.:	3390950000 INDENIZ.P/EXECUCAO TRABALHOS DE CAMPO	3.400,00
FONTE:	15001002 Identificação das despesas com ações e serviços públicos de saúde	400,00



PREFEITURA MUNICIPAL DE GRACCHO CARDOSO
 AV GETULIO VARGAS, 56, CENTRO
 CEP: 49.860-000
 CNPJ: 13.112.875/0001-27

Anexo 8 da Lei 4.320/64

CONFERÊNCIA DA DESPESA 2022

		TOTAL
FONTE:	16000000 Transferências Fundo a Fundo de Recursos do SUS provenientes do Governo Federal - Bloco de Manutenção das Ações	1.000,00
FONTE:	16210000 Transferências Fundo a Fundo de Recursos do SUS provenientes do Governo Estadual	1.000,00
FONTE:	16310000 Transferências do Governo Federal referentes a Convênios e Instrumentos Congêneres vinculados à Saúde	1.000,00
C.E.:	4490520000 EQUIPAMENTOS E MATERIAL PERMANENTE	2.000,00
FONTE:	16000000 Transferências Fundo a Fundo de Recursos do SUS provenientes do Governo Federal - Bloco de Manutenção das Ações	1.000,00
FONTE:	16310000 Transferências do Governo Federal referentes a Convênios e Instrumentos Congêneres vinculados à Saúde	1.000,00
SUBFUNÇÃO:	305 VIGILANCIA EPIDEMIOLOGICA	83.500,00
PROGRAMA:	16 ATENÇÃO BÁSICA À SAÚDE	83.500,00
ATIVIDADE:	2096 AÇÕES VOLTADAS A VIGILÂNCIA EPIDEMIOLÓGICA	83.500,00
C.E.:	3190040000 CONTRATAÇÃO POR TEMPO DETERMINADO	27.000,00
FONTE:	15001002 Identificação das despesas com ações e serviços públicos de saúde	1.000,00
FONTE:	16000000 Transferências Fundo a Fundo de Recursos do SUS provenientes do Governo Federal - Bloco de Manutenção das Ações	25.000,00
FONTE:	16210000 Transferências Fundo a Fundo de Recursos do SUS provenientes do Governo Estadual	1.000,00
C.E.:	3190110000 VENCIM.E VANTAGENS FIXAS-PESSOAL CIVIL	2.000,00
FONTE:	15001002 Identificação das despesas com ações e serviços públicos de saúde	500,00
FONTE:	16000000 Transferências Fundo a Fundo de Recursos do SUS provenientes do Governo Federal - Bloco de Manutenção das Ações	1.000,00
FONTE:	16210000 Transferências Fundo a Fundo de Recursos do SUS provenientes do Governo Estadual	500,00
C.E.:	3190130000 OBRIGACOES PATRONAIS	6.000,00
FONTE:	15001002 Identificação das despesas com ações e serviços públicos de saúde	5.500,00
FONTE:	16210000 Transferências Fundo a Fundo de Recursos do SUS provenientes do Governo Estadual	500,00
C.E.:	3190920000 DESPESAS DE EXERCICIOS ANTERIORES	2.800,00
FONTE:	15001002 Identificação das despesas com ações e serviços públicos de saúde	1.000,00
FONTE:	16000000 Transferências Fundo a Fundo de Recursos do SUS provenientes do Governo Federal - Bloco de Manutenção das Ações	1.000,00
FONTE:	16210000 Transferências Fundo a Fundo de Recursos do SUS provenientes do Governo Estadual	800,00
C.E.:	3390140000 DIARIAS - CIVIL	4.000,00
FONTE:	15001002 Identificação das despesas com ações e serviços públicos de saúde	1.000,00
FONTE:	16000000 Transferências Fundo a Fundo de Recursos do SUS provenientes do Governo Federal - Bloco de Manutenção das Ações	2.000,00
FONTE:	16210000 Transferências Fundo a Fundo de Recursos do SUS provenientes do Governo Estadual	500,00
FONTE:	16310000 Transferências do Governo Federal referentes a Convênios e Instrumentos Congêneres vinculados à Saúde	500,00
C.E.:	3390300000 MATERIAL DE CONSUMO	10.000,00
FONTE:	15001002 Identificação das despesas com ações e serviços públicos de saúde	1.000,00



PREFEITURA MUNICIPAL DE GRACCHO CARDOSO
 AV GETULIO VARGAS, 56, CENTRO
 CEP: 49.860-000
 CNPJ: 13.112.875/0001-27

Anexo 8 da Lei 4.320/64

CONFERÊNCIA DA DESPESA 2022

		TOTAL
FONTE:	16000000 Transferências Fundo a Fundo de Recursos do SUS provenientes do Governo Federal - Bloco de Manutenção das Ações	8.000,00
FONTE:	16210000 Transferências Fundo a Fundo de Recursos do SUS provenientes do Governo Estadual	500,00
FONTE:	16310000 Transferências do Governo Federal referentes a Convênios e Instrumentos Congêneres vinculados à Saúde	500,00
C.E.:	3390360000 OUTROS SERV.DE TERCEIROS-PESSOA FISICA	7.400,00
FONTE:	15001002 Identificação das despesas com ações e serviços públicos de saúde	400,00
FONTE:	16000000 Transferências Fundo a Fundo de Recursos do SUS provenientes do Governo Federal - Bloco de Manutenção das Ações	5.000,00
FONTE:	16210000 Transferências Fundo a Fundo de Recursos do SUS provenientes do Governo Estadual	1.000,00
FONTE:	16310000 Transferências do Governo Federal referentes a Convênios e Instrumentos Congêneres vinculados à Saúde	1.000,00
C.E.:	3390390000 OUTROS SERV.TERCEIROS-PESSOA JURIDICA	12.900,00
FONTE:	15001002 Identificação das despesas com ações e serviços públicos de saúde	900,00
FONTE:	16000000 Transferências Fundo a Fundo de Recursos do SUS provenientes do Governo Federal - Bloco de Manutenção das Ações	10.000,00
FONTE:	16210000 Transferências Fundo a Fundo de Recursos do SUS provenientes do Governo Estadual	1.000,00
FONTE:	16310000 Transferências do Governo Federal referentes a Convênios e Instrumentos Congêneres vinculados à Saúde	1.000,00
C.E.:	3390920000 DESPESAS DE EXERCICIOS ANTERIORES	4.000,00
FONTE:	15001002 Identificação das despesas com ações e serviços públicos de saúde	1.000,00
FONTE:	16000000 Transferências Fundo a Fundo de Recursos do SUS provenientes do Governo Federal - Bloco de Manutenção das Ações	1.000,00
FONTE:	16210000 Transferências Fundo a Fundo de Recursos do SUS provenientes do Governo Estadual	1.000,00
FONTE:	16310000 Transferências do Governo Federal referentes a Convênios e Instrumentos Congêneres vinculados à Saúde	1.000,00
C.E.:	3390950000 INDENIZ.P/EXECUCAO TRABALHOS DE CAMPO	3.700,00
FONTE:	15001002 Identificação das despesas com ações e serviços públicos de saúde	700,00
FONTE:	16000000 Transferências Fundo a Fundo de Recursos do SUS provenientes do Governo Federal - Bloco de Manutenção das Ações	1.000,00
FONTE:	16210000 Transferências Fundo a Fundo de Recursos do SUS provenientes do Governo Estadual	1.000,00
FONTE:	16310000 Transferências do Governo Federal referentes a Convênios e Instrumentos Congêneres vinculados à Saúde	1.000,00
C.E.:	4490520000 EQUIPAMENTOS E MATERIAL PERMANENTE	3.700,00
FONTE:	15001002 Identificação das despesas com ações e serviços públicos de saúde	1.000,00
FONTE:	16010000 Transferências Fundo a Fundo de Recursos do SUS provenientes do Governo Federal - Bloco de Estruturação na Rede	700,00
FONTE:	16210000 Transferências Fundo a Fundo de Recursos do SUS provenientes do Governo Estadual	1.000,00
FONTE:	16310000 Transferências do Governo Federal referentes a Convênios e Instrumentos Congêneres vinculados à Saúde	1.000,00
SUBFUNÇÃO:	512 SANEAMENTO BASICO URBANO	1.000,00
PROGRAMA:	7 FORTALECIMENTO DO SISTEMA ÚNICO DE SAÚDE	1.000,00
PROJETO:	1047 CONSTRUCAO DE MELHORIAS SANITARIAS DOMICILIARES	1.000,00



PREFEITURA MUNICIPAL DE GRACCHO CARDOSO
 AV GETULIO VARGAS, 56, CENTRO
 CEP: 49.860-000
 CNPJ: 13.112.875/0001-27

Anexo 8 da Lei 4.320/64

CONFERÊNCIA DA DESPESA 2022

		TOTAL
C.E.:	4490510000 OBRAS E INSTALACOES	1.000,00
FONTE:	15001002 Identificação das despesas com ações e serviços públicos de saúde	1.000,00
UNIDADE ADM.:4 - SECRETARIA DE AÇÃO SOCIAL E CIDADANIA		1.462.300,00
UNIDADE ORÇ.:40100 - SECRETARIA DE AÇÃO SOCIAL E CIDADANIA		773.400,00
FUNÇÃO:08 ASSISTENCIA SOCIAL		773.400,00
SUBFUNÇÃO:	122 ADMINISTRAÇÃO GERAL	705.000,00
PROGRAMA:	1 APERFEIÇOAMENTO DA GESTÃO PÚBLICA	705.000,00
PROJETO:	1069 REFORMA E AMPLIACAO DA SEDE DA SECRETARIA DE AÇÃO SOCIAL E CIDADANIA	16.000,00
C.E.:	4490510000 OBRAS E INSTALACOES	16.000,00
FONTE:	15000000 Recursos não Vinculados de Impostos	16.000,00
PROJETO:	1070 AQUISICAO DE EQUIPAMENTOS, MOBILIARIOS E VEICULOS PARA A SECRETARIA DE AÇÃO SOCIAL E CIDADANIA	3.000,00
C.E.:	4490520000 EQUIPAMENTOS E MATERIAL PERMANENTE	3.000,00
FONTE:	15000000 Recursos não Vinculados de Impostos	3.000,00
ATIVIDADE:	2087 MANUTENÇÃO DA SECRETARIA MUNICIPAL DE AÇÃO SOCIAL E CIDADANIA	682.000,00
C.E.:	3190040000 CONTRATAÇÃO POR TEMPO DETERMINADO	1.000,00
FONTE:	15000000 Recursos não Vinculados de Impostos	1.000,00
C.E.:	3190110000 VENCIM.E VANTAGENS FIXAS-PESSOAL CIVIL	250.000,00
FONTE:	15000000 Recursos não Vinculados de Impostos	250.000,00
C.E.:	3190130000 OBRIGACOES PATRONAIS	54.000,00
FONTE:	15000000 Recursos não Vinculados de Impostos	54.000,00
C.E.:	3190160000 OUTRAS DESPESAS VARIÁVEIS-PESSOAL CIVIL	1.000,00
FONTE:	15000000 Recursos não Vinculados de Impostos	1.000,00
C.E.:	3190340000 OUTR.DESP.PESSOAL DEC.CON.TERCEIRIZACAO	1.000,00
FONTE:	15000000 Recursos não Vinculados de Impostos	1.000,00
C.E.:	3190920000 DESPESAS DE EXERCÍCIOS ANTERIORES	5.000,00
FONTE:	15000000 Recursos não Vinculados de Impostos	5.000,00
C.E.:	3190940000 INDENIZACOES RESTITUICOES TRABALHISTAS	1.000,00
FONTE:	15000000 Recursos não Vinculados de Impostos	1.000,00
C.E.:	3350410000 CONTRIBUICOES	1.000,00
FONTE:	15000000 Recursos não Vinculados de Impostos	1.000,00



PREFEITURA MUNICIPAL DE GRACCHO CARDOSO
 AV GETULIO VARGAS, 56, CENTRO
 CEP: 49.860-000
 CNPJ: 13.112.875/0001-27

Anexo 8 da Lei 4.320/64

CONFERÊNCIA DA DESPESA 2022

			TOTAL
C.E.:	3350430000 SUBVENCOES SOCIAIS		1.000,00
FONTE:	15000000 Recursos não Vinculados de Impostos		1.000,00
C.E.:	3390140000 DIARIAS - CIVIL		2.000,00
FONTE:	15000000 Recursos não Vinculados de Impostos		2.000,00
C.E.:	3390300000 MATERIAL DE CONSUMO		50.000,00
FONTE:	15000000 Recursos não Vinculados de Impostos		50.000,00
C.E.:	3390320000 MATERIAL, BEM OU SERVIÇO PARA DISTRIBUIÇÃO GRATUITA		140.000,00
FONTE:	15000000 Recursos não Vinculados de Impostos		140.000,00
C.E.:	3390330000 PASSAGENS E DESPESAS COM LOCOMOCAO		1.000,00
FONTE:	15000000 Recursos não Vinculados de Impostos		1.000,00
C.E.:	3390350000 SERVICOS DE CONSULTORIA		50.000,00
FONTE:	15000000 Recursos não Vinculados de Impostos		50.000,00
C.E.:	3390360000 OUTROS SERV.DE TERCEIROS-PESSOA FISICA		22.000,00
FONTE:	15000000 Recursos não Vinculados de Impostos		22.000,00
C.E.:	3390390000 OUTROS SERV.TERCEIROS-PESSOA JURIDICA		35.000,00
FONTE:	15000000 Recursos não Vinculados de Impostos		35.000,00
C.E.:	3390400000 SERVIÇOS DE TECNOLOGIA DA INFORMAÇÃO E COMUNICAÇÃO - PESSOA JURÍDICA		60.000,00
FONTE:	15000000 Recursos não Vinculados de Impostos		60.000,00
C.E.:	3390470000 OBRIGACOES TRIBUTARIAS E CONTRIBUTIVAS		1.000,00
FONTE:	15000000 Recursos não Vinculados de Impostos		1.000,00
C.E.:	3390480000 OUTROS AUX.FINANC.A PESSOAS FISICAS		2.000,00
FONTE:	15000000 Recursos não Vinculados de Impostos		2.000,00
C.E.:	3390920000 DESPESAS DE EXERCICIOS ANTERIORES		1.000,00
FONTE:	15000000 Recursos não Vinculados de Impostos		1.000,00
C.E.:	3390930000 INDENIZACOES E RESTITUICOES		1.000,00
FONTE:	15000000 Recursos não Vinculados de Impostos		1.000,00
C.E.:	3390950000 INDENIZ.P/EXECUCAO TRABALHOS DE CAMPO		1.000,00
FONTE:	15000000 Recursos não Vinculados de Impostos		1.000,00
C.E.:	4490930000 INDENIZACOES E RESTITUICOES		1.000,00
FONTE:	17000000 Outras Transferências de Convênios ou Instrumentos Congêneres da União		1.000,00
ATIVIDADE:	2089 CONCURSO PÚBLICO		4.000,00



PREFEITURA MUNICIPAL DE GRACCHO CARDOSO
 AV GETULIO VARGAS, 56, CENTRO
 CEP: 49.860-000
 CNPJ: 13.112.875/0001-27

Anexo 8 da Lei 4.320/64

CONFERÊNCIA DA DESPESA 2022

			TOTAL
C.E.:	3390300000 MATERIAL DE CONSUMO		1.000,00
FONTE:	15000000 Recursos não Vinculados de Impostos		1.000,00
C.E.:	3390350000 SERVICOS DE CONSULTORIA		1.000,00
FONTE:	15000000 Recursos não Vinculados de Impostos		1.000,00
C.E.:	3390360000 OUTROS SERV.DE TERCEIROS-PESSOA FISICA		1.000,00
FONTE:	15000000 Recursos não Vinculados de Impostos		1.000,00
C.E.:	3390390000 OUTROS SERV.TERCEIROS-PESSOA JURIDICA		1.000,00
FONTE:	15000000 Recursos não Vinculados de Impostos		1.000,00
SUBFUNÇÃO:	243 ASSISTENCIA A CRIANCA E AO ADOLESCENTE		13.000,00
PROGRAMA:	6 POLITICAS DE ASSISTÊNCIA SOCIAL COM DESTAQUE A GRUPOS VULNERÁVEIS		13.000,00
ATIVIDADE:	2059 MANUTENÇÃO DOS DEMAIS CONSELHOS VINCULADOS À ASSISTÊNCIA SOCIAL		13.000,00
C.E.:	3190110000 VENCIM.E VANTAGENS FIXAS-PESSOAL CIVIL		1.000,00
FONTE:	15000000 Recursos não Vinculados de Impostos		1.000,00
C.E.:	3390140000 DIARIAS - CIVIL		1.000,00
FONTE:	15000000 Recursos não Vinculados de Impostos		1.000,00
C.E.:	3390300000 MATERIAL DE CONSUMO		1.000,00
FONTE:	15000000 Recursos não Vinculados de Impostos		1.000,00
C.E.:	3390360000 OUTROS SERV.DE TERCEIROS-PESSOA FISICA		5.000,00
FONTE:	15000000 Recursos não Vinculados de Impostos		5.000,00
C.E.:	3390390000 OUTROS SERV.TERCEIROS-PESSOA JURIDICA		5.000,00
FONTE:	15000000 Recursos não Vinculados de Impostos		5.000,00
SUBFUNÇÃO:	244 ASSISTENCIA COMUNITARIA		55.400,00
PROGRAMA:	6 POLITICAS DE ASSISTÊNCIA SOCIAL COM DESTAQUE A GRUPOS VULNERÁVEIS		55.400,00
PROJETO:	1050 CONSTRUCAO, RESTAURACAO E AMPLIACAO DE UNIDADES HABITACIONAIS		10.500,00
C.E.:	4490510000 OBRAS E INSTALACOES		10.500,00
FONTE:	15000000 Recursos não Vinculados de Impostos		2.500,00
FONTE:	16650000 Transferências de Convênios e Instrumentos Congêneres vinculados à Assistência Social		5.500,00
FONTE:	17000000 Outras Transferências de Convênios ou Instrumentos Congêneres da União		2.500,00
PROJETO:	1051 CONSTRUCAO, REFORMA E/OU AMPLIACAO DO CONSELHO TUTELAR		1.000,00
C.E.:	4490510000 OBRAS E INSTALACOES		1.000,00
FONTE:	15000000 Recursos não Vinculados de Impostos		1.000,00



PREFEITURA MUNICIPAL DE GRACCHO CARDOSO
 AV GETULIO VARGAS, 56, CENTRO
 CEP: 49.860-000
 CNPJ: 13.112.875/0001-27

Anexo 8 da Lei 4.320/64

CONFERÊNCIA DA DESPESA 2022

		TOTAL
ATIVIDADE:	2060 PROGRAMA DE ASSISTÊNCIA SOCIAL E COMUNITÁRIA	9.000,00
C.E.:	3390300000 MATERIAL DE CONSUMO	1.000,00
FONTES:	15000000 Recursos não Vinculados de Impostos	1.000,00
C.E.:	3390360000 OUTROS SERV.DE TERCEIROS-PESSOA FISICA	1.000,00
FONTES:	15000000 Recursos não Vinculados de Impostos	1.000,00
C.E.:	3390390000 OUTROS SERV.TERCEIROS-PESSOA JURIDICA	1.000,00
FONTES:	15000000 Recursos não Vinculados de Impostos	1.000,00
C.E.:	3390480000 OUTROS AUX.FINANC.A PESSOAS FISICAS	5.000,00
FONTES:	15000000 Recursos não Vinculados de Impostos	5.000,00
C.E.:	4490520000 EQUIPAMENTOS E MATERIAL PERMANENTE	1.000,00
FONTES:	15000000 Recursos não Vinculados de Impostos	1.000,00
ATIVIDADE:	2061 MANUTENCAO DO CONSELHO TUTELAR	31.900,00
C.E.:	3190110000 VENCIM.E VANTAGENS FIXAS-PESSOAL CIVIL	3.000,00
FONTES:	15000000 Recursos não Vinculados de Impostos	3.000,00
C.E.:	3190130000 OBRIGACOES PATRONAIS	1.000,00
FONTES:	15000000 Recursos não Vinculados de Impostos	1.000,00
C.E.:	3190340000 OUTR.DESP.PESSOAL DEC.CON.TERCEIRIZACAO	900,00
FONTES:	15000000 Recursos não Vinculados de Impostos	900,00
C.E.:	3390140000 DIARIAS - CIVIL	1.000,00
FONTES:	15000000 Recursos não Vinculados de Impostos	1.000,00
C.E.:	3390300000 MATERIAL DE CONSUMO	5.000,00
FONTES:	15000000 Recursos não Vinculados de Impostos	5.000,00
C.E.:	3390360000 OUTROS SERV.DE TERCEIROS-PESSOA FISICA	1.000,00
FONTES:	15000000 Recursos não Vinculados de Impostos	1.000,00
C.E.:	3390390000 OUTROS SERV.TERCEIROS-PESSOA JURIDICA	20.000,00
FONTES:	15000000 Recursos não Vinculados de Impostos	20.000,00
ATIVIDADE:	2062 PROGRAMAS E PROJETOS DE SEGURANÇA ALIMENTAR E NUTRICIONAL	3.000,00
C.E.:	3390300000 MATERIAL DE CONSUMO	1.000,00
FONTES:	15000000 Recursos não Vinculados de Impostos	1.000,00
C.E.:	3390360000 OUTROS SERV.DE TERCEIROS-PESSOA FISICA	1.000,00
FONTES:	15000000 Recursos não Vinculados de Impostos	1.000,00



PREFEITURA MUNICIPAL DE GRACCHO CARDOSO
 AV GETULIO VARGAS, 56, CENTRO
 CEP: 49.860-000
 CNPJ: 13.112.875/0001-27

Anexo 8 da Lei 4.320/64

CONFERÊNCIA DA DESPESA 2022

		TOTAL
C.E.:	3390390000 OUTROS SERV.TERCEIROS-PESSOA JURIDICA	1.000,00
 FONTE:	15000000 Recursos não Vinculados de Impostos	1.000,00
UNIDADE ORÇ.:40200 - FUNDO MUNICIPAL DE AÇÃO SOCIAL		652.900,00
FUNÇÃO:08 ASSISTENCIA SOCIAL		652.900,00
SUBFUNÇÃO:	242 ASSISTENCIA AO PORTADOR DE DEFICIENCIA	2.000,00
PROGRAMA:	6 POLITICAS DE ASSISTÊNCIA SOCIAL COM DESTAQUE A GRUPOS VULNERÁVEIS	2.000,00
PROJETO:	1052 IMPLANTACAO DE PROJETO DE ACESSIBILIDADE PARA PORTADORES DE NECESSIDADES ESPECIAIS	2.000,00
C.E.:	4490510000 OBRAS E INSTALACOES	2.000,00
 FONTE:	15000000 Recursos não Vinculados de Impostos	1.000,00
 FONTE:	17000000 Outras Transferências de Convênios ou Instrumentos Congêneres da União	1.000,00
SUBFUNÇÃO:	244 ASSISTENCIA COMUNITARIA	650.900,00
PROGRAMA:	6 POLITICAS DE ASSISTÊNCIA SOCIAL COM DESTAQUE A GRUPOS VULNERÁVEIS	650.900,00
PROJETO:	1053 CONSTRUCAO, REFORMA E/OU AMPLIACAO DO CRAS	2.000,00
C.E.:	4490510000 OBRAS E INSTALACOES	2.000,00
 FONTE:	15000000 Recursos não Vinculados de Impostos	1.000,00
 FONTE:	16600000 Transferência de Recursos do Fundo Nacional de Assistência Social - FNAS	1.000,00
PROJETO:	1054 CONSTRUCAO, REFORMA E AMPLIACAO DO CENTRO DE CONVIVENCIA	2.000,00
C.E.:	4490510000 OBRAS E INSTALACOES	2.000,00
 FONTE:	15000000 Recursos não Vinculados de Impostos	1.000,00
 FONTE:	16600000 Transferência de Recursos do Fundo Nacional de Assistência Social - FNAS	1.000,00
PROJETO:	1055 CONSTRUCAO DO CREAS	2.000,00
C.E.:	4490510000 OBRAS E INSTALACOES	2.000,00
 FONTE:	15000000 Recursos não Vinculados de Impostos	1.000,00
 FONTE:	16600000 Transferência de Recursos do Fundo Nacional de Assistência Social - FNAS	1.000,00
PROJETO:	1056 CONSTRUCAO, REFORMA E/OU AMPLIAÇÃO DE UNIDADES DO FUNDO DE AÇÃO SOCIAL PARA ATENDIMENTO E EXECUÇÃO DOS PROGRAMAS ESPECÍFICOS	71.000,00
C.E.:	4490510000 OBRAS E INSTALACOES	71.000,00
 FONTE:	15000000 Recursos não Vinculados de Impostos	1.000,00
 FONTE:	16600000 Transferência de Recursos do Fundo Nacional de Assistência Social - FNAS	50.000,00
 FONTE:	16610000 Transferência de Recursos dos Fundos Estaduais de Assistência Social	10.000,00
 FONTE:	16650000 Transferências de Convênios e Instrumentos Congêneres vinculados à Assistência Social	10.000,00



PREFEITURA MUNICIPAL DE GRACCHO CARDOSO
 AV GETULIO VARGAS, 56, CENTRO
 CEP: 49.860-000
 CNPJ: 13.112.875/0001-27

Anexo 8 da Lei 4.320/64

CONFERÊNCIA DA DESPESA 2022

		TOTAL
ATIVIDADE:	2063 DEMAIS PROGRAMAS E PROJETOS DO GOVERNO FEDERAL E/OU ESTADUAL	41.500,00
C.E.:	3190040000 CONTRATAÇÃO POR TEMPO DETERMINADO	20.000,00
FONTE:	16610000 Transferência de Recursos dos Fundos Estaduais de Assistência Social	20.000,00
C.E.:	3190130000 OBRIGAÇÕES PATRONAIS	5.000,00
FONTE:	16610000 Transferência de Recursos dos Fundos Estaduais de Assistência Social	5.000,00
C.E.:	3190920000 DESPESAS DE EXERCÍCIOS ANTERIORES	1.000,00
FONTE:	16610000 Transferência de Recursos dos Fundos Estaduais de Assistência Social	1.000,00
C.E.:	3190940000 INDENIZAÇÕES RESTITUIÇÕES TRABALHISTAS	1.000,00
FONTE:	16610000 Transferência de Recursos dos Fundos Estaduais de Assistência Social	1.000,00
C.E.:	3390140000 DIÁRIAS - CIVIL	1.000,00
FONTE:	16610000 Transferência de Recursos dos Fundos Estaduais de Assistência Social	1.000,00
C.E.:	3390300000 MATERIAL DE CONSUMO	6.000,00
FONTE:	16610000 Transferência de Recursos dos Fundos Estaduais de Assistência Social	6.000,00
C.E.:	3390330000 PASSAGENS E DESPESAS COM LOCOMOÇÃO	1.000,00
FONTE:	16610000 Transferência de Recursos dos Fundos Estaduais de Assistência Social	1.000,00
C.E.:	3390360000 OUTROS SERVIÇOS DE TERCEIROS-PESSOA FÍSICA	4.000,00
FONTE:	16610000 Transferência de Recursos dos Fundos Estaduais de Assistência Social	4.000,00
C.E.:	3390390000 OUTROS SERVIÇOS DE TERCEIROS-PESSOA JURÍDICA	1.000,00
FONTE:	16610000 Transferência de Recursos dos Fundos Estaduais de Assistência Social	1.000,00
C.E.:	4490520000 EQUIPAMENTOS E MATERIAL PERMANENTE	1.500,00
FONTE:	16610000 Transferência de Recursos dos Fundos Estaduais de Assistência Social	1.500,00
ATIVIDADE:	2064 MANUTENÇÃO DO CONSELHO MUNICIPAL DE ASSISTÊNCIA SOCIAL	18.000,00
C.E.:	3190040000 CONTRATAÇÃO POR TEMPO DETERMINADO	2.000,00
FONTE:	15000000 Recursos não Vinculados de Impostos	1.000,00
FONTE:	16600000 Transferência de Recursos do Fundo Nacional de Assistência Social - FNAS	1.000,00
C.E.:	3190130000 OBRIGAÇÕES PATRONAIS	2.000,00
FONTE:	15000000 Recursos não Vinculados de Impostos	1.000,00
FONTE:	16600000 Transferência de Recursos do Fundo Nacional de Assistência Social - FNAS	1.000,00
C.E.:	3190160000 OUTRAS DESPESAS VARIÁVEIS-PESSOAL CIVIL	2.000,00
FONTE:	15000000 Recursos não Vinculados de Impostos	1.000,00
FONTE:	16600000 Transferência de Recursos do Fundo Nacional de Assistência Social - FNAS	1.000,00



PREFEITURA MUNICIPAL DE GRACCHO CARDOSO
 AV GETULIO VARGAS, 56, CENTRO
 CEP: 49.860-000
 CNPJ: 13.112.875/0001-27

Anexo 8 da Lei 4.320/64

CONFERÊNCIA DA DESPESA 2022

		TOTAL
C.E.:	3390140000 DIARIAS - CIVIL	2.000,00
FONTE:	15000000 Recursos não Vinculados de Impostos	1.000,00
FONTE:	16600000 Transferência de Recursos do Fundo Nacional de Assistência Social - FNAS	1.000,00
C.E.:	3390300000 MATERIAL DE CONSUMO	2.000,00
FONTE:	15000000 Recursos não Vinculados de Impostos	1.000,00
FONTE:	16600000 Transferência de Recursos do Fundo Nacional de Assistência Social - FNAS	1.000,00
C.E.:	3390330000 PASSAGENS E DESPESAS COM LOCOMOCAO	2.000,00
FONTE:	15000000 Recursos não Vinculados de Impostos	1.000,00
FONTE:	16600000 Transferência de Recursos do Fundo Nacional de Assistência Social - FNAS	1.000,00
C.E.:	3390360000 OUTROS SERV.DE TERCEIROS-PESSOA FISICA	2.000,00
FONTE:	15000000 Recursos não Vinculados de Impostos	1.000,00
FONTE:	16600000 Transferência de Recursos do Fundo Nacional de Assistência Social - FNAS	1.000,00
C.E.:	3390390000 OUTROS SERV.TERCEIROS-PESSOA JURIDICA	2.000,00
FONTE:	15000000 Recursos não Vinculados de Impostos	1.000,00
FONTE:	16600000 Transferência de Recursos do Fundo Nacional de Assistência Social - FNAS	1.000,00
C.E.:	4490520000 EQUIPAMENTOS E MATERIAL PERMANENTE	2.000,00
FONTE:	15000000 Recursos não Vinculados de Impostos	1.000,00
FONTE:	16600000 Transferência de Recursos do Fundo Nacional de Assistência Social - FNAS	1.000,00
ATIVIDADE:	2065 BENEFÍCIOS DE PRESTAÇÃO CONTINUADA (BPC)	16.500,00
C.E.:	3190040000 CONTRATAÇÃO POR TEMPO DETERMINADO	2.000,00
FONTE:	15000000 Recursos não Vinculados de Impostos	1.000,00
FONTE:	16600000 Transferência de Recursos do Fundo Nacional de Assistência Social - FNAS	1.000,00
C.E.:	3190110000 VENCIM.E VANTAGENS FIXAS-PESSOAL CIVIL	1.000,00
FONTE:	15000000 Recursos não Vinculados de Impostos	1.000,00
C.E.:	3190340000 OUTR.DESP.PESSOAL DEC.CON.TERCEIRIZAÇÃO	1.000,00
FONTE:	15000000 Recursos não Vinculados de Impostos	1.000,00
C.E.:	3390140000 DIARIAS - CIVIL	2.000,00
FONTE:	15000000 Recursos não Vinculados de Impostos	1.000,00
FONTE:	16600000 Transferência de Recursos do Fundo Nacional de Assistência Social - FNAS	1.000,00
C.E.:	3390300000 MATERIAL DE CONSUMO	2.000,00
FONTE:	15000000 Recursos não Vinculados de Impostos	1.000,00



PREFEITURA MUNICIPAL DE GRACCHO CARDOSO
 AV GETULIO VARGAS, 56, CENTRO
 CEP: 49.860-000
 CNPJ: 13.112.875/0001-27

Anexo 8 da Lei 4.320/64

CONFERÊNCIA DA DESPESA 2022

			TOTAL
FONTE:	16600000 Transferência de Recursos do Fundo Nacional de Assistência Social - FNAS	1.000,00	
C.E.:	3390320000 MATERIAL, BEM OU SERVIÇO PARA DISTRIBUIÇÃO GRATUITA		1.000,00
FONTE:	15000000 Recursos não Vinculados de Impostos	1.000,00	
C.E.:	3390330000 PASSAGENS E DESPESAS COM LOCOMOCAO		2.000,00
FONTE:	15000000 Recursos não Vinculados de Impostos	1.000,00	
FONTE:	16600000 Transferência de Recursos do Fundo Nacional de Assistência Social - FNAS	1.000,00	
C.E.:	3390360000 OUTROS SERV.DE TERCEIROS-PESSOA FISICA		1.500,00
FONTE:	15000000 Recursos não Vinculados de Impostos	1.000,00	
FONTE:	16600000 Transferência de Recursos do Fundo Nacional de Assistência Social - FNAS	500,00	
C.E.:	3390390000 OUTROS SERV.TERCEIROS-PESSOA JURIDICA		2.000,00
FONTE:	15000000 Recursos não Vinculados de Impostos	1.000,00	
FONTE:	16600000 Transferência de Recursos do Fundo Nacional de Assistência Social - FNAS	1.000,00	
C.E.:	3390480000 OUTROS AUX.FINANC.A PESSOAS FISICAS		1.000,00
FONTE:	15000000 Recursos não Vinculados de Impostos	1.000,00	
C.E.:	4490520000 EQUIPAMENTOS E MATERIAL PERMANENTE		1.000,00
FONTE:	15000000 Recursos não Vinculados de Impostos	1.000,00	
ATIVIDADE:	2066 BLOCO DA PROTEÇÃO SOCIAL BÁSICA		293.000,00
C.E.:	3190040000 CONTRATAÇÃO POR TEMPO DETERMINADO		210.000,00
FONTE:	15000000 Recursos não Vinculados de Impostos	30.000,00	
FONTE:	16600000 Transferência de Recursos do Fundo Nacional de Assistência Social - FNAS	180.000,00	
C.E.:	3190130000 OBRIGACOES PATRONAIS		42.000,00
FONTE:	15000000 Recursos não Vinculados de Impostos	6.000,00	
FONTE:	16600000 Transferência de Recursos do Fundo Nacional de Assistência Social - FNAS	36.000,00	
C.E.:	3190160000 OUTRAS DESPESAS VARIÁVEIS-PESSOAL CIVIL		4.000,00
FONTE:	15000000 Recursos não Vinculados de Impostos	2.000,00	
FONTE:	16600000 Transferência de Recursos do Fundo Nacional de Assistência Social - FNAS	2.000,00	
C.E.:	3190920000 DESPESAS DE EXERCÍCIOS ANTERIORES		2.000,00
FONTE:	15000000 Recursos não Vinculados de Impostos	1.000,00	
FONTE:	16600000 Transferência de Recursos do Fundo Nacional de Assistência Social - FNAS	1.000,00	
C.E.:	3350410000 CONTRIBUIÇÕES		2.000,00
FONTE:	15000000 Recursos não Vinculados de Impostos	1.000,00	



PREFEITURA MUNICIPAL DE GRACCHO CARDOSO
 AV GETULIO VARGAS, 56, CENTRO
 CEP: 49.860-000
 CNPJ: 13.112.875/0001-27

Anexo 8 da Lei 4.320/64

CONFERÊNCIA DA DESPESA 2022

			TOTAL
FONTE:	16600000 Transferência de Recursos do Fundo Nacional de Assistência Social - FNAS	1.000,00	
C.E.:	3390140000 DIARIAS - CIVIL		2.000,00
FONTE:	15000000 Recursos não Vinculados de Impostos	1.000,00	
FONTE:	16600000 Transferência de Recursos do Fundo Nacional de Assistência Social - FNAS	1.000,00	
C.E.:	3390300000 MATERIAL DE CONSUMO		7.000,00
FONTE:	15000000 Recursos não Vinculados de Impostos	2.000,00	
FONTE:	16600000 Transferência de Recursos do Fundo Nacional de Assistência Social - FNAS	5.000,00	
C.E.:	3390320000 MATERIAL, BEM OU SERVIÇO PARA DISTRIBUIÇÃO GRATUITA		2.000,00
FONTE:	15000000 Recursos não Vinculados de Impostos	1.000,00	
FONTE:	16600000 Transferência de Recursos do Fundo Nacional de Assistência Social - FNAS	1.000,00	
C.E.:	3390330000 PASSAGENS E DESPESAS COM LOCOMOCAO		2.000,00
FONTE:	15000000 Recursos não Vinculados de Impostos	1.000,00	
FONTE:	16600000 Transferência de Recursos do Fundo Nacional de Assistência Social - FNAS	1.000,00	
C.E.:	3390360000 OUTROS SERV.DE TERCEIROS-PESSOA FISICA		5.000,00
FONTE:	15000000 Recursos não Vinculados de Impostos	2.000,00	
FONTE:	16600000 Transferência de Recursos do Fundo Nacional de Assistência Social - FNAS	3.000,00	
C.E.:	3390390000 OUTROS SERV.TERCEIROS-PESSOA JURIDICA		7.000,00
FONTE:	15000000 Recursos não Vinculados de Impostos	2.000,00	
FONTE:	16600000 Transferência de Recursos do Fundo Nacional de Assistência Social - FNAS	5.000,00	
C.E.:	3390480000 OUTROS AUX.FINANC.A PESSOAS FISICAS		2.000,00
FONTE:	15000000 Recursos não Vinculados de Impostos	1.000,00	
FONTE:	16600000 Transferência de Recursos do Fundo Nacional de Assistência Social - FNAS	1.000,00	
C.E.:	3390920000 DESPESAS DE EXERCICIOS ANTERIORES		2.000,00
FONTE:	15000000 Recursos não Vinculados de Impostos	1.000,00	
FONTE:	16600000 Transferência de Recursos do Fundo Nacional de Assistência Social - FNAS	1.000,00	
C.E.:	3390930000 INDENIZACOES E RESTITUICOES		2.000,00
FONTE:	15000000 Recursos não Vinculados de Impostos	1.000,00	
FONTE:	16600000 Transferência de Recursos do Fundo Nacional de Assistência Social - FNAS	1.000,00	
C.E.:	4490520000 EQUIPAMENTOS E MATERIAL PERMANENTE		2.000,00
FONTE:	15000000 Recursos não Vinculados de Impostos	1.000,00	
FONTE:	16600000 Transferência de Recursos do Fundo Nacional de Assistência Social - FNAS	1.000,00	



PREFEITURA MUNICIPAL DE GRACCHO CARDOSO
 AV GETULIO VARGAS, 56, CENTRO
 CEP: 49.860-000
 CNPJ: 13.112.875/0001-27

Anexo 8 da Lei 4.320/64

CONFERÊNCIA DA DESPESA 2022

		TOTAL
ATIVIDADE:	2067 BLOCO DA PROTEÇÃO SOCIAL DE MÉDIA E ALTA COMPLEXIDADE	10.000,00
C.E.:	3190040000 CONTRATAÇÃO POR TEMPO DETERMINADO	1.000,00
FONTE:	15000000 Recursos não Vinculados de Impostos	500,00
FONTE:	16600000 Transferência de Recursos do Fundo Nacional de Assistência Social - FNAS	500,00
C.E.:	3190110000 VENCIM.E VANTAGENS FIXAS-PESSOAL CIVIL	1.000,00
FONTE:	15000000 Recursos não Vinculados de Impostos	500,00
FONTE:	16600000 Transferência de Recursos do Fundo Nacional de Assistência Social - FNAS	500,00
C.E.:	3190130000 OBRIGACOES PATRONAIS	1.000,00
FONTE:	15000000 Recursos não Vinculados de Impostos	500,00
FONTE:	16600000 Transferência de Recursos do Fundo Nacional de Assistência Social - FNAS	500,00
C.E.:	3190160000 OUTRAS DESPESAS VARIÁVEIS-PESSOAL CIVIL	500,00
FONTE:	15000000 Recursos não Vinculados de Impostos	500,00
C.E.:	3190920000 DESPESAS DE EXERCÍCIOS ANTERIORES	500,00
FONTE:	16600000 Transferência de Recursos do Fundo Nacional de Assistência Social - FNAS	500,00
C.E.:	3390140000 DIARIAS - CIVIL	500,00
FONTE:	16600000 Transferência de Recursos do Fundo Nacional de Assistência Social - FNAS	500,00
C.E.:	3390300000 MATERIAL DE CONSUMO	1.000,00
FONTE:	15000000 Recursos não Vinculados de Impostos	500,00
FONTE:	16600000 Transferência de Recursos do Fundo Nacional de Assistência Social - FNAS	500,00
C.E.:	3390320000 MATERIAL, BEM OU SERVIÇO PARA DISTRIBUIÇÃO GRATUITA	500,00
FONTE:	15000000 Recursos não Vinculados de Impostos	500,00
C.E.:	3390330000 PASSAGENS E DESPESAS COM LOCOMOÇÃO	500,00
FONTE:	15000000 Recursos não Vinculados de Impostos	500,00
C.E.:	3390350000 SERVIÇOS DE CONSULTORIA	500,00
FONTE:	15000000 Recursos não Vinculados de Impostos	500,00
C.E.:	3390360000 OUTROS SERV.DE TERCEIROS-PESSOA FISICA	1.000,00
FONTE:	15000000 Recursos não Vinculados de Impostos	500,00
FONTE:	16600000 Transferência de Recursos do Fundo Nacional de Assistência Social - FNAS	500,00
C.E.:	3390390000 OUTROS SERV.TERCEIROS-PESSOA JURIDICA	1.000,00
FONTE:	15000000 Recursos não Vinculados de Impostos	500,00
FONTE:	16600000 Transferência de Recursos do Fundo Nacional de Assistência Social - FNAS	500,00



PREFEITURA MUNICIPAL DE GRACCHO CARDOSO
 AV GETULIO VARGAS, 56, CENTRO
 CEP: 49.860-000
 CNPJ: 13.112.875/0001-27

Anexo 8 da Lei 4.320/64

CONFERÊNCIA DA DESPESA 2022

			TOTAL
C.E.:	3390920000 DESPESAS DE EXERCICIOS ANTERIORES		500,00
FONTE:	16600000 Transferência de Recursos do Fundo Nacional de Assistência Social - FNAS	500,00	
C.E.:	4490520000 EQUIPAMENTOS E MATERIAL PERMANENTE		500,00
FONTE:	16600000 Transferência de Recursos do Fundo Nacional de Assistência Social - FNAS	500,00	
ATIVIDADE:	2068 CONFINCIAMENTO ESTADUAL DA PROTEÇÃO SOCIAL ESPECIAL DE MÉDIA E ALTA COMPLEXIDADE		43.900,00
C.E.:	3190040000 CONTRATAÇÃO POR TEMPO DETERMINADO		4.000,00
FONTE:	15000000 Recursos não Vinculados de Impostos	2.000,00	
FONTE:	16610000 Transferência de Recursos dos Fundos Estaduais de Assistência Social	2.000,00	
C.E.:	3190110000 VENCIM.E VANTAGENS FIXAS-PESSOAL CIVIL		3.000,00
FONTE:	15000000 Recursos não Vinculados de Impostos	2.000,00	
FONTE:	16610000 Transferência de Recursos dos Fundos Estaduais de Assistência Social	1.000,00	
C.E.:	3190130000 OBRIGACOES PATRONAIS		4.000,00
FONTE:	15000000 Recursos não Vinculados de Impostos	2.000,00	
FONTE:	16610000 Transferência de Recursos dos Fundos Estaduais de Assistência Social	2.000,00	
C.E.:	3190160000 OUTRAS DESPESAS VARIÁVEIS-PESSOAL CIVIL		3.000,00
FONTE:	15000000 Recursos não Vinculados de Impostos	3.000,00	
C.E.:	3190920000 DESPESAS DE EXERCICIOS ANTERIORES		1.000,00
FONTE:	16610000 Transferência de Recursos dos Fundos Estaduais de Assistência Social	1.000,00	
C.E.:	3390140000 DIARIAS - CIVIL		3.400,00
FONTE:	16610000 Transferência de Recursos dos Fundos Estaduais de Assistência Social	3.400,00	
C.E.:	3390300000 MATERIAL DE CONSUMO		6.000,00
FONTE:	15000000 Recursos não Vinculados de Impostos	5.000,00	
FONTE:	16610000 Transferência de Recursos dos Fundos Estaduais de Assistência Social	1.000,00	
C.E.:	3390320000 MATERIAL, BEM OU SERVIÇO PARA DISTRIBUIÇÃO GRATUITA		3.000,00
FONTE:	15000000 Recursos não Vinculados de Impostos	1.500,00	
FONTE:	16610000 Transferência de Recursos dos Fundos Estaduais de Assistência Social	1.500,00	
C.E.:	3390330000 PASSAGENS E DESPESAS COM LOCOMOÇÃO		3.000,00
FONTE:	15000000 Recursos não Vinculados de Impostos	1.000,00	
FONTE:	16610000 Transferência de Recursos dos Fundos Estaduais de Assistência Social	2.000,00	
C.E.:	3390350000 SERVIÇOS DE CONSULTORIA		3.000,00
FONTE:	15000000 Recursos não Vinculados de Impostos	3.000,00	



PREFEITURA MUNICIPAL DE GRACCHO CARDOSO
 AV GETULIO VARGAS, 56, CENTRO
 CEP: 49.860-000
 CNPJ: 13.112.875/0001-27

Anexo 8 da Lei 4.320/64

CONFERÊNCIA DA DESPESA 2022

			TOTAL
C.E.:	3390360000 OUTROS SERV.DE TERCEIROS-PESSOA FISICA		4.000,00
FONTE:	15000000 Recursos não Vinculados de Impostos		3.000,00
FONTE:	16610000 Transferência de Recursos dos Fundos Estaduais de Assistência Social		1.000,00
C.E.:	3390390000 OUTROS SERV.TERCEIROS-PESSOA JURIDICA		3.000,00
FONTE:	15000000 Recursos não Vinculados de Impostos		2.000,00
FONTE:	16610000 Transferência de Recursos dos Fundos Estaduais de Assistência Social		1.000,00
C.E.:	3390480000 OUTROS AUX.FINANC.A PESSOAS FISICAS		2.000,00
FONTE:	15000000 Recursos não Vinculados de Impostos		1.000,00
FONTE:	16610000 Transferência de Recursos dos Fundos Estaduais de Assistência Social		1.000,00
C.E.:	3390920000 DESPESAS DE EXERCICIOS ANTERIORES		500,00
FONTE:	16610000 Transferência de Recursos dos Fundos Estaduais de Assistência Social		500,00
C.E.:	4490520000 EQUIPAMENTOS E MATERIAL PERMANENTE		1.000,00
FONTE:	16610000 Transferência de Recursos dos Fundos Estaduais de Assistência Social		1.000,00
ATIVIDADE:	2069 ABORDAGEM SOCIAL		15.000,00
C.E.:	3190040000 CONTRATAÇÃO POR TEMPO DETERMINADO		1.000,00
FONTE:	15000000 Recursos não Vinculados de Impostos		1.000,00
C.E.:	3190110000 VENCIM.E VANTAGENS FIXAS-PESSOAL CIVIL		1.000,00
FONTE:	15000000 Recursos não Vinculados de Impostos		1.000,00
C.E.:	3190130000 OBRIGACOES PATRONAIS		1.000,00
FONTE:	15000000 Recursos não Vinculados de Impostos		1.000,00
C.E.:	3190160000 OUTRAS DESPESAS VARIÁVEIS-PESSOAL CIVIL		1.000,00
FONTE:	15000000 Recursos não Vinculados de Impostos		1.000,00
C.E.:	3190340000 OUTR.DESP.PESSOAL DEC.CON.TERCEIRIZAÇÃO		1.000,00
FONTE:	15000000 Recursos não Vinculados de Impostos		1.000,00
C.E.:	3190920000 DESPESAS DE EXERCICIOS ANTERIORES		1.000,00
FONTE:	15000000 Recursos não Vinculados de Impostos		1.000,00
C.E.:	3390140000 DIARIAS - CIVIL		1.000,00
FONTE:	15000000 Recursos não Vinculados de Impostos		1.000,00
C.E.:	3390300000 MATERIAL DE CONSUMO		1.000,00
FONTE:	15000000 Recursos não Vinculados de Impostos		1.000,00
C.E.:	3390320000 MATERIAL, BEM OU SERVIÇO PARA DISTRIBUIÇÃO GRATUITA		1.000,00



PREFEITURA MUNICIPAL DE GRACCHO CARDOSO
 AV GETULIO VARGAS, 56, CENTRO
 CEP: 49.860-000
 CNPJ: 13.112.875/0001-27

Anexo 8 da Lei 4.320/64

CONFERÊNCIA DA DESPESA 2022

			TOTAL
FONTE:	15000000 Recursos não Vinculados de Impostos		1.000,00
C.E.:	3390330000 PASSAGENS E DESPESAS COM LOCOMOCAO		1.000,00
FONTE:	15000000 Recursos não Vinculados de Impostos		1.000,00
C.E.:	3390350000 SERVICOS DE CONSULTORIA		1.000,00
FONTE:	15000000 Recursos não Vinculados de Impostos		1.000,00
C.E.:	3390360000 OUTROS SERV.DE TERCEIROS-PESSOA FISICA		1.000,00
FONTE:	15000000 Recursos não Vinculados de Impostos		1.000,00
C.E.:	3390390000 OUTROS SERV.TERCEIROS-PESSOA JURIDICA		1.000,00
FONTE:	15000000 Recursos não Vinculados de Impostos		1.000,00
C.E.:	3390920000 DESPESAS DE EXERCICIOS ANTERIORES		1.000,00
FONTE:	15000000 Recursos não Vinculados de Impostos		1.000,00
C.E.:	4490520000 EQUIPAMENTOS E MATERIAL PERMANENTE		1.000,00
FONTE:	15000000 Recursos não Vinculados de Impostos		1.000,00
ATIVIDADE:	2070 SERVIÇOS DE ACOLHIMENTO INSTITUCIONAL		13.000,00
C.E.:	3190040000 CONTRATAÇÃO POR TEMPO DETERMINADO		1.000,00
FONTE:	15000000 Recursos não Vinculados de Impostos		1.000,00
C.E.:	3190110000 VENCIM.E VANTAGENS FIXAS-PESSOAL CIVIL		1.000,00
FONTE:	15000000 Recursos não Vinculados de Impostos		1.000,00
C.E.:	3190130000 OBRIGACOES PATRONAIS		1.000,00
FONTE:	15000000 Recursos não Vinculados de Impostos		1.000,00
C.E.:	3190160000 OUTRAS DESPESAS VARIÁVEIS-PESSOAL CIVIL		1.000,00
FONTE:	15000000 Recursos não Vinculados de Impostos		1.000,00
C.E.:	3390140000 DIARIAS - CIVIL		1.000,00
FONTE:	15000000 Recursos não Vinculados de Impostos		1.000,00
C.E.:	3390300000 MATERIAL DE CONSUMO		1.000,00
FONTE:	15000000 Recursos não Vinculados de Impostos		1.000,00
C.E.:	3390320000 MATERIAL, BEM OU SERVIÇO PARA DISTRIBUIÇÃO GRATUITA		1.000,00
FONTE:	15000000 Recursos não Vinculados de Impostos		1.000,00
C.E.:	3390330000 PASSAGENS E DESPESAS COM LOCOMOCAO		1.000,00
FONTE:	15000000 Recursos não Vinculados de Impostos		1.000,00
C.E.:	3390350000 SERVICOS DE CONSULTORIA		1.000,00



PREFEITURA MUNICIPAL DE GRACCHO CARDOSO
 AV GETULIO VARGAS, 56, CENTRO
 CEP: 49.860-000
 CNPJ: 13.112.875/0001-27

Anexo 8 da Lei 4.320/64

CONFERÊNCIA DA DESPESA 2022

			TOTAL
FONTE:	15000000 Recursos não Vinculados de Impostos		1.000,00
C.E.:	3390360000 OUTROS SERV.DE TERCEIROS-PESSOA FISICA		1.000,00
FONTE:	15000000 Recursos não Vinculados de Impostos		1.000,00
C.E.:	3390390000 OUTROS SERV.TERCEIROS-PESSOA JURIDICA		1.000,00
FONTE:	15000000 Recursos não Vinculados de Impostos		1.000,00
C.E.:	3390920000 DESPESAS DE EXERCICIOS ANTERIORES		1.000,00
FONTE:	15000000 Recursos não Vinculados de Impostos		1.000,00
C.E.:	4490520000 EQUIPAMENTOS E MATERIAL PERMANENTE		1.000,00
FONTE:	15000000 Recursos não Vinculados de Impostos		1.000,00
ATIVIDADE:	2071 SERVIÇOS DE ACOLHIMENTO EM FAMÍLIA ACOLHEDORA		14.000,00
C.E.:	3190040000 CONTRATAÇÃO POR TEMPO DETERMINADO		1.000,00
FONTE:	15000000 Recursos não Vinculados de Impostos		1.000,00
C.E.:	3190110000 VENCIM.E VANTAGENS FIXAS-PESSOAL CIVIL		1.000,00
FONTE:	15000000 Recursos não Vinculados de Impostos		1.000,00
C.E.:	3190130000 OBRIGACOES PATRONAIS		1.000,00
FONTE:	15000000 Recursos não Vinculados de Impostos		1.000,00
C.E.:	3190160000 OUTRAS DESPESAS VARIÁVEIS-PESSOAL CIVIL		1.000,00
FONTE:	15000000 Recursos não Vinculados de Impostos		1.000,00
C.E.:	3190920000 DESPESAS DE EXERCICIOS ANTERIORES		1.000,00
FONTE:	15000000 Recursos não Vinculados de Impostos		1.000,00
C.E.:	3380330000 PASSAGENS E DESPESAS COM LOCOMOÇÃO		1.000,00
FONTE:	15000000 Recursos não Vinculados de Impostos		1.000,00
C.E.:	3390140000 DIARIAS - CIVIL		1.000,00
FONTE:	15000000 Recursos não Vinculados de Impostos		1.000,00
C.E.:	3390300000 MATERIAL DE CONSUMO		1.000,00
FONTE:	15000000 Recursos não Vinculados de Impostos		1.000,00
C.E.:	3390320000 MATERIAL, BEM OU SERVIÇO PARA DISTRIBUIÇÃO GRATUITA		1.000,00
FONTE:	15000000 Recursos não Vinculados de Impostos		1.000,00
C.E.:	3390350000 SERVIÇOS DE CONSULTORIA		1.000,00
FONTE:	15000000 Recursos não Vinculados de Impostos		1.000,00
C.E.:	3390360000 OUTROS SERV.DE TERCEIROS-PESSOA FISICA		1.000,00



PREFEITURA MUNICIPAL DE GRACCHO CARDOSO
 AV GETULIO VARGAS, 56, CENTRO
 CEP: 49.860-000
 CNPJ: 13.112.875/0001-27

Anexo 8 da Lei 4.320/64

CONFERÊNCIA DA DESPESA 2022

		TOTAL
FONTE:	15000000 Recursos não Vinculados de Impostos	1.000,00
C.E.:	3390390000 OUTROS SERV.TERCEIROS-PESSOA JURIDICA	1.000,00
FONTE:	15000000 Recursos não Vinculados de Impostos	1.000,00
C.E.:	3390920000 DESPESAS DE EXERCICIOS ANTERIORES	1.000,00
FONTE:	15000000 Recursos não Vinculados de Impostos	1.000,00
C.E.:	4490520000 EQUIPAMENTOS E MATERIAL PERMANENTE	1.000,00
FONTE:	15000000 Recursos não Vinculados de Impostos	1.000,00
ATIVIDADE:	2072 BLOCO DA GESTÃO DO PROGRAMA BOLSA FAMÍLIA E DO CADASTRO ÚNICO	46.000,00
C.E.:	3190040000 CONTRATAÇÃO POR TEMPO DETERMINADO	13.000,00
FONTE:	15000000 Recursos não Vinculados de Impostos	5.000,00
FONTE:	16600000 Transferência de Recursos do Fundo Nacional de Assistência Social - FNAS	8.000,00
C.E.:	3190110000 VENCIM.E VANTAGENS FIXAS-PESSOAL CIVIL	12.000,00
FONTE:	15000000 Recursos não Vinculados de Impostos	10.000,00
FONTE:	16600000 Transferência de Recursos do Fundo Nacional de Assistência Social - FNAS	2.000,00
C.E.:	3190130000 OBRIGACOES PATRONAIS	2.000,00
FONTE:	15000000 Recursos não Vinculados de Impostos	1.000,00
FONTE:	16600000 Transferência de Recursos do Fundo Nacional de Assistência Social - FNAS	1.000,00
C.E.:	3190160000 OUTRAS DESPESAS VARIÁVEIS-PESSOAL CIVIL	1.000,00
FONTE:	15000000 Recursos não Vinculados de Impostos	1.000,00
C.E.:	3190920000 DESPESAS DE EXERCICIOS ANTERIORES	1.000,00
FONTE:	16600000 Transferência de Recursos do Fundo Nacional de Assistência Social - FNAS	1.000,00
C.E.:	3390140000 DIARIAS - CIVIL	1.000,00
FONTE:	16600000 Transferência de Recursos do Fundo Nacional de Assistência Social - FNAS	1.000,00
C.E.:	3390300000 MATERIAL DE CONSUMO	3.000,00
FONTE:	15000000 Recursos não Vinculados de Impostos	2.000,00
FONTE:	16600000 Transferência de Recursos do Fundo Nacional de Assistência Social - FNAS	1.000,00
C.E.:	3390320000 MATERIAL, BEM OU SERVIÇO PARA DISTRIBUIÇÃO GRATUITA	1.000,00
FONTE:	15000000 Recursos não Vinculados de Impostos	1.000,00
C.E.:	3390330000 PASSAGENS E DESPESAS COM LOCOMOÇÃO	1.000,00
FONTE:	15000000 Recursos não Vinculados de Impostos	1.000,00
C.E.:	3390350000 SERVIÇOS DE CONSULTORIA	2.000,00



PREFEITURA MUNICIPAL DE GRACCHO CARDOSO
 AV GETULIO VARGAS, 56, CENTRO
 CEP: 49.860-000
 CNPJ: 13.112.875/0001-27

Anexo 8 da Lei 4.320/64

CONFERÊNCIA DA DESPESA 2022

		TOTAL
FONTE:	15000000 Recursos não Vinculados de Impostos	2.000,00
C.E.:	3390360000 OUTROS SERV.DE TERCEIROS-PESSOA FISICA	3.000,00
FONTE:	15000000 Recursos não Vinculados de Impostos	1.500,00
FONTE:	16600000 Transferência de Recursos do Fundo Nacional de Assistência Social - FNAS	1.500,00
C.E.:	3390390000 OUTROS SERV.TERCEIROS-PESSOA JURIDICA	4.000,00
FONTE:	15000000 Recursos não Vinculados de Impostos	2.000,00
FONTE:	16600000 Transferência de Recursos do Fundo Nacional de Assistência Social - FNAS	2.000,00
C.E.:	3390920000 DESPESAS DE EXERCICIOS ANTERIORES	1.000,00
FONTE:	16600000 Transferência de Recursos do Fundo Nacional de Assistência Social - FNAS	1.000,00
C.E.:	4490520000 EQUIPAMENTOS E MATERIAL PERMANENTE	1.000,00
FONTE:	16600000 Transferência de Recursos do Fundo Nacional de Assistência Social - FNAS	1.000,00
ATIVIDADE:	2073 BLOCO DA GESTÃO DO SUAS	22.000,00
C.E.:	3190040000 CONTRATAÇÃO POR TEMPO DETERMINADO	2.000,00
FONTE:	15000000 Recursos não Vinculados de Impostos	1.000,00
FONTE:	16600000 Transferência de Recursos do Fundo Nacional de Assistência Social - FNAS	1.000,00
C.E.:	3190110000 VENCIM.E VANTAGENS FIXAS-PESSOAL CIVIL	2.000,00
FONTE:	15000000 Recursos não Vinculados de Impostos	1.000,00
FONTE:	16600000 Transferência de Recursos do Fundo Nacional de Assistência Social - FNAS	1.000,00
C.E.:	3190130000 OBRIGACOES PATRONAIS	2.000,00
FONTE:	15000000 Recursos não Vinculados de Impostos	1.000,00
FONTE:	16600000 Transferência de Recursos do Fundo Nacional de Assistência Social - FNAS	1.000,00
C.E.:	3190160000 OUTRAS DESPESAS VARIÁVEIS-PESSOAL CIVIL	1.000,00
FONTE:	15000000 Recursos não Vinculados de Impostos	1.000,00
C.E.:	3190920000 DESPESAS DE EXERCICIOS ANTERIORES	1.000,00
FONTE:	16600000 Transferência de Recursos do Fundo Nacional de Assistência Social - FNAS	1.000,00
C.E.:	3390140000 DIARIAS - CIVIL	1.000,00
FONTE:	16600000 Transferência de Recursos do Fundo Nacional de Assistência Social - FNAS	1.000,00
C.E.:	3390300000 MATERIAL DE CONSUMO	2.000,00
FONTE:	15000000 Recursos não Vinculados de Impostos	1.000,00
FONTE:	16600000 Transferência de Recursos do Fundo Nacional de Assistência Social - FNAS	1.000,00
C.E.:	3390320000 MATERIAL, BEM OU SERVIÇO PARA DISTRIBUIÇÃO GRATUITA	1.000,00



PREFEITURA MUNICIPAL DE GRACCHO CARDOSO
 AV GETULIO VARGAS, 56, CENTRO
 CEP: 49.860-000
 CNPJ: 13.112.875/0001-27

Anexo 8 da Lei 4.320/64

CONFERÊNCIA DA DESPESA 2022

			TOTAL
FONTE:	15000000 Recursos não Vinculados de Impostos		1.000,00
C.E.:	3390330000 PASSAGENS E DESPESAS COM LOCOMOCAO		1.000,00
FONTE:	15000000 Recursos não Vinculados de Impostos		1.000,00
C.E.:	3390350000 SERVICOS DE CONSULTORIA		1.000,00
FONTE:	15000000 Recursos não Vinculados de Impostos		1.000,00
C.E.:	3390360000 OUTROS SERV.DE TERCEIROS-PESSOA FISICA		2.000,00
FONTE:	15000000 Recursos não Vinculados de Impostos		1.000,00
FONTE:	16600000 Transferência de Recursos do Fundo Nacional de Assistência Social - FNAS		1.000,00
C.E.:	3390390000 OUTROS SERV.TERCEIROS-PESSOA JURIDICA		2.000,00
FONTE:	15000000 Recursos não Vinculados de Impostos		1.000,00
FONTE:	16600000 Transferência de Recursos do Fundo Nacional de Assistência Social - FNAS		1.000,00
C.E.:	3390400000 SERVIÇOS DE TECNOLOGIA DA INFORMAÇÃO E COMUNICAÇÃO - PESSOA JURÍDICA		2.000,00
FONTE:	15000000 Recursos não Vinculados de Impostos		1.000,00
FONTE:	16600000 Transferência de Recursos do Fundo Nacional de Assistência Social - FNAS		1.000,00
C.E.:	3390920000 DESPESAS DE EXERCICIOS ANTERIORES		1.000,00
FONTE:	16600000 Transferência de Recursos do Fundo Nacional de Assistência Social - FNAS		1.000,00
C.E.:	4490520000 EQUIPAMENTOS E MATERIAL PERMANENTE		1.000,00
FONTE:	16600000 Transferência de Recursos do Fundo Nacional de Assistência Social - FNAS		1.000,00
ATIVIDADE:	2074 BENEFÍCIOS EVENTUAIS		14.000,00
C.E.:	3190040000 CONTRATAÇÃO POR TEMPO DETERMINADO		1.000,00
FONTE:	15000000 Recursos não Vinculados de Impostos		1.000,00
C.E.:	3190110000 VENCIM.E VANTAGENS FIXAS-PESSOAL CIVIL		1.000,00
FONTE:	15000000 Recursos não Vinculados de Impostos		1.000,00
C.E.:	3190130000 OBRIGACOES PATRONAIS		1.000,00
FONTE:	15000000 Recursos não Vinculados de Impostos		1.000,00
C.E.:	3190160000 OUTRAS DESPESAS VARIAVEIS-PESSOAL CIVIL		1.000,00
FONTE:	15000000 Recursos não Vinculados de Impostos		1.000,00
C.E.:	3190920000 DESPESAS DE EXERCICIOS ANTERIORES		500,00
FONTE:	15000000 Recursos não Vinculados de Impostos		500,00
C.E.:	3390140000 DIARIAS - CIVIL		1.000,00
FONTE:	15000000 Recursos não Vinculados de Impostos		1.000,00



PREFEITURA MUNICIPAL DE GRACCHO CARDOSO
 AV GETULIO VARGAS, 56, CENTRO
 CEP: 49.860-000
 CNPJ: 13.112.875/0001-27

Anexo 8 da Lei 4.320/64

CONFERÊNCIA DA DESPESA 2022

			TOTAL
C.E.:	3390300000 MATERIAL DE CONSUMO		1.000,00
FONTE:	15000000 Recursos não Vinculados de Impostos		1.000,00
C.E.:	3390320000 MATERIAL, BEM OU SERVIÇO PARA DISTRIBUIÇÃO GRATUITA		1.000,00
FONTE:	15000000 Recursos não Vinculados de Impostos		1.000,00
C.E.:	3390330000 PASSAGENS E DESPESAS COM LOCOMOCAO		1.000,00
FONTE:	15000000 Recursos não Vinculados de Impostos		1.000,00
C.E.:	3390350000 SERVICOS DE CONSULTORIA		1.000,00
FONTE:	15000000 Recursos não Vinculados de Impostos		1.000,00
C.E.:	3390360000 OUTROS SERV.DE TERCEIROS-PESSOA FISICA		1.000,00
FONTE:	15000000 Recursos não Vinculados de Impostos		1.000,00
C.E.:	3390390000 OUTROS SERV.TERCEIROS-PESSOA JURIDICA		1.000,00
FONTE:	15000000 Recursos não Vinculados de Impostos	250,00	
FONTE:	16600000 Transferência de Recursos do Fundo Nacional de Assistência Social - FNAS	750,00	
C.E.:	3390480000 OUTROS AUX.FINANC.A PESSOAS FISICAS		1.000,00
FONTE:	15000000 Recursos não Vinculados de Impostos		1.000,00
C.E.:	3390920000 DESPESAS DE EXERCICIOS ANTERIORES		500,00
FONTE:	15000000 Recursos não Vinculados de Impostos		500,00
C.E.:	4490520000 EQUIPAMENTOS E MATERIAL PERMANENTE		1.000,00
FONTE:	15000000 Recursos não Vinculados de Impostos		1.000,00
ATIVIDADE:	2075 ASSISTÊNCIA A GRUPOS VULNERÁVEIS		14.000,00
C.E.:	3190040000 CONTRATAÇÃO POR TEMPO DETERMINADO		2.000,00
FONTE:	15000000 Recursos não Vinculados de Impostos		1.000,00
FONTE:	16600000 Transferência de Recursos do Fundo Nacional de Assistência Social - FNAS		1.000,00
C.E.:	3390140000 DIARIAS - CIVIL		2.000,00
FONTE:	15000000 Recursos não Vinculados de Impostos		1.000,00
FONTE:	16600000 Transferência de Recursos do Fundo Nacional de Assistência Social - FNAS		1.000,00
C.E.:	3390300000 MATERIAL DE CONSUMO		2.000,00
FONTE:	15000000 Recursos não Vinculados de Impostos		1.000,00
FONTE:	16600000 Transferência de Recursos do Fundo Nacional de Assistência Social - FNAS		1.000,00
C.E.:	3390360000 OUTROS SERV.DE TERCEIROS-PESSOA FISICA		2.000,00
FONTE:	15000000 Recursos não Vinculados de Impostos		1.000,00



PREFEITURA MUNICIPAL DE GRACCHO CARDOSO
 AV GETULIO VARGAS, 56, CENTRO
 CEP: 49.860-000
 CNPJ: 13.112.875/0001-27

Anexo 8 da Lei 4.320/64

CONFERÊNCIA DA DESPESA 2022

		TOTAL
FONTE:	16600000 Transferência de Recursos do Fundo Nacional de Assistência Social - FNAS	1.000,00
C.E.:	3390390000 OUTROS SERV.TERCEIROS-PESSOA JURIDICA	2.000,00
FONTE:	15000000 Recursos não Vinculados de Impostos	1.000,00
FONTE:	16600000 Transferência de Recursos do Fundo Nacional de Assistência Social - FNAS	1.000,00
C.E.:	3390480000 OUTROS AUX.FINANC.A PESSOAS FISICAS	2.000,00
FONTE:	15000000 Recursos não Vinculados de Impostos	1.000,00
FONTE:	16600000 Transferência de Recursos do Fundo Nacional de Assistência Social - FNAS	1.000,00
C.E.:	4490520000 EQUIPAMENTOS E MATERIAL PERMANENTE	2.000,00
FONTE:	15000000 Recursos não Vinculados de Impostos	1.000,00
FONTE:	16600000 Transferência de Recursos do Fundo Nacional de Assistência Social - FNAS	1.000,00
ATIVIDADE:	2076 ENFRENTAMENTO DA EMERGÊNCIA DE SAÚDE PÚBLICA DE IMPORTÂNCIA INTERNACIONAL DECORRENTE DO CORONAVÍRUS - FMAS	13.000,00
C.E.:	3190040000 CONTRATAÇÃO POR TEMPO DETERMINADO	2.000,00
FONTE:	15000000 Recursos não Vinculados de Impostos	1.000,00
FONTE:	16690000 Outros Recursos Vinculados à Assistência Social	1.000,00
C.E.:	3190110000 VENCIM.E VANTAGENS FIXAS-PESSOAL CIVIL	2.000,00
FONTE:	15000000 Recursos não Vinculados de Impostos	1.000,00
FONTE:	16690000 Outros Recursos Vinculados à Assistência Social	1.000,00
C.E.:	3390300000 MATERIAL DE CONSUMO	2.000,00
FONTE:	15000000 Recursos não Vinculados de Impostos	1.000,00
FONTE:	16690000 Outros Recursos Vinculados à Assistência Social	1.000,00
C.E.:	3390320000 MATERIAL, BEM OU SERVIÇO PARA DISTRIBUIÇÃO GRATUITA	2.000,00
FONTE:	15000000 Recursos não Vinculados de Impostos	1.000,00
FONTE:	16690000 Outros Recursos Vinculados à Assistência Social	1.000,00
C.E.:	3390360000 OUTROS SERV.DE TERCEIROS-PESSOA FISICA	2.000,00
FONTE:	15000000 Recursos não Vinculados de Impostos	1.000,00
FONTE:	16690000 Outros Recursos Vinculados à Assistência Social	1.000,00
C.E.:	3390390000 OUTROS SERV.TERCEIROS-PESSOA JURIDICA	2.000,00
FONTE:	15000000 Recursos não Vinculados de Impostos	1.000,00
FONTE:	16690000 Outros Recursos Vinculados à Assistência Social	1.000,00
C.E.:	4490520000 EQUIPAMENTOS E MATERIAL PERMANENTE	1.000,00
FONTE:	15000000 Recursos não Vinculados de Impostos	1.000,00



PREFEITURA MUNICIPAL DE GRACCHO CARDOSO
 AV GETULIO VARGAS, 56, CENTRO
 CEP: 49.860-000
 CNPJ: 13.112.875/0001-27

Anexo 8 da Lei 4.320/64

CONFERÊNCIA DA DESPESA 2022

			TOTAL
UNIDADE ORÇ.:40300 - FUNDO MUNICIPAL DOS DIREITOS DA CRIANÇA E DO ADOLESCENTE - FMDCA			36.000,00
FUNÇÃO:08 ASSISTENCIA SOCIAL			36.000,00
SUBFUNÇÃO:	243 ASSISTENCIA A CRIANÇA E AO ADOLESCENTE		36.000,00
PROGRAMA:	6 POLITICAS DE ASSISTÊNCIA SOCIAL COM DESTAQUE A GRUPOS VULNERÁVEIS		36.000,00
ATIVIDADE:	2077 MANUTENÇÃO DO FUNDO MUNICIPAL DOS DIREITOS DA CRIANÇA E DO ADOLESCENTE		23.000,00
C.E.:	3190040000 CONTRATAÇÃO POR TEMPO DETERMINADO		2.000,00
FONTE:	15000000 Recursos não Vinculados de Impostos	1.000,00	
FONTE:	16610000 Transferência de Recursos dos Fundos Estaduais de Assistência Social	1.000,00	
C.E.:	3190110000 VENCIM.E VANTAGENS FIXAS-PESSOAL CIVIL		2.000,00
FONTE:	15000000 Recursos não Vinculados de Impostos	1.000,00	
FONTE:	16610000 Transferência de Recursos dos Fundos Estaduais de Assistência Social	1.000,00	
C.E.:	3190130000 OBRIGACOES PATRONAIS		2.000,00
FONTE:	15000000 Recursos não Vinculados de Impostos	1.000,00	
FONTE:	16610000 Transferência de Recursos dos Fundos Estaduais de Assistência Social	1.000,00	
C.E.:	3190160000 OUTRAS DESPESAS VARIÁVEIS-PESSOAL CIVIL		1.000,00
FONTE:	15000000 Recursos não Vinculados de Impostos	1.000,00	
C.E.:	3190340000 OUTR.DESP.PESSOAL DEC.CON.TERCEIRIZAÇÃO		1.000,00
FONTE:	16610000 Transferência de Recursos dos Fundos Estaduais de Assistência Social	1.000,00	
C.E.:	3190920000 DESPESAS DE EXERCÍCIOS ANTERIORES		1.000,00
FONTE:	16610000 Transferência de Recursos dos Fundos Estaduais de Assistência Social	1.000,00	
C.E.:	3190940000 INDENIZAÇÕES RESTITUIÇÕES TRABALHISTAS		1.000,00
FONTE:	16610000 Transferência de Recursos dos Fundos Estaduais de Assistência Social	1.000,00	
C.E.:	3390140000 DIÁRIAS - CIVIL		1.000,00
FONTE:	16610000 Transferência de Recursos dos Fundos Estaduais de Assistência Social	1.000,00	
C.E.:	3390300000 MATERIAL DE CONSUMO		2.000,00
FONTE:	15000000 Recursos não Vinculados de Impostos	1.000,00	
FONTE:	16610000 Transferência de Recursos dos Fundos Estaduais de Assistência Social	500,00	
FONTE:	16690000 Outros Recursos Vinculados à Assistência Social	500,00	
C.E.:	3390320000 MATERIAL, BEM OU SERVIÇO PARA DISTRIBUIÇÃO GRATUITA		1.000,00
FONTE:	15000000 Recursos não Vinculados de Impostos	1.000,00	



PREFEITURA MUNICIPAL DE GRACCHO CARDOSO
 AV GETULIO VARGAS, 56, CENTRO
 CEP: 49.860-000
 CNPJ: 13.112.875/0001-27

Anexo 8 da Lei 4.320/64

CONFERÊNCIA DA DESPESA 2022

			TOTAL
C.E.:	3390330000 PASSAGENS E DESPESAS COM LOCOMOCAO		1.000,00
FONTE:	15000000 Recursos não Vinculados de Impostos		1.000,00
C.E.:	3390350000 SERVICOS DE CONSULTORIA		1.000,00
FONTE:	15000000 Recursos não Vinculados de Impostos		1.000,00
C.E.:	3390360000 OUTROS SERV.DE TERCEIROS-PESSOA FISICA		2.000,00
FONTE:	15000000 Recursos não Vinculados de Impostos		1.000,00
FONTE:	16610000 Transferência de Recursos dos Fundos Estaduais de Assistência Social		1.000,00
C.E.:	3390370000 LOCACAO DE MAO-DE-OBRA		1.000,00
FONTE:	16610000 Transferência de Recursos dos Fundos Estaduais de Assistência Social		1.000,00
C.E.:	3390390000 OUTROS SERV.TERCEIROS-PESSOA JURIDICA		2.000,00
FONTE:	15000000 Recursos não Vinculados de Impostos		1.000,00
FONTE:	16610000 Transferência de Recursos dos Fundos Estaduais de Assistência Social		1.000,00
C.E.:	3390920000 DESPESAS DE EXERCICIOS ANTERIORES		1.000,00
FONTE:	16610000 Transferência de Recursos dos Fundos Estaduais de Assistência Social		1.000,00
C.E.:	4490520000 EQUIPAMENTOS E MATERIAL PERMANENTE		1.000,00
FONTE:	16610000 Transferência de Recursos dos Fundos Estaduais de Assistência Social		1.000,00
ATIVIDADE:	2078 AÇÕES VOLTADAS A CRIANÇA E AO ADOLESCENTE EM SITUAÇÃO DE RISCO		5.000,00
C.E.:	3350430000 SUBVENCOES SOCIAIS		1.000,00
FONTE:	15000000 Recursos não Vinculados de Impostos		1.000,00
C.E.:	3390300000 MATERIAL DE CONSUMO		1.000,00
FONTE:	15000000 Recursos não Vinculados de Impostos		1.000,00
C.E.:	3390360000 OUTROS SERV.DE TERCEIROS-PESSOA FISICA		1.000,00
FONTE:	15000000 Recursos não Vinculados de Impostos		1.000,00
C.E.:	3390390000 OUTROS SERV.TERCEIROS-PESSOA JURIDICA		1.000,00
FONTE:	15000000 Recursos não Vinculados de Impostos		1.000,00
C.E.:	4490520000 EQUIPAMENTOS E MATERIAL PERMANENTE		1.000,00
FONTE:	15000000 Recursos não Vinculados de Impostos		1.000,00
ATIVIDADE:	2079 MANUTENÇÃO DO CONSELHO MUNICIPAL DOS DIREITOS DA CRIANÇA E DO ADOLESCENTE		8.000,00
C.E.:	3190040000 CONTRATAÇÃO POR TEMPO DETERMINADO		1.000,00
FONTE:	15000000 Recursos não Vinculados de Impostos		1.000,00
C.E.:	3190110000 VENCIM.E VANTAGENS FIXAS-PESSOAL CIVIL		1.000,00



PREFEITURA MUNICIPAL DE GRACCHO CARDOSO
 AV GETULIO VARGAS, 56, CENTRO
 CEP: 49.860-000
 CNPJ: 13.112.875/0001-27

Anexo 8 da Lei 4.320/64

CONFERÊNCIA DA DESPESA 2022

			TOTAL
FONTE:	15000000 Recursos não Vinculados de Impostos		1.000,00
C.E.:	3190130000 OBRIGACOES PATRONAIS		1.000,00
FONTE:	15000000 Recursos não Vinculados de Impostos		1.000,00
C.E.:	3390140000 DIARIAS - CIVIL		1.000,00
FONTE:	15000000 Recursos não Vinculados de Impostos		1.000,00
C.E.:	3390300000 MATERIAL DE CONSUMO		1.000,00
FONTE:	15000000 Recursos não Vinculados de Impostos		1.000,00
C.E.:	3390360000 OUTROS SERV.DE TERCEIROS-PESSOA FISICA		1.000,00
FONTE:	15000000 Recursos não Vinculados de Impostos		1.000,00
C.E.:	3390390000 OUTROS SERV.TERCEIROS-PESSOA JURIDICA		1.000,00
FONTE:	15000000 Recursos não Vinculados de Impostos		1.000,00
C.E.:	4490520000 EQUIPAMENTOS E MATERIAL PERMANENTE		1.000,00
FONTE:	15000000 Recursos não Vinculados de Impostos		1.000,00
TOTAL GERAL:			23.500.000,00

256.395.525-49 - JOSE ARAKEM ARAGAO

Prefeito

DEMONSTRATIVO DA DESPESA POR FUNÇÃO, SUBFUNÇÃO E PROGRAMA - VINCULO COM OS RECURSOS 2022 (Anexo 8 da Lei 4.320/64)

	ORDINARIO	VINCULADO	TOTAL
FUNÇÃO: 01 LEGISLATIVA	0,00	1.089.800,00	1.089.800,00
SUBFUNÇÃO: 031 ACAO LEGISLATIVA	0,00	1.089.800,00	1.089.800,00
PROJETO: 8 LEGISLANDO COM CIDADANIA	0,00	1.089.800,00	1.089.800,00
FUNÇÃO: 02 JUDICIARIA	0,00	369.410,00	369.410,00
SUBFUNÇÃO: 061 ACAO JUDICIARIA	0,00	359.410,00	359.410,00
PROJETO: 1 APERFEIÇOAMENTO DA GESTÃO PÚBLICA	0,00	139.000,00	139.000,00
PROJETO: 9 GESTAO JURIDICA E DEFESA DO MUNICIPIO	0,00	220.410,00	220.410,00
SUBFUNÇÃO: 122 ADMINISTRAÇÃO GERAL	0,00	10.000,00	10.000,00
PROJETO: 1 APERFEIÇOAMENTO DA GESTÃO PÚBLICA	0,00	10.000,00	10.000,00
FUNÇÃO: 04 ADMINISTRACAO	0,00	3.156.340,00	3.156.340,00
SUBFUNÇÃO: 122 ADMINISTRAÇÃO GERAL	0,00	1.886.520,00	1.886.520,00
PROJETO: 1 APERFEIÇOAMENTO DA GESTÃO PÚBLICA	0,00	1.886.520,00	1.886.520,00
SUBFUNÇÃO: 123 ADMINISTRACAO FINANCEIRA	0,00	485.820,00	485.820,00
PROJETO: 1 APERFEIÇOAMENTO DA GESTÃO PÚBLICA	0,00	485.820,00	485.820,00
SUBFUNÇÃO: 124 CONTROLE INTERNO	0,00	234.000,00	234.000,00
PROJETO: 1 APERFEIÇOAMENTO DA GESTÃO PÚBLICA	0,00	234.000,00	234.000,00
SUBFUNÇÃO: 843 SERVICO DA DIVIDA INTERNA	0,00	550.000,00	550.000,00
PROJETO: 1 APERFEIÇOAMENTO DA GESTÃO PÚBLICA	0,00	550.000,00	550.000,00
FUNÇÃO: 08 ASSISTENCIA SOCIAL	0,00	1.462.300,00	1.462.300,00
SUBFUNÇÃO: 122 ADMINISTRAÇÃO GERAL	0,00	705.000,00	705.000,00
PROJETO: 1 APERFEIÇOAMENTO DA GESTÃO PÚBLICA	0,00	705.000,00	705.000,00
SUBFUNÇÃO: 242 ASSISTENCIA AO PORTADOR DE DEFICIENCIA	0,00	2.000,00	2.000,00
PROJETO: 6 POLITICAS DE ASSISTÊNCIA SOCIAL COM DESTAQUE A GRUPOS VULNERÁVEIS	0,00	2.000,00	2.000,00
SUBFUNÇÃO: 243 ASSISTENCIA A CRIANCA E AO ADOLESCENTE	0,00	49.000,00	49.000,00
PROJETO: 6 POLITICAS DE ASSISTÊNCIA SOCIAL COM DESTAQUE A GRUPOS VULNERÁVEIS	0,00	49.000,00	49.000,00
SUBFUNÇÃO: 244 ASSISTENCIA COMUNITARIA	0,00	706.300,00	706.300,00
PROJETO: 6 POLITICAS DE ASSISTÊNCIA SOCIAL COM DESTAQUE A GRUPOS VULNERÁVEIS	0,00	706.300,00	706.300,00
FUNÇÃO: 10 SAUDE	0,00	5.000.400,00	5.000.400,00
SUBFUNÇÃO: 122 ADMINISTRAÇÃO GERAL	0,00	2.479.600,00	2.479.600,00

** Foi considerado Recurso ordinario aquele que compoe a fonte 0100

DEMONSTRATIVO DA DESPESA POR FUNÇÃO, SUBFUNÇÃO E PROGRAMA - VINCULO COM OS RECURSOS 2022 (Anexo 8 da Lei 4.320/64)

		ORDINARIO	VINCULADO	TOTAL
FUNÇÃO:	10 SAUDE	0,00	5.000.400,00	5.000.400,00
SUBFUNÇÃO:	122 ADMINISTRAÇÃO GERAL	0,00	2.479.600,00	2.479.600,00
PROJETO:	1 APERFEIÇOAMENTO DA GESTÃO PÚBLICA	0,00	1.863.600,00	1.863.600,00
PROJETO:	7 FORTALECIMENTO DO SISTEMA ÚNICO DE SAÚDE	0,00	373.000,00	373.000,00
PROJETO:	16 ATENÇÃO BÁSICA À SAÚDE	0,00	243.000,00	243.000,00
SUBFUNÇÃO:	301 ATENCAO BASICA	0,00	2.162.300,00	2.162.300,00
PROJETO:	7 FORTALECIMENTO DO SISTEMA ÚNICO DE SAÚDE	0,00	161.000,00	161.000,00
PROJETO:	16 ATENÇÃO BÁSICA À SAÚDE	0,00	2.001.300,00	2.001.300,00
SUBFUNÇÃO:	302 ASSISTENCIA HOSPITALAR E AMBULATORIAL	0,00	74.000,00	74.000,00
PROJETO:	15 ATENÇÃO ESPECIALIZADA À SAÚDE	0,00	74.000,00	74.000,00
SUBFUNÇÃO:	303 SUPORTE PROFILATICO E TERAPEUTICO	0,00	158.000,00	158.000,00
PROJETO:	14 ASSISTÊNCIA FARMACÊUTICA	0,00	158.000,00	158.000,00
SUBFUNÇÃO:	304 VIGILANCIA SANITARIA	0,00	42.000,00	42.000,00
PROJETO:	16 ATENÇÃO BÁSICA À SAÚDE	0,00	42.000,00	42.000,00
SUBFUNÇÃO:	305 VIGILANCIA EPIDEMIOLOGICA	0,00	83.500,00	83.500,00
PROJETO:	16 ATENÇÃO BÁSICA À SAÚDE	0,00	83.500,00	83.500,00
SUBFUNÇÃO:	512 SANEAMENTO BASICO URBANO	0,00	1.000,00	1.000,00
PROJETO:	7 FORTALECIMENTO DO SISTEMA ÚNICO DE SAÚDE	0,00	1.000,00	1.000,00
FUNÇÃO:	12 EDUCACAO	0,00	8.862.150,00	8.862.150,00
SUBFUNÇÃO:	122 ADMINISTRAÇÃO GERAL	0,00	473.700,00	473.700,00
PROJETO:	1 APERFEIÇOAMENTO DA GESTÃO PÚBLICA	0,00	467.700,00	467.700,00
PROJETO:	5 EDUCAÇÃO UNIVERSAL E DE EXCELÊNCIA	0,00	6.000,00	6.000,00
SUBFUNÇÃO:	361 ENSINO FUNDAMENTAL	0,00	8.152.550,00	8.152.550,00
PROJETO:	5 EDUCAÇÃO UNIVERSAL E DE EXCELÊNCIA	0,00	8.152.550,00	8.152.550,00
SUBFUNÇÃO:	365 EDUCACAO INFANTIL	0,00	202.600,00	202.600,00
PROJETO:	5 EDUCAÇÃO UNIVERSAL E DE EXCELÊNCIA	0,00	202.600,00	202.600,00
SUBFUNÇÃO:	366 EDUCACAO DE JOVENS E ADULTOS	0,00	33.300,00	33.300,00
PROJETO:	5 EDUCAÇÃO UNIVERSAL E DE EXCELÊNCIA	0,00	33.300,00	33.300,00
FUNÇÃO:	13 CULTURA	0,00	168.500,00	168.500,00
SUBFUNÇÃO:	122 ADMINISTRAÇÃO GERAL	0,00	168.500,00	168.500,00

** Foi considerado Recurso ordinario aquele que compoe a fonte 0100

DEMONSTRATIVO DA DESPESA POR FUNÇÃO, SUBFUNÇÃO E PROGRAMA - VINCULO COM OS RECURSOS 2022 (Anexo 8 da Lei 4.320/64)

	ORDINARIO	VINCULADO	TOTAL
FUNÇÃO: 13 CULTURA	0,00	168.500,00	168.500,00
SUBFUNÇÃO: 122 ADMINISTRAÇÃO GERAL	0,00	168.500,00	168.500,00
PROJETO: 1 APERFEIÇOAMENTO DA GESTÃO PÚBLICA	0,00	168.500,00	168.500,00
FUNÇÃO: 15 URBANISMO	0,00	2.217.600,00	2.217.600,00
SUBFUNÇÃO: 122 ADMINISTRAÇÃO GERAL	0,00	2.084.600,00	2.084.600,00
PROJETO: 1 APERFEIÇOAMENTO DA GESTÃO PÚBLICA	0,00	2.084.600,00	2.084.600,00
SUBFUNÇÃO: 451 INFRA-ESTRUTURA URBANA	0,00	125.000,00	125.000,00
PROJETO: 3 ALAVANCANDO O CRESCIMENTO URBANO E RURAL	0,00	125.000,00	125.000,00
SUBFUNÇÃO: 452 SERVICOS URBANOS	0,00	8.000,00	8.000,00
PROJETO: 3 ALAVANCANDO O CRESCIMENTO URBANO E RURAL	0,00	8.000,00	8.000,00
FUNÇÃO: 16 HABITACAO	0,00	2.000,00	2.000,00
SUBFUNÇÃO: 482 HABITACAO URBANA	0,00	2.000,00	2.000,00
PROJETO: 3 ALAVANCANDO O CRESCIMENTO URBANO E RURAL	0,00	2.000,00	2.000,00
FUNÇÃO: 17 SANEAMENTO	0,00	26.000,00	26.000,00
SUBFUNÇÃO: 512 SANEAMENTO BASICO URBANO	0,00	26.000,00	26.000,00
PROJETO: 3 ALAVANCANDO O CRESCIMENTO URBANO E RURAL	0,00	26.000,00	26.000,00
FUNÇÃO: 18 GESTAO AMBIENTAL	0,00	173.000,00	173.000,00
SUBFUNÇÃO: 122 ADMINISTRAÇÃO GERAL	0,00	112.000,00	112.000,00
PROJETO: 1 APERFEIÇOAMENTO DA GESTÃO PÚBLICA	0,00	112.000,00	112.000,00
SUBFUNÇÃO: 541 PRESERVACAO E CONSERVACAO AMBIENTAL	0,00	61.000,00	61.000,00
PROJETO: 2 DESENVOLVIMENTO SUSTENTÁVEL	0,00	2.000,00	2.000,00
PROJETO: 13 PRESERVAÇÃO AMBIENTAL	0,00	59.000,00	59.000,00
FUNÇÃO: 20 AGRICULTURA	0,00	433.400,00	433.400,00
SUBFUNÇÃO: 122 ADMINISTRAÇÃO GERAL	0,00	418.500,00	418.500,00
PROJETO: 1 APERFEIÇOAMENTO DA GESTÃO PÚBLICA	0,00	418.500,00	418.500,00
SUBFUNÇÃO: 605 ABASTECIMENTO	0,00	9.000,00	9.000,00
PROJETO: 2 DESENVOLVIMENTO SUSTENTÁVEL	0,00	9.000,00	9.000,00
SUBFUNÇÃO: 606 EXTENSAO RURAL	0,00	3.000,00	3.000,00

DEMONSTRATIVO DA DESPESA POR FUNÇÃO, SUBFUNÇÃO E PROGRAMA - VINCULO COM OS RECURSOS 2022 (Anexo 8 da Lei 4.320/64)

	ORDINARIO	VINCULADO	TOTAL
FUNÇÃO: 20 AGRICULTURA	0,00	433.400,00	433.400,00
SUBFUNÇÃO: 606 EXTENSAO RURAL	0,00	3.000,00	3.000,00
PROJETO: 2 DESENVOLVIMENTO SUSTENTÁVEL	0,00	3.000,00	3.000,00
SUBFUNÇÃO: 752 ENERGIA ELETRICA	0,00	2.900,00	2.900,00
PROJETO: 2 DESENVOLVIMENTO SUSTENTÁVEL	0,00	2.900,00	2.900,00
FUNÇÃO: 25 ENERGIA	0,00	150.000,00	150.000,00
SUBFUNÇÃO: 752 ENERGIA ELETRICA	0,00	150.000,00	150.000,00
PROJETO: 3 ALAVANCANDO O CRESCIMENTO URBANO E RURAL	0,00	150.000,00	150.000,00
FUNÇÃO: 26 TRANSPORTE	0,00	103.500,00	103.500,00
SUBFUNÇÃO: 782 TRANSPORTE RODOVIARIO	0,00	103.500,00	103.500,00
PROJETO: 3 ALAVANCANDO O CRESCIMENTO URBANO E RURAL	0,00	103.500,00	103.500,00
FUNÇÃO: 27 DESPORTO E LAZER	0,00	50.600,00	50.600,00
SUBFUNÇÃO: 812 DESPORTO COMUNITARIO	0,00	27.500,00	27.500,00
PROJETO: 3 ALAVANCANDO O CRESCIMENTO URBANO E RURAL	0,00	4.500,00	4.500,00
PROJETO: 4 FOMENTANDO O DESPORTO COMUNITÁRIO, MANIFESTAÇÕES CULTURAIS E DE LAZER	0,00	23.000,00	23.000,00
SUBFUNÇÃO: 813 LAZER	0,00	23.100,00	23.100,00
PROJETO: 4 FOMENTANDO O DESPORTO COMUNITÁRIO, MANIFESTAÇÕES CULTURAIS E DE LAZER	0,00	23.100,00	23.100,00
FUNÇÃO: 99 RESERVA DE CONTINGENCIA	0,00	235.000,00	235.000,00
SUBFUNÇÃO: 999 RESERVA DE CONTINGENCIA	0,00	235.000,00	235.000,00
PROJETO: 1 APERFEIÇOAMENTO DA GESTÃO PÚBLICA	0,00	235.000,00	235.000,00
TOTAL DA DESPESA	0,00	23.500.000,00	23.500.000,00



256.395.525-49 - JOSE ARAKEM ARAGÃO

Prefeito

DEMONSTRATIVO DE FUNÇÕES, SUBFUNÇÕES E PROGRAMAS POR PROJETO, ATIVIDADE E OPERAÇÕES ESPECIAIS 2022 (Anexo 7 da Lei 4.320/64)

	PROJETO	ATIVIDADE	OP. ESPECIAL	TOTAL
FUNÇÃO: 01 LEGISLATIVA	25.000,00	1.064.800,00	0,00	1.089.800,00
SUBFUNÇÃO.: 031 ACAO LEGISLATIVA	25.000,00	1.064.800,00	0,00	1.089.800,00
PROGRAMA: 8 LEGISLANDO COM CIDADANIA	25.000,00	1.064.800,00	0,00	1.089.800,00

FUNÇÃO: 02 JUDICIARIA	10.000,00	359.410,00	0,00	369.410,00
SUBFUNÇÃO.: 061 ACAO JUDICIARIA	0,00	359.410,00	0,00	359.410,00
PROGRAMA: 1 APERFEIÇOAMENTO DA GESTÃO PÚBLICA	0,00	139.000,00	0,00	139.000,00
PROGRAMA: 9 GESTAO JURIDICA E DEFESA DO MUNICIPIO	0,00	220.410,00	0,00	220.410,00
SUBFUNÇÃO.: 122 ADMINISTRAÇÃO GERAL	10.000,00	0,00	0,00	10.000,00
PROGRAMA: 1 APERFEIÇOAMENTO DA GESTÃO PÚBLICA	10.000,00	0,00	0,00	10.000,00

FUNÇÃO: 04 ADMINISTRACAO	42.500,00	2.563.840,00	550.000,00	3.156.340,00
SUBFUNÇÃO.: 122 ADMINISTRAÇÃO GERAL	27.500,00	1.859.020,00	0,00	1.886.520,00
PROGRAMA: 1 APERFEIÇOAMENTO DA GESTÃO PÚBLICA	27.500,00	1.859.020,00	0,00	1.886.520,00
SUBFUNÇÃO.: 123 ADMINISTRACAO FINANCEIRA	5.000,00	480.820,00	0,00	485.820,00
PROGRAMA: 1 APERFEIÇOAMENTO DA GESTÃO PÚBLICA	5.000,00	480.820,00	0,00	485.820,00
SUBFUNÇÃO.: 124 CONTROLE INTERNO	10.000,00	224.000,00	0,00	234.000,00
PROGRAMA: 1 APERFEIÇOAMENTO DA GESTÃO PÚBLICA	10.000,00	224.000,00	0,00	234.000,00
SUBFUNÇÃO.: 843 SERVICO DA DIVIDA INTERNA	0,00	0,00	550.000,00	550.000,00
PROGRAMA: 1 APERFEIÇOAMENTO DA GESTÃO PÚBLICA	0,00	0,00	550.000,00	550.000,00

FUNÇÃO: 08 ASSISTENCIA SOCIAL	109.500,00	1.352.800,00	0,00	1.462.300,00
SUBFUNÇÃO.: 122 ADMINISTRAÇÃO GERAL	19.000,00	686.000,00	0,00	705.000,00
PROGRAMA: 1 APERFEIÇOAMENTO DA GESTÃO PÚBLICA	19.000,00	686.000,00	0,00	705.000,00
SUBFUNÇÃO.: 242 ASSISTENCIA AO PORTADOR DE DEFICIENCIA	2.000,00	0,00	0,00	2.000,00
PROGRAMA: 6 POLITICAS DE ASSISTÊNCIA SOCIAL COM DESTAQUE A GRUPOS VULNERÁVEIS	2.000,00	0,00	0,00	2.000,00
SUBFUNÇÃO.: 243 ASSISTENCIA A CRIANCA E AO ADOLESCENTE	0,00	49.000,00	0,00	49.000,00
PROGRAMA: 6 POLITICAS DE ASSISTÊNCIA SOCIAL COM DESTAQUE A GRUPOS VULNERÁVEIS	0,00	49.000,00	0,00	49.000,00
SUBFUNÇÃO.: 244 ASSISTENCIA COMUNITARIA	88.500,00	617.800,00	0,00	706.300,00
PROGRAMA: 6 POLITICAS DE ASSISTÊNCIA SOCIAL COM DESTAQUE A GRUPOS VULNERÁVEIS	88.500,00	617.800,00	0,00	706.300,00

FUNÇÃO: 10 SAUDE	129.000,00	4.871.400,00	0,00	5.000.400,00
SUBFUNÇÃO.: 122 ADMINISTRAÇÃO GERAL	89.000,00	2.390.600,00	0,00	2.479.600,00

DEMONSTRATIVO DE FUNÇÕES, SUBFUNÇÕES E PROGRAMAS POR PROJETO, ATIVIDADE E OPERAÇÕES ESPECIAIS 2022 (Anexo 7 da Lei 4.320/64)

	PROJETO	ATIVIDADE	OP. ESPECIAL	TOTAL
FUNÇÃO: 10 SAUDE	129.000,00	4.871.400,00	0,00	5.000.400,00
SUBFUNÇÃO: 122 ADMINISTRAÇÃO GERAL	89.000,00	2.390.600,00	0,00	2.479.600,00
PROGRAMA: 1 APERFEIÇOAMENTO DA GESTÃO PÚBLICA	89.000,00	1.774.600,00	0,00	1.863.600,00
PROGRAMA: 7 FORTALECIMENTO DO SISTEMA ÚNICO DE SAÚDE	0,00	373.000,00	0,00	373.000,00
PROGRAMA: 16 ATENÇÃO BÁSICA À SAÚDE	0,00	243.000,00	0,00	243.000,00
SUBFUNÇÃO: 301 ATENCAO BASICA	39.000,00	2.123.300,00	0,00	2.162.300,00
PROGRAMA: 7 FORTALECIMENTO DO SISTEMA ÚNICO DE SAÚDE	39.000,00	122.000,00	0,00	161.000,00
PROGRAMA: 16 ATENÇÃO BÁSICA À SAÚDE	0,00	2.001.300,00	0,00	2.001.300,00
SUBFUNÇÃO: 302 ASSISTENCIA HOSPITALAR E AMBULATORIAL	0,00	74.000,00	0,00	74.000,00
PROGRAMA: 15 ATENÇÃO ESPECIALIZADA À SAÚDE	0,00	74.000,00	0,00	74.000,00
SUBFUNÇÃO: 303 SUPORTE PROFILATICO E TERAPEUTICO	0,00	158.000,00	0,00	158.000,00
PROGRAMA: 14 ASSISTÊNCIA FARMACÉUTICA	0,00	158.000,00	0,00	158.000,00
SUBFUNÇÃO: 304 VIGILANCIA SANITARIA	0,00	42.000,00	0,00	42.000,00
PROGRAMA: 16 ATENÇÃO BÁSICA À SAÚDE	0,00	42.000,00	0,00	42.000,00
SUBFUNÇÃO: 305 VIGILANCIA EPIDEMIOLOGICA	0,00	83.500,00	0,00	83.500,00
PROGRAMA: 16 ATENÇÃO BÁSICA À SAÚDE	0,00	83.500,00	0,00	83.500,00
SUBFUNÇÃO: 512 SANEAMENTO BASICO URBANO	1.000,00	0,00	0,00	1.000,00
PROGRAMA: 7 FORTALECIMENTO DO SISTEMA ÚNICO DE SAÚDE	1.000,00	0,00	0,00	1.000,00

FUNÇÃO: 12 EDUCACAO	244.350,00	8.617.800,00	0,00	8.862.150,00
SUBFUNÇÃO: 122 ADMINISTRAÇÃO GERAL	145.000,00	328.700,00	0,00	473.700,00
PROGRAMA: 1 APERFEIÇOAMENTO DA GESTÃO PÚBLICA	145.000,00	322.700,00	0,00	467.700,00
PROGRAMA: 5 EDUCAÇÃO UNIVERSAL E DE EXCELÊNCIA	0,00	6.000,00	0,00	6.000,00
SUBFUNÇÃO: 361 ENSINO FUNDAMENTAL	95.250,00	8.057.300,00	0,00	8.152.550,00
PROGRAMA: 5 EDUCAÇÃO UNIVERSAL E DE EXCELÊNCIA	95.250,00	8.057.300,00	0,00	8.152.550,00
SUBFUNÇÃO: 365 EDUCACAO INFANTIL	4.100,00	198.500,00	0,00	202.600,00
PROGRAMA: 5 EDUCAÇÃO UNIVERSAL E DE EXCELÊNCIA	4.100,00	198.500,00	0,00	202.600,00
SUBFUNÇÃO: 366 EDUCACAO DE JOVENS E ADULTOS	0,00	33.300,00	0,00	33.300,00
PROGRAMA: 5 EDUCAÇÃO UNIVERSAL E DE EXCELÊNCIA	0,00	33.300,00	0,00	33.300,00

FUNÇÃO: 13 CULTURA	2.000,00	166.500,00	0,00	168.500,00
SUBFUNÇÃO: 122 ADMINISTRAÇÃO GERAL	2.000,00	166.500,00	0,00	168.500,00
PROGRAMA: 1 APERFEIÇOAMENTO DA GESTÃO PÚBLICA	2.000,00	166.500,00	0,00	168.500,00

DEMONSTRATIVO DE FUNÇÕES, SUBFUNÇÕES E PROGRAMAS POR PROJETO, ATIVIDADE E OPERAÇÕES ESPECIAIS 2022 (Anexo 7 da Lei 4.320/64)

	PROJETO	ATIVIDADE	OP. ESPECIAL	TOTAL
FUNÇÃO: 13 CULTURA	2.000,00	166.500,00	0,00	168.500,00

FUNÇÃO: 15 URBANISMO	132.000,00	2.085.600,00	0,00	2.217.600,00
SUBFUNÇÃO: 122 ADMINISTRAÇÃO GERAL	7.000,00	2.077.600,00	0,00	2.084.600,00
PROGRAMA: 1 APERFEIÇOAMENTO DA GESTÃO PÚBLICA	7.000,00	2.077.600,00	0,00	2.084.600,00
SUBFUNÇÃO: 451 INFRA-ESTRUTURA URBANA	123.000,00	2.000,00	0,00	125.000,00
PROGRAMA: 3 ALAVANCANDO O CRESCIMENTO URBANO E RURAL	123.000,00	2.000,00	0,00	125.000,00
SUBFUNÇÃO: 452 SERVICOS URBANOS	2.000,00	6.000,00	0,00	8.000,00
PROGRAMA: 3 ALAVANCANDO O CRESCIMENTO URBANO E RURAL	2.000,00	6.000,00	0,00	8.000,00

FUNÇÃO: 16 HABITACAO	2.000,00	0,00	0,00	2.000,00
SUBFUNÇÃO: 482 HABITACAO URBANA	2.000,00	0,00	0,00	2.000,00
PROGRAMA: 3 ALAVANCANDO O CRESCIMENTO URBANO E RURAL	2.000,00	0,00	0,00	2.000,00

FUNÇÃO: 17 SANEAMENTO	26.000,00	0,00	0,00	26.000,00
SUBFUNÇÃO: 512 SANEAMENTO BASICO URBANO	26.000,00	0,00	0,00	26.000,00
PROGRAMA: 3 ALAVANCANDO O CRESCIMENTO URBANO E RURAL	26.000,00	0,00	0,00	26.000,00

FUNÇÃO: 18 GESTAO AMBIENTAL	6.000,00	167.000,00	0,00	173.000,00
SUBFUNÇÃO: 122 ADMINISTRAÇÃO GERAL	2.000,00	110.000,00	0,00	112.000,00
PROGRAMA: 1 APERFEIÇOAMENTO DA GESTÃO PÚBLICA	2.000,00	110.000,00	0,00	112.000,00
SUBFUNÇÃO: 541 PRESERVACAO E CONSERVACAO AMBIENTAL	4.000,00	57.000,00	0,00	61.000,00
PROGRAMA: 2 DESENVOLVIMENTO SUSTENTÁVEL	2.000,00	0,00	0,00	2.000,00
PROGRAMA: 13 PRESERVAÇÃO AMBIENTAL	2.000,00	57.000,00	0,00	59.000,00

FUNÇÃO: 20 AGRICULTURA	19.900,00	413.500,00	0,00	433.400,00
SUBFUNÇÃO: 122 ADMINISTRAÇÃO GERAL	13.000,00	405.500,00	0,00	418.500,00
PROGRAMA: 1 APERFEIÇOAMENTO DA GESTÃO PÚBLICA	13.000,00	405.500,00	0,00	418.500,00
SUBFUNÇÃO: 605 ABASTECIMENTO	4.000,00	5.000,00	0,00	9.000,00
PROGRAMA: 2 DESENVOLVIMENTO SUSTENTÁVEL	4.000,00	5.000,00	0,00	9.000,00
SUBFUNÇÃO: 606 EXTENSAO RURAL	0,00	3.000,00	0,00	3.000,00
PROGRAMA: 2 DESENVOLVIMENTO SUSTENTÁVEL	0,00	3.000,00	0,00	3.000,00
SUBFUNÇÃO: 752 ENERGIA ELETRICA	2.900,00	0,00	0,00	2.900,00

DEMONSTRATIVO DE FUNÇÕES, SUBFUNÇÕES E PROGRAMAS POR PROJETO, ATIVIDADE E OPERAÇÕES ESPECIAIS 2022 (Anexo 7 da Lei 4.320/64)

	PROJETO	ATIVIDADE	OP. ESPECIAL	TOTAL
FUNÇÃO: 20 AGRICULTURA	19.900,00	413.500,00	0,00	433.400,00
SUBFUNÇÃO: 752 ENERGIA ELETRICA	2.900,00	0,00	0,00	2.900,00
PROGRAMA: 2 DESENVOLVIMENTO SUSTENTÁVEL	2.900,00	0,00	0,00	2.900,00

FUNÇÃO: 25 ENERGIA	0,00	150.000,00	0,00	150.000,00
SUBFUNÇÃO: 752 ENERGIA ELETRICA	0,00	150.000,00	0,00	150.000,00
PROGRAMA: 3 ALAVANCANDO O CRESCIMENTO URBANO E RURAL	0,00	150.000,00	0,00	150.000,00

FUNÇÃO: 26 TRANSPORTE	103.500,00	0,00	0,00	103.500,00
SUBFUNÇÃO: 782 TRANSPORTE RODOVIARIO	103.500,00	0,00	0,00	103.500,00
PROGRAMA: 3 ALAVANCANDO O CRESCIMENTO URBANO E RURAL	103.500,00	0,00	0,00	103.500,00

FUNÇÃO: 27 DESPORTO E LAZER	33.600,00	17.000,00	0,00	50.600,00
SUBFUNÇÃO: 812 DESPORTO COMUNITARIO	27.500,00	0,00	0,00	27.500,00
PROGRAMA: 3 ALAVANCANDO O CRESCIMENTO URBANO E RURAL	4.500,00	0,00	0,00	4.500,00
PROGRAMA: 4 FOMENTANDO O DESPORTO COMUNITÁRIO, MANIFESTAÇÕES CULTURAIS E DE LAZER	23.000,00	0,00	0,00	23.000,00
SUBFUNÇÃO: 813 LAZER	6.100,00	17.000,00	0,00	23.100,00
PROGRAMA: 4 FOMENTANDO O DESPORTO COMUNITÁRIO, MANIFESTAÇÕES CULTURAIS E DE LAZER	6.100,00	17.000,00	0,00	23.100,00

FUNÇÃO: 99 RESERVA DE CONTINGENCIA	0,00	235.000,00	0,00	235.000,00
SUBFUNÇÃO: 999 RESERVA DE CONTINGENCIA	0,00	235.000,00	0,00	235.000,00
PROGRAMA: 1 APERFEIÇOAMENTO DA GESTÃO PÚBLICA	0,00	235.000,00	0,00	235.000,00

TOTAL DA DESPESA:	885.350,00	22.064.650,00	550.000,00	23.500.000,00
--------------------------	-------------------	----------------------	-------------------	----------------------



256.395.525-49 - JOSE ARAKEM ARAGAO

Prefeito

DESPESA POR FUNÇÃO E FONTE DE RECURSOS 2022

FUNÇÃO: 01 - LEGISLATIVA	
FONTE	VALOR
15000000 - Recursos não Vinculados de Impostos	1.089.800,00
	1.089.800,00

FUNÇÃO: 02 - JUDICIARIA	
FONTE	VALOR
15000000 - Recursos não Vinculados de Impostos	369.410,00
	369.410,00

FUNÇÃO: 04 - ADMINISTRACAO	
FONTE	VALOR
15000000 - Recursos não Vinculados de Impostos	3.112.840,00
17000000 - Outras Transferências de Convênios ou Instrumentos Congêneres da União	4.000,00
17040000 - Transferência da União Referente a Royalties do Petróleo e Gás Natural	33.500,00
17050000 - Transferência dos Estados Referente a Royalties do Petróleo e Gás Natural	5.000,00
17500000 - Recursos da Contribuição de Intervenção no Domínio Econômico - CIDE	1.000,00
	3.156.340,00

FUNÇÃO: 08 - ASSISTENCIA SOCIAL	
FONTE	VALOR
15000000 - Recursos não Vinculados de Impostos	1.002.650,00
16600000 - Transferência de Recursos do Fundo Nacional de Assistência Social - FNAS	350.750,00
16610000 - Transferência de Recursos dos Fundos Estaduais de Assistência Social	82.400,00
16650000 - Transferências de Convênios e Instrumentos Congêneres vinculados à Assistência Social	15.500,00
16690000 - Outros Recursos Vinculados à Assistência Social	6.500,00
17000000 - Outras Transferências de Convênios ou Instrumentos Congêneres da União	4.500,00
	1.462.300,00

FUNÇÃO: 10 - SAUDE	
FONTE	VALOR
15000000 - Recursos não Vinculados de Impostos	1.000,00
15001002 - Identificação das despesas com ações e serviços públicos de saúde	3.276.600,00
15010000 - Outros Recursos não Vinculados	11.000,00
16000000 - Transferências Fundo a Fundo de Recursos do SUS provenientes do Governo Federal - Bloco de Manutenção das Ações e Serviços	1.292.900,00
16010000 - Transferências Fundo a Fundo de Recursos do SUS provenientes do Governo Federal - Bloco de Estruturação na Rede de Serviços	98.700,00
16020000 - Transferências Fundo a Fundo de Recursos do SUS provenientes do Governo Federal - Bloco de Manutenção das Ações e Serviços	192.000,00
16030000 - Transferências Fundo a Fundo de Recursos do SUS provenientes do Governo Federal - Bloco de Estruturação da Rede de Serviços	1.000,00
16210000 - Transferências Fundo a Fundo de Recursos do SUS provenientes do Governo Estadual	65.000,00
16310000 - Transferências do Governo Federal referentes a Convênios e Instrumentos Congêneres vinculados à Saúde	34.700,00
16320000 - Transferências do Estado referentes a Convênios e Instrumentos Congêneres vinculados à Saúde	25.000,00
16350000 - Royalties do Petróleo e Gás Natural vinculados à Saúde	500,00
16590000 - Outros Recursos vinculados à Saúde	2.000,00
	5.000.400,00

FUNÇÃO: 12 - EDUCACAO	
FONTE	VALOR
15000000 - Recursos não Vinculados de Impostos	298.700,00
15001001 - Identificação das despesas com manutenção e desenvolvimento do ensino	1.948.950,00

DESPESA POR FUNÇÃO E FONTE DE RECURSOS 2022

FUNÇÃO: 12 - EDUCACAO	
FONTE	VALOR
15400000 - Transferências do FUNDEB - Impostos e Transferências de Impostos	938.000,00
15401070 - Identificação do percentual aplicado no pagamento da remuneração dos profissionais da educação básica em efetivo exercício	5.300.000,00
15500000 - Transferência do Salário-Educação	135.000,00
15510000 - Transferências de Recursos do FNDE Referentes ao Programa Dinheiro Direto na Escola (PDDE)	2.000,00
15520000 - Transferências de Recursos do FNDE Referentes ao Programa Nacional de Alimentação Escolar (PNAE)	110.000,00
15530000 - Transferências de Recursos do FNDE Referentes ao Programa Nacional de Apoio ao Transporte Escolar (PNATE)	65.000,00
15690000 - Outras Transferências de Recursos do FNDE	10.000,00
15700000 - Transferências do Governo Federal referentes a Convênios e Instrumentos Congêneres vinculados à Educação	33.800,00
15710000 - Transferências do Estado referentes a Convênios e Instrumentos Congêneres vinculados à Educação	20.000,00
15730000 - Royalties do Petróleo e Gás Natural Vinculados à Educação	500,00
17000000 - Outras Transferências de Convênios ou Instrumentos Congêneres da União	200,00
	8.862.150,00

FUNÇÃO: 13 - CULTURA	
FONTE	VALOR
15000000 - Recursos não Vinculados de Impostos	166.500,00
17000000 - Outras Transferências de Convênios ou Instrumentos Congêneres da União	2.000,00
	168.500,00

FUNÇÃO: 15 - URBANISMO	
FONTE	VALOR
15000000 - Recursos não Vinculados de Impostos	1.976.400,00
17000000 - Outras Transferências de Convênios ou Instrumentos Congêneres da União	122.000,00
17040000 - Transferência da União Referente a Royalties do Petróleo e Gás Natural	95.000,00
17050000 - Transferência dos Estados Referente a Royalties do Petróleo e Gás Natural	24.200,00
	2.217.600,00

FUNÇÃO: 16 - HABITACAO	
FONTE	VALOR
15000000 - Recursos não Vinculados de Impostos	1.000,00
17000000 - Outras Transferências de Convênios ou Instrumentos Congêneres da União	1.000,00
	2.000,00

FUNÇÃO: 17 - SANEAMENTO	
FONTE	VALOR
15000000 - Recursos não Vinculados de Impostos	1.000,00
17000000 - Outras Transferências de Convênios ou Instrumentos Congêneres da União	25.000,00
	26.000,00

FUNÇÃO: 18 - GESTAO AMBIENTAL	
FONTE	VALOR
15000000 - Recursos não Vinculados de Impostos	168.000,00
17000000 - Outras Transferências de Convênios ou Instrumentos Congêneres da União	5.000,00
	173.000,00

FUNÇÃO: 20 - AGRICULTURA	
FONTE	VALOR
15000000 - Recursos não Vinculados de Impostos	405.100,00

DESPESA POR FUNÇÃO E FONTE DE RECURSOS 2022

FUNÇÃO: 20 - AGRICULTURA	
FONTE	VALOR
17000000 - Outras Transferências de Convênios ou Instrumentos Congêneres da União	7.000,00
17040000 - Transferência da União Referente a Royalties do Petróleo e Gás Natural	20.000,00
17050000 - Transferência dos Estados Referente a Royalties do Petróleo e Gás Natural	1.300,00
	433.400,00

FUNÇÃO: 25 - ENERGIA	
FONTE	VALOR
17510000 - Recursos da Contribuição para o Custeio do Serviço de Iluminação Pública - COSIP	150.000,00
	150.000,00

FUNÇÃO: 26 - TRANSPORTE	
FONTE	VALOR
15000000 - Recursos não Vinculados de Impostos	82.000,00
17000000 - Outras Transferências de Convênios ou Instrumentos Congêneres da União	3.000,00
17010000 - Outras Transferências de Convênios ou Instrumentos Congêneres dos Estados	12.000,00
17500000 - Recursos da Contribuição de Intervenção no Domínio Econômico - CIDE	6.500,00
	103.500,00

FUNÇÃO: 27 - DESPORTO E LAZER	
FONTE	VALOR
15000000 - Recursos não Vinculados de Impostos	36.100,00
17000000 - Outras Transferências de Convênios ou Instrumentos Congêneres da União	11.000,00
17010000 - Outras Transferências de Convênios ou Instrumentos Congêneres dos Estados	3.500,00
	50.600,00

FUNÇÃO: 99 - RESERVA DE CONTINGENCIA	
FONTE	VALOR
15000000 - Recursos não Vinculados de Impostos	235.000,00
	235.000,00
TOTAL DA DESPESA:	23.500.000,00



256.395.525-49 - JOSE ARAKEM ARAGÃO

Prefeito

DESPESAS POR ORGÃOS E FUNÇÕES 2022 (ANEXO 9 DA LEI 4.320/64)

		01	02	04	08
		LEGISLATIVA	JUDICIARIA	ADMINISTRACAO	ASSISTENCIA SOCIAL
10100	CAMARA MUNICIPAL DE GRACCHO CARDOSO	1.089.800,00	0,00	0,00	0,00
20100	GABINETE DO PREFEITO	0,00	0,00	521.900,00	0,00
20200	SECRETARIA DE ADMINISTRACAO GERAL	0,00	0,00	1.349.620,00	0,00
20300	SECRETARIA DE OBRAS, TRANSPORTES E SERVICOS URBANO	0,00	0,00	15.000,00	0,00
20400	SECRETARIA DE FINANÇAS E PLANEJAMENTO	0,00	0,00	1.035.820,00	0,00
20500	SECRETARIA DE ASSUNTOS JURIDICOS	0,00	369.410,00	0,00	0,00
20600	SECRETARIA DE CONTROLE INTERNO	0,00	0,00	234.000,00	0,00
20700	SECRETARIA MUNICIPAL DE EDUCACAO	0,00	0,00	0,00	0,00
20800	SECRETARIA MUNICIPAL DE EDUCACAO - FUNDEB	0,00	0,00	0,00	0,00
20900	SECRETARIA MUNICIPAL DE CULTURA, ESPORTE E LAZER	0,00	0,00	0,00	0,00
21000	SECRETARIA MUNICIPAL DE AGRICULTURA	0,00	0,00	0,00	0,00
21100	SECRETARIA MUNICIPAL DE MEIO AMBIENTE	0,00	0,00	0,00	0,00
30100	FUNDO MUNICIPAL DE SAUDE	0,00	0,00	0,00	0,00

DESPESAS POR ORGÃOS E FUNÇÕES 2022 (ANEXO 9 DA LEI 4.320/64)

		01	02	04	08
		LEGISLATIVA	JUDICIARIA	ADMINISTRACAO	ASSISTENCIA SOCIAL
40100	SECRETARIA DE ACAO SOCIAL E CIDADANIA	0,00	0,00	0,00	773.400,00
40200	FUNDO MUNICIPAL DE ACAO SOCIAL	0,00	0,00	0,00	652.900,00
40300	FUNDO MUNICIPAL DOS DIREITOS DA CRIANCA E DO ADOLESCENTE - FMDCA	0,00	0,00	0,00	36.000,00
TOTAL		1.089.800,00	369.410,00	3.156.340,00	1.462.300,00

		10	12	13	15
		SAUDE	EDUCACAO	CULTURA	URBANISMO
10100	CAMARA MUNICIPAL DE GRACCHO CARDOSO	0,00	0,00	0,00	0,00
20100	GABINETE DO PREFEITO	0,00	0,00	0,00	0,00
20200	SECRETARIA DE ADMINISTRACAO GERAL	0,00	0,00	0,00	0,00
20300	SECRETARIA DE OBRAS, TRANSPORTES E SERVICOS URBANO	0,00	0,00	0,00	2.217.600,00
20400	SECRETARIA DE FINANÇAS E PLANEJAMENTO	0,00	0,00	0,00	0,00
20500	SECRETARIA DE ASSUNTOS JURIDICOS	0,00	0,00	0,00	0,00
20600	SECRETARIA DE CONTROLE INTERNO	0,00	0,00	0,00	0,00

DESPESAS POR ORGÃOS E FUNÇÕES 2022 (ANEXO 9 DA LEI 4.320/64)

		10	12	13	15
		SAUDE	EDUCACAO	CULTURA	URBANISMO
20700	SECRETARIA MUNICIPAL DE EDUCACAO	0,00	2.624.150,00	0,00	0,00
20800	SECRETARIA MUNICIPAL DE EDUCACAO - FUNDEB	0,00	6.238.000,00	0,00	0,00
20900	SECRETARIA MUNICIPAL DE CULTURA, ESPORTE E LAZER	0,00	0,00	168.500,00	0,00
21000	SECRETARIA MUNICIPAL DE AGRICULTURA	0,00	0,00	0,00	0,00
21100	SECRETARIA MUNICIPAL DE MEIO AMBIENTE	0,00	0,00	0,00	0,00
30100	FUNDO MUNICIPAL DE SAUDE	5.000.400,00	0,00	0,00	0,00
40100	SECRETARIA DE ACAO SOCIAL E CIDADANIA	0,00	0,00	0,00	0,00
40200	FUNDO MUNICIPAL DE ACAO SOCIAL	0,00	0,00	0,00	0,00
40300	FUNDO MUNICIPAL DOS DIREITOS DA CRIANCA E DO ADOLESCENTE - FMDCA	0,00	0,00	0,00	0,00
TOTAL		5.000.400,00	8.862.150,00	168.500,00	2.217.600,00

		16	17	18	20
		HABITACAO	SANEAMENTO	GESTAO AMBIENTAL	AGRICULTURA
10100	CAMARA MUNICIPAL DE GRACCHO CARDOSO	0,00	0,00	0,00	0,00

DESPESAS POR ORGÃOS E FUNÇÕES 2022 (ANEXO 9 DA LEI 4.320/64)

		16	17	18	20
		HABITACAO	SANEAMENTO	GESTAO AMBIENTAL	AGRICULTURA
20100	GABINETE DO PREFEITO	0,00	0,00	0,00	0,00
20200	SECRETARIA DE ADMINISTRACAO GERAL	0,00	0,00	0,00	0,00
20300	SECRETARIA DE OBRAS, TRANSPORTES E SERVICOS URBANO	2.000,00	26.000,00	0,00	0,00
20400	SECRETARIA DE FINANÇAS E PLANEJAMENTO	0,00	0,00	0,00	0,00
20500	SECRETARIA DE ASSUNTOS JURIDICOS	0,00	0,00	0,00	0,00
20600	SECRETARIA DE CONTROLE INTERNO	0,00	0,00	0,00	0,00
20700	SECRETARIA MUNICIPAL DE EDUCACAO	0,00	0,00	0,00	0,00
20800	SECRETARIA MUNICIPAL DE EDUCACAO - FUNDEB	0,00	0,00	0,00	0,00
20900	SECRETARIA MUNICIPAL DE CULTURA, ESPORTE E LAZER	0,00	0,00	0,00	0,00
21000	SECRETARIA MUNICIPAL DE AGRICULTURA	0,00	0,00	0,00	433.400,00
21100	SECRETARIA MUNICIPAL DE MEIO AMBIENTE	0,00	0,00	173.000,00	0,00
30100	FUNDO MUNICIPAL DE SAUDE	0,00	0,00	0,00	0,00
40100	SECRETARIA DE AÇAO SOCIAL E CIDADANIA	0,00	0,00	0,00	0,00

DESPESAS POR ORGÃOS E FUNÇÕES 2022 (ANEXO 9 DA LEI 4.320/64)

		16	17	18	20
		HABITACAO	SANEAMENTO	GESTAO AMBIENTAL	AGRICULTURA
40200	FUNDO MUNICIPAL DE Acao SOCIAL	0,00	0,00	0,00	0,00
40300	FUNDO MUNICIPAL DOS DIREITOS DA CRIANCA E DO ADOLESCENTE - FMDCA	0,00	0,00	0,00	0,00
TOTAL		2.000,00	26.000,00	173.000,00	433.400,00

		25	26	27	99
		ENERGIA	TRANSPORTE	DESPORTO E LAZER	RESERVA DE CONTINGENCIA
10100	CAMARA MUNICIPAL DE GRACCHO CARDOSO	0,00	0,00	0,00	0,00
20100	GABINETE DO PREFEITO	0,00	0,00	0,00	0,00
20200	SECRETARIA DE ADMINISTRACAO GERAL	0,00	0,00	0,00	0,00
20300	SECRETARIA DE OBRAS, TRANSPORTES E SERVICOS URBANO	150.000,00	103.500,00	29.500,00	0,00
20400	SECRETARIA DE FINANÇAS E PLANEJAMENTO	0,00	0,00	0,00	235.000,00
20500	SECRETARIA DE ASSUNTOS JURIDICOS	0,00	0,00	0,00	0,00
20600	SECRETARIA DE CONTROLE INTERNO	0,00	0,00	0,00	0,00
20700	SECRETARIA MUNICIPAL DE EDUCACAO	0,00	0,00	0,00	0,00

DESPESAS POR ORGÃOS E FUNÇÕES 2022 (ANEXO 9 DA LEI 4.320/64)

		25	26	27	99
		ENERGIA	TRANSPORTE	DESPORTO E LAZER	RESERVA DE CONTINGENCIA
20800	SECRETARIA MUNICIPAL DE EDUCACAO - FUNDEB	0,00	0,00	0,00	0,00
20900	SECRETARIA MUNICIPAL DE CULTURA, ESPORTE E LAZER	0,00	0,00	21.100,00	0,00
21000	SECRETARIA MUNICIPAL DE AGRICULTURA	0,00	0,00	0,00	0,00
21100	SECRETARIA MUNICIPAL DE MEIO AMBIENTE	0,00	0,00	0,00	0,00
30100	FUNDO MUNICIPAL DE SAUDE	0,00	0,00	0,00	0,00
40100	SECRETARIA DE ACAO SOCIAL E CIDADANIA	0,00	0,00	0,00	0,00
40200	FUNDO MUNICIPAL DE ACAO SOCIAL	0,00	0,00	0,00	0,00
40300	FUNDO MUNICIPAL DOS DIREITOS DA CRIANCA E DO ADOLESCENTE - FMDCA	0,00	0,00	0,00	0,00
TOTAL		150.000,00	103.500,00	50.600,00	235.000,00

		TOTAL
10100	CAMARA MUNICIPAL DE GRACCHO CARDOSO	1.089.800,00
20100	GABINETE DO PREFEITO	521.900,00

DESPESAS POR ORGÃOS E FUNÇÕES 2022 (ANEXO 9 DA LEI 4.320/64)

		TOTAL
20200	SECRETARIA DE ADMINISTRACAO GERAL	1.349.620,00
20300	SECRETARIA DE OBRAS, TRANSPORTES E SERVICOS URBANO	2.543.600,00
20400	SECRETARIA DE FINANÇAS E PLANEJAMENTO	1.270.820,00
20500	SECRETARIA DE ASSUNTOS JURIDICOS	369.410,00
20600	SECRETARIA DE CONTROLE INTERNO	234.000,00
20700	SECRETARIA MUNICIPAL DE EDUCACAO	2.624.150,00
20800	SECRETARIA MUNICIPAL DE EDUCACAO - FUNDEB	6.238.000,00
20900	SECRETARIA MUNICIPAL DE CULTURA, ESPORTE E LAZER	189.600,00
21000	SECRETARIA MUNICIPAL DE AGRICULTURA	433.400,00
21100	SECRETARIA MUNICIPAL DE MEIO AMBIENTE	173.000,00
30100	FUNDO MUNICIPAL DE SAUDE	5.000.400,00
40100	SECRETARIA DE ACAO SOCIAL E CIDADANIA	773.400,00
40200	FUNDO MUNICIPAL DE ACAO SOCIAL	652.900,00



PREFEITURA MUNICIPAL DE GRACCHO CARDOSO
 AV GETULIO VARGAS, 56, CENTRO
 CEP: 49.860-000
 CNPJ: 13.112.875/0001-27

DESPESAS POR ORGÃOS E FUNÇÕES 2022 (ANEXO 9 DA LEI 4.320/64)

		TOTAL
40300	FUNDO MUNICIPAL DOS DIREITOS DA CRIANÇA E DO ADOLESCENTE - FMDCA	36.000,00
TOTAL		23.500.000,00

256.395.525-49 - JOSE ARAKEM ARAGÃO

Prefeito

PREFEITURA MUNICIPAL DE GRACCHO CARDOSO
 AV GETULIO VARGAS, 56, CENTRO
 CEP: 49.860-000
 CNPJ: 13.112.875/0001-27

NATUREZA DA DESPESA 2022(Anexo 2 da Lei 4.320/64)

PODER: LEGISLATIVO

ORGÃO: CÂMARA MUNICIPAL DE VEREADORES

UNIDADE ORÇAMENTÁRIA: 10100 CAMARA MUNICIPAL DE GRACCHO CARDOSO

CONTA		FONTE DE RECURSO	TOTAL
3000.00.00.00	DESPESAS CORRENTES		1.064.800,00
3100.00.00.00	PESSOAL E ENCARGOS SOCIAIS		681.800,00
3190.00.00.00	APLICACOES DIRETAS		681.800,00
3190.01.00.00	APOSENTADORIAS, RESERVA REMUNERADA E REFORMAS	15000000	200,00
3190.03.00.00	PENSOES	15000000	200,00
3190.11.00.00	VENCIM.E VANTAGENS FIXAS-PESSOAL CIVIL	15000000	555.000,00
3190.13.00.00	OBRIGACOES PATRONAIS	15000000	125.000,00
3190.16.00.00	OUTRAS DESPESAS VARIAVEIS-PESSOAL CIVIL	15000000	500,00
3190.91.00.00	SENTENCAS JUDICIAIS	15000000	200,00
3190.92.00.00	DESPESAS DE EXERCICIOS ANTERIORES	15000000	200,00
3190.93.00.00	INDENIZAÇÕES E RESTITUIÇÕES TRABALHISTAS	15000000	200,00
3190.94.00.00	INDENIZACOES RESTITUICOES TRABALHISTAS	15000000	100,00
3190.96.00.00	RESSARC.DESPESAS DE PESSOAL REQUISITADO	15000000	200,00
3300.00.00.00	OUTRAS DESPESAS CORRENTES		383.000,00
3390.00.00.00	APLICACOES DIRETAS		383.000,00
3390.14.00.00	DIARIAS - CIVIL	15000000	30.000,00
3390.30.00.00	MATERIAL DE CONSUMO	15000000	40.000,00
3390.33.00.00	PASSAGENS E DESPESAS COM LOCOMOCAO	15000000	500,00
3390.34.00.00	OUTRAS DESP. DE PESS. DECORR. DE CONTRATOS DE TERC.	15000000	500,00
3390.35.00.00	SERVICOS DE CONSULTORIA	15000000	130.000,00
3390.36.00.00	OUTROS SERV.DE TERCEIROS-PESSOA FISICA	15000000	40.000,00
3390.39.00.00	OUTROS SERV.TERCEIROS-PESSOA JURIDICA	15000000	80.000,00
3390.40.00.00	SERVIÇOS DE TECNOLOGIA DA INFORMAÇÃO E COMUNICAÇÃO - PESSOA JURÍDICA	15000000	60.000,00
3390.47.00.00	OBRIGACOES TRIBUTARIAS E CONTRIBUTIVAS	15000000	500,00
3390.91.00.00	SENTENCAS JUDICIAIS	15000000	500,00
3390.92.00.00	DESPESAS DE EXERCICIOS ANTERIORES	15000000	500,00
3390.93.00.00	INDENIZACOES E RESTITUICOES	15000000	500,00
4000.00.00.00	DESPESAS DE CAPITAL		25.000,00
4400.00.00.00	INVESTIMENTOS		25.000,00



PREFEITURA MUNICIPAL DE GRACCHO CARDOSO
 AV GETULIO VARGAS, 56, CENTRO
 CEP: 49.860-000
 CNPJ: 13.112.875/0001-27

NATUREZA DA DESPESA 2022(Anexo 2 da Lei 4.320/64)

CONTA		FONTE DE RECURSO	TOTAL
4490.00.00.00	APLICACOES DIRETAS		25.000,00
4490.51.00.00	OBRAS E INSTALACOES	15000000	5.000,00
4490.52.00.00	EQUIPAMENTOS E MATERIAL PERMANENTE	15000000	20.000,00

RESUMO UNIDADE ORÇAMENTÁRIA	
CONTA	TOTAL
3 - DESPESAS CORRENTES	1.064.800,00
4 - DESPESAS DE CAPITAL	25.000,00
9 - RESERVA DE CONTIGENCIA	0,00
TOTAL DA DESPESA	1.089.800,00

NATUREZA DA DESPESA 2022(Anexo 2 da Lei 4.320/64)

PODER: EXECUTIVO

ORGÃO: SECRETARIA DE AÇÃO SOCIAL E CIDADANIA

UNIDADE ORÇAMENTÁRIA: 40300 FUNDO MUNICIPAL DOS DIREITOS DA CRIANÇA E DO ADOLESCENTE - FMDCA

CONTA		FONTE DE RECURSO	TOTAL
3000.00.00.00	DESPESAS CORRENTES		33.000,00
3100.00.00.00	PESSOAL E ENCARGOS SOCIAIS		13.000,00
3190.00.00.00	APLICACOES DIRETAS		13.000,00
3190.04.00.00	CONTRATAÇÃO POR TEMPO DETERMINADO	15000000	2.000,00
		16610000	1.000,00
3190.11.00.00	VENCIM.E VANTAGENS FIXAS-PESSOAL CIVIL	15000000	2.000,00
		16610000	1.000,00
3190.13.00.00	OBRIGACOES PATRONAIS	15000000	2.000,00
		16610000	1.000,00
3190.16.00.00	OUTRAS DESPESAS VARIÁVEIS-PESSOAL CIVIL	15000000	1.000,00
3190.34.00.00	OUTR.DESP.PESSOAL DEC.CON.TERCEIRIZACAO	16610000	1.000,00
3190.92.00.00	DESPESAS DE EXERCICIOS ANTERIORES	16610000	1.000,00
3190.94.00.00	INDENIZACOES RESTITUICOES TRABALHISTAS	16610000	1.000,00
3300.00.00.00	OUTRAS DESPESAS CORRENTES		20.000,00
3350.00.00.00	TRANSF.INSTIT.PRIV.SEM FINS LUCRATIVOS		1.000,00
3350.43.00.00	SUBVENCOES SOCIAIS	15000000	1.000,00
3390.00.00.00	APLICACOES DIRETAS		19.000,00
3390.14.00.00	DIARIAS - CIVIL	16610000	1.000,00
		15000000	1.000,00
3390.30.00.00	MATERIAL DE CONSUMO	16690000	500,00
		15000000	3.000,00
		16610000	500,00
3390.32.00.00	MATERIAL, BEM OU SERVIÇO PARA DISTRIBUIÇÃO GRATUITA	15000000	1.000,00
3390.33.00.00	PASSAGENS E DESPESAS COM LOCOMOCAO	15000000	1.000,00
3390.35.00.00	SERVICOS DE CONSULTORIA	15000000	1.000,00
3390.36.00.00	OUTROS SERV.DE TERCEIROS-PESSOA FISICA	15000000	3.000,00
		16610000	1.000,00
3390.37.00.00	LOCACAO DE MAO-DE-OBRA	16610000	1.000,00
3390.39.00.00	OUTROS SERV.TERCEIROS-PESSOA JURIDICA	15000000	3.000,00



PREFEITURA MUNICIPAL DE GRACCHO CARDOSO
 AV GETULIO VARGAS, 56, CENTRO
 CEP: 49.860-000
 CNPJ: 13.112.875/0001-27

NATUREZA DA DESPESA 2022(Anexo 2 da Lei 4.320/64)

CONTA		FONTE DE RECURSO	TOTAL
		16610000	1.000,00
3390.92.00.00	DESPESAS DE EXERCICIOS ANTERIORES	16610000	1.000,00
4000.00.00.00	DESPESAS DE CAPITAL		3.000,00
4400.00.00.00	INVESTIMENTOS		3.000,00
4490.00.00.00	APLICACOES DIRETAS		3.000,00
4490.52.00.00	EQUIPAMENTOS E MATERIAL PERMANENTE	16610000	1.000,00
		15000000	2.000,00

RESUMO UNIDADE ORÇAMENTÁRIA	
CONTA	TOTAL
3 - DESPESAS CORRENTES	33.000,00
4 - DESPESAS DE CAPITAL	3.000,00
9 - RESERVA DE CONTIGENCIA	0,00
TOTAL DA DESPESA	36.000,00

NATUREZA DA DESPESA 2022(Anexo 2 da Lei 4.320/64)

PODER: EXECUTIVO

ORGÃO: SECRETARIA DE AÇÃO SOCIAL E CIDADANIA

UNIDADE ORÇAMENTÁRIA: 40200 FUNDO MUNICIPAL DE AÇÃO SOCIAL

CONTA		FONTE DE RECURSO	TOTAL
3000.00.00.00	DESPESAS CORRENTES		556.900,00
3100.00.00.00	PESSOAL E ENCARGOS SOCIAIS		376.500,00
3190.00.00.00	APLICACOES DIRETAS		376.500,00
3190.04.00.00	CONTRATAÇÃO POR TEMPO DETERMINADO	16690000	1.000,00
		15000000	46.500,00
		16610000	22.000,00
		16600000	192.500,00
3190.11.00.00	VENCIM.E VANTAGENS FIXAS-PESSOAL CIVIL	16690000	1.000,00
		15000000	19.500,00
		16600000	3.500,00
		16610000	1.000,00
3190.13.00.00	OBRIGACOES PATRONAIS	15000000	15.500,00
		16610000	7.000,00
		16600000	39.500,00
3190.16.00.00	OUTRAS DESPESAS VARIÁVEIS-PESSOAL CIVIL	15000000	12.500,00
		16600000	3.000,00
3190.34.00.00	OUTR.DESP.PESSOAL DEC.CON.TERCEIRIZAÇÃO	15000000	2.000,00
3190.92.00.00	DESPESAS DE EXERCÍCIOS ANTERIORES	15000000	3.500,00
		16610000	2.000,00
		16600000	3.500,00
3190.94.00.00	INDENIZAÇÕES RESTITUIÇÕES TRABALHISTAS	16610000	1.000,00
3300.00.00.00	OUTRAS DESPESAS CORRENTES		180.400,00
3350.00.00.00	TRANSF.INSTIT.PRIV.SEM FINS LUCRATIVOS		2.000,00
3350.41.00.00	CONTRIBUIÇÕES	15000000	1.000,00
		16600000	1.000,00
3380.00.00.00	TRANSFERÊNCIAS AO EXTERIOR		1.000,00
3380.33.00.00	PASSAGENS E DESPESAS COM LOCOMOÇÃO	15000000	1.000,00
3390.00.00.00	APLICACOES DIRETAS		177.400,00
3390.14.00.00	DIARIAS - CIVIL	15000000	8.000,00

NATUREZA DA DESPESA 2022(Anexo 2 da Lei 4.320/64)

CONTA		FONTE DE RECURSO	TOTAL
		16610000	4.400,00
		16600000	6.500,00
3390.30.00.00	MATERIAL DE CONSUMO	16690000	1.000,00
		15000000	18.500,00
		16610000	7.000,00
		16600000	10.500,00
3390.32.00.00	MATERIAL, BEM OU SERVIÇO PARA DISTRIBUIÇÃO GRATUITA	16690000	1.000,00
		15000000	11.000,00
		16600000	1.000,00
		16610000	1.500,00
3390.33.00.00	PASSAGENS E DESPESAS COM LOCOMOCAO	15000000	9.500,00
		16610000	3.000,00
		16600000	3.000,00
3390.35.00.00	SERVICOS DE CONSULTORIA	15000000	10.500,00
3390.36.00.00	OUTROS SERV.DE TERCEIROS-PESSOA FISICA	16690000	1.000,00
		15000000	16.000,00
		16610000	5.000,00
		16600000	8.500,00
3390.39.00.00	OUTROS SERV.TERCEIROS-PESSOA JURIDICA	16690000	1.000,00
		15000000	14.750,00
		16610000	2.000,00
		16600000	12.250,00
3390.40.00.00	SERVIÇOS DE TECNOLOGIA DA INFORMAÇÃO E COMUNICAÇÃO - PESSOA JURÍDICA	15000000	1.000,00
		16600000	1.000,00
3390.48.00.00	OUTROS AUX.FINANC.A PESSOAS FISICAS	15000000	5.000,00
		16600000	2.000,00
		16610000	1.000,00
3390.92.00.00	DESPESAS DE EXERCICIOS ANTERIORES	15000000	4.500,00
		16600000	3.500,00
		16610000	500,00
3390.93.00.00	INDENIZACOES E RESTITUICOES	15000000	1.000,00
		16600000	1.000,00



PREFEITURA MUNICIPAL DE GRACCHO CARDOSO
 AV GETULIO VARGAS, 56, CENTRO
 CEP: 49.860-000
 CNPJ: 13.112.875/0001-27

NATUREZA DA DESPESA 2022(Anexo 2 da Lei 4.320/64)

CONTA		FONTE DE RECURSO	TOTAL
4000.00.00.00	DESPESAS DE CAPITAL		96.000,00
4400.00.00.00	INVESTIMENTOS		96.000,00
4490.00.00.00	APLICACOES DIRETAS		96.000,00
4490.51.00.00	OBRAS E INSTALACOES	15000000	5.000,00
		17000000	1.000,00
		16600000	53.000,00
		16610000	10.000,00
		16650000	10.000,00
4490.52.00.00	EQUIPAMENTOS E MATERIAL PERMANENTE	15000000	9.000,00
		16610000	2.500,00
		16600000	5.500,00

RESUMO UNIDADE ORÇAMENTÁRIA	
CONTA	TOTAL
3 - DESPESAS CORRENTES	556.900,00
4 - DESPESAS DE CAPITAL	96.000,00
9 - RESERVA DE CONTIGENCIA	0,00
TOTAL DA DESPESA	652.900,00

NATUREZA DA DESPESA 2022(Anexo 2 da Lei 4.320/64)

PODER: EXECUTIVO

ORGÃO: SECRETARIA DE AÇÃO SOCIAL E CIDADANIA

UNIDADE ORÇAMENTÁRIA: 40100 SECRETARIA DE AÇÃO SOCIAL E CIDADANIA

CONTA		FONTE DE RECURSO	TOTAL
3000.00.00.00	DESPESAS CORRENTES		740.900,00
3100.00.00.00	PESSOAL E ENCARGOS SOCIAIS		318.900,00
3190.00.00.00	APLICACOES DIRETAS		318.900,00
3190.04.00.00	CONTRATAÇÃO POR TEMPO DETERMINADO	15000000	1.000,00
3190.11.00.00	VENCIM.E VANTAGENS FIXAS-PESSOAL CIVIL	15000000	254.000,00
3190.13.00.00	OBRIGACOES PATRONAIS	15000000	55.000,00
3190.16.00.00	OUTRAS DESPESAS VARIÁVEIS-PESSOAL CIVIL	15000000	1.000,00
3190.34.00.00	OUTR.DESP.PESSOAL DEC.CON.TERCEIRIZACAO	15000000	1.900,00
3190.92.00.00	DESPESAS DE EXERCICIOS ANTERIORES	15000000	5.000,00
3190.94.00.00	INDENIZACOES RESTITUICOES TRABALHISTAS	15000000	1.000,00
3300.00.00.00	OUTRAS DESPESAS CORRENTES		422.000,00
3350.00.00.00	TRANSF.INSTIT.PRIV.SEM FINS LUCRATIVOS		2.000,00
3350.41.00.00	CONTRIBUICOES	15000000	1.000,00
3350.43.00.00	SUBVENCOES SOCIAIS	15000000	1.000,00
3390.00.00.00	APLICACOES DIRETAS		420.000,00
3390.14.00.00	DIARIAS - CIVIL	15000000	4.000,00
3390.30.00.00	MATERIAL DE CONSUMO	15000000	59.000,00
3390.32.00.00	MATERIAL, BEM OU SERVIÇO PARA DISTRIBUIÇÃO GRATUITA	15000000	140.000,00
3390.33.00.00	PASSAGENS E DESPESAS COM LOCOMOCAO	15000000	1.000,00
3390.35.00.00	SERVICOS DE CONSULTORIA	15000000	51.000,00
3390.36.00.00	OUTROS SERV.DE TERCEIROS-PESSOA FISICA	15000000	31.000,00
3390.39.00.00	OUTROS SERV.TERCEIROS-PESSOA JURIDICA	15000000	63.000,00
3390.40.00.00	SERVIÇOS DE TECNOLOGIA DA INFORMAÇÃO E COMUNICAÇÃO - PESSOA JURÍDICA	15000000	60.000,00
3390.47.00.00	OBRIGACOES TRIBUTARIAS E CONTRIBUTIVAS	15000000	1.000,00
3390.48.00.00	OUTROS AUX.FINANC.A PESSOAS FISICAS	15000000	7.000,00
3390.92.00.00	DESPESAS DE EXERCICIOS ANTERIORES	15000000	1.000,00
3390.93.00.00	INDENIZACOES E RESTITUICOES	15000000	1.000,00
3390.95.00.00	INDENIZ.P/EXECUCAO TRABALHOS DE CAMPO	15000000	1.000,00
4000.00.00.00	DESPESAS DE CAPITAL		32.500,00



PREFEITURA MUNICIPAL DE GRACCHO CARDOSO
 AV GETULIO VARGAS, 56, CENTRO
 CEP: 49.860-000
 CNPJ: 13.112.875/0001-27

NATUREZA DA DESPESA 2022(Anexo 2 da Lei 4.320/64)

CONTA		FONTE DE RECURSO	TOTAL
4400.00.00.00	INVESTIMENTOS		32.500,00
4490.00.00.00	APLICACOES DIRETAS		32.500,00
4490.51.00.00	OBRAS E INSTALACOES	15000000	19.500,00
		16650000	5.500,00
		17000000	2.500,00
4490.52.00.00	EQUIPAMENTOS E MATERIAL PERMANENTE	15000000	4.000,00
4490.93.00.00	INDENIZACOES E RESTITUICOES	17000000	1.000,00

RESUMO UNIDADE ORÇAMENTÁRIA	
CONTA	TOTAL
3 - DESPESAS CORRENTES	740.900,00
4 - DESPESAS DE CAPITAL	32.500,00
9 - RESERVA DE CONTIGENCIA	0,00
TOTAL DA DESPESA	773.400,00



PREFEITURA MUNICIPAL DE GRACCHO CARDOSO
 AV GETULIO VARGAS, 56, CENTRO
 CEP: 49.860-000
 CNPJ: 13.112.875/0001-27

NATUREZA DA DESPESA 2022(Anexo 2 da Lei 4.320/64)

PODER: EXECUTIVO

ORGÃO: SECRETARIA MUNICIPAL DE SAUDE

UNIDADE ORÇAMENTÁRIA: 30100 FUNDO MUNICIPAL DE SAUDE

CONTA		FONTE DE RECURSO	TOTAL
3000.00.00.00	DESPESAS CORRENTES		4.748.700,00
3100.00.00.00	PESSOAL E ENCARGOS SOCIAIS		2.603.400,00
3190.00.00.00	APLICACOES DIRETAS		2.603.400,00
3190.04.00.00	CONTRATAÇÃO POR TEMPO DETERMINADO	16210000	4.000,00
		16020000	100.000,00
		16000000	82.000,00
		15001002	158.000,00
		16310000	1.000,00
3190.11.00.00	VENCIM.E VANTAGENS FIXAS-PESSOAL CIVIL	16210000	3.500,00
		16020000	1.000,00
		16000000	814.000,00
		15001002	952.500,00
		16310000	1.000,00
3190.13.00.00	OBRIGACOES PATRONAIS	16210000	3.500,00
		16310000	1.200,00
		16000000	2.000,00
		15001002	458.600,00
3190.16.00.00	OUTRAS DESPESAS VARIÁVEIS-PESSOAL CIVIL	16210000	200,00
		16000000	1.200,00
		16310000	200,00
		15001002	200,00
3190.34.00.00	OUTR.DESP.PESSOAL DEC.CON.TERCEIRIZACAO	16210000	1.000,00
		16000000	1.000,00
		16310000	1.000,00
		15001002	1.000,00
3190.91.00.00	SENTENCAS JUDICIAIS	15001002	1.000,00
		16000000	1.000,00
3190.92.00.00	DESPESAS DE EXERCICIOS ANTERIORES	16210000	1.500,00
		16000000	3.400,00



PREFEITURA MUNICIPAL DE GRACCHO CARDOSO
 AV GETULIO VARGAS, 56, CENTRO
 CEP: 49.860-000
 CNPJ: 13.112.875/0001-27

NATUREZA DA DESPESA 2022(Anexo 2 da Lei 4.320/64)

CONTA		FONTE DE RECURSO	TOTAL
		16310000	2.000,00
		15001002	2.400,00
3190.94.00.00	INDENIZACOES RESTITUICOES TRABALHISTAS	16210000	200,00
		16000000	1.400,00
		16310000	1.000,00
		15001002	1.400,00
3300.00.00.00	OUTRAS DESPESAS CORRENTES		2.145.300,00
3350.00.00.00	TRANSF.INSTIT.PRIV.SEM FINS LUCRATIVOS		4.000,00
3350.41.00.00	CONTRIBUICOES	15001002	1.000,00
3350.43.00.00	SUBVENCOES SOCIAIS	16210000	200,00
		16000000	400,00
		16310000	1.000,00
		15001002	1.400,00
3370.00.00.00	TRANSF.A INSTIT.MULTIGOVERN.NACIONAIS		70.000,00
3371.70.00.00	TRANSFERENCIA A CONSORCIO PUBLICO MEDIANTE CONTRATO DE RATEIO	15001002	70.000,00
3390.00.00.00	APLICACOES DIRETAS		2.071.300,00
3390.14.00.00	DIARIAS - CIVIL	16210000	3.900,00
		16000000	4.300,00
		16310000	1.800,00
		15001002	6.300,00
3390.30.00.00	MATERIAL DE CONSUMO	16210000	4.500,00
		16020000	60.000,00
		16000000	195.000,00
		16350000	500,00
		16320000	15.000,00
		16310000	1.500,00
		15001002	512.000,00
3390.32.00.00	MATERIAL, BEM OU SERVIÇO PARA DISTRIBUIÇÃO GRATUITA	16020000	5.000,00
		16210000	1.000,00
		16000000	29.500,00
		16310000	500,00
		15001002	73.500,00

NATUREZA DA DESPESA 2022(Anexo 2 da Lei 4.320/64)

CONTA		FONTE DE RECURSO	TOTAL
3390.33.00.00	PASSAGENS E DESPESAS COM LOCOMOCAO	16210000	1.000,00
		16000000	500,00
		16310000	500,00
		15001002	4.500,00
3390.35.00.00	SERVICOS DE CONSULTORIA	15001002	134.000,00
3390.36.00.00	OUTROS SERV.DE TERCEIROS-PESSOA FISICA	16210000	6.500,00
		16020000	10.000,00
		16000000	20.000,00
		15001002	59.800,00
		16310000	3.000,00
3390.37.00.00	LOCACAO DE MAO-DE-OBRA	16210000	2.000,00
		16000000	1.000,00
3390.39.00.00	OUTROS SERV.TERCEIROS-PESSOA JURIDICA	16210000	7.000,00
		16020000	1.000,00
		16000000	92.000,00
		16590000	1.000,00
		16310000	7.000,00
		15001002	402.300,00
3390.40.00.00	SERVIÇOS DE TECNOLOGIA DA INFORMAÇÃO E COMUNICAÇÃO - PESSOA JURÍDICA	15001002	60.000,00
3390.46.00.00	AUXILIO-ALIMENTACAO	16000000	1.000,00
3390.47.00.00	OBRIGACOES TRIBUTARIAS E CONTRIBUTIVAS	16210000	500,00
		16000000	1.500,00
		16310000	500,00
		15001002	1.500,00
3390.48.00.00	OUTROS AUX.FINANC.A PESSOAS FISICAS	16210000	7.000,00
		16000000	6.000,00
		16310000	500,00
		15001002	4.200,00
3390.91.00.00	SENTENCAS JUDICIAIS	15001002	1.000,00
		16000000	1.000,00
3390.92.00.00	DESPESAS DE EXERCICIOS ANTERIORES	16210000	7.000,00
		16000000	4.200,00



PREFEITURA MUNICIPAL DE GRACCHO CARDOSO
 AV GETULIO VARGAS, 56, CENTRO
 CEP: 49.860-000
 CNPJ: 13.112.875/0001-27

NATUREZA DA DESPESA 2022(Anexo 2 da Lei 4.320/64)

CONTA		FONTE DE RECURSO	TOTAL
		16310000	3.000,00
		15001002	4.400,00
3390.93.00.00	INDENIZACOES E RESTITUICOES	16210000	250,00
		16310000	1.250,00
		16000000	1.250,00
		15001002	1.250,00
3390.95.00.00	INDENIZ.P/EXECUCAO TRABALHOS DE CAMPO	16210000	2.250,00
		16000000	2.250,00
		16310000	2.250,00
		15001002	1.850,00
3393.30.00.00	MATERIAL DE CONSUMO	15001002	200.000,00
		16000000	3.000,00
3394.30.00.00	MATERIAL DE CONSUMO	16020000	15.000,00
		16210000	4.000,00
		16000000	13.000,00
		16590000	1.000,00
		15010000	11.000,00
		15001002	26.000,00
3394.39.00.00	OUTROS SERV.TERCEIROS-PESSOA JURIDICA OUTROS SERV.TERCEIROS-PESSOA JURIDICA	16000000	10.000,00
		15001002	5.000,00
4000.00.00.00	DESPESAS DE CAPITAL		251.700,00
4400.00.00.00	INVESTIMENTOS		251.700,00
4490.00.00.00	APLICACOES DIRETAS		251.700,00
4490.51.00.00	OBRAS E INSTALACOES	16210000	1.000,00
		16010000	35.000,00
		15001002	11.000,00
		16320000	10.000,00
4490.52.00.00	EQUIPAMENTOS E MATERIAL PERMANENTE	16210000	3.000,00
		16010000	63.700,00
		16000000	1.000,00
		16030000	1.000,00
		16310000	3.000,00



PREFEITURA MUNICIPAL DE GRACCHO CARDOSO
 AV GETULIO VARGAS, 56, CENTRO
 CEP: 49.860-000
 CNPJ: 13.112.875/0001-27

NATUREZA DA DESPESA 2022(Anexo 2 da Lei 4.320/64)

CONTA		FONTE DE RECURSO	TOTAL
		15001002	19.000,00
4490.61.00.00	AQUISICAO DE IMOVEIS	16310000	500,00
		15000000	1.000,00
		15001002	1.500,00
4490.93.00.00	INDENIZACOES E RESTITUICOES	16310000	1.000,00
4493.52.00.00	EQUIPAMENTO E MATERIAL PERMANENTE	15001002	100.000,00

RESUMO UNIDADE ORÇAMENTÁRIA	
CONTA	TOTAL
3 - DESPESAS CORRENTES	4.748.700,00
4 - DESPESAS DE CAPITAL	251.700,00
9 - RESERVA DE CONTIGENCIA	0,00
TOTAL DA DESPESA	5.000.400,00

NATUREZA DA DESPESA 2022(Anexo 2 da Lei 4.320/64)

PODER: EXECUTIVO

ORGÃO: PREFEITURA MUNICIPAL DE GRACCHO CARDOSO

UNIDADE ORÇAMENTÁRIA: 20900 SECRETARIA MUNICIPAL DE CULTURA, ESPORTE E LAZER

CONTA		FONTE DE RECURSO	TOTAL
3000.00.00.00	DESPESAS CORRENTES		182.500,00
3100.00.00.00	PESSOAL E ENCARGOS SOCIAIS		65.000,00
3190.00.00.00	APLICACOES DIRETAS		65.000,00
3190.04.00.00	CONTRATAÇÃO POR TEMPO DETERMINADO	15000000	1.000,00
3190.11.00.00	VENCIM.E VANTAGENS FIXAS-PESSOAL CIVIL	15000000	50.000,00
3190.13.00.00	OBRIGACOES PATRONAIS	15000000	11.500,00
3190.16.00.00	OUTRAS DESPESAS VARIÁVEIS-PESSOAL CIVIL	15000000	1.000,00
3190.91.00.00	SENTENÇAS JUDICIAIS	15000000	1.000,00
3190.92.00.00	DESPESAS DE EXERCÍCIOS ANTERIORES	15000000	500,00
3300.00.00.00	OUTRAS DESPESAS CORRENTES		117.500,00
3350.00.00.00	TRANSF.INSTIT.PRIV.SEM FINS LUCRATIVOS		8.000,00
3350.41.00.00	CONTRIBUICOES	15000000	2.000,00
3350.43.00.00	SUBVENCOES SOCIAIS	15000000	6.000,00
3390.00.00.00	APLICACOES DIRETAS		109.500,00
3390.14.00.00	DIARIAS - CIVIL	15000000	1.000,00
3390.30.00.00	MATERIAL DE CONSUMO	15000000	26.000,00
3390.31.00.00	PREMIACOES CULT,ART. CIENT. DESP. OUTRAS	15000000	3.000,00
3390.32.00.00	MATERIAL, BEM OU SERVIÇO PARA DISTRIBUIÇÃO GRATUITA	15000000	3.000,00
3390.33.00.00	PASSAGENS E DESPESAS COM LOCOMOÇÃO	15000000	1.000,00
3390.35.00.00	SERVICOS DE CONSULTORIA	15000000	1.000,00
3390.36.00.00	OUTROS SERV.DE TERCEIROS-PESSOA FISICA	15000000	16.000,00
		17000000	1.000,00
3390.39.00.00	OUTROS SERV.TERCEIROS-PESSOA JURIDICA	15000000	53.000,00
		17000000	1.000,00
3390.40.00.00	SERVIÇOS DE TECNOLOGIA DA INFORMAÇÃO E COMUNICAÇÃO - PESSOA JURÍDICA	15000000	500,00
3390.47.00.00	OBRIGACOES TRIBUTARIAS E CONTRIBUTIVAS	15000000	1.000,00
3390.92.00.00	DESPESAS DE EXERCÍCIOS ANTERIORES	15000000	1.000,00
3390.93.00.00	INDENIZACOES E RESTITUICOES	15000000	1.000,00
4000.00.00.00	DESPESAS DE CAPITAL		7.100,00



PREFEITURA MUNICIPAL DE GRACCHO CARDOSO
 AV GETULIO VARGAS, 56, CENTRO
 CEP: 49.860-000
 CNPJ: 13.112.875/0001-27

NATUREZA DA DESPESA 2022(Anexo 2 da Lei 4.320/64)

CONTA		FONTE DE RECURSO	TOTAL
4400.00.00.00	INVESTIMENTOS		7.100,00
4490.00.00.00	APLICACOES DIRETAS		7.100,00
4490.51.00.00	OBRAS E INSTALACOES	15000000	2.100,00
4490.52.00.00	EQUIPAMENTOS E MATERIAL PERMANENTE	15000000	1.000,00
		17000000	1.000,00
4490.61.00.00	AQUISICAO DE IMOVEIS	15000000	1.000,00
		17000000	1.000,00
4490.93.00.00	INDENIZACOES E RESTITUICOES	17000000	1.000,00

RESUMO UNIDADE ORÇAMENTÁRIA	
CONTA	TOTAL
3 - DESPESAS CORRENTES	182.500,00
4 - DESPESAS DE CAPITAL	7.100,00
9 - RESERVA DE CONTIGENCIA	0,00
TOTAL DA DESPESA	189.600,00

PREFEITURA MUNICIPAL DE GRACCHO CARDOSO
 AV GETULIO VARGAS, 56, CENTRO
 CEP: 49.860-000
 CNPJ: 13.112.875/0001-27

NATUREZA DA DESPESA 2022(Anexo 2 da Lei 4.320/64)

PODER: EXECUTIVO

ORGÃO: PREFEITURA MUNICIPAL DE GRACCHO CARDOSO

UNIDADE ORÇAMENTÁRIA: 21000 SECRETARIA MUNICIPAL DE AGRICULTURA

CONTA		FONTE DE RECURSO	TOTAL
3000.00.00.00	DESPESAS CORRENTES		412.500,00
3100.00.00.00	PESSOAL E ENCARGOS SOCIAIS		160.500,00
3190.00.00.00	APLICACOES DIRETAS		160.500,00
3190.04.00.00	CONTRATAÇÃO POR TEMPO DETERMINADO	15000000	1.000,00
3190.11.00.00	VENCIM.E VANTAGENS FIXAS-PESSOAL CIVIL	15000000	130.000,00
3190.13.00.00	OBRIGACOES PATRONAIS	15000000	28.000,00
3190.16.00.00	OUTRAS DESPESAS VARIÁVEIS-PESSOAL CIVIL	15000000	1.000,00
3190.92.00.00	DESPESAS DE EXERCÍCIOS ANTERIORES	15000000	500,00
3300.00.00.00	OUTRAS DESPESAS CORRENTES		252.000,00
3350.00.00.00	TRANSF.INSTIT.PRIV.SEM FINS LUCRATIVOS		700,00
3350.41.00.00	CONTRIBUICOES	15000000	500,00
3350.43.00.00	SUBVENCOES SOCIAIS	15000000	200,00
3390.00.00.00	APLICACOES DIRETAS		251.300,00
3390.14.00.00	DIARIAS - CIVIL	15000000	1.000,00
3390.30.00.00	MATERIAL DE CONSUMO	17040000	20.000,00
		15000000	192.000,00
		17050000	1.300,00
3390.32.00.00	MATERIAL, BEM OU SERVIÇO PARA DISTRIBUIÇÃO GRATUITA	15000000	2.000,00
3390.35.00.00	SERVICOS DE CONSULTORIA	15000000	1.000,00
3390.36.00.00	OUTROS SERV.DE TERCEIROS-PESSOA FISICA	15000000	9.000,00
3390.39.00.00	OUTROS SERV.TERCEIROS-PESSOA JURIDICA	15000000	22.000,00
3390.40.00.00	SERVIÇOS DE TECNOLOGIA DA INFORMAÇÃO E COMUNICAÇÃO - PESSOA JURÍDICA	15000000	1.000,00
3390.92.00.00	DESPESAS DE EXERCÍCIOS ANTERIORES	15000000	1.000,00
3390.93.00.00	INDENIZACOES E RESTITUICOES	17000000	1.000,00
4000.00.00.00	DESPESAS DE CAPITAL		20.900,00
4400.00.00.00	INVESTIMENTOS		20.900,00
4490.00.00.00	APLICACOES DIRETAS		20.900,00
4490.51.00.00	OBRAS E INSTALACOES	15000000	4.900,00
		17000000	4.000,00



PREFEITURA MUNICIPAL DE GRACCHO CARDOSO
 AV GETULIO VARGAS, 56, CENTRO
 CEP: 49.860-000
 CNPJ: 13.112.875/0001-27

NATUREZA DA DESPESA 2022(Anexo 2 da Lei 4.320/64)

CONTA		FONTE DE RECURSO	TOTAL
4490.52.00.00	EQUIPAMENTOS E MATERIAL PERMANENTE	15000000	10.000,00
		17000000	1.000,00
4490.93.00.00	INDENIZACOES E RESTITUICOES	17000000	1.000,00

RESUMO UNIDADE ORÇAMENTÁRIA	
CONTA	TOTAL
3 - DESPESAS CORRENTES	412.500,00
4 - DESPESAS DE CAPITAL	20.900,00
9 - RESERVA DE CONTIGENCIA	0,00
TOTAL DA DESPESA	433.400,00

NATUREZA DA DESPESA 2022(Anexo 2 da Lei 4.320/64)

PODER: EXECUTIVO

ORGÃO: PREFEITURA MUNICIPAL DE GRACCHO CARDOSO

UNIDADE ORÇAMENTÁRIA: 20700 SECRETARIA MUNICIPAL DE EDUCACAO

CONTA		FONTE DE RECURSO	TOTAL
3000.00.00.00	DESPESAS CORRENTES		2.368.500,00
3100.00.00.00	PESSOAL E ENCARGOS SOCIAIS		1.425.900,00
3190.00.00.00	APLICACOES DIRETAS		1.425.900,00
3190.04.00.00	CONTRATAÇÃO POR TEMPO DETERMINADO	15001001	82.000,00
		15000000	2.000,00
		15700000	1.000,00
3190.11.00.00	VENCIM.E VANTAGENS FIXAS-PESSOAL CIVIL	15001001	1.011.000,00
		15700000	1.000,00
		15000000	80.000,00
3190.13.00.00	OBRIGACOES PATRONAIS	15001001	218.400,00
		15000000	17.000,00
3190.16.00.00	OUTRAS DESPESAS VARIÁVEIS-PESSOAL CIVIL	15001001	3.000,00
		15000000	2.000,00
3190.34.00.00	OUTR.DESP.PESSOAL DEC.CON.TERCEIRIZACAO	15001001	1.000,00
3190.91.00.00	SENTENCAS JUDICIAIS	15001001	500,00
		15000000	1.000,00
3190.92.00.00	DESPESAS DE EXERCICIOS ANTERIORES	15001001	2.000,00
		15000000	2.000,00
3190.94.00.00	INDENIZACOES RESTITUICOES TRABALHISTAS	15001001	1.000,00
		15000000	1.000,00
3300.00.00.00	OUTRAS DESPESAS CORRENTES		942.600,00
3350.00.00.00	TRANSF.INSTIT.PRIV.SEM FINS LUCRATIVOS		3.000,00
3350.41.00.00	CONTRIBUICOES	15000000	1.000,00
3350.43.00.00	SUBVENCOES SOCIAIS	15001001	1.000,00
		15000000	1.000,00
3390.00.00.00	APLICACOES DIRETAS		939.600,00
3390.14.00.00	DIARIAS - CIVIL	15001001	3.000,00
		15000000	3.000,00
3390.30.00.00	MATERIAL DE CONSUMO	15510000	500,00



PREFEITURA MUNICIPAL DE GRACCHO CARDOSO
 AV GETULIO VARGAS, 56, CENTRO
 CEP: 49.860-000
 CNPJ: 13.112.875/0001-27

NATUREZA DA DESPESA 2022(Anexo 2 da Lei 4.320/64)

CONTA		FONTE DE RECURSO	TOTAL
		15500000	42.000,00
		15710000	10.000,00
		15690000	2.000,00
		15520000	110.000,00
		15001001	203.000,00
		15530000	14.000,00
		15700000	1.000,00
		15000000	83.000,00
		15730000	500,00
3390.32.00.00	MATERIAL, BEM OU SERVIÇO PARA DISTRIBUIÇÃO GRATUITA	15001001	2.000,00
		15000000	2.000,00
		15500000	500,00
3390.33.00.00	PASSAGENS E DESPESAS COM LOCOMOCAO	15001001	4.000,00
		15000000	1.000,00
		15500000	25.500,00
3390.35.00.00	SERVICOS DE CONSULTORIA	15001001	1.000,00
		15000000	1.000,00
		15500000	25.000,00
3390.36.00.00	OUTROS SERV.DE TERCEIROS-PESSOA FISICA	15510000	400,00
		15500000	5.000,00
		15690000	2.000,00
		15001001	39.000,00
		15530000	500,00
		15000000	42.000,00
		15700000	1.000,00
3390.39.00.00	OUTROS SERV.TERCEIROS-PESSOA JURIDICA	15510000	500,00
		15500000	36.000,00
		15710000	10.000,00
		15690000	3.000,00
		15001001	154.500,00
		15530000	50.000,00
		15000000	31.000,00



PREFEITURA MUNICIPAL DE GRACCHO CARDOSO
 AV GETULIO VARGAS, 56, CENTRO
 CEP: 49.860-000
 CNPJ: 13.112.875/0001-27

NATUREZA DA DESPESA 2022(Anexo 2 da Lei 4.320/64)

CONTA		FUNTE DE RECURSO	TOTAL
		15700000	6.000,00
3390.40.00.00	SERVIÇOS DE TECNOLOGIA DA INFORMAÇÃO E COMUNICAÇÃO - PESSOA JURÍDICA	15001001	11.000,00
3390.47.00.00	OBRIGACOES TRIBUTARIAS E CONTRIBUTIVAS	15001001	3.000,00
		15000000	2.000,00
3390.48.00.00	OUTROS AUX.FINANC.A PESSOAS FISICAS	15001001	1.000,00
		15000000	1.000,00
3390.92.00.00	DESPESAS DE EXERCICIOS ANTERIORES	15510000	200,00
		15000000	2.500,00
		15500000	500,00
		15001001	2.500,00
3390.93.00.00	INDENIZACOES E RESTITUICOES	15700000	1.000,00
4000.00.00.00	DESPESAS DE CAPITAL		255.650,00
4400.00.00.00	INVESTIMENTOS		255.650,00
4490.00.00.00	APLICACOES DIRETAS		255.650,00
4490.51.00.00	OBRAS E INSTALACOES	15001001	72.000,00
		15000000	20.000,00
		15700000	4.250,00
4490.52.00.00	EQUIPAMENTOS E MATERIAL PERMANENTE	15510000	400,00
		15500000	500,00
		15001001	132.500,00
		15690000	3.000,00
		15530000	500,00
		15000000	3.200,00
		15700000	16.000,00
4490.61.00.00	AQUISICAO DE IMOVEIS	15001001	550,00
		15700000	1.550,00
4490.93.00.00	INDENIZACOES E RESTITUICOES	15700000	1.000,00
		17000000	200,00

RESUMO UNIDADE ORÇAMENTÁRIA

CONTA	TOTAL
TOTAL DA DESPESA	null



PREFEITURA MUNICIPAL DE GRACCHO CARDOSO
AV GETULIO VARGAS, 56, CENTRO
CEP: 49.860-000
CNPJ: 13.112.875/0001-27

NATUREZA DA DESPESA 2022(Anexo 2 da Lei 4.320/64)

RESUMO UNIDADE ORÇAMENTÁRIA	
CONTA	TOTAL
3 - DESPESAS CORRENTES	2.368.500,00
4 - DESPESAS DE CAPITAL	255.650,00
9 - RESERVA DE CONTIGENCIA	0,00
TOTAL DA DESPESA	2.624.150,00



PREFEITURA MUNICIPAL DE GRACCHO CARDOSO
 AV GETULIO VARGAS, 56, CENTRO
 CEP: 49.860-000
 CNPJ: 13.112.875/0001-27

NATUREZA DA DESPESA 2022(Anexo 2 da Lei 4.320/64)

PODER: EXECUTIVO

ORGÃO: PREFEITURA MUNICIPAL DE GRACCHO CARDOSO

UNIDADE ORÇAMENTÁRIA: 20600 SECRETARIA DE CONTROLE INTERNO

CONTA		FONTE DE RECURSO	TOTAL
3000.00.00.00	DESPESAS CORRENTES		224.000,00
3100.00.00.00	PESSOAL E ENCARGOS SOCIAIS		209.000,00
3190.00.00.00	APLICACOES DIRETAS		209.000,00
3190.04.00.00	CONTRATAÇÃO POR TEMPO DETERMINADO	15000000	1.000,00
3190.11.00.00	VENCIM.E VANTAGENS FIXAS-PESSOAL CIVIL	15000000	170.000,00
3190.13.00.00	OBRIGACOES PATRONAIS	15000000	37.000,00
3190.92.00.00	DESPESAS DE EXERCICIOS ANTERIORES	15000000	1.000,00
3300.00.00.00	OUTRAS DESPESAS CORRENTES		15.000,00
3350.00.00.00	TRANSF.INSTIT.PRIV.SEM FINS LUCRATIVOS		1.000,00
3350.41.00.00	CONTRIBUICOES	15000000	1.000,00
3390.00.00.00	APLICACOES DIRETAS		14.000,00
3390.14.00.00	DIARIAS - CIVIL	15000000	2.000,00
3390.30.00.00	MATERIAL DE CONSUMO	15000000	5.000,00
3390.35.00.00	SERVICOS DE CONSULTORIA	15000000	1.000,00
3390.36.00.00	OUTROS SERV.DE TERCEIROS-PESSOA FISICA	15000000	2.000,00
3390.39.00.00	OUTROS SERV.TERCEIROS-PESSOA JURIDICA	15000000	2.000,00
3390.40.00.00	SERVIÇOS DE TECNOLOGIA DA INFORMAÇÃO E COMUNICAÇÃO - PESSOA JURÍDICA	15000000	1.000,00
3390.92.00.00	DESPESAS DE EXERCICIOS ANTERIORES	15000000	1.000,00
4000.00.00.00	DESPESAS DE CAPITAL		10.000,00
4400.00.00.00	INVESTIMENTOS		10.000,00
4490.00.00.00	APLICACOES DIRETAS		10.000,00
4490.52.00.00	EQUIPAMENTOS E MATERIAL PERMANENTE	15000000	10.000,00

RESUMO UNIDADE ORÇAMENTÁRIA	
CONTA	TOTAL
3 - DESPESAS CORRENTES	224.000,00
4 - DESPESAS DE CAPITAL	10.000,00
9 - RESERVA DE CONTIGENCIA	0,00
TOTAL DA DESPESA	234.000,00



PREFEITURA MUNICIPAL DE GRACCHO CARDOSO
 AV GETULIO VARGAS, 56, CENTRO
 CEP: 49.860-000
 CNPJ: 13.112.875/0001-27

NATUREZA DA DESPESA 2022(Anexo 2 da Lei 4.320/64)

PODER: EXECUTIVO

ORGÃO: PREFEITURA MUNICIPAL DE GRACCHO CARDOSO

UNIDADE ORÇAMENTÁRIA: 20500 SECRETARIA DE ASSUNTOS JURIDICOS

CONTA		FONTE DE RECURSO	TOTAL
3000.00.00.00	DESPESAS CORRENTES		349.410,00
3100.00.00.00	PESSOAL E ENCARGOS SOCIAIS		285.410,00
3190.00.00.00	APLICACOES DIRETAS		285.410,00
3190.04.00.00	CONTRATAÇÃO POR TEMPO DETERMINADO	15000000	1.000,00
3190.11.00.00	VENCIM.E VANTAGENS FIXAS-PESSOAL CIVIL	15000000	100.000,00
3190.13.00.00	OBRIGACOES PATRONAIS	15000000	22.000,00
3190.16.00.00	OUTRAS DESPESAS VARIÁVEIS-PESSOAL CIVIL	15000000	1.000,00
3190.91.00.00	SENTENÇAS JUDICIAIS	15000000	160.410,00
3190.92.00.00	DESPESAS DE EXERCÍCIOS ANTERIORES	15000000	1.000,00
3300.00.00.00	OUTRAS DESPESAS CORRENTES		64.000,00
3350.00.00.00	TRANSF.INSTIT.PRIV.SEM FINS LUCRATIVOS		1.000,00
3350.41.00.00	CONTRIBUICOES	15000000	1.000,00
3390.00.00.00	APLICACOES DIRETAS		63.000,00
3390.14.00.00	DIARIAS - CIVIL	15000000	1.000,00
3390.30.00.00	MATERIAL DE CONSUMO	15000000	1.000,00
3390.36.00.00	OUTROS SERV.DE TERCEIROS-PESSOA FISICA	15000000	5.000,00
3390.39.00.00	OUTROS SERV.TERCEIROS-PESSOA JURIDICA	15000000	5.000,00
3390.91.00.00	SENTENÇAS JUDICIAIS	15000000	50.000,00
3390.92.00.00	DESPESAS DE EXERCÍCIOS ANTERIORES	15000000	1.000,00
4000.00.00.00	DESPESAS DE CAPITAL		20.000,00
4400.00.00.00	INVESTIMENTOS		20.000,00
4490.00.00.00	APLICACOES DIRETAS		20.000,00
4490.52.00.00	EQUIPAMENTOS E MATERIAL PERMANENTE	15000000	10.000,00
4490.91.00.00	SENTENÇAS JUDICIAIS	15000000	10.000,00

RESUMO UNIDADE ORÇAMENTÁRIA

CONTA	TOTAL
3 - DESPESAS CORRENTES	349.410,00
TOTAL DA DESPESA	349.410,00



PREFEITURA MUNICIPAL DE GRACCHO CARDOSO
AV GETULIO VARGAS, 56, CENTRO
CEP: 49.860-000
CNPJ: 13.112.875/0001-27

NATUREZA DA DESPESA 2022(Anexo 2 da Lei 4.320/64)

RESUMO UNIDADE ORÇAMENTÁRIA	
CONTA	TOTAL
4 - DESPESAS DE CAPITAL	20.000,00
9 - RESERVA DE CONTIGENCIA	0,00
TOTAL DA DESPESA	369.410,00

PREFEITURA MUNICIPAL DE GRACCHO CARDOSO
 AV GETULIO VARGAS, 56, CENTRO
 CEP: 49.860-000
 CNPJ: 13.112.875/0001-27

NATUREZA DA DESPESA 2022(Anexo 2 da Lei 4.320/64)

PODER: EXECUTIVO

ORGÃO: PREFEITURA MUNICIPAL DE GRACCHO CARDOSO

UNIDADE ORÇAMENTÁRIA: 20400 SECRETARIA DE FINANÇAS E PLANEJAMENTO

CONTA		FONTE DE RECURSO	TOTAL
3000.00.00.00	DESPESAS CORRENTES		629.820,00
3100.00.00.00	PESSOAL E ENCARGOS SOCIAIS		174.820,00
3190.00.00.00	APLICACOES DIRETAS		174.820,00
3190.04.00.00	CONTRATAÇÃO POR TEMPO DETERMINADO	15000000	1.000,00
3190.11.00.00	VENCIM.E VANTAGENS FIXAS-PESSOAL CIVIL	15000000	140.000,00
3190.13.00.00	OBRIGACOES PATRONAIS	15000000	29.820,00
3190.16.00.00	OUTRAS DESPESAS VARIÁVEIS-PESSOAL CIVIL	15000000	1.000,00
3190.92.00.00	DESPESAS DE EXERCÍCIOS ANTERIORES	15000000	1.000,00
3190.94.00.00	INDENIZACOES RESTITUICOES TRABALHISTAS	15000000	1.000,00
3190.96.00.00	RESSARC.DESPESAS DE PESSOAL REQUISITADO	15000000	1.000,00
3200.00.00.00	JUROS E ENCARGOS DA DIVIDA		150.000,00
3290.00.00.00	APLICACOES DIRETAS		150.000,00
3290.21.00.00	JUROS SOBRE A DIVIDA POR CONTRATO	15000000	150.000,00
3300.00.00.00	OUTRAS DESPESAS CORRENTES		305.000,00
3350.00.00.00	TRANSF.INSTIT.PRIV.SEM FINS LUCRATIVOS		2.000,00
3350.41.00.00	CONTRIBUICOES	15000000	1.000,00
3350.43.00.00	SUBVENCOES SOCIAIS	15000000	1.000,00
3390.00.00.00	APLICACOES DIRETAS		303.000,00
3390.14.00.00	DIARIAS - CIVIL	15000000	2.000,00
3390.30.00.00	MATERIAL DE CONSUMO	15000000	70.000,00
3390.33.00.00	PASSAGENS E DESPESAS COM LOCOMOCAO	15000000	1.000,00
3390.35.00.00	SERVICOS DE CONSULTORIA	15000000	130.000,00
3390.36.00.00	OUTROS SERV.DE TERCEIROS-PESSOA FISICA	15000000	25.000,00
3390.39.00.00	OUTROS SERV.TERCEIROS-PESSOA JURIDICA	15000000	70.000,00
3390.40.00.00	SERVIÇOS DE TECNOLOGIA DA INFORMAÇÃO E COMUNICAÇÃO - PESSOA JURÍDICA	15000000	1.000,00
3390.47.00.00	OBRIGACOES TRIBUTARIAS E CONTRIBUTIVAS	15000000	1.000,00
3390.48.00.00	OUTROS AUX.FINANC.A PESSOAS FISICAS	15000000	1.000,00
3390.92.00.00	DESPESAS DE EXERCÍCIOS ANTERIORES	15000000	1.000,00
3390.93.00.00	INDENIZACOES E RESTITUICOES	17000000	1.000,00



PREFEITURA MUNICIPAL DE GRACCHO CARDOSO
 AV GETULIO VARGAS, 56, CENTRO
 CEP: 49.860-000
 CNPJ: 13.112.875/0001-27

NATUREZA DA DESPESA 2022(Anexo 2 da Lei 4.320/64)

CONTA		FONTE DE RECURSO	TOTAL
4000.00.00.00	DESPESAS DE CAPITAL		406.000,00
4400.00.00.00	INVESTIMENTOS		6.000,00
4490.00.00.00	APLICACOES DIRETAS		6.000,00
4490.52.00.00	EQUIPAMENTOS E MATERIAL PERMANENTE	15000000	5.000,00
4490.93.00.00	INDENIZACOES E RESTITUICOES	17000000	1.000,00
4600.00.00.00	AMORTIZACAO DA DIVIDA		400.000,00
4690.00.00.00	APLICACOES DIRETAS		400.000,00
4690.71.00.00	PRINCIPAL DIVIDA CONTRATUAL RESGATADO	15000000	400.000,00
9000.00.00.00	RESERVA DE CONTIGENCIA		235.000,00
9900.00.00.00	OUTRAS DEDUÇÕES		235.000,00

RESUMO UNIDADE ORÇAMENTÁRIA	
CONTA	TOTAL
3 - DESPESAS CORRENTES	629.820,00
4 - DESPESAS DE CAPITAL	406.000,00
9 - RESERVA DE CONTIGENCIA	235.000,00
TOTAL DA DESPESA	1.270.820,00



PREFEITURA MUNICIPAL DE GRACCHO CARDOSO
 AV GETULIO VARGAS, 56, CENTRO
 CEP: 49.860-000
 CNPJ: 13.112.875/0001-27

NATUREZA DA DESPESA 2022(Anexo 2 da Lei 4.320/64)

PODER: EXECUTIVO

ORGÃO: PREFEITURA MUNICIPAL DE GRACCHO CARDOSO

UNIDADE ORÇAMENTÁRIA: 20300 SECRETARIA DE OBRAS, TRANSPORTES E SERVICOS URBANO

CONTA		FONTE DE RECURSO	TOTAL
3000.00.00.00	DESPESAS CORRENTES		2.217.600,00
3100.00.00.00	PESSOAL E ENCARGOS SOCIAIS		985.000,00
3190.00.00.00	APLICACOES DIRETAS		985.000,00
3190.04.00.00	CONTRATAÇÃO POR TEMPO DETERMINADO	15000000	5.000,00
3190.11.00.00	VENCIM.E VANTAGENS FIXAS-PESSOAL CIVIL	15000000	800.000,00
3190.13.00.00	OBRIGACOES PATRONAIS	15000000	176.000,00
3190.16.00.00	OUTRAS DESPESAS VARIÁVEIS-PESSOAL CIVIL	15000000	1.000,00
3190.92.00.00	DESPESAS DE EXERCÍCIOS ANTERIORES	15000000	3.000,00
3300.00.00.00	OUTRAS DESPESAS CORRENTES		1.232.600,00
3350.00.00.00	TRANSF.INSTIT.PRIV.SEM FINS LUCRATIVOS		1.000,00
3350.41.00.00	CONTRIBUICOES	15000000	1.000,00
3390.00.00.00	APLICACOES DIRETAS		1.231.600,00
3390.14.00.00	DIARIAS - CIVIL	15000000	1.000,00
3390.30.00.00	MATERIAL DE CONSUMO	15000000	281.000,00
		17510000	60.000,00
		17000000	1.000,00
		17050000	14.200,00
		17040000	30.000,00
3390.32.00.00	MATERIAL, BEM OU SERVIÇO PARA DISTRIBUIÇÃO GRATUITA	15000000	1.000,00
3390.33.00.00	PASSAGENS E DESPESAS COM LOCOMOÇÃO	15000000	1.000,00
3390.35.00.00	SERVICOS DE CONSULTORIA	15000000	400,00
3390.36.00.00	OUTROS SERV.DE TERCEIROS-PESSOA FISICA	15000000	11.000,00
		17510000	5.000,00
		17000000	1.000,00
3390.39.00.00	OUTROS SERV.TERCEIROS-PESSOA JURIDICA	15000000	651.000,00
		17510000	70.000,00
		17000000	26.000,00
		17050000	10.000,00
		17040000	65.000,00



PREFEITURA MUNICIPAL DE GRACCHO CARDOSO
 AV GETULIO VARGAS, 56, CENTRO
 CEP: 49.860-000
 CNPJ: 13.112.875/0001-27

NATUREZA DA DESPESA 2022(Anexo 2 da Lei 4.320/64)

CONTA		FONTE DE RECURSO	TOTAL
3390.40.00.00	SERVIÇOS DE TECNOLOGIA DA INFORMAÇÃO E COMUNICAÇÃO - PESSOA JURÍDICA	15000000	1.000,00
3390.92.00.00	DESPESAS DE EXERCICIOS ANTERIORES	15000000	1.000,00
3390.93.00.00	INDENIZACOES E RESTITUICOES	15000000	1.000,00
4000.00.00.00	DESPESAS DE CAPITAL		326.000,00
4400.00.00.00	INVESTIMENTOS		326.000,00
4490.00.00.00	APLICACOES DIRETAS		326.000,00
4490.51.00.00	OBRAS E INSTALACOES	15000000	155.000,00
		17010000	15.500,00
		17500000	6.500,00
		17000000	126.000,00
4490.52.00.00	EQUIPAMENTOS E MATERIAL PERMANENTE	17510000	15.000,00
		15000000	2.000,00
		17000000	3.000,00
4490.61.00.00	AQUISICAO DE IMOVEIS	15000000	1.000,00
		17000000	1.000,00
4490.93.00.00	INDENIZACOES E RESTITUICOES	17000000	1.000,00

RESUMO UNIDADE ORÇAMENTÁRIA	
CONTA	TOTAL
3 - DESPESAS CORRENTES	2.217.600,00
4 - DESPESAS DE CAPITAL	326.000,00
9 - RESERVA DE CONTIGENCIA	0,00
TOTAL DA DESPESA	2.543.600,00

NATUREZA DA DESPESA 2022(Anexo 2 da Lei 4.320/64)

PODER: EXECUTIVO

ORGÃO: PREFEITURA MUNICIPAL DE GRACCHO CARDOSO

UNIDADE ORÇAMENTÁRIA: 20100 GABINETE DO PREFEITO

CONTA		FONTE DE RECURSO	TOTAL
3000.00.00.00	DESPESAS CORRENTES		514.400,00
3100.00.00.00	PESSOAL E ENCARGOS SOCIAIS		363.200,00
3190.00.00.00	APLICACOES DIRETAS		363.200,00
3190.04.00.00	CONTRATAÇÃO POR TEMPO DETERMINADO	15000000	1.000,00
3190.11.00.00	VENCIM.E VANTAGENS FIXAS-PESSOAL CIVIL	15000000	300.000,00
3190.13.00.00	OBRIGACOES PATRONAIS	15000000	60.200,00
3190.16.00.00	OUTRAS DESPESAS VARIÁVEIS-PESSOAL CIVIL	15000000	1.000,00
3190.92.00.00	DESPESAS DE EXERCÍCIOS ANTERIORES	15000000	1.000,00
3300.00.00.00	OUTRAS DESPESAS CORRENTES		151.200,00
3350.00.00.00	TRANSF.INSTIT.PRIV.SEM FINS LUCRATIVOS		2.000,00
3350.41.00.00	CONTRIBUICOES	15000000	1.000,00
3350.43.00.00	SUBVENCOES SOCIAIS	15000000	1.000,00
3390.00.00.00	APLICACOES DIRETAS		149.200,00
3390.14.00.00	DIARIAS - CIVIL	15000000	10.000,00
3390.30.00.00	MATERIAL DE CONSUMO	15000000	60.200,00
3390.32.00.00	MATERIAL, BEM OU SERVIÇO PARA DISTRIBUIÇÃO GRATUITA	15000000	1.000,00
3390.33.00.00	PASSAGENS E DESPESAS COM LOCOMOÇÃO	15000000	10.000,00
3390.36.00.00	OUTROS SERV.DE TERCEIROS-PESSOA FISICA	15000000	6.000,00
3390.39.00.00	OUTROS SERV.TERCEIROS-PESSOA JURIDICA	15000000	60.000,00
3390.40.00.00	SERVIÇOS DE TECNOLOGIA DA INFORMAÇÃO E COMUNICAÇÃO - PESSOA JURÍDICA	15000000	1.000,00
3390.92.00.00	DESPESAS DE EXERCÍCIOS ANTERIORES	15000000	1.000,00
4000.00.00.00	DESPESAS DE CAPITAL		7.500,00
4400.00.00.00	INVESTIMENTOS		7.500,00
4490.00.00.00	APLICACOES DIRETAS		7.500,00
4490.52.00.00	EQUIPAMENTOS E MATERIAL PERMANENTE	15000000	7.500,00

RESUMO UNIDADE ORÇAMENTÁRIA

CONTA	TOTAL
TOTAL DA DESPESA	null



PREFEITURA MUNICIPAL DE GRACCHO CARDOSO
AV GETULIO VARGAS, 56, CENTRO
CEP: 49.860-000
CNPJ: 13.112.875/0001-27

NATUREZA DA DESPESA 2022(Anexo 2 da Lei 4.320/64)

RESUMO UNIDADE ORÇAMENTÁRIA	
CONTA	TOTAL
3 - DESPESAS CORRENTES	514.400,00
4 - DESPESAS DE CAPITAL	7.500,00
9 - RESERVA DE CONTIGENCIA	0,00
TOTAL DA DESPESA	521.900,00

PREFEITURA MUNICIPAL DE GRACCHO CARDOSO
 AV GETULIO VARGAS, 56, CENTRO
 CEP: 49.860-000
 CNPJ: 13.112.875/0001-27

NATUREZA DA DESPESA 2022(Anexo 2 da Lei 4.320/64)

PODER: EXECUTIVO

ORGÃO: PREFEITURA MUNICIPAL DE GRACCHO CARDOSO

UNIDADE ORÇAMENTÁRIA: 21100 SECRETARIA MUNICIPAL DE MEIO AMBIENTE

CONTA		FONTE DE RECURSO	TOTAL
3000.00.00.00	DESPESAS CORRENTES		164.000,00
3100.00.00.00	PESSOAL E ENCARGOS SOCIAIS		100.000,00
3190.00.00.00	APLICACOES DIRETAS		100.000,00
3190.04.00.00	CONTRATAÇÃO POR TEMPO DETERMINADO	15000000	1.000,00
3190.11.00.00	VENCIM.E VANTAGENS FIXAS-PESSOAL CIVIL	15000000	80.000,00
3190.13.00.00	OBRIGACOES PATRONAIS	15000000	17.000,00
3190.16.00.00	OUTRAS DESPESAS VARIÁVEIS-PESSOAL CIVIL	15000000	1.000,00
3190.92.00.00	DESPESAS DE EXERCÍCIOS ANTERIORES	15000000	1.000,00
3300.00.00.00	OUTRAS DESPESAS CORRENTES		64.000,00
3350.00.00.00	TRANSF.INSTIT.PRIV.SEM FINS LUCRATIVOS		2.000,00
3350.41.00.00	CONTRIBUICOES	15000000	1.000,00
3350.43.00.00	SUBVENCOES SOCIAIS	15000000	1.000,00
3370.00.00.00	TRANSF.A INSTIT.MULTIGOVERN.NACIONAIS		50.000,00
3371.70.00.00	TRANSFERENCIA A CONSORCIO PUBLICO MEDIANTE CONTRATO DE RATEIO	15000000	50.000,00
3390.00.00.00	APLICACOES DIRETAS		12.000,00
3390.14.00.00	DIARIAS - CIVIL	15000000	1.000,00
3390.30.00.00	MATERIAL DE CONSUMO	15000000	2.000,00
3390.32.00.00	MATERIAL, BEM OU SERVIÇO PARA DISTRIBUIÇÃO GRATUITA	15000000	1.000,00
3390.36.00.00	OUTROS SERV.DE TERCEIROS-PESSOA FISICA	15000000	2.000,00
3390.39.00.00	OUTROS SERV.TERCEIROS-PESSOA JURIDICA	15000000	2.000,00
3390.92.00.00	DESPESAS DE EXERCÍCIOS ANTERIORES	15000000	1.000,00
3390.93.00.00	INDENIZACOES E RESTITUICOES	17000000	1.000,00
3393.36.00.00	OUTROS SERV.DE TERCEIROS-PESSOA FISICA	15000000	1.000,00
3393.39.00.00	OUTROS SERV.TERCEIROS-PESSOA JURIDICA	15000000	1.000,00
4000.00.00.00	DESPESAS DE CAPITAL		9.000,00
4400.00.00.00	INVESTIMENTOS		9.000,00
4490.00.00.00	APLICACOES DIRETAS		9.000,00
4490.51.00.00	OBRAS E INSTALACOES	15000000	3.000,00
		17000000	2.000,00



PREFEITURA MUNICIPAL DE GRACCHO CARDOSO
 AV GETULIO VARGAS, 56, CENTRO
 CEP: 49.860-000
 CNPJ: 13.112.875/0001-27

NATUREZA DA DESPESA 2022(Anexo 2 da Lei 4.320/64)

CONTA		FONTE DE RECURSO	TOTAL
4490.52.00.00	EQUIPAMENTOS E MATERIAL PERMANENTE	15000000	2.000,00
		17000000	1.000,00
4490.93.00.00	INDENIZACOES E RESTITUICOES	17000000	1.000,00

RESUMO UNIDADE ORÇAMENTÁRIA	
CONTA	TOTAL
3 - DESPESAS CORRENTES	164.000,00
4 - DESPESAS DE CAPITAL	9.000,00
9 - RESERVA DE CONTIGENCIA	0,00
TOTAL DA DESPESA	173.000,00

NATUREZA DA DESPESA 2022(Anexo 2 da Lei 4.320/64)

PODER: EXECUTIVO

ORGÃO: PREFEITURA MUNICIPAL DE GRACCHO CARDOSO

UNIDADE ORÇAMENTÁRIA: 20800 SECRETARIA MUNICIPAL DE EDUCACAO - FUNDEB

CONTA		FONTE DE RECURSO	TOTAL
3000.00.00.00	DESPESAS CORRENTES		6.228.000,00
3100.00.00.00	PESSOAL E ENCARGOS SOCIAIS		6.098.000,00
3190.00.00.00	APLICACOES DIRETAS		6.098.000,00
3190.04.00.00	CONTRATAÇÃO POR TEMPO DETERMINADO	15400000	2.000,00
		15401070	2.000,00
3190.11.00.00	VENCIM.E VANTAGENS FIXAS-PESSOAL CIVIL	15400000	650.000,00
		15401070	4.401.000,00
3190.13.00.00	OBRIGACOES PATRONAIS	15400000	143.000,00
		15401070	895.000,00
3190.16.00.00	OUTRAS DESPESAS VARIÁVEIS-PESSOAL CIVIL	15400000	2.000,00
		15401070	1.000,00
3190.34.00.00	OUTR.DESP.PESSOAL DEC.CON.TERCEIRIZACAO	15400000	1.000,00
		15401070	1.000,00
3300.00.00.00	OUTRAS DESPESAS CORRENTES		130.000,00
3350.00.00.00	TRANSF.INSTIT.PRIV.SEM FINS LUCRATIVOS		2.000,00
3350.41.00.00	CONTRIBUICOES	15400000	2.000,00
3390.00.00.00	APLICACOES DIRETAS		128.000,00
3390.14.00.00	DIARIAS - CIVIL	15400000	2.000,00
3390.30.00.00	MATERIAL DE CONSUMO	15400000	31.000,00
3390.33.00.00	PASSAGENS E DESPESAS COM LOCOMOCAO	15400000	1.000,00
3390.36.00.00	OUTROS SERV.DE TERCEIROS-PESSOA FISICA	15400000	3.000,00
3390.39.00.00	OUTROS SERV.TERCEIROS-PESSOA JURIDICA	15400000	91.000,00
4000.00.00.00	DESPESAS DE CAPITAL		10.000,00
4400.00.00.00	INVESTIMENTOS		10.000,00
4490.00.00.00	APLICACOES DIRETAS		10.000,00
4490.51.00.00	OBRAS E INSTALACOES	15400000	2.000,00
4490.52.00.00	EQUIPAMENTOS E MATERIAL PERMANENTE	15400000	6.000,00
4490.61.00.00	AQUISICAO DE IMOVEIS	15400000	2.000,00



PREFEITURA MUNICIPAL DE GRACCHO CARDOSO
 AV GETULIO VARGAS, 56, CENTRO
 CEP: 49.860-000
 CNPJ: 13.112.875/0001-27

NATUREZA DA DESPESA 2022(Anexo 2 da Lei 4.320/64)

RESUMO UNIDADE ORÇAMENTÁRIA	
CONTA	TOTAL
3 - DESPESAS CORRENTES	6.228.000,00
4 - DESPESAS DE CAPITAL	10.000,00
9 - RESERVA DE CONTIGENCIA	0,00
TOTAL DA DESPESA	6.238.000,00

PREFEITURA MUNICIPAL DE GRACCHO CARDOSO
 AV GETULIO VARGAS, 56, CENTRO
 CEP: 49.860-000
 CNPJ: 13.112.875/0001-27

NATUREZA DA DESPESA 2022(Anexo 2 da Lei 4.320/64)

PODER: EXECUTIVO

ORGÃO: PREFEITURA MUNICIPAL DE GRACCHO CARDOSO

UNIDADE ORÇAMENTÁRIA: 20200 SECRETARIA DE ADMINISTRACAO GERAL

CONTA		FONTE DE RECURSO	TOTAL
3000.00.00.00	DESPESAS CORRENTES		1.333.620,00
3100.00.00.00	PESSOAL E ENCARGOS SOCIAIS		496.400,00
3190.00.00.00	APLICACOES DIRETAS		496.400,00
3190.01.00.00	APOSENTADORIAS, RESERVA REMUNERADA E REFORMAS	15000000	100.000,00
3190.03.00.00	PENSOES	15000000	1.000,00
3190.04.00.00	CONTRATAÇÃO POR TEMPO DETERMINADO	15000000	1.000,00
3190.11.00.00	VENCIM.E VANTAGENS FIXAS-PESSOAL CIVIL	15000000	320.000,00
3190.13.00.00	OBRIGACOES PATRONAIS	15000000	70.400,00
3190.16.00.00	OUTRAS DESPESAS VARIÁVEIS-PESSOAL CIVIL	15000000	1.000,00
3190.92.00.00	DESPESAS DE EXERCÍCIOS ANTERIORES	15000000	1.000,00
3190.94.00.00	INDENIZACOES RESTITUICOES TRABALHISTAS	15000000	1.000,00
3190.96.00.00	RESSARC.DESPESAS DE PESSOAL REQUISITADO	15000000	1.000,00
3300.00.00.00	OUTRAS DESPESAS CORRENTES		837.220,00
3350.00.00.00	TRANSF.INSTIT.PRIV.SEM FINS LUCRATIVOS		2.000,00
3350.41.00.00	CONTRIBUICOES	15000000	1.000,00
3350.43.00.00	SUBVENCOES SOCIAIS	15000000	1.000,00
3390.00.00.00	APLICACOES DIRETAS		835.220,00
3390.14.00.00	DIARIAS - CIVIL	15000000	4.000,00
3390.30.00.00	MATERIAL DE CONSUMO	15000000	122.200,00
3390.32.00.00	MATERIAL, BEM OU SERVIÇO PARA DISTRIBUIÇÃO GRATUITA	15000000	2.000,00
3390.33.00.00	PASSAGENS E DESPESAS COM LOCOMOÇÃO	15000000	2.000,00
3390.35.00.00	SERVICOS DE CONSULTORIA	15000000	106.200,00
3390.36.00.00	OUTROS SERV.DE TERCEIROS-PESSOA FISICA	15000000	17.200,00
3390.37.00.00	LOCACAO DE MAO-DE-OBRA	15000000	1.000,00
3390.38.00.00	ARRENDAMENTO MERCANTIL	15000000	1.000,00
3390.39.00.00	OUTROS SERV.TERCEIROS-PESSOA JURIDICA	17040000	32.015,00
		15000000	262.200,00
		17050000	4.000,00
3390.40.00.00	SERVIÇOS DE TECNOLOGIA DA INFORMAÇÃO E COMUNICAÇÃO - PESSOA JURÍDICA	15000000	160.000,00

NATUREZA DA DESPESA 2022(Anexo 2 da Lei 4.320/64)

CONTA		FONTE DE RECURSO	TOTAL
3390.47.00.00	OBRIGACOES TRIBUTARIAS E CONTRIBUTIVAS	17040000	1.485,00
		15000000	116.420,00
		17500000	1.000,00
		17050000	1.000,00
3390.92.00.00	DESPESAS DE EXERCICIOS ANTERIORES	15000000	500,00
3390.93.00.00	INDENIZACOES E RESTITUICOES	17000000	1.000,00
4000.00.00.00	DESPESAS DE CAPITAL		16.000,00
4400.00.00.00	INVESTIMENTOS		16.000,00
4490.00.00.00	APLICACOES DIRETAS		16.000,00
4490.52.00.00	EQUIPAMENTOS E MATERIAL PERMANENTE	15000000	15.000,00
4490.93.00.00	INDENIZACOES E RESTITUICOES	17000000	1.000,00

RESUMO UNIDADE ORÇAMENTÁRIA	
CONTA	TOTAL
3 - DESPESAS CORRENTES	1.333.620,00
4 - DESPESAS DE CAPITAL	16.000,00
9 - RESERVA DE CONTIGENCIA	0,00
TOTAL DA DESPESA	1.349.620,00

RESUMO GERAL	
CONTA	TOTAL
3 - DESPESAS CORRENTES	21.768.650,00
4 - DESPESAS DE CAPITAL	1.496.350,00
9 - RESERVA DE CONTIGENCIA	235.000,00
TOTAL DA DESPESA	23.500.000,00



256.395.525-49 - JOSE ARAKEM ARAGÃO

Prefeito

NATUREZA DA DESPESA - CONSOLIDAÇÃO 2022 (Anexo 2 da Lei 4.320/64)

CONTA	TOTAL
3000.00.00.00 DESPESAS CORRENTES	21.768.650,00
3100.00.00.00 PESSOAL E ENCARGOS SOCIAIS	14.356.830,00
3190.00.00.00 APLICACOES DIRETAS	14.356.830,00
3190.01.00.00 APOSENTADORIAS, RESERVA REMUNERADA E REFORMAS	100.200,00
3190.03.00.00 PENSOES	1.200,00
3190.04.00.00 CONTRATACAO POR TEMPO DETERMINADO	713.000,00
3190.11.00.00 VENCIM.E VANTAGENS FIXAS-PESSOAL CIVIL	10.842.000,00
3190.13.00.00 OBRIGACOES PATRONAIS	2.435.620,00
3190.16.00.00 OUTRAS DESPESAS VARIAVEIS-PESSOAL CIVIL	35.800,00
3190.34.00.00 OUTR.DESP.PESSOAL DEC.CON.TERCEIRIZACAO	11.900,00
3190.91.00.00 SENTENCAS JUDICIAIS	165.110,00
3190.92.00.00 DESPESAS DE EXERCICIOS ANTERIORES	38.500,00
3190.93.00.00 INDENIZACOES E RESTITUICOES TRABALHISTAS	200,00
3190.94.00.00 INDENIZACOES RESTITUICOES TRABALHISTAS	11.100,00
3190.96.00.00 RESSARC.DESPESAS DE PESSOAL REQUISITADO	2.200,00
3200.00.00.00 JUROS E ENCARGOS DA DIVIDA	150.000,00
3290.00.00.00 APLICACOES DIRETAS	150.000,00
3290.21.00.00 JUROS SOBRE A DIVIDA POR CONTRATO	150.000,00
3300.00.00.00 OUTRAS DESPESAS CORRENTES	7.261.820,00
3350.00.00.00 TRANSF.INSTIT.PRIV.SEM FINS LUCRATIVOS	33.700,00
3350.41.00.00 CONTRIBUICOES	16.500,00
3350.43.00.00 SUBVENCOES SOCIAIS	17.200,00
3370.00.00.00 TRANSF.A INSTIT.MULTIGOVERN.NACIONAIS	120.000,00
3371.70.00.00 TRANSFERENCIA A CONSORCIO PUBLICO MEDIANTE CONTRATO DE RATEIO	120.000,00
3380.00.00.00 TRANSFERENCIAS AO EXTERIOR	1.000,00
3380.33.00.00 PASSAGENS E DESPESAS COM LOCOMOCAO	1.000,00
3390.00.00.00 APLICACOES DIRETAS	7.107.120,00
3390.14.00.00 DIARIAS - CIVIL	102.200,00
3390.30.00.00 MATERIAL DE CONSUMO	2.311.400,00
3390.31.00.00 PREMIACOES CULT,ART. CIENT. DESP. OUTRAS	3.000,00
3390.32.00.00 MATERIAL, BEM OU SERVIÇO PARA DISTRIBUIÇÃO GRATUITA	279.500,00
3390.33.00.00 PASSAGENS E DESPESAS COM LOCOMOCAO	71.000,00
3390.34.00.00 OUTRAS DESP. DE PESS. DECORR. DE CONTRATOS DE TERC.	500,00
3390.35.00.00 SERVICOS DE CONSULTORIA	593.100,00

PREFEITURA MUNICIPAL DE GRACCHO CARDOSO
 AV GETULIO VARGAS, 56, CENTRO
 CEP: 49.860-000
 CNPJ: 13.112.875/0001-27

NATUREZA DA DESPESA - CONSOLIDAÇÃO 2022 (Anexo 2 da Lei 4.320/64)

CONTA	TOTAL
3390.36.00.00 OUTROS SERV.DE TERCEIROS-PESSOA FISICA	397.900,00
3390.37.00.00 LOCAÇAO DE MAO-DE-OBRA	5.000,00
3390.38.00.00 ARRENDAMENTO MERCANTIL	1.000,00
3390.39.00.00 OUTROS SERV.TERCEIROS-PESSOA JURIDICA	2.404.515,00
3390.40.00.00 SERVIÇOS DE TECNOLOGIA DA INFORMAÇÃO E COMUNICAÇÃO - PESSOA JURÍDICA	358.500,00
3390.46.00.00 AUXILIO-ALIMENTACAO	1.000,00
3390.47.00.00 OBRIGACOES TRIBUTARIAS E CONTRIBUTIVAS	132.405,00
3390.48.00.00 OUTROS AUX.FINANC.A PESSOAS FISICAS	35.700,00
3390.91.00.00 SENTENCAS JUDICIAIS	52.500,00
3390.92.00.00 DESPESAS DE EXERCICIOS ANTERIORES	43.800,00
3390.93.00.00 INDENIZACOES E RESTITUICOES	14.500,00
3390.95.00.00 INDENIZ.P/EXECUCAO TRABALHOS DE CAMPO	9.600,00
3393.30.00.00 MATERIAL DE CONSUMO	203.000,00
3393.36.00.00 OUTROS SERV.DE TERCEIROS-PESSOA FISICA	1.000,00
3393.39.00.00 OUTROS SERV.TERCEIROS-PESSOA JURIDICA	1.000,00
3394.30.00.00 MATERIAL DE CONSUMO	70.000,00
3394.39.00.00 OUTROS SERV.TERCEIROS-PESSOA JURIDICA OUTROS SERV.TERCEIROS-PESSOA JURIDICA	15.000,00
4000.00.00.00 DESPESAS DE CAPITAL	1.496.350,00
4400.00.00.00 INVESTIMENTOS	1.096.350,00
4490.00.00.00 APLICACOES DIRETAS	1.096.350,00
4490.51.00.00 OBRAS E INSTALACOES	585.750,00
4490.52.00.00 EQUIPAMENTOS E MATERIAL PERMANENTE	380.300,00
4490.61.00.00 AQUISICAO DE IMOVEIS	11.100,00
4490.91.00.00 SENTENCAS JUDICIAIS	10.000,00
4490.93.00.00 INDENIZACOES E RESTITUICOES	9.200,00
4493.52.00.00 EQUIPAMENTO E MATERIAL PERMANENTE	100.000,00
4600.00.00.00 AMORTIZACAO DA DIVIDA	400.000,00
4690.00.00.00 APLICACOES DIRETAS	400.000,00
4690.71.00.00 PRINCIPAL DIVIDA CONTRATUAL RESGATADO	400.000,00
9000.00.00.00 RESERVA DE CONTIGENCIA	235.000,00
9900.00.00.00 OUTRAS DEDUÇÕES	235.000,00



PREFEITURA MUNICIPAL DE GRACCHO CARDOSO
AV GETULIO VARGAS, 56, CENTRO
CEP: 49.860-000
CNPJ: 13.112.875/0001-27

NATUREZA DA DESPESA - CONSOLIDAÇÃO 2022 (Anexo 2 da Lei 4.320/64)

RESUMO GERAL	
CONTA	TOTAL
3 - DESPESAS CORRENTES	21.768.650,00
4 - DESPESAS DE CAPITAL	1.496.350,00
9 - RESERVA DE CONTIGENCIA	235.000,00
TOTAL DA DESPESA	23.500.000,00

256.395.525-49 - JOSÉ ARAKEM ARAGÃO

Prefeito

PREFEITURA MUNICIPAL DE GRACCHO CARDOSO
AV GETULIO VARGAS, 56, CENTRO
CEP: 49.860-000
CNPJ: 13.112.875/0001-27

PROGRAMA DE TRABALHO 2022 - (Anexo 6 da Lei 4.320/64)

PODER: 1 LEGISLATIVO

ORGÃO: 1 CÂMARA MUNICIPAL DE VEREADORES

UNIDADE ORÇAMENTÁRIA: 10100 CAMARA MUNICIPAL DE GRACCHO CARDOSO

FUNÇÃO: 01 LEGISLATIVA

SUBFUNÇÃO: 031 ACAO LEGISLATIVA

PROGRAMA: 8 LEGISLANDO COM CIDADANIA

TIPO	PROJETO/ATIVIDADE/OP. ESPECIAL	TOTAL	
PROJETO	1001 - CONSTRUCAO, REFORMA E/OU AMPLIACAO DO PREDIO DA CAMARA	25.000,00	
ATIVIDADE	2001 - MANUTENCAO DA CAMARA MUNICIPAL	1.034.800,00	
ATIVIDADE	2002 - CONCURSO PUBLICO	30.000,00	
TOTAL DE PROJETO: 25.000,00		TOTAL DE ATIVIDADE: 1.064.800,00	TOTAL DE OP. ESPECIAL: 0,00
TOTAL PROGRAMA:		1.089.800,00	
TOTAL SUBFUNÇÃO:		1.089.800,00	
TOTAL FUNÇÃO:		1.089.800,00	
TOTAL UN. ORÇAMENTÁRIA:		1.089.800,00	
TOTAL ORGÃO:		1.089.800,00	



PREFEITURA MUNICIPAL DE GRACCHO CARDOSO
 AV GETULIO VARGAS, 56, CENTRO
 CEP: 49.860-000
 CNPJ: 13.112.875/0001-27

PROGRAMA DE TRABALHO 2022 - (Anexo 6 da Lei 4.320/64)

PODER: 2 EXECUTIVO

ORGÃO: 2 PREFEITURA MUNICIPAL DE GRACCHO CARDOSO

UNIDADE ORÇAMENTÁRIA: 20100 GABINETE DO PREFEITO

FUNÇÃO: 04 ADMINISTRACAO

SUBFUNÇÃO: 122 ADMINISTRAÇÃO GERAL

PROGRAMA: 1 APERFEIÇOAMENTO DA GESTÃO PÚBLICA

TIPO	PROJETO/ATIVIDADE/OP. ESPECIAL	TOTAL
PROJETO	1002 - AQUISICAO DE EQUIPAMENTOS, MOBILIARIOS E VEICULOS PARA O GABINETE DO PREFEITO	7.500,00
ATIVIDADE	2003 - MANUTENCAO DO GABINETE DO PREFEITO	513.200,00
ATIVIDADE	2004 - MANUTENCAO DE CONVENIO PARA A SEGURANCA PUBLICA	1.200,00
TOTAL DE PROJETO: 7.500,00		TOTAL DE ATIVIDADE: 514.400,00
		TOTAL DE OP. ESPECIAL: 0,00
TOTAL PROGRAMA:		521.900,00
TOTAL SUBFUNÇÃO:		521.900,00
TOTAL FUNÇÃO:		521.900,00
TOTAL UN. ORÇAMENTÁRIA:		521.900,00

PREFEITURA MUNICIPAL DE GRACCHO CARDOSO
 AV GETULIO VARGAS, 56, CENTRO
 CEP: 49.860-000
 CNPJ: 13.112.875/0001-27

PROGRAMA DE TRABALHO 2022 - (Anexo 6 da Lei 4.320/64)

PODER: 2 EXECUTIVO

ORGÃO: 2 PREFEITURA MUNICIPAL DE GRACCHO CARDOSO

UNIDADE ORÇAMENTÁRIA: 20200 SECRETARIA DE ADMINISTRACAO GERAL

FUNÇÃO: 04 ADMINISTRACAO

SUBFUNÇÃO: 122 ADMINISTRAÇÃO GERAL

PROGRAMA: 1 APERFEIÇOAMENTO DA GESTÃO PÚBLICA

TIPO	PROJETO/ATIVIDADE/OP. ESPECIAL	TOTAL
PROJETO	1003 - AQUISICAO DE EQUIPAMENTOS, MOBILIARIOS E VEICULOS PARA SECRETARIA DE ADMINISTRAÇÃO GERAL	5.000,00
ATIVIDADE	2005 - MANUTENCAO DOS INATIVOS E PENSIONISTAS	101.000,00
ATIVIDADE	2006 - CONTRIBUICAO PARA FORMACAO DO PASEP	119.905,00
ATIVIDADE	2007 - MANUTENCAO DA SECRETARIA DE ADMINISTRACAO GERAL	1.098.915,00
ATIVIDADE	2008 - CONCURSO PUBLICO	800,00
ATIVIDADE	2098 - CAPACITAÇÃO E QUALIFICAÇÃO DOS SERVIDORES PÚBLICOS	6.000,00
ATIVIDADE	2099 - IMPLANTAÇÃO DA OUVIDORIA MUNICIPAL	18.000,00
TOTAL DE PROJETO: 5.000,00		TOTAL DE ATIVIDADE: 1.344.620,00
		TOTAL DE OP. ESPECIAL: 0,00
TOTAL PROGRAMA:		1.349.620,00
TOTAL SUBFUNÇÃO:		1.349.620,00
TOTAL FUNÇÃO:		1.349.620,00
TOTAL UN. ORÇAMENTÁRIA:		1.349.620,00

PROGRAMA DE TRABALHO 2022 - (Anexo 6 da Lei 4.320/64)

PODER: 2 EXECUTIVO

ORGÃO: 2 PREFEITURA MUNICIPAL DE GRACCHO CARDOSO

UNIDADE ORÇAMENTÁRIA: 20300 SECRETARIA DE OBRAS, TRANSPORTES E SERVICOS URBANO

FUNÇÃO: 04 ADMINISTRACAO

SUBFUNÇÃO: 122 ADMINISTRAÇÃO GERAL

PROGRAMA: 1 APERFEIÇOAMENTO DA GESTÃO PÚBLICA

TIPO	PROJETO/ATIVIDADE/OP. ESPECIAL	TOTAL
PROJETO	1004 - CONSTRUCAO, REFORMA E/OU AMPLIACAO DA SEDE DA PREFEITURA MUNICIPAL	15.000,00
TOTAL DE PROJETO: 15.000,00		TOTAL DE ATIVIDADE: 0,00
		TOTAL DE OP. ESPECIAL: 0,00
TOTAL PROGRAMA:		15.000,00
TOTAL SUBFUNÇÃO:		15.000,00
TOTAL FUNÇÃO:		15.000,00

FUNÇÃO: 15 URBANISMO

SUBFUNÇÃO: 122 ADMINISTRAÇÃO GERAL

PROGRAMA: 1 APERFEIÇOAMENTO DA GESTÃO PÚBLICA

TIPO	PROJETO/ATIVIDADE/OP. ESPECIAL	TOTAL
PROJETO	1058 - AQUISICAO DE MAQUINAS, EQUIPAMENTOS, MOBILIARIOS E VEICULOS PARA A SECRETARIA DE OBRAS, TRANSPORTE E SERVICOS URBANOS	5.000,00
PROJETO	1059 - CONSTRUCAO, REFORMA E/OU AMPLIACAO DE PROPRIOS MUNICIPAIS	2.000,00
ATIVIDADE	2080 - MANUTENCAO DA SECRETARIA DE OBRAS, TRANSPORTE E SERVICOS URBANOS	2.077.600,00
TOTAL DE PROJETO: 7.000,00		TOTAL DE ATIVIDADE: 2.077.600,00
		TOTAL DE OP. ESPECIAL: 0,00
TOTAL PROGRAMA:		2.084.600,00
TOTAL SUBFUNÇÃO:		2.084.600,00

SUBFUNÇÃO: 451 INFRA-ESTRUTURA URBANA

PROGRAMA: 3 ALAVANCANDO O CRESCIMENTO URBANO E RURAL

TIPO	PROJETO/ATIVIDADE/OP. ESPECIAL	TOTAL
PROJETO	1006 - CONSTRUCAO, RESTAURACAO E AMPLIACAO DE CEMITERIOS	2.000,00
PROJETO	1007 - CONSTRUCAO, RESTAURACAO E AMPLIACAO DE DRENAGENS	21.000,00
PROJETO	1009 - URBANIZACAO E ARBORIZACAO DE VIAS E LOGRADOUROS PUBLICOS	25.000,00
PROJETO	1011 - CONSTRUCAO, RESTAURACAO E AMPLIACAO DE CENTROS COMUNITARIOS	2.000,00
PROJETO	1012 - CONSTRUCAO, RESTAURACAO E AMPLIACAO DE PRACAS, PARQUES E JARDINS	50.000,00
PROJETO	1013 - CONSTRUCAO, RESTAURACAO E AMPLIACAO DE REDES DE ABASTECIMENTO D'AGUA	10.000,00
PROJETO	1014 - CONSTRUCAO, AMPLIACAO E/OU REFORMA DE OBRAS D'ARTE	2.000,00
PROJETO	1073 - PERFURAÇÃO E/OU RECUPERAÇÃO DE POÇOS ARTESIANOS, TANQUES E BARRAGENS	11.000,00
ATIVIDADE	2010 - AQUISICAO E/OU DESAPROPRIACAO DE IMOVEIS	2.000,00

PROGRAMA DE TRABALHO 2022 - (Anexo 6 da Lei 4.320/64)

PODER: 2 EXECUTIVO

ORGÃO: 2 PREFEITURA MUNICIPAL DE GRACCHO CARDOSO

UNIDADE ORÇAMENTÁRIA: 20300 SECRETARIA DE OBRAS, TRANSPORTES E SERVICOS URBANO

FUNÇÃO: 15 URBANISMO

SUBFUNÇÃO: 451 INFRA-ESTRUTURA URBANA

PROGRAMA: 3 ALAVANCANDO O CRESCIMENTO URBANO E RURAL

TIPO	PROJETO/ATIVIDADE/OP. ESPECIAL	TOTAL
TOTAL DE PROJETO: 123.000,00	TOTAL DE ATIVIDADE: 2.000,00	TOTAL DE OP. ESPECIAL: 0,00
TOTAL PROGRAMA:		125.000,00
TOTAL SUBFUNÇÃO:		125.000,00

SUBFUNÇÃO: 452 SERVICOS URBANOS

PROGRAMA: 3 ALAVANCANDO O CRESCIMENTO URBANO E RURAL

TIPO	PROJETO/ATIVIDADE/OP. ESPECIAL	TOTAL
PROJETO	1015 - CONSTRUCAO, REFORMA E/OU AMPLIACAO DE PORTICOS DE ENTRADA	2.000,00
ATIVIDADE	2011 - MANUTENCAO DOS SERVICOS PUBLICOS DIVERSOS	6.000,00
TOTAL DE PROJETO: 2.000,00	TOTAL DE ATIVIDADE: 6.000,00	TOTAL DE OP. ESPECIAL: 0,00
TOTAL PROGRAMA:		8.000,00
TOTAL SUBFUNÇÃO:		8.000,00
TOTAL FUNÇÃO:		2.217.600,00

FUNÇÃO: 16 HABITACAO

SUBFUNÇÃO: 482 HABITACAO URBANA

PROGRAMA: 3 ALAVANCANDO O CRESCIMENTO URBANO E RURAL

TIPO	PROJETO/ATIVIDADE/OP. ESPECIAL	TOTAL
PROJETO	1016 - CONSTRUCAO, REFORMA E/OU AMPLIACAO DE UNIDADES HABITACIONAIS	2.000,00
TOTAL DE PROJETO: 2.000,00	TOTAL DE ATIVIDADE: 0,00	TOTAL DE OP. ESPECIAL: 0,00
TOTAL PROGRAMA:		2.000,00
TOTAL SUBFUNÇÃO:		2.000,00
TOTAL FUNÇÃO:		2.000,00

FUNÇÃO: 17 SANEAMENTO

SUBFUNÇÃO: 512 SANEAMENTO BASICO URBANO

PROGRAMA: 3 ALAVANCANDO O CRESCIMENTO URBANO E RURAL

TIPO	PROJETO/ATIVIDADE/OP. ESPECIAL	TOTAL
PROJETO	1017 - CONSTRUCAO DE REDES DE SANEAMENTO BASICO	26.000,00

PROGRAMA DE TRABALHO 2022 - (Anexo 6 da Lei 4.320/64)

PODER: 2 EXECUTIVO

ORGÃO: 2 PREFEITURA MUNICIPAL DE GRACCHO CARDOSO

UNIDADE ORÇAMENTÁRIA: 20300 SECRETARIA DE OBRAS, TRANSPORTES E SERVICOS URBANO

FUNÇÃO: 17 SANEAMENTO

SUBFUNÇÃO: 512 SANEAMENTO BASICO URBANO

PROGRAMA: 3 ALAVANCANDO O CRESCIMENTO URBANO E RURAL

TIPO	PROJETO/ATIVIDADE/OP. ESPECIAL	TOTAL
TOTAL DE PROJETO: 26.000,00	TOTAL DE ATIVIDADE: 0,00	TOTAL DE OP. ESPECIAL: 0,00
TOTAL PROGRAMA:		26.000,00
TOTAL SUBFUNÇÃO:		26.000,00
TOTAL FUNÇÃO:		26.000,00

FUNÇÃO: 25 ENERGIA

SUBFUNÇÃO: 752 ENERGIA ELETRICA

PROGRAMA: 3 ALAVANCANDO O CRESCIMENTO URBANO E RURAL

TIPO	PROJETO/ATIVIDADE/OP. ESPECIAL	TOTAL
ATIVIDADE	2012 - MANUTENCAO DO SISTEMA DE ILUMINACAO PUBLICA MUNICIPAL	150.000,00
TOTAL DE PROJETO: 0,00	TOTAL DE ATIVIDADE: 150.000,00	TOTAL DE OP. ESPECIAL: 0,00
TOTAL PROGRAMA:		150.000,00
TOTAL SUBFUNÇÃO:		150.000,00
TOTAL FUNÇÃO:		150.000,00

FUNÇÃO: 26 TRANSPORTE

SUBFUNÇÃO: 782 TRANSPORTE RODOVIARIO

PROGRAMA: 3 ALAVANCANDO O CRESCIMENTO URBANO E RURAL

TIPO	PROJETO/ATIVIDADE/OP. ESPECIAL	TOTAL
PROJETO	1018 - CONSTRUCAO, RESTAURACAO E AMPLIACAO DE ABRIGOS RODOVIARIOS	2.000,00
PROJETO	1071 - ABERTURA, CONSTRUÇÃO, RECUPERAÇÃO, AMPLIAÇÃO E/OU PAVIMENTAÇÃO DE ESTRADAS E RODOVIAS	2.000,00
PROJETO	1072 - ABERTURA, CONSTRUÇÃO, RECUPERAÇÃO, AMPLIAÇÃO E/OU PAVIMENTAÇÃO DE RUAS E AVENIDAS	99.500,00
TOTAL DE PROJETO: 103.500,00	TOTAL DE ATIVIDADE: 0,00	TOTAL DE OP. ESPECIAL: 0,00
TOTAL PROGRAMA:		103.500,00
TOTAL SUBFUNÇÃO:		103.500,00
TOTAL FUNÇÃO:		103.500,00

FUNÇÃO: 27 DESPORTO E LAZER

SUBFUNÇÃO: 812 DESPORTO COMUNITARIO

PROGRAMA DE TRABALHO 2022 - (Anexo 6 da Lei 4.320/64)

PODER: 2 EXECUTIVO

ORGÃO: 2 PREFEITURA MUNICIPAL DE GRACCHO CARDOSO

UNIDADE ORÇAMENTÁRIA: 20300 SECRETARIA DE OBRAS, TRANSPORTES E SERVICOS URBANO

FUNÇÃO: 27 DESPORTO E LAZER

SUBFUNÇÃO: 812 DESPORTO COMUNITARIO

PROGRAMA: 3 ALAVANCANDO O CRESCIMENTO URBANO E RURAL

TIPO	PROJETO/ATIVIDADE/OP. ESPECIAL	TOTAL
PROJETO	1021 - CONSTRUCAO DE PASSAGENS MOLHADAS	4.500,00
TOTAL DE PROJETO: 4.500,00		TOTAL DE ATIVIDADE: 0,00
		TOTAL DE OP. ESPECIAL: 0,00
TOTAL PROGRAMA:		4.500,00

PROGRAMA: 4 FOMENTANDO O DESPORTO COMUNITÁRIO, MANIFESTAÇÕES CULTURAIS E DE LAZER

TIPO	PROJETO/ATIVIDADE/OP. ESPECIAL	TOTAL
PROJETO	1022 - CONTRUCAO, REFORMA E AMPLIACAO DE QUADRAS DE ESPORTE	21.000,00
PROJETO	1023 - CONSTRUCAO, REFORMA E/OU AMPLIACAO DE CAMPOS DE FUTEBOL	2.000,00
TOTAL DE PROJETO: 23.000,00		TOTAL DE ATIVIDADE: 0,00
		TOTAL DE OP. ESPECIAL: 0,00
TOTAL PROGRAMA:		23.000,00
TOTAL SUBFUNÇÃO:		27.500,00

SUBFUNÇÃO: 813 LAZER

PROGRAMA: 4 FOMENTANDO O DESPORTO COMUNITÁRIO, MANIFESTAÇÕES CULTURAIS E DE LAZER

TIPO	PROJETO/ATIVIDADE/OP. ESPECIAL	TOTAL
PROJETO	1024 - CONSTRUCAO DO CLUBES MUNICIPAL	2.000,00
TOTAL DE PROJETO: 2.000,00		TOTAL DE ATIVIDADE: 0,00
		TOTAL DE OP. ESPECIAL: 0,00
TOTAL PROGRAMA:		2.000,00
TOTAL SUBFUNÇÃO:		2.000,00
TOTAL FUNÇÃO:		29.500,00
TOTAL UN. ORÇAMENTÁRIA:		2.543.600,00

PROGRAMA DE TRABALHO 2022 - (Anexo 6 da Lei 4.320/64)

PODER: 2 EXECUTIVO

ORGÃO: 2 PREFEITURA MUNICIPAL DE GRACCHO CARDOSO

UNIDADE ORÇAMENTÁRIA: 20400 SECRETARIA DE FINANÇAS E PLANEJAMENTO

FUNÇÃO: 04 ADMINISTRACAO

SUBFUNÇÃO: 123 ADMINISTRACAO FINANCEIRA

PROGRAMA: 1 APERFEIÇOAMENTO DA GESTÃO PÚBLICA

TIPO	PROJETO/ATIVIDADE/OP. ESPECIAL	TOTAL
PROJETO	1025 - AQUISICAO DE EQUIPAMENTOS, MOBILIARIOS E VEICULOS PARA SECRETARIA DE FINANÇAS E PLANEJAMENTO	5.000,00
ATIVIDADE	2013 - MANUTENCAO DA SECRETARIA DE FINANÇAS E PLANEJAMENTO	480.820,00
TOTAL DE PROJETO: 5.000,00		TOTAL DE ATIVIDADE: 480.820,00
		TOTAL DE OP. ESPECIAL: 0,00
TOTAL PROGRAMA:		485.820,00
TOTAL SUBFUNÇÃO:		485.820,00

SUBFUNÇÃO: 843 SERVICO DA DIVIDA INTERNA

PROGRAMA: 1 APERFEIÇOAMENTO DA GESTÃO PÚBLICA

TIPO	PROJETO/ATIVIDADE/OP. ESPECIAL	TOTAL
OP. ESPECIAL	2014 - AMORTIZACAO E ENCARGOS DA DIVIDA INTERNA	550.000,00
TOTAL DE PROJETO: 0,00		TOTAL DE ATIVIDADE: 0,00
		TOTAL DE OP. ESPECIAL: 550.000,00
TOTAL PROGRAMA:		550.000,00
TOTAL SUBFUNÇÃO:		550.000,00
TOTAL FUNÇÃO:		1.035.820,00

FUNÇÃO: 99 RESERVA DE CONTINGENCIA

SUBFUNÇÃO: 999 RESERVA DE CONTINGENCIA

PROGRAMA: 1 APERFEIÇOAMENTO DA GESTÃO PÚBLICA

TIPO	PROJETO/ATIVIDADE/OP. ESPECIAL	TOTAL
ATIVIDADE	9999 - RESERVA DE CONTINGENCIA	235.000,00
TOTAL DE PROJETO: 0,00		TOTAL DE ATIVIDADE: 235.000,00
		TOTAL DE OP. ESPECIAL: 0,00
TOTAL PROGRAMA:		235.000,00
TOTAL SUBFUNÇÃO:		235.000,00
TOTAL FUNÇÃO:		235.000,00
TOTAL UN. ORÇAMENTÁRIA:		1.270.820,00

PROGRAMA DE TRABALHO 2022 - (Anexo 6 da Lei 4.320/64)

PODER: 2 EXECUTIVO

ORGÃO: 2 PREFEITURA MUNICIPAL DE GRACCHO CARDOSO

UNIDADE ORÇAMENTÁRIA: 20500 SECRETARIA DE ASSUNTOS JURIDICOS

FUNÇÃO: 02 JUDICIARIA

SUBFUNÇÃO: 061 ACAO JUDICIARIA

PROGRAMA: 1 APERFEIÇOAMENTO DA GESTÃO PÚBLICA

TIPO	PROJETO/ATIVIDADE/OP. ESPECIAL	TOTAL
ATIVIDADE	2081 - MANUTENCAO DA SECRETARIA DE ASSUNTOS JURIDICOS	139.000,00
TOTAL DE PROJETO: 0,00		TOTAL DE ATIVIDADE: 139.000,00
		TOTAL DE OP. ESPECIAL: 0,00
TOTAL PROGRAMA:		139.000,00

PROGRAMA: 9 GESTAO JURIDICA E DEFESA DO MUNICIPIO

TIPO	PROJETO/ATIVIDADE/OP. ESPECIAL	TOTAL
ATIVIDADE	2015 - ATENDIMENTO A PRECATORIOS JUDICIAIS	220.410,00
TOTAL DE PROJETO: 0,00		TOTAL DE ATIVIDADE: 220.410,00
		TOTAL DE OP. ESPECIAL: 0,00
TOTAL PROGRAMA:		220.410,00
TOTAL SUBFUNÇÃO:		359.410,00

SUBFUNÇÃO: 122 ADMINISTRAÇÃO GERAL

PROGRAMA: 1 APERFEIÇOAMENTO DA GESTÃO PÚBLICA

TIPO	PROJETO/ATIVIDADE/OP. ESPECIAL	TOTAL
PROJETO	1060 - AQUISICAO DE EQUIPAMENTOS, MOBILIARIOS E VEICULOS PARA A SECRETARIA DE ASSUNTOS JURÍDICOS	10.000,00
TOTAL DE PROJETO: 10.000,00		TOTAL DE ATIVIDADE: 0,00
		TOTAL DE OP. ESPECIAL: 0,00
TOTAL PROGRAMA:		10.000,00
TOTAL SUBFUNÇÃO:		10.000,00
TOTAL FUNÇÃO:		369.410,00
TOTAL UN. ORÇAMENTÁRIA:		369.410,00



PREFEITURA MUNICIPAL DE GRACCHO CARDOSO
 AV GETULIO VARGAS, 56, CENTRO
 CEP: 49.860-000
 CNPJ: 13.112.875/0001-27

PROGRAMA DE TRABALHO 2022 - (Anexo 6 da Lei 4.320/64)

PODER: 2 EXECUTIVO

ORGÃO: 2 PREFEITURA MUNICIPAL DE GRACCHO CARDOSO

UNIDADE ORÇAMENTÁRIA: 20600 SECRETARIA DE CONTROLE INTERNO

FUNÇÃO: 04 ADMINISTRACAO

SUBFUNÇÃO: 124 CONTROLE INTERNO

PROGRAMA: 1 APERFEIÇOAMENTO DA GESTÃO PÚBLICA

TIPO	PROJETO/ATIVIDADE/OP. ESPECIAL	TOTAL
PROJETO	1027 - AQUISICAO DE EQUIPAMENTOS, MOBILIARIOS E VEICULOS PARA SECRETARIA DE CONTROLE INTERNO	10.000,00
ATIVIDADE	2017 - MANUTENCAO DA SECRETARIA DE CONTROLE INTERNO	224.000,00
TOTAL DE PROJETO: 10.000,00		TOTAL DE ATIVIDADE: 224.000,00
		TOTAL DE OP. ESPECIAL: 0,00
TOTAL PROGRAMA:		234.000,00
TOTAL SUBFUNÇÃO:		234.000,00
TOTAL FUNÇÃO:		234.000,00
TOTAL UN. ORÇAMENTÁRIA:		234.000,00

PROGRAMA DE TRABALHO 2022 - (Anexo 6 da Lei 4.320/64)

PODER: 2 EXECUTIVO

ORGÃO: 2 PREFEITURA MUNICIPAL DE GRACCHO CARDOSO

UNIDADE ORÇAMENTÁRIA: 20700 SECRETARIA MUNICIPAL DE EDUCACAO

FUNÇÃO: 12 EDUCACAO

SUBFUNÇÃO: 122 ADMINISTRAÇÃO GERAL

PROGRAMA: 1 APERFEIÇOAMENTO DA GESTÃO PÚBLICA

TIPO	PROJETO/ATIVIDADE/OP. ESPECIAL	TOTAL
PROJETO	1061 - CONSTRUCAO, REFORMA E AMPLIACAO DO PREDIO DA SECRETARIA DE EDUCACAO	3.000,00
PROJETO	1062 - AQUISICAO DE EQUIPAMENTOS, MOBILIARIOS E VEICULOS PARA A SECRETARIA DE EDUCACAO	142.000,00
ATIVIDADE	2082 - MANUTENCAO DA SECRETARIA DE EDUCACAO	322.700,00
TOTAL DE PROJETO: 145.000,00		TOTAL DE ATIVIDADE: 322.700,00
		TOTAL DE OP. ESPECIAL: 0,00
TOTAL PROGRAMA:		467.700,00

PROGRAMA: 5 EDUCAÇÃO UNIVERSAL E DE EXCELÊNCIA

TIPO	PROJETO/ATIVIDADE/OP. ESPECIAL	TOTAL
ATIVIDADE	2018 - MANUTENCAO DOS CONSELHOS VINCULADOS A SECRETARIA DE EDUCACAO	6.000,00
TOTAL DE PROJETO: 0,00		TOTAL DE ATIVIDADE: 6.000,00
		TOTAL DE OP. ESPECIAL: 0,00
TOTAL PROGRAMA:		6.000,00
TOTAL SUBFUNÇÃO:		473.700,00

SUBFUNÇÃO: 361 ENSINO FUNDAMENTAL

PROGRAMA: 5 EDUCAÇÃO UNIVERSAL E DE EXCELÊNCIA

TIPO	PROJETO/ATIVIDADE/OP. ESPECIAL	TOTAL
PROJETO	1028 - CONSTRUCAO, REFORMA E AMPLIACAO DE UNIDADES ESCOLARES DO ENSINO FUNDAMENTAL	93.250,00
ATIVIDADE	2019 - DEMAIS PROGRAMAS DO GOVERNO FEDERAL E/OU ESTADUAL	18.000,00
ATIVIDADE	2020 - ALIMENTACAO ESCOLAR - ENSINO FUNDAMENTAL	108.500,00
ATIVIDADE	2021 - MANUTENCAO DO SALARIO EDUCACAO	120.000,00
ATIVIDADE	2022 - PROGRAMA DINHEIRO DIRETO NA ESCOLA - PDDE	2.000,00
ATIVIDADE	2023 - MANUTENCAO E DESENVOLVIMENTO DO ENSINO FUNDAMENTAL	1.514.100,00
ATIVIDADE	2024 - MANUTENCAO DO SISTEMA DE TRANSPORTE ESCOLAR - PNATE	190.700,00
ATIVIDADE	2025 - PROGRAMA BOLSA ESCOLA	2.000,00
TOTAL DE PROJETO: 93.250,00		TOTAL DE ATIVIDADE: 1.955.300,00
		TOTAL DE OP. ESPECIAL: 0,00
TOTAL PROGRAMA:		2.048.550,00
TOTAL SUBFUNÇÃO:		2.048.550,00

SUBFUNÇÃO: 365 EDUCACAO INFANTIL

PREFEITURA MUNICIPAL DE GRACCHO CARDOSO
 AV GETULIO VARGAS, 56, CENTRO
 CEP: 49.860-000
 CNPJ: 13.112.875/0001-27

PROGRAMA DE TRABALHO 2022 - (Anexo 6 da Lei 4.320/64)

PODER: 2 EXECUTIVO

ORGÃO: 2 PREFEITURA MUNICIPAL DE GRACCHO CARDOSO

UNIDADE ORÇAMENTÁRIA: 20700 SECRETARIA MUNICIPAL DE EDUCACAO

FUNÇÃO: 12 EDUCACAO

SUBFUNÇÃO: 365 EDUCACAO INFANTIL

PROGRAMA: 5 EDUCAÇÃO UNIVERSAL E DE EXCELÊNCIA

TIPO	PROJETO/ATIVIDADE/OP. ESPECIAL	TOTAL
PROJETO	1031 - CONSTRUCAO, REFORMA E AMPLIACAO DE UNIDADES ESCOLARES DA EDUCAÇÃO INFANTIL	2.100,00
ATIVIDADE	2027 - ALIMENTACAO ESCOLAR - PRÉ-ESCOLAR	35.000,00
ATIVIDADE	2028 - MANUTENCAO E DESENVOLVIMENTO DA EDUCACAO INFANTIL	13.000,00
ATIVIDADE	2029 - ALIMENTAÇÃO ESCOLAR - CRECHE	18.500,00
TOTAL DE PROJETO: 2.100,00		TOTAL DE ATIVIDADE: 66.500,00
		TOTAL DE OP. ESPECIAL: 0,00
TOTAL PROGRAMA:		68.600,00
TOTAL SUBFUNÇÃO:		68.600,00

SUBFUNÇÃO: 366 EDUCACAO DE JOVENS E ADULTOS

PROGRAMA: 5 EDUCAÇÃO UNIVERSAL E DE EXCELÊNCIA

TIPO	PROJETO/ATIVIDADE/OP. ESPECIAL	TOTAL
ATIVIDADE	2030 - MANUTENÇÃO DA EJA	19.300,00
ATIVIDADE	2031 - ALIMENTAÇÃO ESCOLAR - EJA	14.000,00
TOTAL DE PROJETO: 0,00		TOTAL DE ATIVIDADE: 33.300,00
		TOTAL DE OP. ESPECIAL: 0,00
TOTAL PROGRAMA:		33.300,00
TOTAL SUBFUNÇÃO:		33.300,00
TOTAL FUNÇÃO:		2.624.150,00
TOTAL UN. ORÇAMENTÁRIA:		2.624.150,00

PREFEITURA MUNICIPAL DE GRACCHO CARDOSO
 AV GETULIO VARGAS, 56, CENTRO
 CEP: 49.860-000
 CNPJ: 13.112.875/0001-27

PROGRAMA DE TRABALHO 2022 - (Anexo 6 da Lei 4.320/64)

PODER: 2 EXECUTIVO

ORGÃO: 2 PREFEITURA MUNICIPAL DE GRACCHO CARDOSO

UNIDADE ORÇAMENTÁRIA: 20800 SECRETARIA MUNICIPAL DE EDUCACAO - FUNDEB

FUNÇÃO: 12 EDUCACAO

SUBFUNÇÃO: 361 ENSINO FUNDAMENTAL

PROGRAMA: 5 EDUCAÇÃO UNIVERSAL E DE EXCELÊNCIA

TIPO	PROJETO/ATIVIDADE/OP. ESPECIAL	TOTAL
PROJETO	1032 - CONSTRUCAO, REFORMA E/OU AMPLIACAO DE UNIDADES ESCOLARES DO ENSINO FUNDAMENTAL - FUNDEB	2.000,00
ATIVIDADE	2032 - DESENVOLVIMENTO E MANUTENÇÃO DO ENSINO FUNDAMENTAL - FUNDEB	805.000,00
ATIVIDADE	2299 - REMUNERACAO DOS PROFISSIONAIS DO MAGISTERIO DA EDUCACAO BÁSICA COM RECURSOS DO FUNDEB - ENSINO FUNDAMENTAL	5.297.000,00
TOTAL DE PROJETO: 2.000,00		TOTAL DE ATIVIDADE: 6.102.000,00
		TOTAL DE OP. ESPECIAL: 0,00
TOTAL PROGRAMA:		6.104.000,00
TOTAL SUBFUNÇÃO:		6.104.000,00

SUBFUNÇÃO: 365 EDUCACAO INFANTIL

PROGRAMA: 5 EDUCAÇÃO UNIVERSAL E DE EXCELÊNCIA

TIPO	PROJETO/ATIVIDADE/OP. ESPECIAL	TOTAL
PROJETO	1033 - CONSTRUCAO, REFORMA E/OU AMPLIACAO DE UNIDADES ESCOLARES DA EDUCAÇÃO INFANTIL - FUNDEB	2.000,00
ATIVIDADE	2033 - DESENVOLVIMENTO E MANUTENÇÃO DE EDUCAÇÃO INFANTIL - FUNDEB	129.000,00
ATIVIDADE	4299 - REMUNERACAO DOS PROFISSIONAIS DO MAGISTERIO DA EDUCACAO BÁSICA COM RECURSOS DO FUNDEB - EDUCAÇÃO INFANTIL	3.000,00
TOTAL DE PROJETO: 2.000,00		TOTAL DE ATIVIDADE: 132.000,00
		TOTAL DE OP. ESPECIAL: 0,00
TOTAL PROGRAMA:		134.000,00
TOTAL SUBFUNÇÃO:		134.000,00
TOTAL FUNÇÃO:		6.238.000,00
TOTAL UN. ORÇAMENTÁRIA:		6.238.000,00

PROGRAMA DE TRABALHO 2022 - (Anexo 6 da Lei 4.320/64)

PODER: 2 EXECUTIVO

ORGÃO: 2 PREFEITURA MUNICIPAL DE GRACCHO CARDOSO

UNIDADE ORÇAMENTÁRIA: 20900 SECRETARIA MUNICIPAL DE CULTURA, ESPORTE E LAZER

FUNÇÃO: 13 CULTURA

SUBFUNÇÃO: 122 ADMINISTRAÇÃO GERAL

PROGRAMA: 1 APERFEIÇOAMENTO DA GESTÃO PÚBLICA

TIPO	PROJETO/ATIVIDADE/OP. ESPECIAL	TOTAL
PROJETO	1063 - AQUISICAO DE EQUIPAMENTOS, MOBILIARIOS E VEICULOS PARA A SECRETARIA DE CULTURA, ESPORTE E LAZER	2.000,00
ATIVIDADE	2083 - MANUTENÇÃO DA SECRETARIA DE CULTURA, ESPORTE E LAZER	166.500,00
TOTAL DE PROJETO: 2.000,00		TOTAL DE ATIVIDADE: 166.500,00
		TOTAL DE OP. ESPECIAL: 0,00
TOTAL PROGRAMA:		168.500,00
TOTAL SUBFUNÇÃO:		168.500,00
TOTAL FUNÇÃO:		168.500,00

FUNÇÃO: 27 DESPORTO E LAZER

SUBFUNÇÃO: 813 LAZER

PROGRAMA: 4 FOMENTANDO O DESPORTO COMUNITÁRIO, MANIFESTAÇÕES CULTURAIS E DE LAZER

TIPO	PROJETO/ATIVIDADE/OP. ESPECIAL	TOTAL
PROJETO	1035 - CONSTRUCAO, REFORMA E /OU AMPLIACAO DE AREAS DE ESPORTE, LAZER E CULTURA	4.100,00
ATIVIDADE	2035 - INCENTIVO AO ESPORTE, LAZER E CULTURA	17.000,00
TOTAL DE PROJETO: 4.100,00		TOTAL DE ATIVIDADE: 17.000,00
		TOTAL DE OP. ESPECIAL: 0,00
TOTAL PROGRAMA:		21.100,00
TOTAL SUBFUNÇÃO:		21.100,00
TOTAL FUNÇÃO:		21.100,00
TOTAL UN. ORÇAMENTÁRIA:		189.600,00

PROGRAMA DE TRABALHO 2022 - (Anexo 6 da Lei 4.320/64)

PODER: 2 EXECUTIVO

ORGÃO: 2 PREFEITURA MUNICIPAL DE GRACCHO CARDOSO

UNIDADE ORÇAMENTÁRIA: 21000 SECRETARIA MUNICIPAL DE AGRICULTURA

FUNÇÃO: 20 AGRICULTURA

SUBFUNÇÃO: 122 ADMINISTRAÇÃO GERAL

PROGRAMA: 1 APERFEIÇOAMENTO DA GESTÃO PÚBLICA

TIPO	PROJETO/ATIVIDADE/OP. ESPECIAL	TOTAL
PROJETO	1064 - CONSTRUCAO DA SEDE DA SECRETARIA DE AGRICULTURA	2.000,00
PROJETO	1065 - AQUISICAO DE EQUIPAMENTOS, MOBILIARIOS E VEICULOS PARA A SECRETARIA DE AGRICULTURA	11.000,00
ATIVIDADE	2084 - MANUTENCAO DA SECRETARIA DE AGRICULTURA	405.500,00
TOTAL DE PROJETO: 13.000,00		TOTAL DE ATIVIDADE: 405.500,00
		TOTAL DE OP. ESPECIAL: 0,00
TOTAL PROGRAMA:		418.500,00
TOTAL SUBFUNÇÃO:		418.500,00

SUBFUNÇÃO: 605 ABASTECIMENTO

PROGRAMA: 2 DESENVOLVIMENTO SUSTENTÁVEL

TIPO	PROJETO/ATIVIDADE/OP. ESPECIAL	TOTAL
PROJETO	1038 - CONSTRUCAO, RESTAURACAO E AMPLIACAO DE MATADOUROS	2.000,00
PROJETO	1039 - CONSTRUCAO, RESTAURACAO E AMPLIACAO DE MERCADOS E FEIRAS	2.000,00
ATIVIDADE	2037 - FORTALECIMENTO DA AGRICULTURA E PECUÁRIA	5.000,00
TOTAL DE PROJETO: 4.000,00		TOTAL DE ATIVIDADE: 5.000,00
		TOTAL DE OP. ESPECIAL: 0,00
TOTAL PROGRAMA:		9.000,00
TOTAL SUBFUNÇÃO:		9.000,00

SUBFUNÇÃO: 606 EXTENSAO RURAL

PROGRAMA: 2 DESENVOLVIMENTO SUSTENTÁVEL

TIPO	PROJETO/ATIVIDADE/OP. ESPECIAL	TOTAL
ATIVIDADE	2038 - MANUTENÇÃO DO CONSELHO MUNICIPAL DE DESENVOLVIMENTO	3.000,00
TOTAL DE PROJETO: 0,00		TOTAL DE ATIVIDADE: 3.000,00
		TOTAL DE OP. ESPECIAL: 0,00
TOTAL PROGRAMA:		3.000,00
TOTAL SUBFUNÇÃO:		3.000,00

SUBFUNÇÃO: 752 ENERGIA ELETRICA

PROGRAMA: 2 DESENVOLVIMENTO SUSTENTÁVEL

TIPO	PROJETO/ATIVIDADE/OP. ESPECIAL	TOTAL
PROJETO	1040 - ELETRIFICACAO RURAL	2.900,00



PREFEITURA MUNICIPAL DE GRACCHO CARDOSO
 AV GETULIO VARGAS, 56, CENTRO
 CEP: 49.860-000
 CNPJ: 13.112.875/0001-27

PROGRAMA DE TRABALHO 2022 - (Anexo 6 da Lei 4.320/64)

PODER: 2 EXECUTIVO

ORGÃO: 2 PREFEITURA MUNICIPAL DE GRACCHO CARDOSO

UNIDADE ORÇAMENTÁRIA: 21000 SECRETARIA MUNICIPAL DE AGRICULTURA

FUNÇÃO: 20 AGRICULTURA

SUBFUNÇÃO: 752 ENERGIA ELETRICA

PROGRAMA: 2 DESENVOLVIMENTO SUSTENTÁVEL

TIPO	PROJETO/ATIVIDADE/OP. ESPECIAL		TOTAL
TOTAL DE PROJETO: 2.900,00	TOTAL DE ATIVIDADE: 0,00	TOTAL DE OP. ESPECIAL: 0,00	
TOTAL PROGRAMA:		2.900,00	
TOTAL SUBFUNÇÃO:		2.900,00	
TOTAL FUNÇÃO:		433.400,00	
TOTAL UN. ORÇAMENTÁRIA:		433.400,00	

PROGRAMA DE TRABALHO 2022 - (Anexo 6 da Lei 4.320/64)

PODER: 2 EXECUTIVO

ORGÃO: 2 PREFEITURA MUNICIPAL DE GRACCHO CARDOSO

UNIDADE ORÇAMENTÁRIA: 21100 SECRETARIA MUNICIPAL DE MEIO AMBIENTE

FUNÇÃO: 18 GESTAO AMBIENTAL

SUBFUNÇÃO: 122 ADMINISTRAÇÃO GERAL

PROGRAMA: 1 APERFEIÇOAMENTO DA GESTÃO PÚBLICA

TIPO	PROJETO/ATIVIDADE/OP. ESPECIAL	TOTAL
PROJETO	1066 - AQUISICAO DE EQUIPAMENTOS, MOBILIARIOS E VEICULOS PARA A SECRETARIA DE MEIO AMBIENTE	2.000,00
ATIVIDADE	2085 - MANUTENÇÃO DA SECRETARIA MUNICIPAL DE MEIO AMBIENTE	110.000,00
TOTAL DE PROJETO: 2.000,00		TOTAL DE OP. ESPECIAL: 0,00
TOTAL DE ATIVIDADE: 110.000,00		
TOTAL PROGRAMA: 112.000,00		
TOTAL SUBFUNÇÃO: 112.000,00		

SUBFUNÇÃO: 541 PRESERVACAO E CONSERVACAO AMBIENTAL

PROGRAMA: 2 DESENVOLVIMENTO SUSTENTÁVEL

TIPO	PROJETO/ATIVIDADE/OP. ESPECIAL	TOTAL
PROJETO	1042 - CONSTRUCAO DO ATERRO SANITARIO	2.000,00
TOTAL DE PROJETO: 2.000,00		TOTAL DE OP. ESPECIAL: 0,00
TOTAL DE ATIVIDADE: 0,00		
TOTAL PROGRAMA: 2.000,00		

PROGRAMA: 13 PRESERVAÇÃO AMBIENTAL

TIPO	PROJETO/ATIVIDADE/OP. ESPECIAL	TOTAL
PROJETO	1057 - RECUPERAÇÃO DAS MATAS CILIARES	2.000,00
ATIVIDADE	2090 - ATIVIDADE DE PRESERVAÇÃO DO MEIO AMBIENTE	5.000,00
ATIVIDADE	2091 - MANUTENÇÃO DE CONSÓRCIO PÚBLICO	52.000,00
TOTAL DE PROJETO: 2.000,00		TOTAL DE OP. ESPECIAL: 0,00
TOTAL DE ATIVIDADE: 57.000,00		
TOTAL PROGRAMA: 59.000,00		
TOTAL SUBFUNÇÃO: 61.000,00		
TOTAL FUNÇÃO: 173.000,00		
TOTAL UN. ORÇAMENTÁRIA: 173.000,00		
TOTAL ORGÃO: 15.947.500,00		

PROGRAMA DE TRABALHO 2022 - (Anexo 6 da Lei 4.320/64)

PODER: 2 EXECUTIVO

ORGÃO: 3 SECRETARIA MUNICIPAL DE SAUDE

UNIDADE ORÇAMENTÁRIA: 30100 FUNDO MUNICIPAL DE SAUDE

FUNÇÃO: 10 SAUDE

SUBFUNÇÃO: 122 ADMINISTRAÇÃO GERAL

PROGRAMA: 1 APERFEIÇOAMENTO DA GESTÃO PÚBLICA

TIPO	PROJETO/ATIVIDADE/OP. ESPECIAL	TOTAL
PROJETO	1067 - MODERNIZACAO GERENCIAL E OPERACIONAL DA SECRETARIA MUNICIPAL DE SAUDE	35.000,00
PROJETO	1068 - AQUISICAO DE EQUIP, MOBILIARIOS E VEICULOS PARA A SEC. MUNICIPAL DE SAÚDE	54.000,00
ATIVIDADE	2086 - MANUTENÇÃO DA SECRETARIA MUNICIPAL DE SAÚDE	1.770.600,00
ATIVIDADE	2088 - CONCURSO PÚBLICO	4.000,00
TOTAL DE PROJETO: 89.000,00		TOTAL DE ATIVIDADE: 1.774.600,00
		TOTAL DE OP. ESPECIAL: 0,00
TOTAL PROGRAMA: 1.863.600,00		

PROGRAMA: 7 FORTALECIMENTO DO SISTEMA ÚNICO DE SAÚDE

TIPO	PROJETO/ATIVIDADE/OP. ESPECIAL	TOTAL
ATIVIDADE	2043 - MANUTENÇÃO DO CONSÓRCIO PÚBLICO	373.000,00
TOTAL DE PROJETO: 0,00		TOTAL DE ATIVIDADE: 373.000,00
		TOTAL DE OP. ESPECIAL: 0,00
TOTAL PROGRAMA: 373.000,00		

PROGRAMA: 16 ATENÇÃO BÁSICA À SAÚDE

TIPO	PROJETO/ATIVIDADE/OP. ESPECIAL	TOTAL
ATIVIDADE	2097 - ENFRENTAMENTO DA EMERGENCIA DE SAÚDE PÚBLICA DE IMPORTÂNCIA INTERNACIONAL DECORRENTE DO CORONAVIRUS - FMS	243.000,00
TOTAL DE PROJETO: 0,00		TOTAL DE ATIVIDADE: 243.000,00
		TOTAL DE OP. ESPECIAL: 0,00
TOTAL PROGRAMA: 243.000,00		

TOTAL SUBFUNÇÃO: 2.479.600,00

SUBFUNÇÃO: 301 ATENCAO BASICA

PROGRAMA: 7 FORTALECIMENTO DO SISTEMA ÚNICO DE SAÚDE

TIPO	PROJETO/ATIVIDADE/OP. ESPECIAL	TOTAL
PROJETO	1045 - AQUISICAO E/OU DESAPROPRIACAO DE IMOVEIS	1.000,00
PROJETO	1046 - CONSTRUCAO, REFORMA E/OU AMPLIACAO DE UNIDADES DE SAUDE	38.000,00
ATIVIDADE	2047 - MANUTENÇÃO DO CONSELHO MUNICIPAL DE SAÚDE	6.000,00
ATIVIDADE	2049 - DEMAIS PROGRAMAS DO GOVERNO ESTATUAL E FEDERAL	18.000,00
ATIVIDADE	2050 - CAPACITAÇÃO DOS SERVIDORES DA SAÚDE	6.000,00
ATIVIDADE	2051 - MANUTENÇÃO DO PROGRAMA DE TRATAMENTO FORA DO DOMICÍLIO	88.000,00
ATIVIDADE	2052 - PROGRAMA A MÃE GRAQUENSE	4.000,00

PROGRAMA DE TRABALHO 2022 - (Anexo 6 da Lei 4.320/64)

PODER: 2 EXECUTIVO

ORGÃO: 3 SECRETARIA MUNICIPAL DE SAUDE

UNIDADE ORÇAMENTÁRIA: 30100 FUNDO MUNICIPAL DE SAUDE

FUNÇÃO: 10 SAUDE

SUBFUNÇÃO: 301 ATENCAO BASICA

PROGRAMA: 7 FORTALECIMENTO DO SISTEMA ÚNICO DE SAÚDE

TIPO	PROJETO/ATIVIDADE/OP. ESPECIAL	TOTAL
TOTAL DE PROJETO: 39.000,00	TOTAL DE ATIVIDADE: 122.000,00	TOTAL DE OP. ESPECIAL: 0,00
TOTAL PROGRAMA:		161.000,00

PROGRAMA: 16 ATENÇÃO BÁSICA À SAÚDE

TIPO	PROJETO/ATIVIDADE/OP. ESPECIAL	TOTAL
ATIVIDADE	2093 - AÇÕES VOLTADAS PARA ATENÇÃO BÁSICA	2.001.300,00
TOTAL DE PROJETO: 0,00	TOTAL DE ATIVIDADE: 2.001.300,00	TOTAL DE OP. ESPECIAL: 0,00
TOTAL PROGRAMA:		2.001.300,00
TOTAL SUBFUNÇÃO:		2.162.300,00

SUBFUNÇÃO: 302 ASSISTENCIA HOSPITALAR E AMBULATORIAL

PROGRAMA: 15 ATENÇÃO ESPECIALIZADA À SAÚDE

TIPO	PROJETO/ATIVIDADE/OP. ESPECIAL	TOTAL
ATIVIDADE	2094 - ACOES VOLTADAS PARA MÉDIA E ALTA COMPLEXIDADE	74.000,00
TOTAL DE PROJETO: 0,00	TOTAL DE ATIVIDADE: 74.000,00	TOTAL DE OP. ESPECIAL: 0,00
TOTAL PROGRAMA:		74.000,00
TOTAL SUBFUNÇÃO:		74.000,00

SUBFUNÇÃO: 303 SUPORTE PROFILATICO E TERAPEUTICO

PROGRAMA: 14 ASSISTÊNCIA FARMACÊUTICA

TIPO	PROJETO/ATIVIDADE/OP. ESPECIAL	TOTAL
ATIVIDADE	2092 - AÇÕES VOLTADAS PARA ASSISTÊNCIA FARMACÊUTICA	158.000,00
TOTAL DE PROJETO: 0,00	TOTAL DE ATIVIDADE: 158.000,00	TOTAL DE OP. ESPECIAL: 0,00
TOTAL PROGRAMA:		158.000,00
TOTAL SUBFUNÇÃO:		158.000,00

SUBFUNÇÃO: 304 VIGILANCIA SANITARIA

PROGRAMA: 16 ATENÇÃO BÁSICA À SAÚDE

TIPO	PROJETO/ATIVIDADE/OP. ESPECIAL	TOTAL
ATIVIDADE	2095 - AÇÕES VOLTADAS A VIGILÂNCIA SANITÁRIA	42.000,00



PREFEITURA MUNICIPAL DE GRACCHO CARDOSO
 AV GETULIO VARGAS, 56, CENTRO
 CEP: 49.860-000
 CNPJ: 13.112.875/0001-27

PROGRAMA DE TRABALHO 2022 - (Anexo 6 da Lei 4.320/64)

PODER: 2 EXECUTIVO

ORGÃO: 3 SECRETARIA MUNICIPAL DE SAUDE

UNIDADE ORÇAMENTÁRIA: 30100 FUNDO MUNICIPAL DE SAUDE

FUNÇÃO: 10 SAUDE

SUBFUNÇÃO: 304 VIGILANCIA SANITARIA

PROGRAMA: 16 ATENÇÃO BÁSICA À SAÚDE

TIPO	PROJETO/ATIVIDADE/OP. ESPECIAL	TOTAL
TOTAL DE PROJETO: 0,00	TOTAL DE ATIVIDADE: 42.000,00	TOTAL DE OP. ESPECIAL: 0,00
TOTAL PROGRAMA:		42.000,00
TOTAL SUBFUNÇÃO:		42.000,00

SUBFUNÇÃO: 305 VIGILANCIA EPIDEMIOLOGICA

PROGRAMA: 16 ATENÇÃO BÁSICA À SAÚDE

TIPO	PROJETO/ATIVIDADE/OP. ESPECIAL	TOTAL
ATIVIDADE	2096 - AÇÕES VOLTADAS A VIGILÂNCIA EPIDEMIOLÓGICA	83.500,00
TOTAL DE PROJETO: 0,00	TOTAL DE ATIVIDADE: 83.500,00	TOTAL DE OP. ESPECIAL: 0,00
TOTAL PROGRAMA:		83.500,00
TOTAL SUBFUNÇÃO:		83.500,00

SUBFUNÇÃO: 512 SANEAMENTO BASICO URBANO

PROGRAMA: 7 FORTALECIMENTO DO SISTEMA ÚNICO DE SAÚDE

TIPO	PROJETO/ATIVIDADE/OP. ESPECIAL	TOTAL
PROJETO	1047 - CONSTRUCAO DE MELHORIAS SANITARIAS DOMICILIARES	1.000,00
TOTAL DE PROJETO: 1.000,00	TOTAL DE ATIVIDADE: 0,00	TOTAL DE OP. ESPECIAL: 0,00
TOTAL PROGRAMA:		1.000,00
TOTAL SUBFUNÇÃO:		1.000,00
TOTAL FUNÇÃO:		5.000.400,00
TOTAL UN. ORÇAMENTÁRIA:		5.000.400,00
TOTAL ORGÃO:		5.000.400,00

PROGRAMA DE TRABALHO 2022 - (Anexo 6 da Lei 4.320/64)

PODER: 2 EXECUTIVO

ORGÃO: 4 SECRETARIA DE AÇÃO SOCIAL E CIDADANIA

UNIDADE ORÇAMENTÁRIA: 40100 SECRETARIA DE AÇÃO SOCIAL E CIDADANIA

FUNÇÃO: 08 ASSISTENCIA SOCIAL

SUBFUNÇÃO: 122 ADMINISTRAÇÃO GERAL

PROGRAMA: 1 APERFEIÇOAMENTO DA GESTÃO PÚBLICA

TIPO	PROJETO/ATIVIDADE/OP. ESPECIAL	TOTAL
PROJETO	1069 - REFORMA E AMPLIACAO DA SEDE DA SECRETARIA DE AÇÃO SOCIAL E CIDADANIA	16.000,00
PROJETO	1070 - AQUISICAO DE EQUIPAMENTOS, MOBILIARIOS E VEICULOS PARA A SECRETARIA DE AÇÃO SOCIAL E CIDADANIA	3.000,00
ATIVIDADE	2087 - MANUTENÇÃO DA SECRETARIA MUNICIPAL DE AÇÃO SOCIAL E CIDADANIA	682.000,00
ATIVIDADE	2089 - CONCURSO PÚBLICO	4.000,00
TOTAL DE PROJETO: 19.000,00		TOTAL DE ATIVIDADE: 686.000,00
		TOTAL DE OP. ESPECIAL: 0,00
TOTAL PROGRAMA:		705.000,00
TOTAL SUBFUNÇÃO:		705.000,00

SUBFUNÇÃO: 243 ASSISTENCIA A CRIANCA E AO ADOLESCENTE

PROGRAMA: 6 POLITICAS DE ASSISTÊNCIA SOCIAL COM DESTAQUE A GRUPOS VULNERÁVEIS

TIPO	PROJETO/ATIVIDADE/OP. ESPECIAL	TOTAL
ATIVIDADE	2059 - MANUTENÇÃO DOS DEMAIS CONSELHOS VINCULADOS À ASSISTÊNCIA SOCIAL	13.000,00
TOTAL DE PROJETO: 0,00		TOTAL DE ATIVIDADE: 13.000,00
		TOTAL DE OP. ESPECIAL: 0,00
TOTAL PROGRAMA:		13.000,00
TOTAL SUBFUNÇÃO:		13.000,00

SUBFUNÇÃO: 244 ASSISTENCIA COMUNITARIA

PROGRAMA: 6 POLITICAS DE ASSISTÊNCIA SOCIAL COM DESTAQUE A GRUPOS VULNERÁVEIS

TIPO	PROJETO/ATIVIDADE/OP. ESPECIAL	TOTAL
PROJETO	1050 - CONSTRUCAO, RESTAURACAO E AMPLIACAO DE UNIDADES HABITACIONAIS	10.500,00
PROJETO	1051 - CONSTRUCAO, REFORMA E/OU AMPLIACAO DO CONSELHO TUTELAR	1.000,00
ATIVIDADE	2060 - PROGRAMA DE ASSISTÊNCIA SOCIAL E COMUNITÁRIA	9.000,00
ATIVIDADE	2061 - MANUTENCAO DO CONSELHO TUTELAR	31.900,00
ATIVIDADE	2062 - PROGRAMAS E PROJETOS DE SEGURANÇA ALIMENTAR E NUTRICIONAL	3.000,00
TOTAL DE PROJETO: 11.500,00		TOTAL DE ATIVIDADE: 43.900,00
		TOTAL DE OP. ESPECIAL: 0,00
TOTAL PROGRAMA:		55.400,00
TOTAL SUBFUNÇÃO:		55.400,00
TOTAL FUNÇÃO:		773.400,00
TOTAL UN. ORÇAMENTÁRIA:		773.400,00

PROGRAMA DE TRABALHO 2022 - (Anexo 6 da Lei 4.320/64)

PODER: 2 EXECUTIVO

ORGÃO: 4 SECRETARIA DE AÇÃO SOCIAL E CIDADANIA

UNIDADE ORÇAMENTÁRIA: 40200 FUNDO MUNICIPAL DE AÇÃO SOCIAL

FUNÇÃO: 08 ASSISTENCIA SOCIAL

SUBFUNÇÃO: 242 ASSISTENCIA AO PORTADOR DE DEFICIENCIA

PROGRAMA: 6 POLITICAS DE ASSISTÊNCIA SOCIAL COM DESTAQUE A GRUPOS VULNERÁVEIS

TIPO	PROJETO/ATIVIDADE/OP. ESPECIAL	TOTAL
PROJETO	1052 - IMPLANTACAO DE PROJETO DE ACESSIBILIDADE PARA PORTADORES DE NECESSIDADES ESPECIAIS	2.000,00
TOTAL DE PROJETO: 2.000,00		TOTAL DE ATIVIDADE: 0,00
		TOTAL DE OP. ESPECIAL: 0,00
TOTAL PROGRAMA:		2.000,00
TOTAL SUBFUNÇÃO:		2.000,00

SUBFUNÇÃO: 244 ASSISTENCIA COMUNITARIA

PROGRAMA: 6 POLITICAS DE ASSISTÊNCIA SOCIAL COM DESTAQUE A GRUPOS VULNERÁVEIS

TIPO	PROJETO/ATIVIDADE/OP. ESPECIAL	TOTAL
PROJETO	1053 - CONSTRUCAO, REFORMA E/OU AMPLIACAO DO CRAS	2.000,00
PROJETO	1054 - CONSTRUCAO, REFORMA E AMPLIACAO DO CENTRO DE CONVIVENCIA	2.000,00
PROJETO	1055 - CONSTRUCAO DO CREAS	2.000,00
PROJETO	1056 - CONSTRUCAO, REFORMA E/OU AMPLIAÇÃO DE UNIDADES DO FUNDO DE AÇÃO SOCIAL PARA ATENDIMENTO E EXECUÇÃO DOS PROGRAMAS ESPECÍFICOS	71.000,00
ATIVIDADE	2063 - DEMAIS PROGRAMAS E PROJETOS DO GOVERNO FEDERAL E/OU ESTADUAL	41.500,00
ATIVIDADE	2064 - MANUTENÇÃO DO CONSELHO MUNICIPAL DE ASSISTÊNCIA SOCIAL	18.000,00
ATIVIDADE	2065 - BENEFÍCIOS DE PRESTAÇÃO CONTINUADA (BPC)	16.500,00
ATIVIDADE	2066 - BLOCO DA PROTEÇÃO SOCIAL BÁSICA	293.000,00
ATIVIDADE	2067 - BLOCO DA PROTEÇÃO SOCIAL DE MÉDIA E ALTA COMPLEXIDADE	10.000,00
ATIVIDADE	2068 - CONFINANCIAMENTO ESTADUAL DA PROTEÇÃO SOCIAL ESPECIAL DE MÉDIA E ALTA COMPLEXIDADE	43.900,00
ATIVIDADE	2069 - ABORDAGEM SOCIAL	15.000,00
ATIVIDADE	2070 - SERVIÇOS DE ACOLHIMENTO INSTITUCIONAL	13.000,00
ATIVIDADE	2071 - SERVIÇOS DE ACOLHIMENTO EM FAMÍLIA ACOLHEDORA	14.000,00
ATIVIDADE	2072 - BLOCO DA GESTÃO DO PROGRAMA BOLSA FAMÍLIA E DO CADASTRO ÚNICO	46.000,00
ATIVIDADE	2073 - BLOCO DA GESTÃO DO SUAS	22.000,00
ATIVIDADE	2074 - BENEFÍCIOS EVENTUAIS	14.000,00
ATIVIDADE	2075 - ASSISTÊNCIA A GRUPOS VULNERÁVEIS	14.000,00
ATIVIDADE	2076 - ENFRENTAMENTO DA EMERGÊNCIA DE SAÚDE PÚBLICA DE IMPORTÂNCIA INTERNACIONAL DECORRENTE DO CORONAVÍRUS - FMAS	13.000,00
TOTAL DE PROJETO: 77.000,00		TOTAL DE ATIVIDADE: 573.900,00
		TOTAL DE OP. ESPECIAL: 0,00
TOTAL PROGRAMA:		650.900,00



PREFEITURA MUNICIPAL DE GRACCHO CARDOSO
 AV GETULIO VARGAS, 56, CENTRO
 CEP: 49.860-000
 CNPJ: 13.112.875/0001-27

PROGRAMA DE TRABALHO 2022 - (Anexo 6 da Lei 4.320/64)

PODER: 2 EXECUTIVO

ORGÃO: 4 SECRETARIA DE AÇÃO SOCIAL E CIDADANIA

UNIDADE ORÇAMENTÁRIA: 40200 FUNDO MUNICIPAL DE AÇÃO SOCIAL

FUNÇÃO: 08 ASSISTENCIA SOCIAL

SUBFUNÇÃO: 244 ASSISTENCIA COMUNITARIA

TOTAL SUBFUNÇÃO:	650.900,00
TOTAL FUNÇÃO:	652.900,00
TOTAL UN. ORÇAMENTÁRIA:	652.900,00

PREFEITURA MUNICIPAL DE GRACCHO CARDOSO
AV GETULIO VARGAS, 56, CENTRO
CEP: 49.860-000
CNPJ: 13.112.875/0001-27

PROGRAMA DE TRABALHO 2022 - (Anexo 6 da Lei 4.320/64)

PODER: 2 EXECUTIVO

ORGÃO: 4 SECRETARIA DE AÇÃO SOCIAL E CIDADANIA

UNIDADE ORÇAMENTÁRIA: 40300 FUNDO MUNICIPAL DOS DIREITOS DA CRIANÇA E DO ADOLESCENTE - FMDCA

FUNÇÃO: 08 ASSISTENCIA SOCIAL

SUBFUNÇÃO: 243 ASSISTENCIA A CRIANÇA E AO ADOLESCENTE

PROGRAMA: 6 POLITICAS DE ASSISTÊNCIA SOCIAL COM DESTAQUE A GRUPOS VULNERÁVEIS

TIPO	PROJETO/ATIVIDADE/OP. ESPECIAL	TOTAL
ATIVIDADE	2077 - MANUTENÇÃO DO FUNDO MUNICIPAL DOS DIREITOS DA CRIANÇA E DO ADOLESCENTE	23.000,00
ATIVIDADE	2078 - AÇÕES VOLTADAS A CRIANÇA E AO ADOLESCENTE EM SITUAÇÃO DE RISCO	5.000,00
ATIVIDADE	2079 - MANUTENÇÃO DO CONSELHO MUNICIPAL DOS DIREITOS DA CRIANÇA E DO ADOLESCENTE	8.000,00
TOTAL DE PROJETO: 0,00		TOTAL DE ATIVIDADE: 36.000,00
		TOTAL DE OP. ESPECIAL: 0,00
TOTAL PROGRAMA:		36.000,00
TOTAL SUBFUNÇÃO:		36.000,00
TOTAL FUNÇÃO:		36.000,00
TOTAL UN. ORÇAMENTÁRIA:		36.000,00
TOTAL ORGÃO:		1.462.300,00
TOTAL DA DESPESA:		23.500.000,00

256.395.525-49 - JOSE ARAKEM ARAGÃO

Prefeito

QDD - QUADRO DE DETALHAMENTO DA DESPESA 2022

PODER: 1 - LEGISLATIVO

ORGÃO: 1 - CÂMARA MUNICIPAL DE VEREADORES

UNIDADE 10100 - CAMARA MUNICIPAL DE GRACCHO CARDOSO

CONTA	FONTE	DOTAÇÃO	VALOR
PROJETO: 01.031.0008.1001 - CONSTRUCAO, REFORMA E/OU AMPLIACAO DO PREDIO DA CAMARA			
4490.51.00.00	15000000	OBRAS E INSTALACOES	5.000,00
4490.52.00.00	15000000	EQUIPAMENTOS E MATERIAL PERMANENTE	20.000,00
TOTAL			25.000,00
ATIVIDADE: 01.031.0008.2001 - MANUTENCAO DA CAMARA MUNICIPAL			
3190.01.00.00	15000000	APOSENTADORIAS, RESERVA REMUNERADA E REFORMAS	200,00
3190.03.00.00	15000000	PENSOES	200,00
3190.11.00.00	15000000	VENCIM.E VANTAGENS FIXAS-PESSOAL CIVIL	555.000,00
3190.13.00.00	15000000	OBRIGACOES PATRONAIS	125.000,00
3190.16.00.00	15000000	OUTRAS DESPESAS VARIAVEIS-PESSOAL CIVIL	500,00
3190.91.00.00	15000000	SENTENCAS JUDICIAIS	200,00
3190.92.00.00	15000000	DESPESAS DE EXERCICIOS ANTERIORES	200,00
3190.93.00.00	15000000	INDENIZACOES E RESTITUICOES TRABALHISTAS	200,00
3190.94.00.00	15000000	INDENIZACOES RESTITUICOES TRABALHISTAS	100,00
3190.96.00.00	15000000	RESSARC.DESPESAS DE PESSOAL REQUISITADO	200,00
3390.14.00.00	15000000	DIARIAS - CIVIL	30.000,00
3390.30.00.00	15000000	MATERIAL DE CONSUMO	40.000,00
3390.33.00.00	15000000	PASSAGENS E DESPESAS COM LOCOMOCAO	500,00
3390.34.00.00	15000000	OUTRAS DESP. DE PESS. DECORR. DE CONTRATOS DE TERC.	500,00
3390.35.00.00	15000000	SERVICOS DE CONSULTORIA	130.000,00
3390.36.00.00	15000000	OUTROS SERV.DE TERCEIROS-PESSOA FISICA	30.000,00
3390.39.00.00	15000000	OUTROS SERV.TERCEIROS-PESSOA JURIDICA	60.000,00
3390.40.00.00	15000000	SERVIÇOS DE TECNOLOGIA DA INFORMAÇÃO E COMUNICAÇÃO - PESSOA JURÍDICA	60.000,00
3390.47.00.00	15000000	OBRIGACOES TRIBUTARIAS E CONTRIBUTIVAS	500,00
3390.91.00.00	15000000	SENTENCAS JUDICIAIS	500,00
3390.92.00.00	15000000	DESPESAS DE EXERCICIOS ANTERIORES	500,00
3390.93.00.00	15000000	INDENIZACOES E RESTITUICOES	500,00
TOTAL			1.034.800,00
ATIVIDADE: 01.031.0008.2002 - CONCURSO PUBLICO			
3390.36.00.00	15000000	OUTROS SERV.DE TERCEIROS-PESSOA FISICA	10.000,00
3390.39.00.00	15000000	OUTROS SERV.TERCEIROS-PESSOA JURIDICA	20.000,00
TOTAL			30.000,00
TOTAL DE PROJETO			25.000,00
TOTAL DE ATIVIDADE			1.064.800,00
TOTAL DE OPERAÇÃO ESPECIAL			0,00
TOTAL DA UNIDADE ORÇAMENTÁRIA			1.089.800,00
TOTAL ORGÃO			1.089.800,00

QDD - QUADRO DE DETALHAMENTO DA DESPESA 2022

PODER: 2 - EXECUTIVO

ORGÃO: 2 - PREFEITURA MUNICIPAL DE GRACCHO CARDOSO

UNIDADE 20100 - GABINETE DO PREFEITO

CONTA	FONTE	DOTAÇÃO	VALOR
PROJETO: 04.122.0001.1002 - AQUISICAO DE EQUIPAMENTOS, MOBILIARIOS E VEICULOS PARA O GABINETE DO PREFEITO			
4490.52.00.00	15000000	EQUIPAMENTOS E MATERIAL PERMANENTE	7.500,00
TOTAL			7.500,00
ATIVIDADE: 04.122.0001.2003 - MANUTENCAO DO GABINETE DO PREFEITO			
3190.04.00.00	15000000	CONTRATACAO POR TEMPO DETERMINADO	1.000,00
3190.11.00.00	15000000	VENCIM.E VANTAGENS FIXAS-PESSOAL CIVIL	300.000,00
3190.13.00.00	15000000	OBRIGACOES PATRONAIS	60.200,00
3190.16.00.00	15000000	OUTRAS DESPESAS VARIAVEIS-PESSOAL CIVIL	1.000,00
3190.92.00.00	15000000	DESPESAS DE EXERCICIOS ANTERIORES	1.000,00
3350.41.00.00	15000000	CONTRIBUICOES	1.000,00
3350.43.00.00	15000000	SUBVENCOES SOCIAIS	1.000,00
3390.14.00.00	15000000	DIARIAS - CIVIL	10.000,00
3390.30.00.00	15000000	MATERIAL DE CONSUMO	60.000,00
3390.32.00.00	15000000	MATERIAL, BEM OU SERVIÇO PARA DISTRIBUIÇÃO GRATUITA	1.000,00
3390.33.00.00	15000000	PASSAGENS E DESPESAS COM LOCOMOCAO	10.000,00
3390.36.00.00	15000000	OUTROS SERV.DE TERCEIROS-PESSOA FISICA	5.000,00
3390.39.00.00	15000000	OUTROS SERV.TERCEIROS-PESSOA JURIDICA	60.000,00
3390.40.00.00	15000000	SERVIÇOS DE TECNOLOGIA DA INFORMAÇÃO E COMUNICAÇÃO - PESSOA JURÍDICA	1.000,00
3390.92.00.00	15000000	DESPESAS DE EXERCICIOS ANTERIORES	1.000,00
TOTAL			513.200,00
ATIVIDADE: 04.122.0001.2004 - MANUTENCAO DE CONVENIO PARA A SEGURANCA PUBLICA			
3390.30.00.00	15000000	MATERIAL DE CONSUMO	200,00
3390.36.00.00	15000000	OUTROS SERV.DE TERCEIROS-PESSOA FISICA	1.000,00
TOTAL			1.200,00
TOTAL DE PROJETO			7.500,00
TOTAL DE ATIVIDADE			514.400,00
TOTAL DE OPERAÇÃO ESPECIAL			0,00
TOTAL DA UNIDADE ORÇAMENTÁRIA			521.900,00

QDD - QUADRO DE DETALHAMENTO DA DESPESA 2022

PODER: 2 - EXECUTIVO

ORGÃO: 2 - PREFEITURA MUNICIPAL DE GRACCHO CARDOSO

UNIDADE 20200 - SECRETARIA DE ADMINISTRACAO GERAL

CONTA	FONTE	DOTAÇÃO	VALOR
PROJETO: 04.122.0001.1003 - AQUISICAO DE EQUIPAMENTOS, MOBILIARIOS E VEICULOS PARA SECRETARIA DE ADMINISTRAÇÃO GERAL			
4490.52.00.00	15000000	EQUIPAMENTOS E MATERIAL PERMANENTE	5.000,00
TOTAL			5.000,00
ATIVIDADE: 04.122.0001.2005 - MANUTENCAO DOS INATIVOS E PENSIONISTAS			
3190.01.00.00	15000000	APOSENTADORIAS, RESERVA REMUNERADA E REFORMAS	100.000,00
3190.03.00.00	15000000	PENSOES	1.000,00
TOTAL			101.000,00
ATIVIDADE: 04.122.0001.2006 - CONTRIBUICAO PARA FORMACAO DO PASEP			
3390.47.00.00	15000000	OBRIGACOES TRIBUTARIAS E CONTRIBUTIVAS	116.420,00
3390.47.00.00	17040000	OBRIGACOES TRIBUTARIAS E CONTRIBUTIVAS	1.485,00
3390.47.00.00	17050000	OBRIGACOES TRIBUTARIAS E CONTRIBUTIVAS	1.000,00
3390.47.00.00	17500000	OBRIGACOES TRIBUTARIAS E CONTRIBUTIVAS	1.000,00
TOTAL			119.905,00
ATIVIDADE: 04.122.0001.2007 - MANUTENCAO DA SECRETARIA DE ADMINISTRACAO GERAL			
3190.04.00.00	15000000	CONTRATACAO POR TEMPO DETERMINADO	1.000,00
3190.11.00.00	15000000	VENCIM.E VANTAGENS FIXAS-PESSOAL CIVIL	320.000,00
3190.13.00.00	15000000	OBRIGACOES PATRONAIS	70.400,00
3190.16.00.00	15000000	OUTRAS DESPESAS VARIÁVEIS-PESSOAL CIVIL	1.000,00
3190.92.00.00	15000000	DESPESAS DE EXERCICIOS ANTERIORES	1.000,00
3190.94.00.00	15000000	INDENIZACOES RESTITUICOES TRABALHISTAS	1.000,00
3190.96.00.00	15000000	RESSARC.DESPESAS DE PESSOAL REQUISITADO	1.000,00
3350.41.00.00	15000000	CONTRIBUICOES	1.000,00
3350.43.00.00	15000000	SUBVENCOES SOCIAIS	1.000,00
3390.14.00.00	15000000	DIARIAS - CIVIL	3.000,00
3390.30.00.00	15000000	MATERIAL DE CONSUMO	120.000,00
3390.32.00.00	15000000	MATERIAL, BEM OU SERVIÇO PARA DISTRIBUIÇÃO GRATUITA	2.000,00
3390.33.00.00	15000000	PASSAGENS E DESPESAS COM LOCOMOCAO	1.000,00
3390.35.00.00	15000000	SERVICOS DE CONSULTORIA	100.000,00
3390.36.00.00	15000000	OUTROS SERV.DE TERCEIROS-PESSOA FISICA	15.000,00
3390.37.00.00	15000000	LOCACAO DE MAO-DE-OBRA	1.000,00
3390.38.00.00	15000000	ARRENDAMENTO MERCANTIL	1.000,00
3390.39.00.00	15000000	OUTROS SERV.TERCEIROS-PESSOA JURIDICA	260.000,00
3390.39.00.00	17040000	OUTROS SERV.TERCEIROS-PESSOA JURIDICA	32.015,00
3390.39.00.00	17050000	OUTROS SERV.TERCEIROS-PESSOA JURIDICA	4.000,00
3390.40.00.00	15000000	SERVIÇOS DE TECNOLOGIA DA INFORMAÇÃO E COMUNICAÇÃO - PESSOA JURÍDICA	160.000,00
3390.92.00.00	15000000	DESPESAS DE EXERCICIOS ANTERIORES	500,00
3390.93.00.00	17000000	INDENIZACOES E RESTITUICOES	1.000,00
4490.93.00.00	17000000	INDENIZACOES E RESTITUICOES	1.000,00
TOTAL			1.098.915,00
ATIVIDADE: 04.122.0001.2008 - CONCURSO PUBLICO			
3390.30.00.00	15000000	MATERIAL DE CONSUMO	200,00
3390.35.00.00	15000000	SERVICOS DE CONSULTORIA	200,00

QDD - QUADRO DE DETALHAMENTO DA DESPESA 2022

PODER: 2 - EXECUTIVO

ORGÃO: 2 - PREFEITURA MUNICIPAL DE GRACCHO CARDOSO

UNIDADE 20200 - SECRETARIA DE ADMINISTRACAO GERAL

CONTA	FONTE	DOTAÇÃO	VALOR
ATIVIDADE: 04.122.0001.2008 - CONCURSO PUBLICO			
3390.36.00.00	15000000	OUTROS SERV.DE TERCEIROS-PESSOA FISICA	200,00
3390.39.00.00	15000000	OUTROS SERV.TERCEIROS-PESSOA JURIDICA	200,00
TOTAL			800,00
ATIVIDADE: 04.122.0001.2098 - CAPACITAÇÃO E QUALIFICAÇÃO DOS SERVIDORES PÚBLICOS			
3390.14.00.00	15000000	DIARIAS - CIVIL	1.000,00
3390.30.00.00	15000000	MATERIAL DE CONSUMO	1.000,00
3390.33.00.00	15000000	PASSAGENS E DESPESAS COM LOCOMOCAO	1.000,00
3390.35.00.00	15000000	SERVICOS DE CONSULTORIA	1.000,00
3390.36.00.00	15000000	OUTROS SERV.DE TERCEIROS-PESSOA FISICA	1.000,00
3390.39.00.00	15000000	OUTROS SERV.TERCEIROS-PESSOA JURIDICA	1.000,00
TOTAL			6.000,00
ATIVIDADE: 04.122.0001.2099 - IMPLANTAÇÃO DA OUVIDORIA MUNICIPAL			
3390.30.00.00	15000000	MATERIAL DE CONSUMO	1.000,00
3390.35.00.00	15000000	SERVICOS DE CONSULTORIA	5.000,00
3390.36.00.00	15000000	OUTROS SERV.DE TERCEIROS-PESSOA FISICA	1.000,00
3390.39.00.00	15000000	OUTROS SERV.TERCEIROS-PESSOA JURIDICA	1.000,00
4490.52.00.00	15000000	EQUIPAMENTOS E MATERIAL PERMANENTE	10.000,00
TOTAL			18.000,00
TOTAL DE PROJETO			5.000,00
TOTAL DE ATIVIDADE			1.344.620,00
TOTAL DE OPERAÇÃO ESPECIAL			0,00
TOTAL DA UNIDADE ORÇAMENTÁRIA			1.349.620,00

QDD - QUADRO DE DETALHAMENTO DA DESPESA 2022

PODER: 2 - EXECUTIVO

ORGÃO: 2 - PREFEITURA MUNICIPAL DE GRACCHO CARDOSO

UNIDADE 20300 - SECRETARIA DE OBRAS, TRANSPORTES E SERVICOS URBANO

CONTA	FONTE	DOTAÇÃO	VALOR
PROJETO: 04.122.0001.1004 - CONSTRUCAO, REFORMA E/OU AMPLIACAO DA SEDE DA PREFEITURA MUNICIPAL			
4490.51.00.00	15000000	OBRAS E INSTALACOES	15.000,00
TOTAL			15.000,00
PROJETO: 15.451.0003.1006 - CONSTRUCAO, RESTAURACAO E AMPLIACAO DE CEMITERIOS			
4490.51.00.00	15000000	OBRAS E INSTALACOES	1.000,00
4490.51.00.00	17000000	OBRAS E INSTALACOES	1.000,00
TOTAL			2.000,00
PROJETO: 15.451.0003.1007 - CONSTRUCAO, RESTAURACAO E AMPLIACAO DE DRENAGENS			
4490.51.00.00	15000000	OBRAS E INSTALACOES	1.000,00
4490.51.00.00	17000000	OBRAS E INSTALACOES	20.000,00
TOTAL			21.000,00
PROJETO: 15.451.0003.1009 - URBANIZACAO E ARBORIZACAO DE VIAS E LOGRADOUROS PUBLICOS			
4490.51.00.00	15000000	OBRAS E INSTALACOES	5.000,00
4490.51.00.00	17000000	OBRAS E INSTALACOES	20.000,00
TOTAL			25.000,00
PROJETO: 15.451.0003.1011 - CONSTRUCAO, RESTAURACAO E AMPLIACAO DE CENTROS COMUNITARIOS			
4490.51.00.00	15000000	OBRAS E INSTALACOES	1.000,00
4490.51.00.00	17000000	OBRAS E INSTALACOES	1.000,00
TOTAL			2.000,00
PROJETO: 15.451.0003.1012 - CONSTRUCAO, RESTAURACAO E AMPLIACAO DE PRACAS, PARQUES E JARDINS			
4490.51.00.00	15000000	OBRAS E INSTALACOES	25.000,00
4490.51.00.00	17000000	OBRAS E INSTALACOES	25.000,00
TOTAL			50.000,00
PROJETO: 15.451.0003.1013 - CONSTRUCAO, RESTAURACAO E AMPLIACAO DE REDES DE ABASTECIMENTO D'AGUA			
4490.51.00.00	15000000	OBRAS E INSTALACOES	1.000,00
4490.51.00.00	17000000	OBRAS E INSTALACOES	9.000,00
TOTAL			10.000,00
PROJETO: 15.451.0003.1014 - CONSTRUCAO, AMPLIACAO E/OU REFORMA DE OBRAS D'ARTE			
4490.51.00.00	15000000	OBRAS E INSTALACOES	1.000,00
4490.51.00.00	17000000	OBRAS E INSTALACOES	1.000,00
TOTAL			2.000,00
PROJETO: 15.452.0003.1015 - CONSTRUCAO, REFORMA E/OU AMPLIACAO DE PORTICOS DE ENTRADA			
4490.51.00.00	15000000	OBRAS E INSTALACOES	1.000,00
4490.51.00.00	17000000	OBRAS E INSTALACOES	1.000,00
TOTAL			2.000,00
PROJETO: 16.482.0003.1016 - CONSTRUCAO, REFORMA E/OU AMPLIACAO DE UNIDADES HABITACIONAIS			
4490.51.00.00	15000000	OBRAS E INSTALACOES	1.000,00
4490.51.00.00	17000000	OBRAS E INSTALACOES	1.000,00
TOTAL			2.000,00
PROJETO: 17.512.0003.1017 - CONSTRUCAO DE REDES DE SANEAMENTO BASICO			
4490.51.00.00	15000000	OBRAS E INSTALACOES	1.000,00
4490.51.00.00	17000000	OBRAS E INSTALACOES	25.000,00

QDD - QUADRO DE DETALHAMENTO DA DESPESA 2022

PODER: 2 - EXECUTIVO

ORGÃO: 2 - PREFEITURA MUNICIPAL DE GRACCHO CARDOSO

UNIDADE 20300 - SECRETARIA DE OBRAS, TRANSPORTES E SERVICOS URBANO

CONTA	FONTE	DOTAÇÃO	VALOR
PROJETO: 17.512.0003.1017 - CONSTRUCAO DE REDES DE SANEAMENTO BASICO			
TOTAL			26.000,00
PROJETO: 26.782.0003.1018 - CONSTRUCAO, RESTAURACAO E AMPLIACAO DE ABRIGOS RODOVIARIOS			
4490.51.00.00	15000000	OBRAS E INSTALACOES	1.000,00
4490.51.00.00	17000000	OBRAS E INSTALACOES	1.000,00
TOTAL			2.000,00
PROJETO: 27.812.0003.1021 - CONSTRUCAO DE PASSAGENS MOLHADAS			
4490.51.00.00	15000000	OBRAS E INSTALACOES	1.000,00
4490.51.00.00	17000000	OBRAS E INSTALACOES	1.000,00
4490.51.00.00	17010000	OBRAS E INSTALACOES	2.500,00
TOTAL			4.500,00
PROJETO: 27.812.0004.1022 - CONTRUCAO,REFORMA E AMPLIACAO DE QUADRAS DE ESPORTE			
4490.51.00.00	15000000	OBRAS E INSTALACOES	15.000,00
4490.51.00.00	17000000	OBRAS E INSTALACOES	5.000,00
4490.51.00.00	17010000	OBRAS E INSTALACOES	1.000,00
TOTAL			21.000,00
PROJETO: 27.812.0004.1023 - CONSTRUCAO, REFORMA E/OU AMPLIACAO DE CAMPOS DE FUTEBOL			
4490.51.00.00	15000000	OBRAS E INSTALACOES	1.000,00
4490.51.00.00	17000000	OBRAS E INSTALACOES	1.000,00
TOTAL			2.000,00
PROJETO: 27.813.0004.1024 - CONSTRUCAO DO CLUBE MUNICIPAL			
4490.51.00.00	15000000	OBRAS E INSTALACOES	1.000,00
4490.51.00.00	17000000	OBRAS E INSTALACOES	1.000,00
TOTAL			2.000,00
PROJETO: 15.122.0001.1058 - AQUISICAO DE MAQUINAS, EQUIPAMENTOS, MOBILIARIOS E VEICULOS PARA A SECRETARIA DE OBRAS, TRANSPORTE E SERVICOS URBANOS			
4490.52.00.00	15000000	EQUIPAMENTOS E MATERIAL PERMANENTE	2.000,00
4490.52.00.00	17000000	EQUIPAMENTOS E MATERIAL PERMANENTE	3.000,00
TOTAL			5.000,00
PROJETO: 15.122.0001.1059 - CONSTRUCAO, REFORMA E/OU AMPLIACAO DE PROPRIOS MUNICIPAIS			
4490.51.00.00	15000000	OBRAS E INSTALACOES	1.000,00
4490.51.00.00	17000000	OBRAS E INSTALACOES	1.000,00
TOTAL			2.000,00
PROJETO: 26.782.0003.1071 - ABERTURA, CONSTRUÇÃO, RECUPERAÇÃO, AMPLIAÇÃO E/OU PAVIMENTAÇÃO DE ESTRADAS E RODOVIAS			
4490.51.00.00	15000000	OBRAS E INSTALACOES	1.000,00
4490.51.00.00	17000000	OBRAS E INSTALACOES	1.000,00
TOTAL			2.000,00
PROJETO: 26.782.0003.1072 - ABERTURA, CONSTRUÇÃO, RECUPERAÇÃO, AMPLIAÇÃO E/OU PAVIMENTAÇÃO DE RUAS E AVENIDAS			
4490.51.00.00	15000000	OBRAS E INSTALACOES	80.000,00
4490.51.00.00	17000000	OBRAS E INSTALACOES	1.000,00
4490.51.00.00	17010000	OBRAS E INSTALACOES	12.000,00
4490.51.00.00	17500000	OBRAS E INSTALACOES	6.500,00
TOTAL			99.500,00

QDD - QUADRO DE DETALHAMENTO DA DESPESA 2022

PODER: 2 - EXECUTIVO

ORGÃO: 2 - PREFEITURA MUNICIPAL DE GRACCHO CARDOSO

UNIDADE 20300 - SECRETARIA DE OBRAS, TRANSPORTES E SERVICOS URBANO

CONTA	FONTE	DOTAÇÃO	VALOR
PROJETO: 15.451.0003.1073 - PERFURAÇÃO E/OU RECUPERAÇÃO DE POÇOS ARTESIANOS, TANQUES E BARRAGENS			
4490.51.00.00	15000000	OBRAS E INSTALACOES	1.000,00
4490.51.00.00	17000000	OBRAS E INSTALACOES	10.000,00
TOTAL			11.000,00
ATIVIDADE: 15.451.0003.2010 - AQUISICAO E/OU DESAPROPRIACAO DE IMOVEIS			
4490.61.00.00	15000000	AQUISICAO DE IMOVEIS	1.000,00
4490.61.00.00	17000000	AQUISICAO DE IMOVEIS	1.000,00
TOTAL			2.000,00
ATIVIDADE: 15.452.0003.2011 - MANUTENCAO DOS SERVICOS PUBLICOS DIVERSOS			
3390.30.00.00	15000000	MATERIAL DE CONSUMO	1.000,00
3390.30.00.00	17000000	MATERIAL DE CONSUMO	1.000,00
3390.36.00.00	15000000	OUTROS SERV.DE TERCEIROS-PESSOA FISICA	1.000,00
3390.36.00.00	17000000	OUTROS SERV.DE TERCEIROS-PESSOA FISICA	1.000,00
3390.39.00.00	15000000	OUTROS SERV.TERCEIROS-PESSOA JURIDICA	1.000,00
3390.39.00.00	17000000	OUTROS SERV.TERCEIROS-PESSOA JURIDICA	1.000,00
TOTAL			6.000,00
ATIVIDADE: 25.752.0003.2012 - MANUTENCAO DO SISTEMA DE ILUMINACAO PUBLICA MUNICIPAL			
3390.30.00.00	17510000	MATERIAL DE CONSUMO	60.000,00
3390.36.00.00	17510000	OUTROS SERV.DE TERCEIROS-PESSOA FISICA	5.000,00
3390.39.00.00	17510000	OUTROS SERV.TERCEIROS-PESSOA JURIDICA	70.000,00
4490.52.00.00	17510000	EQUIPAMENTOS E MATERIAL PERMANENTE	15.000,00
TOTAL			150.000,00
ATIVIDADE: 15.122.0001.2080 - MANUTENCAO DA SECRETARIA DE OBRAS, TRANSPORTE E SERVICOS URBANOS			
3190.04.00.00	15000000	CONTRATACAO POR TEMPO DETERMINADO	5.000,00
3190.11.00.00	15000000	VENCIM.E VANTAGENS FIXAS-PESSOAL CIVIL	800.000,00
3190.13.00.00	15000000	OBRIGACOES PATRONAIS	176.000,00
3190.16.00.00	15000000	OUTRAS DESPESAS VARIAVEIS-PESSOAL CIVIL	1.000,00
3190.92.00.00	15000000	DESPESAS DE EXERCICIOS ANTERIORES	3.000,00
3350.41.00.00	15000000	CONTRIBUICOES	1.000,00
3390.14.00.00	15000000	DIARIAS - CIVIL	1.000,00
3390.30.00.00	15000000	MATERIAL DE CONSUMO	280.000,00
3390.30.00.00	17040000	MATERIAL DE CONSUMO	30.000,00
3390.30.00.00	17050000	MATERIAL DE CONSUMO	14.200,00
3390.32.00.00	15000000	MATERIAL, BEM OU SERVIÇO PARA DISTRIBUIÇÃO GRATUITA	1.000,00
3390.33.00.00	15000000	PASSAGENS E DESPESAS COM LOCOMOCAO	1.000,00
3390.35.00.00	15000000	SERVICOS DE CONSULTORIA	400,00
3390.36.00.00	15000000	OUTROS SERV.DE TERCEIROS-PESSOA FISICA	10.000,00
3390.39.00.00	15000000	OUTROS SERV.TERCEIROS-PESSOA JURIDICA	650.000,00
3390.39.00.00	17000000	OUTROS SERV.TERCEIROS-PESSOA JURIDICA	25.000,00
3390.39.00.00	17040000	OUTROS SERV.TERCEIROS-PESSOA JURIDICA	65.000,00
3390.39.00.00	17050000	OUTROS SERV.TERCEIROS-PESSOA JURIDICA	10.000,00
3390.40.00.00	15000000	SERVIÇOS DE TECNOLOGIA DA INFORMAÇÃO E COMUNICAÇÃO - PESSOA JURÍDICA	1.000,00



QDD - QUADRO DE DETALHAMENTO DA DESPESA 2022

PODER: 2 - EXECUTIVO

ORGÃO: 2 - PREFEITURA MUNICIPAL DE GRACCHO CARDOSO

UNIDADE 20300 - SECRETARIA DE OBRAS, TRANSPORTES E SERVICOS URBANO

CONTA	FONTE	DOTAÇÃO	VALOR
ATIVIDADE: 15.122.0001.2080 - MANUTENCAO DA SECRETARIA DE OBRAS, TRANSPORTE E SERVICOS URBANOS			
3390.92.00.00	15000000	DESPESAS DE EXERCICIOS ANTERIORES	1.000,00
3390.93.00.00	15000000	INDENIZACOES E RESTITUICOES	1.000,00
4490.93.00.00	17000000	INDENIZACOES E RESTITUICOES	1.000,00
TOTAL			2.077.600,00
TOTAL DE PROJETO			308.000,00
TOTAL DE ATIVIDADE			2.235.600,00
TOTAL DE OPERAÇÃO ESPECIAL			0,00
TOTAL DA UNIDADE ORÇAMENTÁRIA			2.543.600,00

QDD - QUADRO DE DETALHAMENTO DA DESPESA 2022

PODER: 2 - EXECUTIVO

ORGÃO: 2 - PREFEITURA MUNICIPAL DE GRACCHO CARDOSO

UNIDADE 20400 - SECRETARIA DE FINANÇAS E PLANEJAMENTO

CONTA	FONTE	DOTAÇÃO	VALOR
PROJETO: 04.123.0001.1025 - AQUISICAO DE EQUIPAMENTOS, MOBILIARIOS E VEICULOS PARA SECRETARIA DE FINANÇAS E PLANEJAMENTO			
4490.52.00.00	15000000	EQUIPAMENTOS E MATERIAL PERMANENTE	5.000,00
TOTAL			5.000,00
ATIVIDADE: 04.123.0001.2013 - MANUTENCAO DA SECRETARIA DE FINANÇAS E PLANEJAMENTO			
3190.04.00.00	15000000	CONTRATAÇÃO POR TEMPO DETERMINADO	1.000,00
3190.11.00.00	15000000	VENCIM.E VANTAGENS FIXAS-PESSOAL CIVIL	140.000,00
3190.13.00.00	15000000	OBRIGACOES PATRONAIS	29.820,00
3190.16.00.00	15000000	OUTRAS DESPESAS VARIÁVEIS-PESSOAL CIVIL	1.000,00
3190.92.00.00	15000000	DESPESAS DE EXERCÍCIOS ANTERIORES	1.000,00
3190.94.00.00	15000000	INDENIZACOES RESTITUICOES TRABALHISTAS	1.000,00
3190.96.00.00	15000000	RESSARC.DESPESAS DE PESSOAL REQUISITADO	1.000,00
3350.41.00.00	15000000	CONTRIBUICOES	1.000,00
3350.43.00.00	15000000	SUBVENCOES SOCIAIS	1.000,00
3390.14.00.00	15000000	DIARIAS - CIVIL	2.000,00
3390.30.00.00	15000000	MATERIAL DE CONSUMO	70.000,00
3390.33.00.00	15000000	PASSAGENS E DESPESAS COM LOCOMOCAO	1.000,00
3390.35.00.00	15000000	SERVICOS DE CONSULTORIA	130.000,00
3390.36.00.00	15000000	OUTROS SERV.DE TERCEIROS-PESSOA FISICA	25.000,00
3390.39.00.00	15000000	OUTROS SERV.TERCEIROS-PESSOA JURIDICA	70.000,00
3390.40.00.00	15000000	SERVIÇOS DE TECNOLOGIA DA INFORMAÇÃO E COMUNICAÇÃO - PESSOA JURÍDICA	1.000,00
3390.47.00.00	15000000	OBRIGACOES TRIBUTARIAS E CONTRIBUTIVAS	1.000,00
3390.48.00.00	15000000	OUTROS AUX.FINANC.A PESSOAS FISICAS	1.000,00
3390.92.00.00	15000000	DESPESAS DE EXERCÍCIOS ANTERIORES	1.000,00
3390.93.00.00	17000000	INDENIZACOES E RESTITUICOES	1.000,00
4490.93.00.00	17000000	INDENIZACOES E RESTITUICOES	1.000,00
TOTAL			480.820,00
OP. ESPECIAL: 04.843.0001.2014 - AMORTIZACAO E ENCARGOS DA DIVIDA INTERNA			
3290.21.00.00	15000000	JUROS SOBRE A DIVIDA POR CONTRATO	150.000,00
4690.71.00.00	15000000	PRINCIPAL DIVIDA CONTRATUAL RESGATADO	400.000,00
TOTAL			550.000,00
ATIVIDADE: 99.999.0001.9999 - RESERVA DE CONTINGENCIA			
9999.99.00.00	15000000	RESERVA DE CONTINGENCIA	235.000,00
TOTAL			235.000,00
TOTAL DE PROJETO			5.000,00
TOTAL DE ATIVIDADE			715.820,00
TOTAL DE OPERAÇÃO ESPECIAL			550.000,00
TOTAL DA UNIDADE ORÇAMENTÁRIA			1.270.820,00

QDD - QUADRO DE DETALHAMENTO DA DESPESA 2022

PODER: 2 - EXECUTIVO

ORGÃO: 2 - PREFEITURA MUNICIPAL DE GRACCHO CARDOSO

UNIDADE 20500 - SECRETARIA DE ASSUNTOS JURIDICOS

CONTA	FONTE	DOTAÇÃO	VALOR
PROJETO: 02.122.0001.1060 - AQUISICAO DE EQUIPAMENTOS, MOBILIARIOS E VEICULOS PARA A SECRETARIA DE ASSUNTOS JURÍDICOS			
4490.52.00.00	15000000	EQUIPAMENTOS E MATERIAL PERMANENTE	10.000,00
TOTAL			10.000,00
ATIVIDADE: 02.061.0009.2015 - ATENDIMENTO A PRECATORIOS JUDICIAIS			
3190.91.00.00	15000000	SENTENCAS JUDICIAIS	160.410,00
3390.91.00.00	15000000	SENTENCAS JUDICIAIS	50.000,00
4490.91.00.00	15000000	SENTENCAS JUDICIAIS	10.000,00
TOTAL			220.410,00
ATIVIDADE: 02.061.0001.2081 - MANUTENCAO DA SECRETARIA DE ASSUNTOS JURIDICOS			
3190.04.00.00	15000000	CONTRATACAO POR TEMPO DETERMINADO	1.000,00
3190.11.00.00	15000000	VENCIM.E VANTAGENS FIXAS-PESSOAL CIVIL	100.000,00
3190.13.00.00	15000000	OBRIGACOES PATRONAIS	22.000,00
3190.16.00.00	15000000	OUTRAS DESPESAS VARIAVEIS-PESSOAL CIVIL	1.000,00
3190.92.00.00	15000000	DESPESAS DE EXERCICIOS ANTERIORES	1.000,00
3350.41.00.00	15000000	CONTRIBUICOES	1.000,00
3390.14.00.00	15000000	DIARIAS - CIVIL	1.000,00
3390.30.00.00	15000000	MATERIAL DE CONSUMO	1.000,00
3390.36.00.00	15000000	OUTROS SERV.DE TERCEIROS-PESSOA FISICA	5.000,00
3390.39.00.00	15000000	OUTROS SERV.TERCEIROS-PESSOA JURIDICA	5.000,00
3390.92.00.00	15000000	DESPESAS DE EXERCICIOS ANTERIORES	1.000,00
TOTAL			139.000,00
TOTAL DE PROJETO			10.000,00
TOTAL DE ATIVIDADE			359.410,00
TOTAL DE OPERAÇÃO ESPECIAL			0,00
TOTAL DA UNIDADE ORÇAMENTÁRIA			369.410,00

QDD - QUADRO DE DETALHAMENTO DA DESPESA 2022

PODER: 2 - EXECUTIVO

ORGÃO: 2 - PREFEITURA MUNICIPAL DE GRACCHO CARDOSO

UNIDADE 20600 - SECRETARIA DE CONTROLE INTERNO

CONTA	FONTE	DOTAÇÃO	VALOR
PROJETO: 04.124.0001.1027 - AQUISICAO DE EQUIPAMENTOS, MOBILIARIOS E VEICULOS PARA SECRETARIA DE CONTROLE INTERNO			
4490.52.00.00	15000000	EQUIPAMENTOS E MATERIAL PERMANENTE	10.000,00
TOTAL			10.000,00
ATIVIDADE: 04.124.0001.2017 - MANUTENCAO DA SECRETARIA DE CONTROLE INTERNO			
3190.04.00.00	15000000	CONTRATAÇÃO POR TEMPO DETERMINADO	1.000,00
3190.11.00.00	15000000	VENCIM.E VANTAGENS FIXAS-PESSOAL CIVIL	170.000,00
3190.13.00.00	15000000	OBRIGACOES PATRONAIS	37.000,00
3190.92.00.00	15000000	DESPESAS DE EXERCICIOS ANTERIORES	1.000,00
3350.41.00.00	15000000	CONTRIBUICOES	1.000,00
3390.14.00.00	15000000	DIARIAS - CIVIL	2.000,00
3390.30.00.00	15000000	MATERIAL DE CONSUMO	5.000,00
3390.35.00.00	15000000	SERVICOS DE CONSULTORIA	1.000,00
3390.36.00.00	15000000	OUTROS SERV.DE TERCEIROS-PESSOA FISICA	2.000,00
3390.39.00.00	15000000	OUTROS SERV.TERCEIROS-PESSOA JURIDICA	2.000,00
3390.40.00.00	15000000	SERVIÇOS DE TECNOLOGIA DA INFORMAÇÃO E COMUNICAÇÃO - PESSOA JURÍDICA	1.000,00
3390.92.00.00	15000000	DESPESAS DE EXERCICIOS ANTERIORES	1.000,00
TOTAL			224.000,00
TOTAL DE PROJETO			10.000,00
TOTAL DE ATIVIDADE			224.000,00
TOTAL DE OPERAÇÃO ESPECIAL			0,00
TOTAL DA UNIDADE ORÇAMENTÁRIA			234.000,00

QDD - QUADRO DE DETALHAMENTO DA DESPESA 2022

PODER: 2 - EXECUTIVO

ORGÃO: 2 - PREFEITURA MUNICIPAL DE GRACCHO CARDOSO

UNIDADE 20700 - SECRETARIA MUNICIPAL DE EDUCACAO

CONTA	FONTE	DOTAÇÃO	VALOR
PROJETO: 12.361.0005.1028 - CONSTRUCAO, REFORMA E AMPLIACAO DE UNIDADES ESCOLARES DO ENSINO FUNDAMENTAL			
4490.51.00.00	15000000	OBRAS E INSTALACOES	20.000,00
4490.51.00.00	15001001	OBRAS E INSTALACOES	70.000,00
4490.51.00.00	15700000	OBRAS E INSTALACOES	2.250,00
4490.61.00.00	15001001	AQUISICAO DE IMOVEIS	500,00
4490.61.00.00	15700000	AQUISICAO DE IMOVEIS	500,00
TOTAL			93.250,00
PROJETO: 12.365.0005.1031 - CONSTRUCAO, REFORMA E AMPLIACAO DE UNIDADES ESCOLARES DA EDUCACAO INFANTIL			
4490.51.00.00	15001001	OBRAS E INSTALACOES	1.000,00
4490.51.00.00	15700000	OBRAS E INSTALACOES	1.000,00
4490.61.00.00	15001001	AQUISICAO DE IMOVEIS	50,00
4490.61.00.00	15700000	AQUISICAO DE IMOVEIS	50,00
TOTAL			2.100,00
PROJETO: 12.122.0001.1061 - CONSTRUCAO, REFORMA E AMPLIACAO DO PREDIO DA SECRETARIA DE EDUCACAO			
4490.51.00.00	15001001	OBRAS E INSTALACOES	1.000,00
4490.51.00.00	15700000	OBRAS E INSTALACOES	1.000,00
4490.61.00.00	15700000	AQUISICAO DE IMOVEIS	1.000,00
TOTAL			3.000,00
PROJETO: 12.122.0001.1062 - AQUISICAO DE EQUIPAMENTOS, MOBILIARIOS E VEICULOS PARA A SECRETARIA DE EDUCACAO			
4490.52.00.00	15000000	EQUIPAMENTOS E MATERIAL PERMANENTE	2.000,00
4490.52.00.00	15001001	EQUIPAMENTOS E MATERIAL PERMANENTE	125.000,00
4490.52.00.00	15700000	EQUIPAMENTOS E MATERIAL PERMANENTE	15.000,00
TOTAL			142.000,00
ATIVIDADE: 12.122.0005.2018 - MANUTENCAO DOS CONSELHOS VINCULADOS A SECRETARIA DE EDUCACAO			
3190.04.00.00	15000000	CONTRATACAO POR TEMPO DETERMINADO	1.000,00
3190.16.00.00	15000000	OUTRAS DESPESAS VARIAVEIS-PESSOAL CIVIL	1.000,00
3390.14.00.00	15000000	DIARIAS - CIVIL	1.000,00
3390.36.00.00	15000000	OUTROS SERV.DE TERCEIROS-PESSOA FISICA	1.000,00
3390.39.00.00	15000000	OUTROS SERV.TERCEIROS-PESSOA JURIDICA	1.000,00
4490.52.00.00	15000000	EQUIPAMENTOS E MATERIAL PERMANENTE	1.000,00
TOTAL			6.000,00
ATIVIDADE: 12.361.0005.2019 - DEMAIS PROGRAMAS DO GOVERNO FEDERAL E/OU ESTADUAL			
3190.04.00.00	15700000	CONTRATACAO POR TEMPO DETERMINADO	1.000,00
3190.11.00.00	15700000	VENCIM.E VANTAGENS FIXAS-PESSOAL CIVIL	1.000,00
3390.30.00.00	15690000	MATERIAL DE CONSUMO	2.000,00
3390.30.00.00	15700000	MATERIAL DE CONSUMO	1.000,00
3390.36.00.00	15690000	OUTROS SERV.DE TERCEIROS-PESSOA FISICA	2.000,00
3390.36.00.00	15700000	OUTROS SERV.DE TERCEIROS-PESSOA FISICA	1.000,00
3390.39.00.00	15690000	OUTROS SERV.TERCEIROS-PESSOA JURIDICA	3.000,00
3390.39.00.00	15700000	OUTROS SERV.TERCEIROS-PESSOA JURIDICA	1.000,00
3390.93.00.00	15700000	INDENIZACOES E RESTITUICOES	1.000,00
4490.52.00.00	15690000	EQUIPAMENTOS E MATERIAL PERMANENTE	3.000,00

QDD - QUADRO DE DETALHAMENTO DA DESPESA 2022

PODER: 2 - EXECUTIVO

ORGÃO: 2 - PREFEITURA MUNICIPAL DE GRACCHO CARDOSO

UNIDADE 20700 - SECRETARIA MUNICIPAL DE EDUCACAO

CONTA	FONTE	DOTAÇÃO	VALOR
ATIVIDADE: 12.361.0005.2019 - DEMAIS PROGRAMAS DO GOVERNO FEDERAL E/OU ESTADUAL			
4490.52.00.00	15700000	EQUIPAMENTOS E MATERIAL PERMANENTE	1.000,00
4490.93.00.00	15700000	INDENIZACOES E RESTITUICOES	1.000,00
TOTAL			18.000,00
ATIVIDADE: 12.361.0005.2020 - ALIMENTACAO ESCOLAR - ENSINO FUNDAMENTAL			
3390.30.00.00	15000000	MATERIAL DE CONSUMO	40.000,00
3390.30.00.00	15520000	MATERIAL DE CONSUMO	68.500,00
TOTAL			108.500,00
ATIVIDADE: 12.361.0005.2021 - MANUTENCAO DO SALARIO EDUCACAO			
3390.30.00.00	15500000	MATERIAL DE CONSUMO	42.000,00
3390.32.00.00	15500000	MATERIAL, BEM OU SERVIÇO PARA DISTRIBUIÇÃO GRATUITA	500,00
3390.33.00.00	15500000	PASSAGENS E DESPESAS COM LOCOMOCAO	25.500,00
3390.35.00.00	15500000	SERVICOS DE CONSULTORIA	25.000,00
3390.36.00.00	15500000	OUTROS SERV.DE TERCEIROS-PESSOA FISICA	5.000,00
3390.39.00.00	15500000	OUTROS SERV.TERCEIROS-PESSOA JURIDICA	21.000,00
3390.92.00.00	15500000	DESPESAS DE EXERCICIOS ANTERIORES	500,00
4490.52.00.00	15500000	EQUIPAMENTOS E MATERIAL PERMANENTE	500,00
TOTAL			120.000,00
ATIVIDADE: 12.361.0005.2022 - PROGRAMA DINHEIRO DIRETO NA ESCOLA - PDDE			
3390.30.00.00	15510000	MATERIAL DE CONSUMO	500,00
3390.36.00.00	15510000	OUTROS SERV.DE TERCEIROS-PESSOA FISICA	400,00
3390.39.00.00	15510000	OUTROS SERV.TERCEIROS-PESSOA JURIDICA	500,00
3390.92.00.00	15510000	DESPESAS DE EXERCICIOS ANTERIORES	200,00
4490.52.00.00	15510000	EQUIPAMENTOS E MATERIAL PERMANENTE	400,00
TOTAL			2.000,00
ATIVIDADE: 12.361.0005.2023 - MANUTENCAO E DESENVOLVIMENTO DO ENSINO FUNDAMENTAL			
3190.04.00.00	15001001	CONTRATACAO POR TEMPO DETERMINADO	50.000,00
3190.11.00.00	15001001	VENCIM.E VANTAGENS FIXAS-PESSOAL CIVIL	1.000.000,00
3190.13.00.00	15001001	OBRIGACOES PATRONAIS	206.600,00
3190.16.00.00	15001001	OUTRAS DESPESAS VARIAVEIS-PESSOAL CIVIL	1.000,00
3190.34.00.00	15001001	OUTR.DESP.PESSOAL DEC.CON.TERCEIRIZACAO	1.000,00
3190.92.00.00	15001001	DESPESAS DE EXERCICIOS ANTERIORES	1.000,00
3390.14.00.00	15001001	DIARIAS - CIVIL	1.000,00
3390.30.00.00	15000000	MATERIAL DE CONSUMO	10.000,00
3390.30.00.00	15001001	MATERIAL DE CONSUMO	160.000,00
3390.32.00.00	15000000	MATERIAL, BEM OU SERVIÇO PARA DISTRIBUIÇÃO GRATUITA	1.000,00
3390.33.00.00	15001001	PASSAGENS E DESPESAS COM LOCOMOCAO	2.000,00
3390.36.00.00	15001001	OUTROS SERV.DE TERCEIROS-PESSOA FISICA	6.000,00
3390.39.00.00	15001001	OUTROS SERV.TERCEIROS-PESSOA JURIDICA	71.500,00
3390.40.00.00	15001001	SERVIÇOS DE TECNOLOGIA DA INFORMAÇÃO E COMUNICAÇÃO - PESSOA JURÍDICA	1.000,00
3390.92.00.00	15001001	DESPESAS DE EXERCICIOS ANTERIORES	1.000,00
4490.52.00.00	15001001	EQUIPAMENTOS E MATERIAL PERMANENTE	1.000,00

QDD - QUADRO DE DETALHAMENTO DA DESPESA 2022

PODER: 2 - EXECUTIVO

ORGÃO: 2 - PREFEITURA MUNICIPAL DE GRACCHO CARDOSO

UNIDADE 20700 - SECRETARIA MUNICIPAL DE EDUCACAO

CONTA	FONTE	DOTAÇÃO	VALOR
ATIVIDADE: 12.361.0005.2023 - MANUTENCAO E DESENVOLVIMENTO DO ENSINO FUNDAMENTAL			
			TOTAL
			1.514.100,00
ATIVIDADE: 12.361.0005.2024 - MANUTENCAO DO SISTEMA DE TRANSPORTE ESCOLAR - PNATE			
3390.30.00.00	15000000	MATERIAL DE CONSUMO	2.000,00
3390.30.00.00	15001001	MATERIAL DE CONSUMO	20.000,00
3390.30.00.00	15530000	MATERIAL DE CONSUMO	14.000,00
3390.30.00.00	15710000	MATERIAL DE CONSUMO	10.000,00
3390.36.00.00	15000000	OUTROS SERV.DE TERCEIROS-PESSOA FISICA	1.000,00
3390.36.00.00	15001001	OUTROS SERV.DE TERCEIROS-PESSOA FISICA	1.000,00
3390.36.00.00	15530000	OUTROS SERV.DE TERCEIROS-PESSOA FISICA	500,00
3390.39.00.00	15000000	OUTROS SERV.TERCEIROS-PESSOA JURIDICA	10.000,00
3390.39.00.00	15001001	OUTROS SERV.TERCEIROS-PESSOA JURIDICA	50.000,00
3390.39.00.00	15500000	OUTROS SERV.TERCEIROS-PESSOA JURIDICA	15.000,00
3390.39.00.00	15530000	OUTROS SERV.TERCEIROS-PESSOA JURIDICA	50.000,00
3390.39.00.00	15700000	OUTROS SERV.TERCEIROS-PESSOA JURIDICA	5.000,00
3390.39.00.00	15710000	OUTROS SERV.TERCEIROS-PESSOA JURIDICA	10.000,00
3390.92.00.00	15000000	DESPESAS DE EXERCICIOS ANTERIORES	1.000,00
4490.52.00.00	15000000	EQUIPAMENTOS E MATERIAL PERMANENTE	200,00
4490.52.00.00	15001001	EQUIPAMENTOS E MATERIAL PERMANENTE	500,00
4490.52.00.00	15530000	EQUIPAMENTOS E MATERIAL PERMANENTE	500,00
			TOTAL
			190.700,00
ATIVIDADE: 12.361.0005.2025 - PROGRAMA BOLSA ESCOLA			
3390.48.00.00	15000000	OUTROS AUX.FINANC.A PESSOAS FISICAS	1.000,00
3390.48.00.00	15001001	OUTROS AUX.FINANC.A PESSOAS FISICAS	1.000,00
			TOTAL
			2.000,00
ATIVIDADE: 12.365.0005.2027 - ALIMENTACAO ESCOLAR - PRÉ-ESCOLAR			
3390.30.00.00	15000000	MATERIAL DE CONSUMO	15.000,00
3390.30.00.00	15520000	MATERIAL DE CONSUMO	20.000,00
			TOTAL
			35.000,00
ATIVIDADE: 12.365.0005.2028 - MANUTENCAO E DESENVOLVIMENTO DA EDUCACAO INFANTIL			
3190.04.00.00	15001001	CONTRATACAO POR TEMPO DETERMINADO	1.000,00
3190.11.00.00	15001001	VENCIM.E VANTAGENS FIXAS-PESSOAL CIVIL	1.000,00
3190.13.00.00	15001001	OBRIGACOES PATRONAIS	1.000,00
3190.16.00.00	15001001	OUTRAS DESPESAS VARIAVEIS-PESSOAL CIVIL	1.000,00
3390.14.00.00	15001001	DIARIAS - CIVIL	1.000,00
3390.30.00.00	15001001	MATERIAL DE CONSUMO	1.000,00
3390.32.00.00	15001001	MATERIAL, BEM OU SERVIÇO PARA DISTRIBUIÇÃO GRATUITA	1.000,00
3390.33.00.00	15001001	PASSAGENS E DESPESAS COM LOCOMOCAO	1.000,00
3390.36.00.00	15001001	OUTROS SERV.DE TERCEIROS-PESSOA FISICA	1.000,00
3390.39.00.00	15001001	OUTROS SERV.TERCEIROS-PESSOA JURIDICA	1.000,00
3390.47.00.00	15001001	OBRIGACOES TRIBUTARIAS E CONTRIBUTIVAS	1.000,00
3390.92.00.00	15001001	DESPESAS DE EXERCICIOS ANTERIORES	1.000,00

QDD - QUADRO DE DETALHAMENTO DA DESPESA 2022

PODER: 2 - EXECUTIVO

ORGÃO: 2 - PREFEITURA MUNICIPAL DE GRACCHO CARDOSO

UNIDADE 20700 - SECRETARIA MUNICIPAL DE EDUCACAO

CONTA	FONTE	DOTAÇÃO	VALOR
ATIVIDADE: 12.365.0005.2028 - MANUTENCAO E DESENVOLVIMENTO DA EDUCACAO INFANTIL			
4490.52.00.00	15001001	EQUIPAMENTOS E MATERIAL PERMANENTE	1.000,00
TOTAL			13.000,00
ATIVIDADE: 12.365.0005.2029 - ALIMENTAÇÃO ESCOLAR - CRECHE			
3390.30.00.00	15000000	MATERIAL DE CONSUMO	6.000,00
3390.30.00.00	15520000	MATERIAL DE CONSUMO	12.500,00
TOTAL			18.500,00
ATIVIDADE: 12.366.0005.2030 - MANUTENÇÃO DA EJA			
3190.04.00.00	15001001	CONTRATACAO POR TEMPO DETERMINADO	1.000,00
3190.11.00.00	15001001	VENCIM.E VANTAGENS FIXAS-PESSOAL CIVIL	5.000,00
3190.13.00.00	15001001	OBRIGACOES PATRONAIS	3.300,00
3390.30.00.00	15001001	MATERIAL DE CONSUMO	2.000,00
3390.36.00.00	15001001	OUTROS SERV.DE TERCEIROS-PESSOA FISICA	1.000,00
3390.39.00.00	15001001	OUTROS SERV.TERCEIROS-PESSOA JURIDICA	2.000,00
4490.52.00.00	15001001	EQUIPAMENTOS E MATERIAL PERMANENTE	5.000,00
TOTAL			19.300,00
ATIVIDADE: 12.366.0005.2031 - ALIMENTAÇÃO ESCOLAR - EJA			
3390.30.00.00	15000000	MATERIAL DE CONSUMO	5.000,00
3390.30.00.00	15520000	MATERIAL DE CONSUMO	9.000,00
TOTAL			14.000,00
ATIVIDADE: 12.122.0001.2082 - MANUTENCAO DA SECRETARIA DE EDUCACAO			
3190.04.00.00	15000000	CONTRATACAO POR TEMPO DETERMINADO	1.000,00
3190.04.00.00	15001001	CONTRATACAO POR TEMPO DETERMINADO	30.000,00
3190.11.00.00	15000000	VENCIM.E VANTAGENS FIXAS-PESSOAL CIVIL	80.000,00
3190.11.00.00	15001001	VENCIM.E VANTAGENS FIXAS-PESSOAL CIVIL	5.000,00
3190.13.00.00	15000000	OBRIGACOES PATRONAIS	17.000,00
3190.13.00.00	15001001	OBRIGACOES PATRONAIS	7.500,00
3190.16.00.00	15000000	OUTRAS DESPESAS VARIAVEIS-PESSOAL CIVIL	1.000,00
3190.16.00.00	15001001	OUTRAS DESPESAS VARIAVEIS-PESSOAL CIVIL	1.000,00
3190.91.00.00	15000000	SENTENCAS JUDICIAIS	1.000,00
3190.91.00.00	15001001	SENTENCAS JUDICIAIS	500,00
3190.92.00.00	15000000	DESPESAS DE EXERCICIOS ANTERIORES	2.000,00
3190.92.00.00	15001001	DESPESAS DE EXERCICIOS ANTERIORES	1.000,00
3190.94.00.00	15000000	INDENIZACOES RESTITUICOES TRABALHISTAS	1.000,00
3190.94.00.00	15001001	INDENIZACOES RESTITUICOES TRABALHISTAS	1.000,00
3350.41.00.00	15000000	CONTRIBUICOES	1.000,00
3350.43.00.00	15000000	SUBVENCOES SOCIAIS	1.000,00
3350.43.00.00	15001001	SUBVENCOES SOCIAIS	1.000,00
3390.14.00.00	15000000	DIARIAS - CIVIL	2.000,00
3390.14.00.00	15001001	DIARIAS - CIVIL	1.000,00
3390.30.00.00	15000000	MATERIAL DE CONSUMO	5.000,00
3390.30.00.00	15001001	MATERIAL DE CONSUMO	20.000,00

QDD - QUADRO DE DETALHAMENTO DA DESPESA 2022

PODER: 2 - EXECUTIVO

ORGÃO: 2 - PREFEITURA MUNICIPAL DE GRACCHO CARDOSO

UNIDADE 20700 - SECRETARIA MUNICIPAL DE EDUCACAO

CONTA	FONTE	DOTAÇÃO	VALOR
ATIVIDADE: 12.122.0001.2082 - MANUTENCAO DA SECRETARIA DE EDUCACAO			
3390.30.00.00	15730000	MATERIAL DE CONSUMO	500,00
3390.32.00.00	15000000	MATERIAL, BEM OU SERVIÇO PARA DISTRIBUIÇÃO GRATUITA	1.000,00
3390.32.00.00	15001001	MATERIAL, BEM OU SERVIÇO PARA DISTRIBUIÇÃO GRATUITA	1.000,00
3390.33.00.00	15000000	PASSAGENS E DESPESAS COM LOCOMOCAO	1.000,00
3390.33.00.00	15001001	PASSAGENS E DESPESAS COM LOCOMOCAO	1.000,00
3390.35.00.00	15000000	SERVICOS DE CONSULTORIA	1.000,00
3390.35.00.00	15001001	SERVICOS DE CONSULTORIA	1.000,00
3390.36.00.00	15000000	OUTROS SERV.DE TERCEIROS-PESSOA FISICA	40.000,00
3390.36.00.00	15001001	OUTROS SERV.DE TERCEIROS-PESSOA FISICA	30.000,00
3390.39.00.00	15000000	OUTROS SERV.TERCEIROS-PESSOA JURIDICA	20.000,00
3390.39.00.00	15001001	OUTROS SERV.TERCEIROS-PESSOA JURIDICA	30.000,00
3390.40.00.00	15001001	SERVIÇOS DE TECNOLOGIA DA INFORMAÇÃO E COMUNICAÇÃO - PESSOA JURÍDICA	10.000,00
3390.47.00.00	15000000	OBRIGACOES TRIBUTARIAS E CONTRIBUTIVAS	2.000,00
3390.47.00.00	15001001	OBRIGACOES TRIBUTARIAS E CONTRIBUTIVAS	2.000,00
3390.92.00.00	15000000	DESPESAS DE EXERCICIOS ANTERIORES	1.500,00
3390.92.00.00	15001001	DESPESAS DE EXERCICIOS ANTERIORES	500,00
4490.93.00.00	17000000	INDENIZACOES E RESTITUICOES	200,00
TOTAL			322.700,00
TOTAL DE PROJETO			240.350,00
TOTAL DE ATIVIDADE			2.383.800,00
TOTAL DE OPERAÇÃO ESPECIAL			0,00
TOTAL DA UNIDADE ORÇAMENTÁRIA			2.624.150,00

QDD - QUADRO DE DETALHAMENTO DA DESPESA 2022

PODER: 2 - EXECUTIVO

ORGÃO: 2 - PREFEITURA MUNICIPAL DE GRACCHO CARDOSO

UNIDADE 20800 - SECRETARIA MUNICIPAL DE EDUCACAO - FUNDEB

CONTA	FONTE	DOTAÇÃO	VALOR
PROJETO: 12.361.0005.1032 - CONSTRUCAO, REFORMA E/OU AMPLIACAO DE UNIDADES ESCOLARES DO ENSINO FUNDAMENTAL - FUNDEB			
4490.51.00.00	15400000	OBRAS E INSTALACOES	1.000,00
4490.61.00.00	15400000	AQUISICAO DE IMOVEIS	1.000,00
TOTAL			2.000,00
PROJETO: 12.365.0005.1033 - CONSTRUCAO, REFORMA E/OU AMPLIACAO DE UNIDADES ESCOLARES DA EDUCACAO INFANTIL - FUNDEB			
4490.51.00.00	15400000	OBRAS E INSTALACOES	1.000,00
4490.61.00.00	15400000	AQUISICAO DE IMOVEIS	1.000,00
TOTAL			2.000,00
ATIVIDADE: 12.361.0005.2032 - DESENVOLVIMENTO E MANUTENÇÃO DO ENSINO FUNDAMENTAL - FUNDEB			
3190.04.00.00	15400000	CONTRATACAO POR TEMPO DETERMINADO	1.000,00
3190.11.00.00	15400000	VENCIM.E VANTAGENS FIXAS-PESSOAL CIVIL	600.000,00
3190.13.00.00	15400000	OBRIGACOES PATRONAIS	132.000,00
3190.16.00.00	15400000	OUTRAS DESPESAS VARIAVEIS-PESSOAL CIVIL	1.000,00
3350.41.00.00	15400000	CONTRIBUICOES	1.000,00
3390.14.00.00	15400000	DIARIAS - CIVIL	1.000,00
3390.30.00.00	15400000	MATERIAL DE CONSUMO	30.000,00
3390.33.00.00	15400000	PASSAGENS E DESPESAS COM LOCOMOCAO	1.000,00
3390.36.00.00	15400000	OUTROS SERV.DE TERCEIROS-PESSOA FISICA	2.000,00
3390.39.00.00	15400000	OUTROS SERV.TERCEIROS-PESSOA JURIDICA	31.000,00
4490.52.00.00	15400000	EQUIPAMENTOS E MATERIAL PERMANENTE	5.000,00
TOTAL			805.000,00
ATIVIDADE: 12.365.0005.2033 - DESENVOLVIMENTO E MANUTENÇÃO DE EDUCACAO INFANTIL - FUNDEB			
3190.04.00.00	15400000	CONTRATACAO POR TEMPO DETERMINADO	1.000,00
3190.11.00.00	15400000	VENCIM.E VANTAGENS FIXAS-PESSOAL CIVIL	50.000,00
3190.13.00.00	15400000	OBRIGACOES PATRONAIS	11.000,00
3190.16.00.00	15400000	OUTRAS DESPESAS VARIAVEIS-PESSOAL CIVIL	1.000,00
3190.34.00.00	15400000	OUTR.DESP.PESSOAL DEC.CON.TERCEIRIZACAO	1.000,00
3350.41.00.00	15400000	CONTRIBUICOES	1.000,00
3390.14.00.00	15400000	DIARIAS - CIVIL	1.000,00
3390.30.00.00	15400000	MATERIAL DE CONSUMO	1.000,00
3390.36.00.00	15400000	OUTROS SERV.DE TERCEIROS-PESSOA FISICA	1.000,00
3390.39.00.00	15400000	OUTROS SERV.TERCEIROS-PESSOA JURIDICA	60.000,00
4490.52.00.00	15400000	EQUIPAMENTOS E MATERIAL PERMANENTE	1.000,00
TOTAL			129.000,00
ATIVIDADE: 12.361.0005.2299 - REMUNERACAO DOS PROFISSIONAIS DO MAGISTERIO DA EDUCACAO BÁSICA COM RECURSOS DO FUNDEB - ENSINO FUNDAMENTAL			
3190.04.00.00	15401070	CONTRATACAO POR TEMPO DETERMINADO	1.000,00
3190.11.00.00	15401070	VENCIM.E VANTAGENS FIXAS-PESSOAL CIVIL	4.400.000,00
3190.13.00.00	15401070	OBRIGACOES PATRONAIS	894.000,00
3190.16.00.00	15401070	OUTRAS DESPESAS VARIAVEIS-PESSOAL CIVIL	1.000,00
3190.34.00.00	15401070	OUTR.DESP.PESSOAL DEC.CON.TERCEIRIZACAO	1.000,00
TOTAL			5.297.000,00
ATIVIDADE: 12.365.0005.4299 - REMUNERACAO DOS PROFISSIONAIS DO MAGISTERIO DA EDUCACAO BÁSICA COM RECURSOS DO FUNDEB - EDUCACAO			



QDD - QUADRO DE DETALHAMENTO DA DESPESA 2022

PODER: 2 - EXECUTIVO

ORGÃO: 2 - PREFEITURA MUNICIPAL DE GRACCHO CARDOSO

UNIDADE 20800 - SECRETARIA MUNICIPAL DE EDUCACAO - FUNDEB

CONTA	FONTE	DOTAÇÃO	VALOR
INFANTIL			
3190.04.00.00	15401070	CONTRATAÇÃO POR TEMPO DETERMINADO	1.000,00
3190.11.00.00	15401070	VENCIM.E VANTAGENS FIXAS-PESSOAL CIVIL	1.000,00
3190.13.00.00	15401070	OBRIGACOES PATRONAIS	1.000,00
TOTAL			3.000,00
TOTAL DE PROJETO			4.000,00
TOTAL DE ATIVIDADE			6.234.000,00
TOTAL DE OPERAÇÃO ESPECIAL			0,00
TOTAL DA UNIDADE ORÇAMENTÁRIA			6.238.000,00

QDD - QUADRO DE DETALHAMENTO DA DESPESA 2022

PODER: 2 - EXECUTIVO

ORGÃO: 2 - PREFEITURA MUNICIPAL DE GRACCHO CARDOSO

UNIDADE 20900 - SECRETARIA MUNICIPAL DE CULTURA, ESPORTE E LAZER

CONTA	FONTE	DOTAÇÃO	VALOR
PROJETO: 27.813.0004.1035 - CONSTRUCAO, REFORMA E /OU AMPLIACAO DE AREAS DE ESPORTE, LAZER E CULTURA			
4490.51.00.00	15000000	OBRAS E INSTALACOES	2.100,00
4490.61.00.00	15000000	AQUISICAO DE IMOVEIS	1.000,00
4490.61.00.00	17000000	AQUISICAO DE IMOVEIS	1.000,00
TOTAL			4.100,00
PROJETO: 13.122.0001.1063 - AQUISICAO DE EQUIPAMENTOS, MOBILIARIOS E VEICULOS PARA A SECRETARIA DE CULTURA, ESPORTE E LAZER			
4490.52.00.00	15000000	EQUIPAMENTOS E MATERIAL PERMANENTE	1.000,00
4490.52.00.00	17000000	EQUIPAMENTOS E MATERIAL PERMANENTE	1.000,00
TOTAL			2.000,00
ATIVIDADE: 27.813.0004.2035 - INCENTIVO AO ESPORTE, LAZER E CULTURA			
3350.41.00.00	15000000	CONTRIBUICOES	1.000,00
3350.43.00.00	15000000	SUBVENCOES SOCIAIS	5.000,00
3390.30.00.00	15000000	MATERIAL DE CONSUMO	1.000,00
3390.31.00.00	15000000	PREMIACOES CULT,ART. CIENT. DESP. OUTRAS	3.000,00
3390.32.00.00	15000000	MATERIAL, BEM OU SERVIÇO PARA DISTRIBUIÇÃO GRATUITA	1.000,00
3390.36.00.00	15000000	OUTROS SERV.DE TERCEIROS-PESSOA FISICA	1.000,00
3390.36.00.00	17000000	OUTROS SERV.DE TERCEIROS-PESSOA FISICA	1.000,00
3390.39.00.00	15000000	OUTROS SERV.TERCEIROS-PESSOA JURIDICA	3.000,00
3390.39.00.00	17000000	OUTROS SERV.TERCEIROS-PESSOA JURIDICA	1.000,00
TOTAL			17.000,00
ATIVIDADE: 13.122.0001.2083 - MANUTENÇÃO DA SECRETARIA DE CULTURA, ESPORTE E LAZER			
3190.04.00.00	15000000	CONTRATACAO POR TEMPO DETERMINADO	1.000,00
3190.11.00.00	15000000	VENCIM.E VANTAGENS FIXAS-PESSOAL CIVIL	50.000,00
3190.13.00.00	15000000	OBRIGACOES PATRONAIS	11.500,00
3190.16.00.00	15000000	OUTRAS DESPESAS VARIAVEIS-PESSOAL CIVIL	1.000,00
3190.91.00.00	15000000	SENTENCAS JUDICIAIS	1.000,00
3190.92.00.00	15000000	DESPESAS DE EXERCICIOS ANTERIORES	500,00
3350.41.00.00	15000000	CONTRIBUICOES	1.000,00
3350.43.00.00	15000000	SUBVENCOES SOCIAIS	1.000,00
3390.14.00.00	15000000	DIARIAS - CIVIL	1.000,00
3390.30.00.00	15000000	MATERIAL DE CONSUMO	25.000,00
3390.32.00.00	15000000	MATERIAL, BEM OU SERVIÇO PARA DISTRIBUIÇÃO GRATUITA	2.000,00
3390.33.00.00	15000000	PASSAGENS E DESPESAS COM LOCOMOCAO	1.000,00
3390.35.00.00	15000000	SERVICOS DE CONSULTORIA	1.000,00
3390.36.00.00	15000000	OUTROS SERV.DE TERCEIROS-PESSOA FISICA	15.000,00
3390.39.00.00	15000000	OUTROS SERV.TERCEIROS-PESSOA JURIDICA	50.000,00
3390.40.00.00	15000000	SERVIÇOS DE TECNOLOGIA DA INFORMAÇÃO E COMUNICAÇÃO - PESSOA JURÍDICA	500,00
3390.47.00.00	15000000	OBRIGACOES TRIBUTARIAS E CONTRIBUTIVAS	1.000,00
3390.92.00.00	15000000	DESPESAS DE EXERCICIOS ANTERIORES	1.000,00
3390.93.00.00	15000000	INDENIZACOES E RESTITUICOES	1.000,00
4490.93.00.00	17000000	INDENIZACOES E RESTITUICOES	1.000,00
TOTAL			166.500,00



QDD - QUADRO DE DETALHAMENTO DA DESPESA 2022

PODER: 2 - EXECUTIVO

ORGÃO: 2 - PREFEITURA MUNICIPAL DE GRACCHO CARDOSO

UNIDADE 20900 - SECRETARIA MUNICIPAL DE CULTURA, ESPORTE E LAZER

CONTA	FONTE	DOTAÇÃO	VALOR
		TOTAL DE PROJETO	6.100,00
		TOTAL DE ATIVIDADE	183.500,00
		TOTAL DE OPERAÇÃO ESPECIAL	0,00
		TOTAL DA UNIDADE ORÇAMENTÁRIA	189.600,00

QDD - QUADRO DE DETALHAMENTO DA DESPESA 2022

PODER: 2 - EXECUTIVO

ORGÃO: 2 - PREFEITURA MUNICIPAL DE GRACCHO CARDOSO

UNIDADE 21000 - SECRETARIA MUNICIPAL DE AGRICULTURA

CONTA	FONTE	DOTAÇÃO	VALOR
PROJETO: 20.605.0002.1038 - CONSTRUCAO, RESTAURACAO E AMPLIACAO DE MATADOUROS			
4490.51.00.00	15000000	OBRAS E INSTALACOES	1.000,00
4490.51.00.00	17000000	OBRAS E INSTALACOES	1.000,00
TOTAL			2.000,00
PROJETO: 20.605.0002.1039 - CONSTRUCAO, RESTAURACAO E AMPLIACAO DE MERCADOS E FEIRAS			
4490.51.00.00	15000000	OBRAS E INSTALACOES	1.000,00
4490.51.00.00	17000000	OBRAS E INSTALACOES	1.000,00
TOTAL			2.000,00
PROJETO: 20.752.0002.1040 - ELETRIFICACAO RURAL			
4490.51.00.00	15000000	OBRAS E INSTALACOES	1.900,00
4490.51.00.00	17000000	OBRAS E INSTALACOES	1.000,00
TOTAL			2.900,00
PROJETO: 20.122.0001.1064 - CONSTRUCAO DA SEDE DA SECRETARIA DE AGRICULTURA			
4490.51.00.00	15000000	OBRAS E INSTALACOES	1.000,00
4490.51.00.00	17000000	OBRAS E INSTALACOES	1.000,00
TOTAL			2.000,00
PROJETO: 20.122.0001.1065 - AQUISICAO DE EQUIPAMENTOS, MOBILIARIOS E VEICULOS PARA A SECRETARIA DE AGRICULTURA			
4490.52.00.00	15000000	EQUIPAMENTOS E MATERIAL PERMANENTE	10.000,00
4490.52.00.00	17000000	EQUIPAMENTOS E MATERIAL PERMANENTE	1.000,00
TOTAL			11.000,00
ATIVIDADE: 20.605.0002.2037 - FORTALECIMENTO DA AGRICULTURA E PECUÁRIA			
3390.30.00.00	15000000	MATERIAL DE CONSUMO	1.000,00
3390.32.00.00	15000000	MATERIAL, BEM OU SERVIÇO PARA DISTRIBUIÇÃO GRATUITA	1.000,00
3390.35.00.00	15000000	SERVICOS DE CONSULTORIA	1.000,00
3390.36.00.00	15000000	OUTROS SERV.DE TERCEIROS-PESSOA FISICA	1.000,00
3390.39.00.00	15000000	OUTROS SERV.TERCEIROS-PESSOA JURIDICA	1.000,00
TOTAL			5.000,00
ATIVIDADE: 20.606.0002.2038 - MANUTENÇÃO DO CONSELHO MUNICIPAL DE DESENVOLVIMENTO			
3390.30.00.00	15000000	MATERIAL DE CONSUMO	1.000,00
3390.36.00.00	15000000	OUTROS SERV.DE TERCEIROS-PESSOA FISICA	1.000,00
3390.39.00.00	15000000	OUTROS SERV.TERCEIROS-PESSOA JURIDICA	1.000,00
TOTAL			3.000,00
ATIVIDADE: 20.122.0001.2084 - MANUTENCAO DA SECRETARIA DE AGRICULTURA			
3190.04.00.00	15000000	CONTRATACAO POR TEMPO DETERMINADO	1.000,00
3190.11.00.00	15000000	VENCIM.E VANTAGENS FIXAS-PESSOAL CIVIL	130.000,00
3190.13.00.00	15000000	OBRIGACOES PATRONAIS	28.000,00
3190.16.00.00	15000000	OUTRAS DESPESAS VARIAVEIS-PESSOAL CIVIL	1.000,00
3190.92.00.00	15000000	DESPESAS DE EXERCICIOS ANTERIORES	500,00
3350.41.00.00	15000000	CONTRIBUICOES	500,00
3350.43.00.00	15000000	SUBVENCOES SOCIAIS	200,00
3390.14.00.00	15000000	DIARIAS - CIVIL	1.000,00
3390.30.00.00	15000000	MATERIAL DE CONSUMO	190.000,00

QDD - QUADRO DE DETALHAMENTO DA DESPESA 2022

PODER: 2 - EXECUTIVO

ORGÃO: 2 - PREFEITURA MUNICIPAL DE GRACCHO CARDOSO

UNIDADE 21000 - SECRETARIA MUNICIPAL DE AGRICULTURA

CONTA	FONTE	DOTAÇÃO	VALOR
ATIVIDADE: 20.122.0001.2084 - MANUTENCAO DA SECRETARIA DE AGRICULTURA			
3390.30.00.00	17040000	MATERIAL DE CONSUMO	20.000,00
3390.30.00.00	17050000	MATERIAL DE CONSUMO	1.300,00
3390.32.00.00	15000000	MATERIAL, BEM OU SERVIÇO PARA DISTRIBUIÇÃO GRATUITA	1.000,00
3390.36.00.00	15000000	OUTROS SERV.DE TERCEIROS-PESSOA FISICA	7.000,00
3390.39.00.00	15000000	OUTROS SERV.TERCEIROS-PESSOA JURIDICA	20.000,00
3390.40.00.00	15000000	SERVIÇOS DE TECNOLOGIA DA INFORMAÇÃO E COMUNICAÇÃO - PESSOA JURÍDICA	1.000,00
3390.92.00.00	15000000	DESPESAS DE EXERCICIOS ANTERIORES	1.000,00
3390.93.00.00	17000000	INDENIZACOES E RESTITUICOES	1.000,00
4490.93.00.00	17000000	INDENIZACOES E RESTITUICOES	1.000,00
TOTAL			405.500,00
TOTAL DE PROJETO			19.900,00
TOTAL DE ATIVIDADE			413.500,00
TOTAL DE OPERAÇÃO ESPECIAL			0,00
TOTAL DA UNIDADE ORÇAMENTÁRIA			433.400,00

QDD - QUADRO DE DETALHAMENTO DA DESPESA 2022

PODER: 2 - EXECUTIVO

ORGÃO: 2 - PREFEITURA MUNICIPAL DE GRACCHO CARDOSO

UNIDADE 21100 - SECRETARIA MUNICIPAL DE MEIO AMBIENTE

CONTA	FONTE	DOTAÇÃO	VALOR
PROJETO: 18.541.0002.1042 - CONSTRUCAO DO ATERRO SANITARIO			
4490.51.00.00	15000000	OBRAS E INSTALACOES	1.000,00
4490.51.00.00	17000000	OBRAS E INSTALACOES	1.000,00
TOTAL			2.000,00
PROJETO: 18.541.0013.1057 - RECUPERAÇÃO DAS MATAS CILIARES			
4490.51.00.00	15000000	OBRAS E INSTALACOES	1.000,00
4490.51.00.00	17000000	OBRAS E INSTALACOES	1.000,00
TOTAL			2.000,00
PROJETO: 18.122.0001.1066 - AQUISICAO DE EQUIPAMENTOS, MOBILIARIOS E VEICULOS PARA A SECRETARIA DE MEIO AMBIENTE			
4490.52.00.00	15000000	EQUIPAMENTOS E MATERIAL PERMANENTE	1.000,00
4490.52.00.00	17000000	EQUIPAMENTOS E MATERIAL PERMANENTE	1.000,00
TOTAL			2.000,00
ATIVIDADE: 18.122.0001.2085 - MANUTENÇÃO DA SECRETARIA MUNICIPAL DE MEIO AMBIENTE			
3190.04.00.00	15000000	CONTRATACAO POR TEMPO DETERMINADO	1.000,00
3190.11.00.00	15000000	VENCIM.E VANTAGENS FIXAS-PESSOAL CIVIL	80.000,00
3190.13.00.00	15000000	OBRIGACOES PATRONAIS	17.000,00
3190.16.00.00	15000000	OUTRAS DESPESAS VARIAVEIS-PESSOAL CIVIL	1.000,00
3190.92.00.00	15000000	DESPESAS DE EXERCICIOS ANTERIORES	1.000,00
3350.41.00.00	15000000	CONTRIBUICOES	1.000,00
3350.43.00.00	15000000	SUBVENCOES SOCIAIS	1.000,00
3390.14.00.00	15000000	DIARIAS - CIVIL	1.000,00
3390.30.00.00	15000000	MATERIAL DE CONSUMO	1.000,00
3390.32.00.00	15000000	MATERIAL, BEM OU SERVIÇO PARA DISTRIBUIÇÃO GRATUITA	1.000,00
3390.36.00.00	15000000	OUTROS SERV.DE TERCEIROS-PESSOA FISICA	1.000,00
3390.39.00.00	15000000	OUTROS SERV.TERCEIROS-PESSOA JURIDICA	1.000,00
3390.92.00.00	15000000	DESPESAS DE EXERCICIOS ANTERIORES	1.000,00
3390.93.00.00	17000000	INDENIZACOES E RESTITUICOES	1.000,00
4490.93.00.00	17000000	INDENIZACOES E RESTITUICOES	1.000,00
TOTAL			110.000,00
ATIVIDADE: 18.541.0013.2090 - ATIVIDADE DE PRESERVAÇÃO DO MEIO AMBIENTE			
3390.30.00.00	15000000	MATERIAL DE CONSUMO	1.000,00
3390.36.00.00	15000000	OUTROS SERV.DE TERCEIROS-PESSOA FISICA	1.000,00
3390.39.00.00	15000000	OUTROS SERV.TERCEIROS-PESSOA JURIDICA	1.000,00
4490.51.00.00	15000000	OBRAS E INSTALACOES	1.000,00
4490.52.00.00	15000000	EQUIPAMENTOS E MATERIAL PERMANENTE	1.000,00
TOTAL			5.000,00
ATIVIDADE: 18.541.0013.2091 - MANUTENÇÃO DE CONSÓRCIO PÚBLICO			
3371.70.00.00	15000000	TRANSFERENCIA A CONSORCIO PUBLICO MEDIANTE CONTRATO DE RATEIO	50.000,00
3393.36.00.00	15000000	OUTROS SERV.DE TERCEIROS-PESSOA FISICA	1.000,00
3393.39.00.00	15000000	OUTROS SERV.TERCEIROS-PESSOA JURIDICA	1.000,00
TOTAL			52.000,00



QDD - QUADRO DE DETALHAMENTO DA DESPESA 2022

PODER: 2 - EXECUTIVO

ORGÃO: 2 - PREFEITURA MUNICIPAL DE GRACCHO CARDOSO

UNIDADE 21100 - SECRETARIA MUNICIPAL DE MEIO AMBIENTE

CONTA	FONTE	DOTAÇÃO	VALOR
		TOTAL DE PROJETO	6.000,00
		TOTAL DE ATIVIDADE	167.000,00
		TOTAL DE OPERAÇÃO ESPECIAL	0,00
		TOTAL DA UNIDADE ORÇAMENTÁRIA	173.000,00
		TOTAL ORGÃO	15.947.500,00

QDD - QUADRO DE DETALHAMENTO DA DESPESA 2022

PODER: 2 - EXECUTIVO

ORGÃO: 3 - SECRETARIA MUNICIPAL DE SAUDE

UNIDADE 30100 - FUNDO MUNICIPAL DE SAUDE

CONTA	FONTE	DOTAÇÃO	VALOR
PROJETO: 10.301.0007.1045 - AQUISICAO E/OU DESAPROPRIACAO DE IMOVEIS			
4490.61.00.00	15001002	AQUISICAO DE IMOVEIS	500,00
4490.61.00.00	16310000	AQUISICAO DE IMOVEIS	500,00
TOTAL			1.000,00
PROJETO: 10.301.0007.1046 - CONSTRUCAO, REFORMA E/OU AMPLIACAO DE UNIDADES DE SAUDE			
4490.51.00.00	15001002	OBRAS E INSTALACOES	5.000,00
4490.51.00.00	16010000	OBRAS E INSTALACOES	20.000,00
4490.51.00.00	16210000	OBRAS E INSTALACOES	1.000,00
4490.51.00.00	16320000	OBRAS E INSTALACOES	10.000,00
4490.61.00.00	15000000	AQUISICAO DE IMOVEIS	1.000,00
4490.61.00.00	15001002	AQUISICAO DE IMOVEIS	1.000,00
TOTAL			38.000,00
PROJETO: 10.512.0007.1047 - CONSTRUCAO DE MELHORIAS SANITARIAS DOMICILIARES			
4490.51.00.00	15001002	OBRAS E INSTALACOES	1.000,00
TOTAL			1.000,00
PROJETO: 10.122.0001.1067 - MODERNIZACAO GERENCIAL E OPERACIONAL DA SECRETARIA MUNICIPAL DE SAUDE			
4490.51.00.00	15001002	OBRAS E INSTALACOES	5.000,00
4490.51.00.00	16010000	OBRAS E INSTALACOES	15.000,00
4490.52.00.00	15001002	EQUIPAMENTOS E MATERIAL PERMANENTE	5.000,00
4490.52.00.00	16010000	EQUIPAMENTOS E MATERIAL PERMANENTE	10.000,00
TOTAL			35.000,00
PROJETO: 10.122.0001.1068 - AQUISICAO DE EQUIP, MOBILIARIOS E VEICULOS PARA A SEC. MUNICIPAL DE SAÚDE			
4490.52.00.00	15001002	EQUIPAMENTOS E MATERIAL PERMANENTE	2.000,00
4490.52.00.00	16010000	EQUIPAMENTOS E MATERIAL PERMANENTE	50.000,00
4490.52.00.00	16210000	EQUIPAMENTOS E MATERIAL PERMANENTE	1.000,00
4490.52.00.00	16310000	EQUIPAMENTOS E MATERIAL PERMANENTE	1.000,00
TOTAL			54.000,00
ATIVIDADE: 10.122.0007.2043 - MANUTENÇÃO DO CONSÓRCIO PÚBLICO			
3371.70.00.00	15001002	TRANSFERENCIA A CONSORCIO PUBLICO MEDIANTE CONTRATO DE RATEIO	70.000,00
3393.30.00.00	15001002	MATERIAL DE CONSUMO	200.000,00
3393.30.00.00	16000000	MATERIAL DE CONSUMO	3.000,00
4493.52.00.00	15001002	EQUIPAMENTO E MATERIAL PERMANENTE	100.000,00
TOTAL			373.000,00
ATIVIDADE: 10.301.0007.2047 - MANUTENÇÃO DO CONSELHO MUNICIPAL DE SAÚDE			
3390.14.00.00	15001002	DIARIAS - CIVIL	1.000,00
3390.30.00.00	15001002	MATERIAL DE CONSUMO	1.000,00
3390.33.00.00	15001002	PASSAGENS E DESPESAS COM LOCOMOCAO	1.000,00
3390.35.00.00	15001002	SERVICOS DE CONSULTORIA	1.000,00
3390.36.00.00	15001002	OUTROS SERV.DE TERCEIROS-PESSOA FISICA	1.000,00
3390.39.00.00	15001002	OUTROS SERV.TERCEIROS-PESSOA JURIDICA	1.000,00
TOTAL			6.000,00
ATIVIDADE: 10.301.0007.2049 - DEMAIS PROGRAMAS DO GOVERNO ESTATUAL E FEDERAL			

QDD - QUADRO DE DETALHAMENTO DA DESPESA 2022

PODER: 2 - EXECUTIVO

ORGÃO: 3 - SECRETARIA MUNICIPAL DE SAUDE

UNIDADE 30100 - FUNDO MUNICIPAL DE SAUDE

CONTA	FONTE	DOTAÇÃO	VALOR
ATIVIDADE: 10.301.0007.2049 - DEMAIS PROGRAMAS DO GOVERNO ESTATUAL E FEDERAL			
3190.04.00.00	16000000	CONTRATAÇÃO POR TEMPO DETERMINADO	1.000,00
3190.04.00.00	16210000	CONTRATAÇÃO POR TEMPO DETERMINADO	1.000,00
3190.11.00.00	16000000	VENCIM.E VANTAGENS FIXAS-PESSOAL CIVIL	1.000,00
3190.11.00.00	16210000	VENCIM.E VANTAGENS FIXAS-PESSOAL CIVIL	1.000,00
3190.13.00.00	16000000	OBRIGACOES PATRONAIS	1.000,00
3190.13.00.00	16210000	OBRIGACOES PATRONAIS	1.000,00
3390.30.00.00	16000000	MATERIAL DE CONSUMO	1.000,00
3390.30.00.00	16210000	MATERIAL DE CONSUMO	1.000,00
3390.36.00.00	16000000	OUTROS SERV.DE TERCEIROS-PESSOA FISICA	1.000,00
3390.36.00.00	16210000	OUTROS SERV.DE TERCEIROS-PESSOA FISICA	1.000,00
3390.39.00.00	16000000	OUTROS SERV.TERCEIROS-PESSOA JURIDICA	1.000,00
3390.39.00.00	16210000	OUTROS SERV.TERCEIROS-PESSOA JURIDICA	1.000,00
3390.48.00.00	16000000	OUTROS AUX.FINANC.A PESSOAS FISICAS	1.000,00
3390.48.00.00	16210000	OUTROS AUX.FINANC.A PESSOAS FISICAS	1.000,00
3390.92.00.00	16000000	DESPESAS DE EXERCICIOS ANTERIORES	1.000,00
3390.92.00.00	16210000	DESPESAS DE EXERCICIOS ANTERIORES	1.000,00
4490.52.00.00	16010000	EQUIPAMENTOS E MATERIAL PERMANENTE	1.000,00
4490.52.00.00	16210000	EQUIPAMENTOS E MATERIAL PERMANENTE	1.000,00
TOTAL			18.000,00
ATIVIDADE: 10.301.0007.2050 - CAPACITAÇÃO DOS SERVIDORES DA SAÚDE			
3390.14.00.00	15001002	DIARIAS - CIVIL	1.000,00
3390.30.00.00	15001002	MATERIAL DE CONSUMO	1.000,00
3390.33.00.00	15001002	PASSAGENS E DESPESAS COM LOCOMOCAO	1.000,00
3390.35.00.00	15001002	SERVICOS DE CONSULTORIA	1.000,00
3390.36.00.00	15001002	OUTROS SERV.DE TERCEIROS-PESSOA FISICA	1.000,00
3390.39.00.00	15001002	OUTROS SERV.TERCEIROS-PESSOA JURIDICA	1.000,00
TOTAL			6.000,00
ATIVIDADE: 10.301.0007.2051 - MANUTENÇÃO DO PROGRAMA DE TRATAMENTO FORA DO DOMICÍLIO			
3390.14.00.00	16210000	DIARIAS - CIVIL	2.000,00
3390.30.00.00	15001002	MATERIAL DE CONSUMO	60.000,00
3390.30.00.00	16000000	MATERIAL DE CONSUMO	1.500,00
3390.30.00.00	16210000	MATERIAL DE CONSUMO	1.000,00
3390.32.00.00	15001002	MATERIAL, BEM OU SERVIÇO PARA DISTRIBUIÇÃO GRATUITA	1.000,00
3390.33.00.00	15001002	PASSAGENS E DESPESAS COM LOCOMOCAO	1.000,00
3390.35.00.00	15001002	SERVICOS DE CONSULTORIA	1.000,00
3390.36.00.00	15001002	OUTROS SERV.DE TERCEIROS-PESSOA FISICA	2.000,00
3390.36.00.00	16210000	OUTROS SERV.DE TERCEIROS-PESSOA FISICA	2.500,00
3390.37.00.00	16210000	LOCACAO DE MAO-DE-OBRA	2.000,00
3390.39.00.00	15001002	OUTROS SERV.TERCEIROS-PESSOA JURIDICA	2.000,00
3390.39.00.00	16210000	OUTROS SERV.TERCEIROS-PESSOA JURIDICA	3.000,00
3390.48.00.00	15001002	OUTROS AUX.FINANC.A PESSOAS FISICAS	1.000,00

QDD - QUADRO DE DETALHAMENTO DA DESPESA 2022

PODER: 2 - EXECUTIVO

ORGÃO: 3 - SECRETARIA MUNICIPAL DE SAUDE

UNIDADE 30100 - FUNDO MUNICIPAL DE SAUDE

CONTA	FONTE	DOTAÇÃO	VALOR
ATIVIDADE: 10.301.0007.2051 - MANUTENÇÃO DO PROGRAMA DE TRATAMENTO FORA DO DOMICÍLIO			
3390.48.00.00	16210000	OUTROS AUX.FINANC.A PESSOAS FISICAS	5.000,00
3390.92.00.00	16210000	DESPESAS DE EXERCICIOS ANTERIORES	3.000,00
TOTAL			88.000,00
ATIVIDADE: 10.301.0007.2052 - PROGRAMA A MÃE GRAQUENSE			
3390.30.00.00	15001002	MATERIAL DE CONSUMO	1.000,00
3390.32.00.00	15001002	MATERIAL, BEM OU SERVIÇO PARA DISTRIBUIÇÃO GRATUITA	1.000,00
3390.36.00.00	15001002	OUTROS SERV.DE TERCEIROS-PESSOA FISICA	1.000,00
3390.39.00.00	15001002	OUTROS SERV.TERCEIROS-PESSOA JURIDICA	1.000,00
TOTAL			4.000,00
ATIVIDADE: 10.122.0001.2086 - MANUTENÇÃO DA SECRETARIA MUNICIPAL DE SAÚDE			
3190.04.00.00	15001002	CONTRATAÇÃO POR TEMPO DETERMINADO	5.000,00
3190.11.00.00	15001002	VENCIM.E VANTAGENS FIXAS-PESSOAL CIVIL	750.000,00
3190.13.00.00	15001002	OBRIGACOES PATRONAIS	166.100,00
3190.91.00.00	15001002	SENTENCAS JUDICIAIS	1.000,00
3190.92.00.00	15001002	DESPESAS DE EXERCICIOS ANTERIORES	500,00
3190.94.00.00	15001002	INDENIZACOES RESTITUICOES TRABALHISTAS	1.000,00
3350.41.00.00	15001002	CONTRIBUICOES	1.000,00
3350.43.00.00	15001002	SUBVENCOES SOCIAIS	1.000,00
3390.14.00.00	15001002	DIARIAS - CIVIL	2.000,00
3390.30.00.00	15001002	MATERIAL DE CONSUMO	250.000,00
3390.30.00.00	16350000	MATERIAL DE CONSUMO	500,00
3390.33.00.00	15001002	PASSAGENS E DESPESAS COM LOCOMOCAO	1.000,00
3390.35.00.00	15001002	SERVICOS DE CONSULTORIA	130.000,00
3390.36.00.00	15001002	OUTROS SERV.DE TERCEIROS-PESSOA FISICA	50.000,00
3390.39.00.00	15001002	OUTROS SERV.TERCEIROS-PESSOA JURIDICA	340.000,00
3390.39.00.00	16590000	OUTROS SERV.TERCEIROS-PESSOA JURIDICA	1.000,00
3390.40.00.00	15001002	SERVIÇOS DE TECNOLOGIA DA INFORMAÇÃO E COMUNICAÇÃO - PESSOA JURÍDICA	60.000,00
3390.47.00.00	15001002	OBRIGACOES TRIBUTARIAS E CONTRIBUTIVAS	1.000,00
3390.48.00.00	15001002	OUTROS AUX.FINANC.A PESSOAS FISICAS	3.000,00
3390.91.00.00	15001002	SENTENCAS JUDICIAIS	1.000,00
3390.92.00.00	15001002	DESPESAS DE EXERCICIOS ANTERIORES	2.000,00
3390.93.00.00	15001002	INDENIZACOES E RESTITUICOES	1.000,00
3390.93.00.00	16310000	INDENIZACOES E RESTITUICOES	1.000,00
3390.95.00.00	15001002	INDENIZ.P/EXECUCAO TRABALHOS DE CAMPO	500,00
4490.93.00.00	16310000	INDENIZACOES E RESTITUICOES	1.000,00
TOTAL			1.770.600,00
ATIVIDADE: 10.122.0001.2088 - CONCURSO PÚBLICO			
3390.30.00.00	15001002	MATERIAL DE CONSUMO	1.000,00
3390.35.00.00	15001002	SERVICOS DE CONSULTORIA	1.000,00
3390.36.00.00	15001002	OUTROS SERV.DE TERCEIROS-PESSOA FISICA	1.000,00
3390.39.00.00	15001002	OUTROS SERV.TERCEIROS-PESSOA JURIDICA	1.000,00

QDD - QUADRO DE DETALHAMENTO DA DESPESA 2022

PODER: 2 - EXECUTIVO

ORGÃO: 3 - SECRETARIA MUNICIPAL DE SAUDE

UNIDADE 30100 - FUNDO MUNICIPAL DE SAUDE

CONTA	FONTE	DOTAÇÃO	VALOR
ATIVIDADE: 10.122.0001.2088 - CONCURSO PÚBLICO			
TOTAL			4.000,00
ATIVIDADE: 10.303.0014.2092 - AÇÕES VOLTADAS PARA ASSISTÊNCIA FARMACÊUTICA			
3390.30.00.00	15001002	MATERIAL DE CONSUMO	25.000,00
3390.30.00.00	16000000	MATERIAL DE CONSUMO	8.500,00
3390.32.00.00	15001002	MATERIAL, BEM OU SERVIÇO PARA DISTRIBUIÇÃO GRATUITA	70.000,00
3390.32.00.00	16000000	MATERIAL, BEM OU SERVIÇO PARA DISTRIBUIÇÃO GRATUITA	29.000,00
3390.92.00.00	16000000	DESPESAS DE EXERCICIOS ANTERIORES	500,00
3394.30.00.00	15001002	MATERIAL DE CONSUMO	20.000,00
3394.30.00.00	16000000	MATERIAL DE CONSUMO	2.000,00
3394.30.00.00	16210000	MATERIAL DE CONSUMO	3.000,00
TOTAL			158.000,00
ATIVIDADE: 10.301.0016.2093 - AÇÕES VOLTADAS PARA ATENÇÃO BÁSICA			
3190.04.00.00	15001002	CONTRATAÇÃO POR TEMPO DETERMINADO	150.000,00
3190.04.00.00	16000000	CONTRATAÇÃO POR TEMPO DETERMINADO	50.000,00
3190.04.00.00	16210000	CONTRATAÇÃO POR TEMPO DETERMINADO	1.000,00
3190.11.00.00	15001002	VENCIM.E VANTAGENS FIXAS-PESSOAL CIVIL	200.000,00
3190.11.00.00	16000000	VENCIM.E VANTAGENS FIXAS-PESSOAL CIVIL	800.000,00
3190.11.00.00	16210000	VENCIM.E VANTAGENS FIXAS-PESSOAL CIVIL	1.000,00
3190.13.00.00	15001002	OBRIGACOES PATRONAIS	260.000,00
3190.13.00.00	16000000	OBRIGACOES PATRONAIS	1.000,00
3190.13.00.00	16210000	OBRIGACOES PATRONAIS	1.000,00
3190.13.00.00	16310000	OBRIGACOES PATRONAIS	200,00
3190.16.00.00	15001002	OUTRAS DESPESAS VARIÁVEIS-PESSOAL CIVIL	200,00
3190.16.00.00	16000000	OUTRAS DESPESAS VARIÁVEIS-PESSOAL CIVIL	200,00
3190.16.00.00	16210000	OUTRAS DESPESAS VARIÁVEIS-PESSOAL CIVIL	200,00
3190.16.00.00	16310000	OUTRAS DESPESAS VARIÁVEIS-PESSOAL CIVIL	200,00
3190.34.00.00	15001002	OUTR.DESP.PESSOAL DEC.CON.TERCEIRIZAÇÃO	1.000,00
3190.34.00.00	16000000	OUTR.DESP.PESSOAL DEC.CON.TERCEIRIZAÇÃO	1.000,00
3190.34.00.00	16210000	OUTR.DESP.PESSOAL DEC.CON.TERCEIRIZAÇÃO	1.000,00
3190.34.00.00	16310000	OUTR.DESP.PESSOAL DEC.CON.TERCEIRIZAÇÃO	1.000,00
3190.92.00.00	15001002	DESPESAS DE EXERCICIOS ANTERIORES	400,00
3190.92.00.00	16000000	DESPESAS DE EXERCICIOS ANTERIORES	400,00
3190.92.00.00	16210000	DESPESAS DE EXERCICIOS ANTERIORES	200,00
3190.92.00.00	16310000	DESPESAS DE EXERCICIOS ANTERIORES	1.000,00
3190.94.00.00	15001002	INDENIZACOES RESTITUICOES TRABALHISTAS	400,00
3190.94.00.00	16000000	INDENIZACOES RESTITUICOES TRABALHISTAS	400,00
3190.94.00.00	16210000	INDENIZACOES RESTITUICOES TRABALHISTAS	200,00
3190.94.00.00	16310000	INDENIZACOES RESTITUICOES TRABALHISTAS	1.000,00
3350.43.00.00	15001002	SUBVENCOES SOCIAIS	400,00
3350.43.00.00	16000000	SUBVENCOES SOCIAIS	400,00
3350.43.00.00	16210000	SUBVENCOES SOCIAIS	200,00

QDD - QUADRO DE DETALHAMENTO DA DESPESA 2022

PODER: 2 - EXECUTIVO

ORGÃO: 3 - SECRETARIA MUNICIPAL DE SAUDE

UNIDADE 30100 - FUNDO MUNICIPAL DE SAUDE

CONTA	FONTE	DOTAÇÃO	VALOR
ATIVIDADE: 10.301.0016.2093 - AÇÕES VOLTADAS PARA ATENÇÃO BÁSICA			
3350.43.00.00	16310000	SUBVENCOES SOCIAIS	1.000,00
3390.14.00.00	15001002	DIARIAS - CIVIL	300,00
3390.14.00.00	16000000	DIARIAS - CIVIL	300,00
3390.14.00.00	16210000	DIARIAS - CIVIL	1.000,00
3390.14.00.00	16310000	DIARIAS - CIVIL	300,00
3390.30.00.00	15001002	MATERIAL DE CONSUMO	170.000,00
3390.30.00.00	16000000	MATERIAL DE CONSUMO	150.000,00
3390.30.00.00	16210000	MATERIAL DE CONSUMO	1.000,00
3390.30.00.00	16320000	MATERIAL DE CONSUMO	15.000,00
3390.32.00.00	15001002	MATERIAL, BEM OU SERVIÇO PARA DISTRIBUIÇÃO GRATUITA	500,00
3390.32.00.00	16000000	MATERIAL, BEM OU SERVIÇO PARA DISTRIBUIÇÃO GRATUITA	500,00
3390.32.00.00	16210000	MATERIAL, BEM OU SERVIÇO PARA DISTRIBUIÇÃO GRATUITA	1.000,00
3390.32.00.00	16310000	MATERIAL, BEM OU SERVIÇO PARA DISTRIBUIÇÃO GRATUITA	500,00
3390.33.00.00	15001002	PASSAGENS E DESPESAS COM LOCOMOCAO	500,00
3390.33.00.00	16000000	PASSAGENS E DESPESAS COM LOCOMOCAO	500,00
3390.33.00.00	16210000	PASSAGENS E DESPESAS COM LOCOMOCAO	1.000,00
3390.33.00.00	16310000	PASSAGENS E DESPESAS COM LOCOMOCAO	500,00
3390.36.00.00	15001002	OUTROS SERV.DE TERCEIROS-PESSOA FISICA	2.000,00
3390.36.00.00	16000000	OUTROS SERV.DE TERCEIROS-PESSOA FISICA	9.000,00
3390.36.00.00	16210000	OUTROS SERV.DE TERCEIROS-PESSOA FISICA	1.000,00
3390.36.00.00	16310000	OUTROS SERV.DE TERCEIROS-PESSOA FISICA	1.000,00
3390.39.00.00	15001002	OUTROS SERV.TERCEIROS-PESSOA JURIDICA	50.000,00
3390.39.00.00	16000000	OUTROS SERV.TERCEIROS-PESSOA JURIDICA	70.000,00
3390.39.00.00	16210000	OUTROS SERV.TERCEIROS-PESSOA JURIDICA	1.000,00
3390.39.00.00	16310000	OUTROS SERV.TERCEIROS-PESSOA JURIDICA	5.000,00
3390.47.00.00	15001002	OBRIGACOES TRIBUTARIAS E CONTRIBUTIVAS	500,00
3390.47.00.00	16000000	OBRIGACOES TRIBUTARIAS E CONTRIBUTIVAS	500,00
3390.47.00.00	16210000	OBRIGACOES TRIBUTARIAS E CONTRIBUTIVAS	500,00
3390.47.00.00	16310000	OBRIGACOES TRIBUTARIAS E CONTRIBUTIVAS	500,00
3390.48.00.00	15001002	OUTROS AUX.FINANC.A PESSOAS FISICAS	200,00
3390.48.00.00	16000000	OUTROS AUX.FINANC.A PESSOAS FISICAS	4.000,00
3390.48.00.00	16210000	OUTROS AUX.FINANC.A PESSOAS FISICAS	1.000,00
3390.48.00.00	16310000	OUTROS AUX.FINANC.A PESSOAS FISICAS	500,00
3390.92.00.00	15001002	DESPESAS DE EXERCICIOS ANTERIORES	1.000,00
3390.92.00.00	16000000	DESPESAS DE EXERCICIOS ANTERIORES	700,00
3390.92.00.00	16210000	DESPESAS DE EXERCICIOS ANTERIORES	1.000,00
3390.92.00.00	16310000	DESPESAS DE EXERCICIOS ANTERIORES	1.000,00
3390.93.00.00	15001002	INDENIZACOES E RESTITUICOES	250,00
3390.93.00.00	16000000	INDENIZACOES E RESTITUICOES	250,00
3390.93.00.00	16210000	INDENIZACOES E RESTITUICOES	250,00
3390.93.00.00	16310000	INDENIZACOES E RESTITUICOES	250,00

QDD - QUADRO DE DETALHAMENTO DA DESPESA 2022

PODER: 2 - EXECUTIVO

ORGÃO: 3 - SECRETARIA MUNICIPAL DE SAUDE

UNIDADE 30100 - FUNDO MUNICIPAL DE SAUDE

CONTA	FONTE	DOTAÇÃO	VALOR
ATIVIDADE: 10.301.0016.2093 - AÇÕES VOLTADAS PARA ATENÇÃO BÁSICA			
3390.95.00.00	15001002	INDENIZ.P/EXECUCAO TRABALHOS DE CAMPO	250,00
3390.95.00.00	16000000	INDENIZ.P/EXECUCAO TRABALHOS DE CAMPO	250,00
3390.95.00.00	16210000	INDENIZ.P/EXECUCAO TRABALHOS DE CAMPO	250,00
3390.95.00.00	16310000	INDENIZ.P/EXECUCAO TRABALHOS DE CAMPO	250,00
3394.30.00.00	15001002	MATERIAL DE CONSUMO	5.000,00
3394.30.00.00	16000000	MATERIAL DE CONSUMO	5.000,00
3394.39.00.00	15001002	OUTROS SERV.TERCEIROS-PESSOA JURIDICA OUTROS SERV.TERCEIROS-PESSOA JURIDICA	5.000,00
3394.39.00.00	16000000	OUTROS SERV.TERCEIROS-PESSOA JURIDICA OUTROS SERV.TERCEIROS-PESSOA JURIDICA	5.000,00
4490.52.00.00	15001002	EQUIPAMENTOS E MATERIAL PERMANENTE	10.000,00
4490.52.00.00	16010000	EQUIPAMENTOS E MATERIAL PERMANENTE	1.000,00
TOTAL			2.001.300,00
ATIVIDADE: 10.302.0015.2094 - ACOES VOLTADAS PARA MÉDIA E ALTA COMPLEXIDADE			
3190.04.00.00	16000000	CONTRATACAO POR TEMPO DETERMINADO	5.000,00
3190.11.00.00	16000000	VENCIM.E VANTAGENS FIXAS-PESSOAL CIVIL	10.000,00
3190.13.00.00	15001002	OBRIGACOES PATRONAIS	4.000,00
3190.16.00.00	16000000	OUTRAS DESPESAS VARIAVEIS-PESSOAL CIVIL	1.000,00
3190.91.00.00	16000000	SENTENCAS JUDICIAIS	1.000,00
3190.92.00.00	16000000	DESPESAS DE EXERCICIOS ANTERIORES	1.000,00
3190.94.00.00	16000000	INDENIZACOES RESTITUICOES TRABALHISTAS	1.000,00
3390.14.00.00	16000000	DIARIAS - CIVIL	1.000,00
3390.30.00.00	16000000	MATERIAL DE CONSUMO	20.000,00
3390.36.00.00	16000000	OUTROS SERV.DE TERCEIROS-PESSOA FISICA	3.000,00
3390.37.00.00	16000000	LOCACAO DE MAO-DE-OBRA	1.000,00
3390.39.00.00	16000000	OUTROS SERV.TERCEIROS-PESSOA JURIDICA	10.000,00
3390.46.00.00	16000000	AUXILIO-ALIMENTACAO	1.000,00
3390.47.00.00	16000000	OBRIGACOES TRIBUTARIAS E CONTRIBUTIVAS	1.000,00
3390.48.00.00	16000000	OUTROS AUX.FINANC.A PESSOAS FISICAS	1.000,00
3390.91.00.00	16000000	SENTENCAS JUDICIAIS	1.000,00
3390.93.00.00	16000000	INDENIZACOES E RESTITUICOES	1.000,00
3394.30.00.00	16000000	MATERIAL DE CONSUMO	5.000,00
3394.39.00.00	16000000	OUTROS SERV.TERCEIROS-PESSOA JURIDICA OUTROS SERV.TERCEIROS-PESSOA JURIDICA	5.000,00
4490.52.00.00	16010000	EQUIPAMENTOS E MATERIAL PERMANENTE	1.000,00
TOTAL			74.000,00
ATIVIDADE: 10.304.0016.2095 - AÇÕES VOLTADAS A VIGILÂNCIA SANITÁRIA			
3190.04.00.00	15001002	CONTRATACAO POR TEMPO DETERMINADO	1.000,00
3190.04.00.00	16000000	CONTRATACAO POR TEMPO DETERMINADO	1.000,00
3190.04.00.00	16210000	CONTRATACAO POR TEMPO DETERMINADO	1.000,00
3190.04.00.00	16310000	CONTRATACAO POR TEMPO DETERMINADO	1.000,00
3190.11.00.00	15001002	VENCIM.E VANTAGENS FIXAS-PESSOAL CIVIL	1.000,00
3190.11.00.00	16000000	VENCIM.E VANTAGENS FIXAS-PESSOAL CIVIL	1.000,00

QDD - QUADRO DE DETALHAMENTO DA DESPESA 2022

PODER: 2 - EXECUTIVO

ORGÃO: 3 - SECRETARIA MUNICIPAL DE SAUDE

UNIDADE 30100 - FUNDO MUNICIPAL DE SAUDE

CONTA	FONTE	DOTAÇÃO	VALOR
ATIVIDADE: 10.304.0016.2095 - AÇÕES VOLTADAS A VIGILÂNCIA SANITÁRIA			
3190.11.00.00	16210000	VENCIM.E VANTAGENS FIXAS-PESSOAL CIVIL	1.000,00
3190.11.00.00	16310000	VENCIM.E VANTAGENS FIXAS-PESSOAL CIVIL	1.000,00
3190.13.00.00	15001002	OBRIGACOES PATRONAIS	1.000,00
3190.13.00.00	16210000	OBRIGACOES PATRONAIS	1.000,00
3190.13.00.00	16310000	OBRIGACOES PATRONAIS	1.000,00
3190.92.00.00	15001002	DESPESAS DE EXERCICIOS ANTERIORES	500,00
3190.92.00.00	16000000	DESPESAS DE EXERCICIOS ANTERIORES	1.000,00
3190.92.00.00	16210000	DESPESAS DE EXERCICIOS ANTERIORES	500,00
3190.92.00.00	16310000	DESPESAS DE EXERCICIOS ANTERIORES	1.000,00
3390.14.00.00	15001002	DIARIAS - CIVIL	1.000,00
3390.14.00.00	16000000	DIARIAS - CIVIL	1.000,00
3390.14.00.00	16210000	DIARIAS - CIVIL	400,00
3390.14.00.00	16310000	DIARIAS - CIVIL	1.000,00
3390.30.00.00	15001002	MATERIAL DE CONSUMO	1.000,00
3390.30.00.00	16000000	MATERIAL DE CONSUMO	5.000,00
3390.30.00.00	16210000	MATERIAL DE CONSUMO	1.000,00
3390.30.00.00	16310000	MATERIAL DE CONSUMO	1.000,00
3390.36.00.00	15001002	OUTROS SERV.DE TERCEIROS-PESSOA FISICA	400,00
3390.36.00.00	16000000	OUTROS SERV.DE TERCEIROS-PESSOA FISICA	2.000,00
3390.36.00.00	16210000	OUTROS SERV.DE TERCEIROS-PESSOA FISICA	1.000,00
3390.36.00.00	16310000	OUTROS SERV.DE TERCEIROS-PESSOA FISICA	1.000,00
3390.39.00.00	15001002	OUTROS SERV.TERCEIROS-PESSOA JURIDICA	400,00
3390.39.00.00	16000000	OUTROS SERV.TERCEIROS-PESSOA JURIDICA	1.000,00
3390.39.00.00	16210000	OUTROS SERV.TERCEIROS-PESSOA JURIDICA	1.000,00
3390.39.00.00	16310000	OUTROS SERV.TERCEIROS-PESSOA JURIDICA	1.000,00
3390.92.00.00	15001002	DESPESAS DE EXERCICIOS ANTERIORES	400,00
3390.92.00.00	16000000	DESPESAS DE EXERCICIOS ANTERIORES	1.000,00
3390.92.00.00	16210000	DESPESAS DE EXERCICIOS ANTERIORES	1.000,00
3390.92.00.00	16310000	DESPESAS DE EXERCICIOS ANTERIORES	1.000,00
3390.95.00.00	15001002	INDENIZ.P/EXECUCAO TRABALHOS DE CAMPO	400,00
3390.95.00.00	16000000	INDENIZ.P/EXECUCAO TRABALHOS DE CAMPO	1.000,00
3390.95.00.00	16210000	INDENIZ.P/EXECUCAO TRABALHOS DE CAMPO	1.000,00
3390.95.00.00	16310000	INDENIZ.P/EXECUCAO TRABALHOS DE CAMPO	1.000,00
4490.52.00.00	16000000	EQUIPAMENTOS E MATERIAL PERMANENTE	1.000,00
4490.52.00.00	16310000	EQUIPAMENTOS E MATERIAL PERMANENTE	1.000,00
TOTAL			42.000,00
ATIVIDADE: 10.305.0016.2096 - AÇÕES VOLTADAS A VIGILÂNCIA EPIDEMIOLÓGICA			
3190.04.00.00	15001002	CONTRATACAO POR TEMPO DETERMINADO	1.000,00
3190.04.00.00	16000000	CONTRATACAO POR TEMPO DETERMINADO	25.000,00
3190.04.00.00	16210000	CONTRATACAO POR TEMPO DETERMINADO	1.000,00
3190.11.00.00	15001002	VENCIM.E VANTAGENS FIXAS-PESSOAL CIVIL	500,00

QDD - QUADRO DE DETALHAMENTO DA DESPESA 2022

PODER: 2 - EXECUTIVO

ORGÃO: 3 - SECRETARIA MUNICIPAL DE SAUDE

UNIDADE 30100 - FUNDO MUNICIPAL DE SAUDE

CONTA	FONTE	DOTAÇÃO	VALOR
ATIVIDADE: 10.305.0016.2096 - AÇÕES VOLTADAS A VIGILÂNCIA EPIDEMIOLÓGICA			
3190.11.00.00	16000000	VENCIM.E VANTAGENS FIXAS-PESSOAL CIVIL	1.000,00
3190.11.00.00	16210000	VENCIM.E VANTAGENS FIXAS-PESSOAL CIVIL	500,00
3190.13.00.00	15001002	OBRIGACOES PATRONAIS	5.500,00
3190.13.00.00	16210000	OBRIGACOES PATRONAIS	500,00
3190.92.00.00	15001002	DESPESAS DE EXERCICIOS ANTERIORES	1.000,00
3190.92.00.00	16000000	DESPESAS DE EXERCICIOS ANTERIORES	1.000,00
3190.92.00.00	16210000	DESPESAS DE EXERCICIOS ANTERIORES	800,00
3390.14.00.00	15001002	DIARIAS - CIVIL	1.000,00
3390.14.00.00	16000000	DIARIAS - CIVIL	2.000,00
3390.14.00.00	16210000	DIARIAS - CIVIL	500,00
3390.14.00.00	16310000	DIARIAS - CIVIL	500,00
3390.30.00.00	15001002	MATERIAL DE CONSUMO	1.000,00
3390.30.00.00	16000000	MATERIAL DE CONSUMO	8.000,00
3390.30.00.00	16210000	MATERIAL DE CONSUMO	500,00
3390.30.00.00	16310000	MATERIAL DE CONSUMO	500,00
3390.36.00.00	15001002	OUTROS SERV.DE TERCEIROS-PESSOA FISICA	400,00
3390.36.00.00	16000000	OUTROS SERV.DE TERCEIROS-PESSOA FISICA	5.000,00
3390.36.00.00	16210000	OUTROS SERV.DE TERCEIROS-PESSOA FISICA	1.000,00
3390.36.00.00	16310000	OUTROS SERV.DE TERCEIROS-PESSOA FISICA	1.000,00
3390.39.00.00	15001002	OUTROS SERV.TERCEIROS-PESSOA JURIDICA	900,00
3390.39.00.00	16000000	OUTROS SERV.TERCEIROS-PESSOA JURIDICA	10.000,00
3390.39.00.00	16210000	OUTROS SERV.TERCEIROS-PESSOA JURIDICA	1.000,00
3390.39.00.00	16310000	OUTROS SERV.TERCEIROS-PESSOA JURIDICA	1.000,00
3390.92.00.00	15001002	DESPESAS DE EXERCICIOS ANTERIORES	1.000,00
3390.92.00.00	16000000	DESPESAS DE EXERCICIOS ANTERIORES	1.000,00
3390.92.00.00	16210000	DESPESAS DE EXERCICIOS ANTERIORES	1.000,00
3390.92.00.00	16310000	DESPESAS DE EXERCICIOS ANTERIORES	1.000,00
3390.95.00.00	15001002	INDENIZ.P/EXECUCAO TRABALHOS DE CAMPO	700,00
3390.95.00.00	16000000	INDENIZ.P/EXECUCAO TRABALHOS DE CAMPO	1.000,00
3390.95.00.00	16210000	INDENIZ.P/EXECUCAO TRABALHOS DE CAMPO	1.000,00
3390.95.00.00	16310000	INDENIZ.P/EXECUCAO TRABALHOS DE CAMPO	1.000,00
4490.52.00.00	15001002	EQUIPAMENTOS E MATERIAL PERMANENTE	1.000,00
4490.52.00.00	16010000	EQUIPAMENTOS E MATERIAL PERMANENTE	700,00
4490.52.00.00	16210000	EQUIPAMENTOS E MATERIAL PERMANENTE	1.000,00
4490.52.00.00	16310000	EQUIPAMENTOS E MATERIAL PERMANENTE	1.000,00
TOTAL			83.500,00
ATIVIDADE: 10.122.0016.2097 - ENFRENTAMENTO DA EMERGENCIA DE SAÚDE PÚBLICA DE IMPORTÂNCIA INTERNACIONAL DECORRENTE DO CORONAVIRUS - FMS			
3190.04.00.00	15001002	CONTRATACAO POR TEMPO DETERMINADO	1.000,00
3190.04.00.00	16020000	CONTRATACAO POR TEMPO DETERMINADO	100.000,00
3190.11.00.00	15001002	VENCIM.E VANTAGENS FIXAS-PESSOAL CIVIL	1.000,00
3190.11.00.00	16000000	VENCIM.E VANTAGENS FIXAS-PESSOAL CIVIL	1.000,00

QDD - QUADRO DE DETALHAMENTO DA DESPESA 2022

PODER: 2 - EXECUTIVO

ORGÃO: 3 - SECRETARIA MUNICIPAL DE SAUDE

UNIDADE 30100 - FUNDO MUNICIPAL DE SAUDE

CONTA	FONTE	DOTAÇÃO	VALOR
ATIVIDADE: 10.122.0016.2097 - ENFRENTAMENTO DA EMERGENCIA DE SAÚDE PÚBLICA DE IMPORTÂNCIA INTERNACIONAL DECORRENTE DO CORONAVIRUS - FMS			
3190.11.00.00	16020000	VENCIM.E VANTAGENS FIXAS-PESSOAL CIVIL	1.000,00
3190.13.00.00	15001002	OBRIGACOES PATRONAIS	22.000,00
3390.30.00.00	15001002	MATERIAL DE CONSUMO	1.000,00
3390.30.00.00	16000000	MATERIAL DE CONSUMO	1.000,00
3390.30.00.00	16020000	MATERIAL DE CONSUMO	60.000,00
3390.32.00.00	15001002	MATERIAL, BEM OU SERVIÇO PARA DISTRIBUIÇÃO GRATUITA	1.000,00
3390.32.00.00	16020000	MATERIAL, BEM OU SERVIÇO PARA DISTRIBUIÇÃO GRATUITA	5.000,00
3390.36.00.00	15001002	OUTROS SERV.DE TERCEIROS-PESSOA FISICA	1.000,00
3390.36.00.00	16020000	OUTROS SERV.DE TERCEIROS-PESSOA FISICA	10.000,00
3390.39.00.00	15001002	OUTROS SERV.TERCEIROS-PESSOA JURIDICA	5.000,00
3390.39.00.00	16020000	OUTROS SERV.TERCEIROS-PESSOA JURIDICA	1.000,00
3394.30.00.00	15001002	MATERIAL DE CONSUMO	1.000,00
3394.30.00.00	15010000	MATERIAL DE CONSUMO	11.000,00
3394.30.00.00	16000000	MATERIAL DE CONSUMO	1.000,00
3394.30.00.00	16020000	MATERIAL DE CONSUMO	15.000,00
3394.30.00.00	16210000	MATERIAL DE CONSUMO	1.000,00
3394.30.00.00	16590000	MATERIAL DE CONSUMO	1.000,00
4490.52.00.00	15001002	EQUIPAMENTOS E MATERIAL PERMANENTE	1.000,00
4490.52.00.00	16030000	EQUIPAMENTOS E MATERIAL PERMANENTE	1.000,00
TOTAL			243.000,00
TOTAL DE PROJETO			129.000,00
TOTAL DE ATIVIDADE			4.871.400,00
TOTAL DE OPERAÇÃO ESPECIAL			0,00
TOTAL DA UNIDADE ORÇAMENTÁRIA			5.000.400,00
TOTAL ORGÃO			5.000.400,00

QDD - QUADRO DE DETALHAMENTO DA DESPESA 2022

PODER: 2 - EXECUTIVO

ORGÃO: 4 - SECRETARIA DE AÇÃO SOCIAL E CIDADANIA

UNIDADE 40100 - SECRETARIA DE AÇÃO SOCIAL E CIDADANIA

CONTA	FONTE	DOTAÇÃO	VALOR
PROJETO: 08.244.0006.1050 - CONSTRUCAO, RESTAURACAO E AMPLIACAO DE UNIDADES HABITACIONAIS			
4490.51.00.00	15000000	OBRAS E INSTALACOES	2.500,00
4490.51.00.00	16650000	OBRAS E INSTALACOES	5.500,00
4490.51.00.00	17000000	OBRAS E INSTALACOES	2.500,00
TOTAL			10.500,00
PROJETO: 08.244.0006.1051 - CONSTRUCAO, REFORMA E/OU AMPLIACAO DO CONSELHO TUTELAR			
4490.51.00.00	15000000	OBRAS E INSTALACOES	1.000,00
TOTAL			1.000,00
PROJETO: 08.122.0001.1069 - REFORMA E AMPLIACAO DA SEDE DA SECRETARIA DE AÇÃO SOCIAL E CIDADANIA			
4490.51.00.00	15000000	OBRAS E INSTALACOES	16.000,00
TOTAL			16.000,00
PROJETO: 08.122.0001.1070 - AQUISICAO DE EQUIPAMENTOS, MOBILIARIOS E VEICULOS PARA A SECRETARIA DE AÇÃO SOCIAL E CIDADANIA			
4490.52.00.00	15000000	EQUIPAMENTOS E MATERIAL PERMANENTE	3.000,00
TOTAL			3.000,00
ATIVIDADE: 08.243.0006.2059 - MANUTENÇÃO DOS DEMAIS CONSELHOS VINCULADOS À ASSISTÊNCIA SOCIAL			
3190.11.00.00	15000000	VENCIM.E VANTAGENS FIXAS-PESSOAL CIVIL	1.000,00
3390.14.00.00	15000000	DIARIAS - CIVIL	1.000,00
3390.30.00.00	15000000	MATERIAL DE CONSUMO	1.000,00
3390.36.00.00	15000000	OUTROS SERV.DE TERCEIROS-PESSOA FISICA	5.000,00
3390.39.00.00	15000000	OUTROS SERV.TERCEIROS-PESSOA JURIDICA	5.000,00
TOTAL			13.000,00
ATIVIDADE: 08.244.0006.2060 - PROGRAMA DE ASSISTÊNCIA SOCIAL E COMUNITÁRIA			
3390.30.00.00	15000000	MATERIAL DE CONSUMO	1.000,00
3390.36.00.00	15000000	OUTROS SERV.DE TERCEIROS-PESSOA FISICA	1.000,00
3390.39.00.00	15000000	OUTROS SERV.TERCEIROS-PESSOA JURIDICA	1.000,00
3390.48.00.00	15000000	OUTROS AUX.FINANC.A PESSOAS FISICAS	5.000,00
4490.52.00.00	15000000	EQUIPAMENTOS E MATERIAL PERMANENTE	1.000,00
TOTAL			9.000,00
ATIVIDADE: 08.244.0006.2061 - MANUTENCAO DO CONSELHO TUTELAR			
3190.11.00.00	15000000	VENCIM.E VANTAGENS FIXAS-PESSOAL CIVIL	3.000,00
3190.13.00.00	15000000	OBRIGACOES PATRONAIS	1.000,00
3190.34.00.00	15000000	OUTR.DESP.PESSOAL DEC.CON.TERCEIRIZACAO	900,00
3390.14.00.00	15000000	DIARIAS - CIVIL	1.000,00
3390.30.00.00	15000000	MATERIAL DE CONSUMO	5.000,00
3390.36.00.00	15000000	OUTROS SERV.DE TERCEIROS-PESSOA FISICA	1.000,00
3390.39.00.00	15000000	OUTROS SERV.TERCEIROS-PESSOA JURIDICA	20.000,00
TOTAL			31.900,00
ATIVIDADE: 08.244.0006.2062 - PROGRAMAS E PROJETOS DE SEGURANÇA ALIMENTAR E NUTRICIONAL			
3390.30.00.00	15000000	MATERIAL DE CONSUMO	1.000,00
3390.36.00.00	15000000	OUTROS SERV.DE TERCEIROS-PESSOA FISICA	1.000,00
3390.39.00.00	15000000	OUTROS SERV.TERCEIROS-PESSOA JURIDICA	1.000,00
TOTAL			3.000,00

QDD - QUADRO DE DETALHAMENTO DA DESPESA 2022

PODER: 2 - EXECUTIVO

ORGÃO: 4 - SECRETARIA DE AÇÃO SOCIAL E CIDADANIA

UNIDADE 40100 - SECRETARIA DE AÇÃO SOCIAL E CIDADANIA

CONTA	FONTE	DOTAÇÃO	VALOR
ATIVIDADE: 08.122.0001.2087 - MANUTENÇÃO DA SECRETARIA MUNICIPAL DE AÇÃO SOCIAL E CIDADANIA			
3190.04.00.00	15000000	CONTRATAÇÃO POR TEMPO DETERMINADO	1.000,00
3190.11.00.00	15000000	VENCIM.E VANTAGENS FIXAS-PESSOAL CIVIL	250.000,00
3190.13.00.00	15000000	OBRIGACOES PATRONAIS	54.000,00
3190.16.00.00	15000000	OUTRAS DESPESAS VARIÁVEIS-PESSOAL CIVIL	1.000,00
3190.34.00.00	15000000	OUTR.DESP.PESSOAL DEC.CON.TERCEIRIZAÇÃO	1.000,00
3190.92.00.00	15000000	DESPESAS DE EXERCÍCIOS ANTERIORES	5.000,00
3190.94.00.00	15000000	INDENIZAÇÕES RESTITUIÇÕES TRABALHISTAS	1.000,00
3350.41.00.00	15000000	CONTRIBUIÇÕES	1.000,00
3350.43.00.00	15000000	SUBVENÇÕES SOCIAIS	1.000,00
3390.14.00.00	15000000	DIARIAS - CIVIL	2.000,00
3390.30.00.00	15000000	MATERIAL DE CONSUMO	50.000,00
3390.32.00.00	15000000	MATERIAL, BEM OU SERVIÇO PARA DISTRIBUIÇÃO GRATUITA	140.000,00
3390.33.00.00	15000000	PASSAGENS E DESPESAS COM LOCOMOÇÃO	1.000,00
3390.35.00.00	15000000	SERVIÇOS DE CONSULTORIA	50.000,00
3390.36.00.00	15000000	OUTROS SERV.DE TERCEIROS-PESSOA FÍSICA	22.000,00
3390.39.00.00	15000000	OUTROS SERV.TERCEIROS-PESSOA JURÍDICA	35.000,00
3390.40.00.00	15000000	SERVIÇOS DE TECNOLOGIA DA INFORMAÇÃO E COMUNICAÇÃO - PESSOA JURÍDICA	60.000,00
3390.47.00.00	15000000	OBRIGACOES TRIBUTARIAS E CONTRIBUTIVAS	1.000,00
3390.48.00.00	15000000	OUTROS AUX.FINANC.A PESSOAS FÍSICAS	2.000,00
3390.92.00.00	15000000	DESPESAS DE EXERCÍCIOS ANTERIORES	1.000,00
3390.93.00.00	15000000	INDENIZAÇÕES E RESTITUIÇÕES	1.000,00
3390.95.00.00	15000000	INDENIZ.P/EXECUÇÃO TRABALHOS DE CAMPO	1.000,00
4490.93.00.00	17000000	INDENIZAÇÕES E RESTITUIÇÕES	1.000,00
TOTAL			682.000,00
ATIVIDADE: 08.122.0001.2089 - CONCURSO PÚBLICO			
3390.30.00.00	15000000	MATERIAL DE CONSUMO	1.000,00
3390.35.00.00	15000000	SERVIÇOS DE CONSULTORIA	1.000,00
3390.36.00.00	15000000	OUTROS SERV.DE TERCEIROS-PESSOA FÍSICA	1.000,00
3390.39.00.00	15000000	OUTROS SERV.TERCEIROS-PESSOA JURÍDICA	1.000,00
TOTAL			4.000,00
TOTAL DE PROJETO			30.500,00
TOTAL DE ATIVIDADE			742.900,00
TOTAL DE OPERAÇÃO ESPECIAL			0,00
TOTAL DA UNIDADE ORÇAMENTÁRIA			773.400,00

QDD - QUADRO DE DETALHAMENTO DA DESPESA 2022

PODER: 2 - EXECUTIVO

ORGÃO: 4 - SECRETARIA DE AÇÃO SOCIAL E CIDADANIA

UNIDADE 40200 - FUNDO MUNICIPAL DE AÇÃO SOCIAL

CONTA	FONTE	DOTAÇÃO	VALOR
PROJETO: 08.242.0006.1052 - IMPLANTACAO DE PROJETO DE ACESSIBILIDADE PARA PORTADORES DE NECESSIDADES ESPECIAIS			
4490.51.00.00	15000000	OBRAS E INSTALACOES	1.000,00
4490.51.00.00	17000000	OBRAS E INSTALACOES	1.000,00
TOTAL			2.000,00
PROJETO: 08.244.0006.1053 - CONSTRUCAO, REFORMA E/OU AMPLIACAO DO CRAS			
4490.51.00.00	15000000	OBRAS E INSTALACOES	1.000,00
4490.51.00.00	16600000	OBRAS E INSTALACOES	1.000,00
TOTAL			2.000,00
PROJETO: 08.244.0006.1054 - CONSTRUCAO, REFORMA E AMPLIACAO DO CENTRO DE CONVIVENCIA			
4490.51.00.00	15000000	OBRAS E INSTALACOES	1.000,00
4490.51.00.00	16600000	OBRAS E INSTALACOES	1.000,00
TOTAL			2.000,00
PROJETO: 08.244.0006.1055 - CONSTRUCAO DO CREAS			
4490.51.00.00	15000000	OBRAS E INSTALACOES	1.000,00
4490.51.00.00	16600000	OBRAS E INSTALACOES	1.000,00
TOTAL			2.000,00
PROJETO: 08.244.0006.1056 - CONSTRUCAO, REFORMA E/OU AMPLIACAO DE UNIDADES DO FUNDO DE AÇÃO SOCIAL PARA ATENDIMENTO E EXECUÇÃO DOS PROGRAMAS ESPECÍFICOS			
4490.51.00.00	15000000	OBRAS E INSTALACOES	1.000,00
4490.51.00.00	16600000	OBRAS E INSTALACOES	50.000,00
4490.51.00.00	16610000	OBRAS E INSTALACOES	10.000,00
4490.51.00.00	16650000	OBRAS E INSTALACOES	10.000,00
TOTAL			71.000,00
ATIVIDADE: 08.244.0006.2063 - DEMAIS PROGRAMAS E PROJETOS DO GOVERNO FEDERAL E/OU ESTADUAL			
3190.04.00.00	16610000	CONTRATACAO POR TEMPO DETERMINADO	20.000,00
3190.13.00.00	16610000	OBRIGACOES PATRONAIS	5.000,00
3190.92.00.00	16610000	DESPESAS DE EXERCICIOS ANTERIORES	1.000,00
3190.94.00.00	16610000	INDENIZACOES RESTITUICOES TRABALHISTAS	1.000,00
3390.14.00.00	16610000	DIARIAS - CIVIL	1.000,00
3390.30.00.00	16610000	MATERIAL DE CONSUMO	6.000,00
3390.33.00.00	16610000	PASSAGENS E DESPESAS COM LOCOMOCAO	1.000,00
3390.36.00.00	16610000	OUTROS SERV.DE TERCEIROS-PESSOA FISICA	4.000,00
3390.39.00.00	16610000	OUTROS SERV.TERCEIROS-PESSOA JURIDICA	1.000,00
4490.52.00.00	16610000	EQUIPAMENTOS E MATERIAL PERMANENTE	1.500,00
TOTAL			41.500,00
ATIVIDADE: 08.244.0006.2064 - MANUTENÇÃO DO CONSELHO MUNICIPAL DE ASSISTÊNCIA SOCIAL			
3190.04.00.00	15000000	CONTRATACAO POR TEMPO DETERMINADO	1.000,00
3190.04.00.00	16600000	CONTRATACAO POR TEMPO DETERMINADO	1.000,00
3190.13.00.00	15000000	OBRIGACOES PATRONAIS	1.000,00
3190.13.00.00	16600000	OBRIGACOES PATRONAIS	1.000,00
3190.16.00.00	15000000	OUTRAS DESPESAS VARIAVEIS-PESSOAL CIVIL	1.000,00
3190.16.00.00	16600000	OUTRAS DESPESAS VARIAVEIS-PESSOAL CIVIL	1.000,00
3390.14.00.00	15000000	DIARIAS - CIVIL	1.000,00

QDD - QUADRO DE DETALHAMENTO DA DESPESA 2022

PODER: 2 - EXECUTIVO

ORGÃO: 4 - SECRETARIA DE AÇÃO SOCIAL E CIDADANIA

UNIDADE 40200 - FUNDO MUNICIPAL DE AÇÃO SOCIAL

CONTA	FONTE	DOTAÇÃO	VALOR
ATIVIDADE: 08.244.0006.2064 - MANUTENÇÃO DO CONSELHO MUNICIPAL DE ASSISTÊNCIA SOCIAL			
3390.14.00.00	16600000	DIARIAS - CIVIL	1.000,00
3390.30.00.00	15000000	MATERIAL DE CONSUMO	1.000,00
3390.30.00.00	16600000	MATERIAL DE CONSUMO	1.000,00
3390.33.00.00	15000000	PASSAGENS E DESPESAS COM LOCOMOCAO	1.000,00
3390.33.00.00	16600000	PASSAGENS E DESPESAS COM LOCOMOCAO	1.000,00
3390.36.00.00	15000000	OUTROS SERV.DE TERCEIROS-PESSOA FISICA	1.000,00
3390.36.00.00	16600000	OUTROS SERV.DE TERCEIROS-PESSOA FISICA	1.000,00
3390.39.00.00	15000000	OUTROS SERV.TERCEIROS-PESSOA JURIDICA	1.000,00
3390.39.00.00	16600000	OUTROS SERV.TERCEIROS-PESSOA JURIDICA	1.000,00
4490.52.00.00	15000000	EQUIPAMENTOS E MATERIAL PERMANENTE	1.000,00
4490.52.00.00	16600000	EQUIPAMENTOS E MATERIAL PERMANENTE	1.000,00
TOTAL			18.000,00
ATIVIDADE: 08.244.0006.2065 - BENEFÍCIOS DE PRESTAÇÃO CONTINUADA (BPC)			
3190.04.00.00	15000000	CONTRATACAO POR TEMPO DETERMINADO	1.000,00
3190.04.00.00	16600000	CONTRATACAO POR TEMPO DETERMINADO	1.000,00
3190.11.00.00	15000000	VENCIM.E VANTAGENS FIXAS-PESSOAL CIVIL	1.000,00
3190.34.00.00	15000000	OUTR.DESP.PESSOAL DEC.CON.TERCEIRIZACAO	1.000,00
3390.14.00.00	15000000	DIARIAS - CIVIL	1.000,00
3390.14.00.00	16600000	DIARIAS - CIVIL	1.000,00
3390.30.00.00	15000000	MATERIAL DE CONSUMO	1.000,00
3390.30.00.00	16600000	MATERIAL DE CONSUMO	1.000,00
3390.32.00.00	15000000	MATERIAL, BEM OU SERVIÇO PARA DISTRIBUIÇÃO GRATUITA	1.000,00
3390.33.00.00	15000000	PASSAGENS E DESPESAS COM LOCOMOCAO	1.000,00
3390.33.00.00	16600000	PASSAGENS E DESPESAS COM LOCOMOCAO	1.000,00
3390.36.00.00	15000000	OUTROS SERV.DE TERCEIROS-PESSOA FISICA	1.000,00
3390.36.00.00	16600000	OUTROS SERV.DE TERCEIROS-PESSOA FISICA	500,00
3390.39.00.00	15000000	OUTROS SERV.TERCEIROS-PESSOA JURIDICA	1.000,00
3390.39.00.00	16600000	OUTROS SERV.TERCEIROS-PESSOA JURIDICA	1.000,00
3390.48.00.00	15000000	OUTROS AUX.FINANC.A PESSOAS FISICAS	1.000,00
4490.52.00.00	15000000	EQUIPAMENTOS E MATERIAL PERMANENTE	1.000,00
TOTAL			16.500,00
ATIVIDADE: 08.244.0006.2066 - BLOCO DA PROTEÇÃO SOCIAL BÁSICA			
3190.04.00.00	15000000	CONTRATACAO POR TEMPO DETERMINADO	30.000,00
3190.04.00.00	16600000	CONTRATACAO POR TEMPO DETERMINADO	180.000,00
3190.13.00.00	15000000	OBRIGACOES PATRONAIS	6.000,00
3190.13.00.00	16600000	OBRIGACOES PATRONAIS	36.000,00
3190.16.00.00	15000000	OUTRAS DESPESAS VARIAVEIS-PESSOAL CIVIL	2.000,00
3190.16.00.00	16600000	OUTRAS DESPESAS VARIAVEIS-PESSOAL CIVIL	2.000,00
3190.92.00.00	15000000	DESPESAS DE EXERCICIOS ANTERIORES	1.000,00
3190.92.00.00	16600000	DESPESAS DE EXERCICIOS ANTERIORES	1.000,00
3350.41.00.00	15000000	CONTRIBUICOES	1.000,00

QDD - QUADRO DE DETALHAMENTO DA DESPESA 2022

PODER: 2 - EXECUTIVO

ORGÃO: 4 - SECRETARIA DE AÇÃO SOCIAL E CIDADANIA

UNIDADE 40200 - FUNDO MUNICIPAL DE AÇÃO SOCIAL

CONTA	FONTE	DOTAÇÃO	VALOR
ATIVIDADE: 08.244.0006.2066 - BLOCO DA PROTEÇÃO SOCIAL BÁSICA			
3350.41.00.00	16600000	CONTRIBUICOES	1.000,00
3390.14.00.00	15000000	DIARIAS - CIVIL	1.000,00
3390.14.00.00	16600000	DIARIAS - CIVIL	1.000,00
3390.30.00.00	15000000	MATERIAL DE CONSUMO	2.000,00
3390.30.00.00	16600000	MATERIAL DE CONSUMO	5.000,00
3390.32.00.00	15000000	MATERIAL, BEM OU SERVIÇO PARA DISTRIBUIÇÃO GRATUITA	1.000,00
3390.32.00.00	16600000	MATERIAL, BEM OU SERVIÇO PARA DISTRIBUIÇÃO GRATUITA	1.000,00
3390.33.00.00	15000000	PASSAGENS E DESPESAS COM LOCOMOCAO	1.000,00
3390.33.00.00	16600000	PASSAGENS E DESPESAS COM LOCOMOCAO	1.000,00
3390.36.00.00	15000000	OUTROS SERV.DE TERCEIROS-PESSOA FISICA	2.000,00
3390.36.00.00	16600000	OUTROS SERV.DE TERCEIROS-PESSOA FISICA	3.000,00
3390.39.00.00	15000000	OUTROS SERV.TERCEIROS-PESSOA JURIDICA	2.000,00
3390.39.00.00	16600000	OUTROS SERV.TERCEIROS-PESSOA JURIDICA	5.000,00
3390.48.00.00	15000000	OUTROS AUX.FINANC.A PESSOAS FISICAS	1.000,00
3390.48.00.00	16600000	OUTROS AUX.FINANC.A PESSOAS FISICAS	1.000,00
3390.92.00.00	15000000	DESPESAS DE EXERCICIOS ANTERIORES	1.000,00
3390.92.00.00	16600000	DESPESAS DE EXERCICIOS ANTERIORES	1.000,00
3390.93.00.00	15000000	INDENIZACOES E RESTITUICOES	1.000,00
3390.93.00.00	16600000	INDENIZACOES E RESTITUICOES	1.000,00
4490.52.00.00	15000000	EQUIPAMENTOS E MATERIAL PERMANENTE	1.000,00
4490.52.00.00	16600000	EQUIPAMENTOS E MATERIAL PERMANENTE	1.000,00
TOTAL			293.000,00
ATIVIDADE: 08.244.0006.2067 - BLOCO DA PROTEÇÃO SOCIAL DE MÉDIA E ALTA COMPLEXIDADE			
3190.04.00.00	15000000	CONTRATACAO POR TEMPO DETERMINADO	500,00
3190.04.00.00	16600000	CONTRATACAO POR TEMPO DETERMINADO	500,00
3190.11.00.00	15000000	VENCIM.E VANTAGENS FIXAS-PESSOAL CIVIL	500,00
3190.11.00.00	16600000	VENCIM.E VANTAGENS FIXAS-PESSOAL CIVIL	500,00
3190.13.00.00	15000000	OBRIGACOES PATRONAIS	500,00
3190.13.00.00	16600000	OBRIGACOES PATRONAIS	500,00
3190.16.00.00	15000000	OUTRAS DESPESAS VARIAVEIS-PESSOAL CIVIL	500,00
3190.92.00.00	16600000	DESPESAS DE EXERCICIOS ANTERIORES	500,00
3390.14.00.00	16600000	DIARIAS - CIVIL	500,00
3390.30.00.00	15000000	MATERIAL DE CONSUMO	500,00
3390.30.00.00	16600000	MATERIAL DE CONSUMO	500,00
3390.32.00.00	15000000	MATERIAL, BEM OU SERVIÇO PARA DISTRIBUIÇÃO GRATUITA	500,00
3390.33.00.00	15000000	PASSAGENS E DESPESAS COM LOCOMOCAO	500,00
3390.35.00.00	15000000	SERVICOS DE CONSULTORIA	500,00
3390.36.00.00	15000000	OUTROS SERV.DE TERCEIROS-PESSOA FISICA	500,00
3390.36.00.00	16600000	OUTROS SERV.DE TERCEIROS-PESSOA FISICA	500,00
3390.39.00.00	15000000	OUTROS SERV.TERCEIROS-PESSOA JURIDICA	500,00
3390.39.00.00	16600000	OUTROS SERV.TERCEIROS-PESSOA JURIDICA	500,00

QDD - QUADRO DE DETALHAMENTO DA DESPESA 2022

PODER: 2 - EXECUTIVO

ORGÃO: 4 - SECRETARIA DE AÇÃO SOCIAL E CIDADANIA

UNIDADE 40200 - FUNDO MUNICIPAL DE AÇÃO SOCIAL

CONTA	FONTE	DOTAÇÃO	VALOR
ATIVIDADE: 08.244.0006.2067 - BLOCO DA PROTEÇÃO SOCIAL DE MÉDIA E ALTA COMPLEXIDADE			
3390.92.00.00	16600000	DESPESAS DE EXERCICIOS ANTERIORES	500,00
4490.52.00.00	16600000	EQUIPAMENTOS E MATERIAL PERMANENTE	500,00
TOTAL			10.000,00
ATIVIDADE: 08.244.0006.2068 - CONFINANCIAMENTO ESTADUAL DA PROTEÇÃO SOCIAL ESPECIAL DE MÉDIA E ALTA COMPLEXIDADE			
3190.04.00.00	15000000	CONTRATAÇÃO POR TEMPO DETERMINADO	2.000,00
3190.04.00.00	16610000	CONTRATAÇÃO POR TEMPO DETERMINADO	2.000,00
3190.11.00.00	15000000	VENCIM.E VANTAGENS FIXAS-PESSOAL CIVIL	2.000,00
3190.11.00.00	16610000	VENCIM.E VANTAGENS FIXAS-PESSOAL CIVIL	1.000,00
3190.13.00.00	15000000	OBRIGACOES PATRONAIS	2.000,00
3190.13.00.00	16610000	OBRIGACOES PATRONAIS	2.000,00
3190.16.00.00	15000000	OUTRAS DESPESAS VARIÁVEIS-PESSOAL CIVIL	3.000,00
3190.92.00.00	16610000	DESPESAS DE EXERCICIOS ANTERIORES	1.000,00
3390.14.00.00	16610000	DIARIAS - CIVIL	3.400,00
3390.30.00.00	15000000	MATERIAL DE CONSUMO	5.000,00
3390.30.00.00	16610000	MATERIAL DE CONSUMO	1.000,00
3390.32.00.00	15000000	MATERIAL, BEM OU SERVIÇO PARA DISTRIBUIÇÃO GRATUITA	1.500,00
3390.32.00.00	16610000	MATERIAL, BEM OU SERVIÇO PARA DISTRIBUIÇÃO GRATUITA	1.500,00
3390.33.00.00	15000000	PASSAGENS E DESPESAS COM LOCOMOÇÃO	1.000,00
3390.33.00.00	16610000	PASSAGENS E DESPESAS COM LOCOMOÇÃO	2.000,00
3390.35.00.00	15000000	SERVIÇOS DE CONSULTORIA	3.000,00
3390.36.00.00	15000000	OUTROS SERV.DE TERCEIROS-PESSOA FISICA	3.000,00
3390.36.00.00	16610000	OUTROS SERV.DE TERCEIROS-PESSOA FISICA	1.000,00
3390.39.00.00	15000000	OUTROS SERV.TERCEIROS-PESSOA JURIDICA	2.000,00
3390.39.00.00	16610000	OUTROS SERV.TERCEIROS-PESSOA JURIDICA	1.000,00
3390.48.00.00	15000000	OUTROS AUX.FINANC.A PESSOAS FISICAS	1.000,00
3390.48.00.00	16610000	OUTROS AUX.FINANC.A PESSOAS FISICAS	1.000,00
3390.92.00.00	16610000	DESPESAS DE EXERCICIOS ANTERIORES	500,00
4490.52.00.00	16610000	EQUIPAMENTOS E MATERIAL PERMANENTE	1.000,00
TOTAL			43.900,00
ATIVIDADE: 08.244.0006.2069 - ABORDAGEM SOCIAL			
3190.04.00.00	15000000	CONTRATAÇÃO POR TEMPO DETERMINADO	1.000,00
3190.11.00.00	15000000	VENCIM.E VANTAGENS FIXAS-PESSOAL CIVIL	1.000,00
3190.13.00.00	15000000	OBRIGACOES PATRONAIS	1.000,00
3190.16.00.00	15000000	OUTRAS DESPESAS VARIÁVEIS-PESSOAL CIVIL	1.000,00
3190.34.00.00	15000000	OUTR.DESP.PESSOAL DEC.CON.TERCEIRIZACAO	1.000,00
3190.92.00.00	15000000	DESPESAS DE EXERCICIOS ANTERIORES	1.000,00
3390.14.00.00	15000000	DIARIAS - CIVIL	1.000,00
3390.30.00.00	15000000	MATERIAL DE CONSUMO	1.000,00
3390.32.00.00	15000000	MATERIAL, BEM OU SERVIÇO PARA DISTRIBUIÇÃO GRATUITA	1.000,00
3390.33.00.00	15000000	PASSAGENS E DESPESAS COM LOCOMOÇÃO	1.000,00
3390.35.00.00	15000000	SERVIÇOS DE CONSULTORIA	1.000,00

QDD - QUADRO DE DETALHAMENTO DA DESPESA 2022

PODER: 2 - EXECUTIVO

ORGÃO: 4 - SECRETARIA DE AÇÃO SOCIAL E CIDADANIA

UNIDADE 40200 - FUNDO MUNICIPAL DE AÇÃO SOCIAL

CONTA	FONTE	DOTAÇÃO	VALOR
ATIVIDADE: 08.244.0006.2069 - ABORDAGEM SOCIAL			
3390.36.00.00	15000000	OUTROS SERV.DE TERCEIROS-PESSOA FISICA	1.000,00
3390.39.00.00	15000000	OUTROS SERV.TERCEIROS-PESSOA JURIDICA	1.000,00
3390.92.00.00	15000000	DESPESAS DE EXERCICIOS ANTERIORES	1.000,00
4490.52.00.00	15000000	EQUIPAMENTOS E MATERIAL PERMANENTE	1.000,00
TOTAL			15.000,00
ATIVIDADE: 08.244.0006.2070 - SERVIÇOS DE ACOLHIMENTO INSTITUCIONAL			
3190.04.00.00	15000000	CONTRATAÇÃO POR TEMPO DETERMINADO	1.000,00
3190.11.00.00	15000000	VENCIM.E VANTAGENS FIXAS-PESSOAL CIVIL	1.000,00
3190.13.00.00	15000000	OBRIGACOES PATRONAIS	1.000,00
3190.16.00.00	15000000	OUTRAS DESPESAS VARIÁVEIS-PESSOAL CIVIL	1.000,00
3390.14.00.00	15000000	DIARIAS - CIVIL	1.000,00
3390.30.00.00	15000000	MATERIAL DE CONSUMO	1.000,00
3390.32.00.00	15000000	MATERIAL, BEM OU SERVIÇO PARA DISTRIBUIÇÃO GRATUITA	1.000,00
3390.33.00.00	15000000	PASSAGENS E DESPESAS COM LOCOMOÇÃO	1.000,00
3390.35.00.00	15000000	SERVICOS DE CONSULTORIA	1.000,00
3390.36.00.00	15000000	OUTROS SERV.DE TERCEIROS-PESSOA FISICA	1.000,00
3390.39.00.00	15000000	OUTROS SERV.TERCEIROS-PESSOA JURIDICA	1.000,00
3390.92.00.00	15000000	DESPESAS DE EXERCICIOS ANTERIORES	1.000,00
4490.52.00.00	15000000	EQUIPAMENTOS E MATERIAL PERMANENTE	1.000,00
TOTAL			13.000,00
ATIVIDADE: 08.244.0006.2071 - SERVIÇOS DE ACOLHIMENTO EM FAMÍLIA ACOLHEDORA			
3190.04.00.00	15000000	CONTRATAÇÃO POR TEMPO DETERMINADO	1.000,00
3190.11.00.00	15000000	VENCIM.E VANTAGENS FIXAS-PESSOAL CIVIL	1.000,00
3190.13.00.00	15000000	OBRIGACOES PATRONAIS	1.000,00
3190.16.00.00	15000000	OUTRAS DESPESAS VARIÁVEIS-PESSOAL CIVIL	1.000,00
3190.92.00.00	15000000	DESPESAS DE EXERCICIOS ANTERIORES	1.000,00
3380.33.00.00	15000000	PASSAGENS E DESPESAS COM LOCOMOÇÃO	1.000,00
3390.14.00.00	15000000	DIARIAS - CIVIL	1.000,00
3390.30.00.00	15000000	MATERIAL DE CONSUMO	1.000,00
3390.32.00.00	15000000	MATERIAL, BEM OU SERVIÇO PARA DISTRIBUIÇÃO GRATUITA	1.000,00
3390.35.00.00	15000000	SERVICOS DE CONSULTORIA	1.000,00
3390.36.00.00	15000000	OUTROS SERV.DE TERCEIROS-PESSOA FISICA	1.000,00
3390.39.00.00	15000000	OUTROS SERV.TERCEIROS-PESSOA JURIDICA	1.000,00
3390.92.00.00	15000000	DESPESAS DE EXERCICIOS ANTERIORES	1.000,00
4490.52.00.00	15000000	EQUIPAMENTOS E MATERIAL PERMANENTE	1.000,00
TOTAL			14.000,00
ATIVIDADE: 08.244.0006.2072 - BLOCO DA GESTÃO DO PROGRAMA BOLSA FAMÍLIA E DO CADASTRO ÚNICO			
3190.04.00.00	15000000	CONTRATAÇÃO POR TEMPO DETERMINADO	5.000,00
3190.04.00.00	16600000	CONTRATAÇÃO POR TEMPO DETERMINADO	8.000,00
3190.11.00.00	15000000	VENCIM.E VANTAGENS FIXAS-PESSOAL CIVIL	10.000,00
3190.11.00.00	16600000	VENCIM.E VANTAGENS FIXAS-PESSOAL CIVIL	2.000,00

QDD - QUADRO DE DETALHAMENTO DA DESPESA 2022

PODER: 2 - EXECUTIVO

ORGÃO: 4 - SECRETARIA DE AÇÃO SOCIAL E CIDADANIA

UNIDADE 40200 - FUNDO MUNICIPAL DE AÇÃO SOCIAL

CONTA	FONTE	DOTAÇÃO	VALOR
ATIVIDADE: 08.244.0006.2072 - BLOCO DA GESTÃO DO PROGRAMA BOLSA FAMÍLIA E DO CADASTRO ÚNICO			
3190.13.00.00	15000000	OBRIGACOES PATRONAIS	1.000,00
3190.13.00.00	16600000	OBRIGACOES PATRONAIS	1.000,00
3190.16.00.00	15000000	OUTRAS DESPESAS VARIÁVEIS-PESSOAL CIVIL	1.000,00
3190.92.00.00	16600000	DESPESAS DE EXERCÍCIOS ANTERIORES	1.000,00
3390.14.00.00	16600000	DIARIAS - CIVIL	1.000,00
3390.30.00.00	15000000	MATERIAL DE CONSUMO	2.000,00
3390.30.00.00	16600000	MATERIAL DE CONSUMO	1.000,00
3390.32.00.00	15000000	MATERIAL, BEM OU SERVIÇO PARA DISTRIBUIÇÃO GRATUITA	1.000,00
3390.33.00.00	15000000	PASSAGENS E DESPESAS COM LOCOMOÇÃO	1.000,00
3390.35.00.00	15000000	SERVIÇOS DE CONSULTORIA	2.000,00
3390.36.00.00	15000000	OUTROS SERV.DE TERCEIROS-PESSOA FISICA	1.500,00
3390.36.00.00	16600000	OUTROS SERV.DE TERCEIROS-PESSOA FISICA	1.500,00
3390.39.00.00	15000000	OUTROS SERV.TERCEIROS-PESSOA JURIDICA	2.000,00
3390.39.00.00	16600000	OUTROS SERV.TERCEIROS-PESSOA JURIDICA	2.000,00
3390.92.00.00	16600000	DESPESAS DE EXERCÍCIOS ANTERIORES	1.000,00
4490.52.00.00	16600000	EQUIPAMENTOS E MATERIAL PERMANENTE	1.000,00
TOTAL			46.000,00
ATIVIDADE: 08.244.0006.2073 - BLOCO DA GESTÃO DO SUAS			
3190.04.00.00	15000000	CONTRATAÇÃO POR TEMPO DETERMINADO	1.000,00
3190.04.00.00	16600000	CONTRATAÇÃO POR TEMPO DETERMINADO	1.000,00
3190.11.00.00	15000000	VENCIM.E VANTAGENS FIXAS-PESSOAL CIVIL	1.000,00
3190.11.00.00	16600000	VENCIM.E VANTAGENS FIXAS-PESSOAL CIVIL	1.000,00
3190.13.00.00	15000000	OBRIGACOES PATRONAIS	1.000,00
3190.13.00.00	16600000	OBRIGACOES PATRONAIS	1.000,00
3190.16.00.00	15000000	OUTRAS DESPESAS VARIÁVEIS-PESSOAL CIVIL	1.000,00
3190.92.00.00	16600000	DESPESAS DE EXERCÍCIOS ANTERIORES	1.000,00
3390.14.00.00	16600000	DIARIAS - CIVIL	1.000,00
3390.30.00.00	15000000	MATERIAL DE CONSUMO	1.000,00
3390.30.00.00	16600000	MATERIAL DE CONSUMO	1.000,00
3390.32.00.00	15000000	MATERIAL, BEM OU SERVIÇO PARA DISTRIBUIÇÃO GRATUITA	1.000,00
3390.33.00.00	15000000	PASSAGENS E DESPESAS COM LOCOMOÇÃO	1.000,00
3390.35.00.00	15000000	SERVIÇOS DE CONSULTORIA	1.000,00
3390.36.00.00	15000000	OUTROS SERV.DE TERCEIROS-PESSOA FISICA	1.000,00
3390.36.00.00	16600000	OUTROS SERV.DE TERCEIROS-PESSOA FISICA	1.000,00
3390.39.00.00	15000000	OUTROS SERV.TERCEIROS-PESSOA JURIDICA	1.000,00
3390.39.00.00	16600000	OUTROS SERV.TERCEIROS-PESSOA JURIDICA	1.000,00
3390.40.00.00	15000000	SERVIÇOS DE TECNOLOGIA DA INFORMAÇÃO E COMUNICAÇÃO - PESSOA JURÍDICA	1.000,00
3390.40.00.00	16600000	SERVIÇOS DE TECNOLOGIA DA INFORMAÇÃO E COMUNICAÇÃO - PESSOA JURÍDICA	1.000,00
3390.92.00.00	16600000	DESPESAS DE EXERCÍCIOS ANTERIORES	1.000,00
4490.52.00.00	16600000	EQUIPAMENTOS E MATERIAL PERMANENTE	1.000,00
TOTAL			22.000,00

QDD - QUADRO DE DETALHAMENTO DA DESPESA 2022

PODER: 2 - EXECUTIVO

ORGÃO: 4 - SECRETARIA DE AÇÃO SOCIAL E CIDADANIA

UNIDADE 40200 - FUNDO MUNICIPAL DE AÇÃO SOCIAL

CONTA	FONTE	DOTAÇÃO	VALOR
ATIVIDADE: 08.244.0006.2074 - BENEFÍCIOS EVENTUAIS			
3190.04.00.00	15000000	CONTRATAÇÃO POR TEMPO DETERMINADO	1.000,00
3190.11.00.00	15000000	VENCIM.E VANTAGENS FIXAS-PESSOAL CIVIL	1.000,00
3190.13.00.00	15000000	OBRIGACOES PATRONAIS	1.000,00
3190.16.00.00	15000000	OUTRAS DESPESAS VARIÁVEIS-PESSOAL CIVIL	1.000,00
3190.92.00.00	15000000	DESPESAS DE EXERCÍCIOS ANTERIORES	500,00
3390.14.00.00	15000000	DIARIAS - CIVIL	1.000,00
3390.30.00.00	15000000	MATERIAL DE CONSUMO	1.000,00
3390.32.00.00	15000000	MATERIAL, BEM OU SERVIÇO PARA DISTRIBUIÇÃO GRATUITA	1.000,00
3390.33.00.00	15000000	PASSAGENS E DESPESAS COM LOCOMOÇÃO	1.000,00
3390.35.00.00	15000000	SERVIÇOS DE CONSULTORIA	1.000,00
3390.36.00.00	15000000	OUTROS SERV.DE TERCEIROS-PESSOA FISICA	1.000,00
3390.39.00.00	15000000	OUTROS SERV.TERCEIROS-PESSOA JURIDICA	250,00
3390.39.00.00	16600000	OUTROS SERV.TERCEIROS-PESSOA JURIDICA	750,00
3390.48.00.00	15000000	OUTROS AUX.FINANC.A PESSOAS FISICAS	1.000,00
3390.92.00.00	15000000	DESPESAS DE EXERCÍCIOS ANTERIORES	500,00
4490.52.00.00	15000000	EQUIPAMENTOS E MATERIAL PERMANENTE	1.000,00
TOTAL			14.000,00
ATIVIDADE: 08.244.0006.2075 - ASSISTÊNCIA A GRUPOS VULNERÁVEIS			
3190.04.00.00	15000000	CONTRATAÇÃO POR TEMPO DETERMINADO	1.000,00
3190.04.00.00	16600000	CONTRATAÇÃO POR TEMPO DETERMINADO	1.000,00
3390.14.00.00	15000000	DIARIAS - CIVIL	1.000,00
3390.14.00.00	16600000	DIARIAS - CIVIL	1.000,00
3390.30.00.00	15000000	MATERIAL DE CONSUMO	1.000,00
3390.30.00.00	16600000	MATERIAL DE CONSUMO	1.000,00
3390.36.00.00	15000000	OUTROS SERV.DE TERCEIROS-PESSOA FISICA	1.000,00
3390.36.00.00	16600000	OUTROS SERV.DE TERCEIROS-PESSOA FISICA	1.000,00
3390.39.00.00	15000000	OUTROS SERV.TERCEIROS-PESSOA JURIDICA	1.000,00
3390.39.00.00	16600000	OUTROS SERV.TERCEIROS-PESSOA JURIDICA	1.000,00
3390.48.00.00	15000000	OUTROS AUX.FINANC.A PESSOAS FISICAS	1.000,00
3390.48.00.00	16600000	OUTROS AUX.FINANC.A PESSOAS FISICAS	1.000,00
4490.52.00.00	15000000	EQUIPAMENTOS E MATERIAL PERMANENTE	1.000,00
4490.52.00.00	16600000	EQUIPAMENTOS E MATERIAL PERMANENTE	1.000,00
TOTAL			14.000,00
ATIVIDADE: 08.244.0006.2076 - ENFRENTAMENTO DA EMERGÊNCIA DE SAÚDE PÚBLICA DE IMPORTÂNCIA INTERNACIONAL DECORRENTE DO CORONAVÍRUS - FMAS			
3190.04.00.00	15000000	CONTRATAÇÃO POR TEMPO DETERMINADO	1.000,00
3190.04.00.00	16690000	CONTRATAÇÃO POR TEMPO DETERMINADO	1.000,00
3190.11.00.00	15000000	VENCIM.E VANTAGENS FIXAS-PESSOAL CIVIL	1.000,00
3190.11.00.00	16690000	VENCIM.E VANTAGENS FIXAS-PESSOAL CIVIL	1.000,00
3390.30.00.00	15000000	MATERIAL DE CONSUMO	1.000,00
3390.30.00.00	16690000	MATERIAL DE CONSUMO	1.000,00
3390.32.00.00	15000000	MATERIAL, BEM OU SERVIÇO PARA DISTRIBUIÇÃO GRATUITA	1.000,00



QDD - QUADRO DE DETALHAMENTO DA DESPESA 2022

PODER: 2 - EXECUTIVO

ORGÃO: 4 - SECRETARIA DE AÇÃO SOCIAL E CIDADANIA

UNIDADE 40200 - FUNDO MUNICIPAL DE AÇÃO SOCIAL

CONTA	FONTE	DOTAÇÃO	VALOR
ATIVIDADE: 08.244.0006.2076 - ENFRENTAMENTO DA EMERGÊNCIA DE SAÚDE PÚBLICA DE IMPORTÂNCIA INTERNACIONAL DECORRENTE DO CORONAVÍRUS - FMAS			
3390.32.00.00	16690000	MATERIAL, BEM OU SERVIÇO PARA DISTRIBUIÇÃO GRATUITA	1.000,00
3390.36.00.00	15000000	OUTROS SERV.DE TERCEIROS-PESSOA FISICA	1.000,00
3390.36.00.00	16690000	OUTROS SERV.DE TERCEIROS-PESSOA FISICA	1.000,00
3390.39.00.00	15000000	OUTROS SERV.TERCEIROS-PESSOA JURIDICA	1.000,00
3390.39.00.00	16690000	OUTROS SERV.TERCEIROS-PESSOA JURIDICA	1.000,00
4490.52.00.00	15000000	EQUIPAMENTOS E MATERIAL PERMANENTE	1.000,00
TOTAL			13.000,00
TOTAL DE PROJETO			79.000,00
TOTAL DE ATIVIDADE			573.900,00
TOTAL DE OPERAÇÃO ESPECIAL			0,00
TOTAL DA UNIDADE ORÇAMENTÁRIA			652.900,00

QDD - QUADRO DE DETALHAMENTO DA DESPESA 2022

PODER: 2 - EXECUTIVO

ORGÃO: 4 - SECRETARIA DE AÇÃO SOCIAL E CIDADANIA

UNIDADE 40300 - FUNDO MUNICIPAL DOS DIREITOS DA CRIANÇA E DO ADOLESCENTE - FMDCA

CONTA	FONTE	DOTAÇÃO	VALOR
ATIVIDADE: 08.243.0006.2077 - MANUTENÇÃO DO FUNDO MUNICIPAL DOS DIREITOS DA CRIANÇA E DO ADOLESCENTE			
3190.04.00.00	15000000	CONTRATAÇÃO POR TEMPO DETERMINADO	1.000,00
3190.04.00.00	16610000	CONTRATAÇÃO POR TEMPO DETERMINADO	1.000,00
3190.11.00.00	15000000	VENCIM.E VANTAGENS FIXAS-PESSOAL CIVIL	1.000,00
3190.11.00.00	16610000	VENCIM.E VANTAGENS FIXAS-PESSOAL CIVIL	1.000,00
3190.13.00.00	15000000	OBRIGACOES PATRONAIS	1.000,00
3190.13.00.00	16610000	OBRIGACOES PATRONAIS	1.000,00
3190.16.00.00	15000000	OUTRAS DESPESAS VARIÁVEIS-PESSOAL CIVIL	1.000,00
3190.34.00.00	16610000	OUTR.DESP.PESSOAL DEC.CON.TERCEIRIZAÇÃO	1.000,00
3190.92.00.00	16610000	DESPESAS DE EXERCÍCIOS ANTERIORES	1.000,00
3190.94.00.00	16610000	INDENIZAÇÕES RESTITUIÇÕES TRABALHISTAS	1.000,00
3390.14.00.00	16610000	DIARIAS - CIVIL	1.000,00
3390.30.00.00	15000000	MATERIAL DE CONSUMO	1.000,00
3390.30.00.00	16610000	MATERIAL DE CONSUMO	500,00
3390.30.00.00	16690000	MATERIAL DE CONSUMO	500,00
3390.32.00.00	15000000	MATERIAL, BEM OU SERVIÇO PARA DISTRIBUIÇÃO GRATUITA	1.000,00
3390.33.00.00	15000000	PASSAGENS E DESPESAS COM LOCOMOÇÃO	1.000,00
3390.35.00.00	15000000	SERVIÇOS DE CONSULTORIA	1.000,00
3390.36.00.00	15000000	OUTROS SERV.DE TERCEIROS-PESSOA FÍSICA	1.000,00
3390.36.00.00	16610000	OUTROS SERV.DE TERCEIROS-PESSOA FÍSICA	1.000,00
3390.37.00.00	16610000	LOCACAO DE MAO-DE-OBRA	1.000,00
3390.39.00.00	15000000	OUTROS SERV.TERCEIROS-PESSOA JURÍDICA	1.000,00
3390.39.00.00	16610000	OUTROS SERV.TERCEIROS-PESSOA JURÍDICA	1.000,00
3390.92.00.00	16610000	DESPESAS DE EXERCÍCIOS ANTERIORES	1.000,00
4490.52.00.00	16610000	EQUIPAMENTOS E MATERIAL PERMANENTE	1.000,00
TOTAL			23.000,00
ATIVIDADE: 08.243.0006.2078 - AÇÕES VOLTADAS A CRIANÇA E AO ADOLESCENTE EM SITUAÇÃO DE RISCO			
3350.43.00.00	15000000	SUBVENÇÕES SOCIAIS	1.000,00
3390.30.00.00	15000000	MATERIAL DE CONSUMO	1.000,00
3390.36.00.00	15000000	OUTROS SERV.DE TERCEIROS-PESSOA FÍSICA	1.000,00
3390.39.00.00	15000000	OUTROS SERV.TERCEIROS-PESSOA JURÍDICA	1.000,00
4490.52.00.00	15000000	EQUIPAMENTOS E MATERIAL PERMANENTE	1.000,00
TOTAL			5.000,00
ATIVIDADE: 08.243.0006.2079 - MANUTENÇÃO DO CONSELHO MUNICIPAL DOS DIREITOS DA CRIANÇA E DO ADOLESCENTE			
3190.04.00.00	15000000	CONTRATAÇÃO POR TEMPO DETERMINADO	1.000,00
3190.11.00.00	15000000	VENCIM.E VANTAGENS FIXAS-PESSOAL CIVIL	1.000,00
3190.13.00.00	15000000	OBRIGACOES PATRONAIS	1.000,00
3390.14.00.00	15000000	DIARIAS - CIVIL	1.000,00
3390.30.00.00	15000000	MATERIAL DE CONSUMO	1.000,00
3390.36.00.00	15000000	OUTROS SERV.DE TERCEIROS-PESSOA FÍSICA	1.000,00
3390.39.00.00	15000000	OUTROS SERV.TERCEIROS-PESSOA JURÍDICA	1.000,00
4490.52.00.00	15000000	EQUIPAMENTOS E MATERIAL PERMANENTE	1.000,00



QDD - QUADRO DE DETALHAMENTO DA DESPESA 2022

PODER: 2 - EXECUTIVO

ORGÃO: 4 - SECRETARIA DE AÇÃO SOCIAL E CIDADANIA

UNIDADE 40300 - FUNDO MUNICIPAL DOS DIREITOS DA CRIANÇA E DO ADOLESCENTE - FMDCA

CONTA	FONTE	DOTAÇÃO	VALOR
ATIVIDADE: 08.243.0006.2079 - MANUTENÇÃO DO CONSELHO MUNICIPAL DOS DIREITOS DA CRIANÇA E DO ADOLESCENTE			
		TOTAL	8.000,00
		TOTAL DE PROJETO	0,00
		TOTAL DE ATIVIDADE	36.000,00
		TOTAL DE OPERAÇÃO ESPECIAL	0,00
		TOTAL DA UNIDADE ORÇAMENTÁRIA	36.000,00
		TOTAL ORGÃO	1.462.300,00
		TOTAL DA DESPESA	23.500.000,00

256.395.525-49 - JOSE ARAKEM ARAGÃO

Prefeito

RESUMO GERAL - RECEITA PREVISTA 2022 (Anexo 2 da Lei 4.320/64)

CONTA		TOTAL
1000.00.00.00	RECEITAS CORRENTES	26.366.000,00
1100.00.00.00	RECEITA TRIBUTARIA	715.250,00
1110.00.00.00	IMPOSTOS	684.250,00
1112.00.00.00	IMPOSTOS SOBRE O PATRIMONIO E A RENDA	227.500,00
1112.50.00.00	Imposto sobre a Propriedade Predial e Territorial Urbana	8.000,00
1112.50.01.00	Imposto sobre a Propriedade Predial e Territorial Urbana - Principal	6.000,00
1112.50.02.00	Imposto sobre a Propriedade Predial e Territorial Urbana - Multas e Juros	1.000,00
1112.50.03.00	Imposto sobre a Propriedade Predial e Territorial Urbana - Dívida Ativa	500,00
1112.50.04.00	Imposto sobre a Propriedade Predial e Territorial Urbana - Multas e Juros da Dívida Ativa	500,00
1112.53.00.00	Impostos sobre Transmissão "Inter Vivos" de Bens Imóveis e de Direitos Reais sobre Imóveis	219.500,00
1112.53.01.00	Impostos sobre Transmissão "Inter Vivos" de Bens Imóveis e de Direitos Reais sobre Imóveis - Principal	219.500,00
1113.00.00.00	Impostos sobre a Renda e Proventos de Qualquer Natureza	386.000,00
1113.03.00.00	Imposto sobre a Renda - Retido na Fonte	386.000,00
1113.03.11.00	Imposto sobre a Renda - Retido na Fonte - Trabalho - Principal	376.000,00
1113.03.41.00	Imposto sobre a Renda - Retido na Fonte - Outros Rendimentos - Principal	10.000,00
1114.00.00.00	Impostos sobre a Produção e Circulação de Mercadorias e Serviços	70.750,00
1114.51.00.00	Impostos sobre Serviços	70.750,00
1114.51.11.00	Imposto sobre Serviços de Qualquer Natureza - ISSQN - Principal	70.750,00
1120.00.00.00	TAXAS	31.000,00
1121.01.00.00	Taxas de Inspeção, Controle e Fiscalização	31.000,00
1121.01.01.00	Taxas de Inspeção, Controle e Fiscalização - Principal	31.000,00
1200.00.00.00	RECEITA DE CONTRIBUIÇÕES	150.000,00
1240.00.00.00	Contribuição para o Custeio do Serviço de Iluminação Pública	150.000,00
1241.00.00.00	Contribuição para o Custeio do Serviço de Iluminação Pública	150.000,00
1241.50.00.00	Contribuição para o Custeio do Serviço de Iluminação Pública	150.000,00
1241.50.01.00	Contribuição para o Custeio do Serviço de Iluminação Pública - Principal	150.000,00
1300.00.00.00	RECEITA PATRIMONIAL	16.200,00
1320.00.00.00	RECEITAS DE VALORES MOBILIARIOS	16.200,00
1321.01.00.00	Remuneração de Depósitos Bancários	16.200,00
1321.01.01.00	Remuneração de Depósitos Bancários - Principal	16.200,00
1700.00.00.00	TRANSFERENCIAS CORRENTES	25.480.050,00
1710.00.00.00	Transferências da União e de suas Entidades	15.361.150,00
1711.00.00.00	Transferências Decorrentes de Participação na Receita da União	12.897.000,00
1711.51.00.00	Cota-Parte do Fundo de Participação dos Municípios - FPM	12.890.000,00
1711.51.11.00	Cota-Parte do Fundo de Participação dos Municípios - Cota Mensal - Principal	11.850.000,00
1711.51.21.00	Cota-Parte do Fundo de Participação dos Municípios - 1% Cota entregue no mês de dezembro - Principal	520.000,00
1711.51.31.00	Cota-Parte do Fundo de Participação dos Municípios - 1% Cota entregue no mês de julho - Principal	520.000,00
1711.52.00.00	Cota-Parte do Imposto Sobre a Propriedade Territorial Rural	7.000,00
1711.52.01.00	Cota-Parte do Imposto Sobre a Propriedade Territorial Rural - Principal	7.000,00
1712.00.00.00	Transferências das Compensações Financeiras pela Exploração de Recursos Naturais	148.000,00
1712.52.00.00	Cota-parte da Compensação Financeira pela Produção de Petróleo	148.000,00
1712.52.11.00	Cota-parte da Compensação Financeira pela Produção de Petróleo - Lei nº 7.990/89 - Principal	3.000,00
1712.52.41.00	Cota-Parte do Fundo Especial do Petróleo - FEP - Principal	145.000,00
1713.00.00.00	Transferências de Recursos do Sistema Único de Saúde - SUS	1.291.400,00
1713.50.00.00	Transferências de Recursos do Sistema Único de Saúde - SUS - Repasses Fundo a Fundo - Bloco	1.181.400,00
1713.50.11.00	Transferências de Recursos do Bloco de Manutenção das Ações e Serviços Públicos de Saúde - Atenção	976.400,00

RESUMO GERAL - RECEITA PREVISTA 2022 (Anexo 2 da Lei 4.320/64)

CONTA		TOTAL
1713.50.21.00	Transferências de Recursos do Bloco de Manutenção das Ações e Serviços Públicos de Saúde – Atenção	75.000,00
1713.50.31.00	Transferências de Recursos do Bloco de Manutenção das Ações e Serviços Públicos de Saúde –	70.000,00
1713.50.41.00	Transferências de Recursos do Bloco de Manutenção das Ações e Serviços Públicos de Saúde –	40.000,00
1713.50.91.00	Transferências de Recursos do Bloco de Manutenção das Ações e Serviços Públicos de Saúde – Outros	20.000,00
1713.51.00.00	Transferências de Recursos do Sistema Único de Saúde – SUS - Repasses Fundo a Fundo - Bloco	110.000,00
1713.51.11.00	Transferências de Recursos do Bloco de Estruturação da Rede de Serviços Públicos de Saúde - Atenção	110.000,00
1714.00.00.00	Transferências de Recursos do Fundo Nacional do Desenvolvimento da Educação – FNDE	322.000,00
1714.50.00.00	Transferências do Salário-Educação	135.000,00
1714.50.01.00	Transferências do Salário-Educação - Principal	135.000,00
1714.51.00.00	Transferências Diretas do FNDE referentes ao Programa Dinheiro Direto na Escola – PDDE	2.000,00
1714.51.01.00	Transferências Diretas do FNDE referentes ao Programa Dinheiro Direto na Escola – PDDE - Principal	2.000,00
1714.52.00.00	Transferências referentes ao Programa Nacional de Alimentação Escolar – PNAE	110.000,00
1714.52.01.00	Transferências referentes ao Programa Nacional de Alimentação Escolar – PNAE - Principal	110.000,00
1714.52.01.00	Transferências referentes ao Programa Nacional de Apoio ao Transporte do Escolar – PNATE	110.000,00
1714.53.00.00	Transferências referentes ao Programa Nacional de Apoio ao Transporte do Escolar – PNATE	65.000,00
1714.53.01.00	Transferências referentes ao Programa Nacional de Apoio ao Transporte do Escolar – PNATE - Principal	65.000,00
1714.98.00.00	Outras Transferências Diretas do Fundo Nacional do Desenvolvimento da Educação – FNDE	10.000,00
1714.98.01.00	Outras Transferências Diretas do Fundo Nacional do Desenvolvimento da Educação – FNDE - Principal	10.000,00
1716.00.00.00	Transferências de Recursos do Fundo Nacional de Assistência Social – FNAS	354.250,00
1716.50.00.00	Transferências de Recursos do Fundo Nacional de Assistência Social – FNAS	354.250,00
1716.50.01.00	Transferências de Recursos do Fundo Nacional de Assistência Social – FNAS - Principal	354.250,00
1717.00.00.00	Transferências de Convênios da União e de Suas Entidades	62.500,00
1717.50.00.00	Transferências de Convênios da União para o Sistema Único de Saúde – SUS	24.200,00
1717.50.01.00	Transferências de Convênios da União para o Sistema Único de Saúde – SUS - Principal	24.200,00
1717.51.00.00	Transferências de Convênios da União Destinadas a Programas de Educação	23.300,00
1717.51.01.00	Transferências de Convênios da União Destinadas a Programas de Educação - Principal	23.300,00
1717.52.00.00	Transferências de Convênios da União Destinadas a Programas de Assistência Social	15.000,00
1717.52.01.00	Transferências de Convênios da União Destinadas a Programas de Assistência Social - Principal	15.000,00
1719.00.00.00	Outras Transferências de Recursos da União	286.000,00
1719.50.00.00	Outras Transferências de Recursos da União	284.000,00
1719.50.01.00	Outras Transferências de Recursos da União - Principal	284.000,00
1719.51.00.00	Transferências Financeiras do ICMS – Desoneração – L.C. Nº 87/96	2.000,00
1719.51.01.00	Transferências Financeiras do ICMS – Desoneração – L.C. Nº 87/96 - Principal	2.000,00
1720.00.00.00	TRANSFERENCIAS INTERGOVERNAMENTAIS	3.881.900,00
1721.00.00.00	TRANSFERENCIAS DA UNIAO	3.659.500,00
1721.50.00.00	Cota-Parte do ICMS	3.500.000,00
1721.50.01.00	Cota-Parte do ICMS - Principal	3.500.000,00
1721.51.00.00	Cota-Parte do IPVA	150.000,00
1721.51.01.00	Cota-Parte do IPVA - Principal	150.000,00
1721.52.00.00	Cota-Parte do IPI - Municípios	2.000,00
1721.52.01.00	Cota-Parte do IPI - Municípios - Principal	2.000,00
1721.53.00.00	Cota-Parte da Contribuição de Intervenção no Domínio Econômico	7.500,00
1721.53.01.00	Cota-Parte da Contribuição de Intervenção no Domínio Econômico - Principal	7.500,00
1722.00.00.00	TRANSFERENCIAS DOS ESTADOS	30.000,00
1722.50.00.00	Transferência da Cota-parte da Compensação Financeira (25%)	30.000,00
1722.50.31.00	Cota-parte Royalties – Compensação Financeira pela Produção do Petróleo – Lei nº 7.990/89, artigo 9º -	30.000,00

RESUMO GERAL - RECEITA PREVISTA 2022 (Anexo 2 da Lei 4.320/64)

CONTA		TOTAL
1723.00.00.00	TRANSFERENCIAS DOS MUNICIPIOS	30.000,00
1723.50.00.00	Transferências de Recursos do Sistema Único de Saúde – SUS	30.000,00
1723.50.01.00	Transferências de Recursos do Sistema Único de Saúde – SUS - Principal	30.000,00
1724.00.00.00	TRANSFERENCIAS MULTIGOVERNAMENTAIS	70.000,00
1724.50.00.00	Transferências de Convênios dos Estados e DF para o Sistema Único de Saúde – SUS	60.000,00
1724.50.01.00	Transferências de Convênios dos Estados e DF para o Sistema Único de Saúde – SUS - Principal	60.000,00
1724.51.00.00	Transferências de Convênios dos Estados Destinadas a Programas de Educação	10.000,00
1724.51.01.00	Transferências de Convênios dos Estados Destinadas a Programas de Educação - Principal	10.000,00
1729.00.00.00	Outras Transferências dos Estados e Distrito Federal	92.400,00
1729.51.00.00	Transferências de Estados destinadas à Assistência Social	82.400,00
1729.51.01.00	Transferências de Estados destinadas à Assistência Social - Principal	82.400,00
1729.99.00.00	Outras Transferências dos Estados e DF	10.000,00
1729.99.01.00	Outras Transferências dos Estados e DF - Principal	10.000,00
1751.00.00.00	Transferências de Recursos do Fundo de Manutenção e Desenvolvimento da Educação Básica e	6.237.000,00
1751.50.00.00	Transferências de Recursos do Fundo de Manutenção e Desenvolvimento da Educação Básica e	6.237.000,00
1751.50.01.00	Transferências de Recursos do Fundo de Manutenção e Desenvolvimento da Educação Básica e de	6.237.000,00
1900.00.00.00	OUTRAS RECEITAS CORRENTES	4.500,00
1920.00.00.00	INDENIZACOES E RESTITUIÇOES	4.500,00
1922.00.00.00	RESTITUIÇOES	4.000,00
1922.99.01.00	Outras Restituições - Principal	4.000,00
1928.00.00.00	Indenizações, Restituições e Ressarcimentos - Específicas para Estados/DF/Municípios	500,00
1928.02.00.00	Restituições - Específicas para Estados/DF/Municípios	500,00
1928.02.91.00	Outras Restituições - Específicas para Estados/DF/Municípios - Não Especificadas Anteriormente -	500,00
2000.00.00.00	RECEITAS DE CAPITAL	236.200,00
2400.00.00.00	TRANSFERENCIAS DE CAPITAL	236.200,00
2410.00.00.00	Transferências da União e de suas Entidades	211.200,00
2411.00.00.00	Transferências de Recursos do Sistema Único de Saúde - SUS	99.200,00
2411.51.00.00	Transferências de Recursos do Sistema Único de Saúde – SUS - Fundo a Fundo - Bloco de	99.200,00
2411.51.11.00	Transferências de Recursos do Bloco de Estruturação da Rede de Serviços Públicos de Saúde - Atenção	51.000,00
2411.51.91.00	Transferências de Recursos do Bloco de Estruturação da Rede de Serviços Públicos de Saúde - Outros	48.200,00
2414.00.00.00	Transferências de Convênios da União e de suas Entidades	112.000,00
2414.01.00.00	Transferências de Convênios da União e de suas Entidades	92.000,00
2414.01.01.00	Transferências de Convênios da União e de suas Entidades - Principal	92.000,00
2414.50.00.00	Transferências de Convênios da União para o Sistema Único de Saúde – SUS	10.000,00
2414.50.01.00	Transferências de Convênios da União para o Sistema Único de Saúde – SUS - Principal	10.000,00
2414.51.00.00	Transferências de Convênios da União destinadas a Programas de Educação	10.000,00
2414.51.01.00	Transferências de Convênios da União destinadas a Programas de Educação - Principal	10.000,00
2420.00.00.00	TRANSFERENCIA INTERGOVERNAMENTAIS	25.000,00
2422.00.00.00	TRANSFERENCIAS DOS ESTADOS	25.000,00
2422.01.01.00	Transferências de Convênios dos Estados e DF e de Suas Entidades - Principal	5.000,00
2422.50.00.00	Transferências de Convênios dos Estados para o Sistema Único de Saúde – SUS	10.000,00
2422.50.01.00	Transferências de Convênios dos Estados para o Sistema Único de Saúde – SUS - Principal	10.000,00
2422.51.00.00	Transferências de Convênios dos Estados destinadas a Programas de Educação	10.000,00
2422.51.01.00	Transferências de Convênios dos Estados destinadas a Programas de Educação - Principal	10.000,00
9000.00.00.00	DEDUÇÕES	-3.102.200,00
9500.00.00.00	DEDUÇÃO DE RECEITA PARA FORMAÇÃO DO FUNDEB	-3.102.200,00



RESUMO GERAL - RECEITA PREVISTA 2022 (Anexo 2 da Lei 4.320/64)

CONTA		TOTAL
9517.00.00.00	DEDUÇÃO - Transferências Correntes	-3.102.200,00
9517.11.00.00	DEDUÇÃO - Transferências Decorrentes de Participação na Receita da União	-2.371.400,00
9517.11.51.00	DEDUÇÃO - Cota-Parte do Fundo de Participação dos Municípios - FPM	-2.370.000,00
9517.11.51.11	DEDUÇÃO - Cota-Parte do Fundo de Participação dos Municípios - Cota Mensal - Principal	-2.370.000,00
9517.11.52.00	DEDUÇÃO - Cota-Parte do Imposto Sobre a Propriedade Territorial Rural	-1.400,00
9517.11.52.01	DEDUÇÃO - Cota-Parte do Imposto Sobre a Propriedade Territorial Rural - Principal	-1.400,00
9517.19.00.00	DEDUÇÃO - Outras Transferências de Recursos da União e de suas Entidades	-400,00
9517.19.51.00	DEDUÇÃO - Transferências Financeiras do ICMS – Desoneração – L.C. Nº 87/96	-400,00
9517.19.51.01	DEDUÇÃO - Transferências Financeiras do ICMS – Desoneração – L.C. Nº 87/96 - Principal	-400,00
9517.21.00.00	DEDUÇÃO - Participação na Receita dos Estados e Distrito Federal	-730.400,00
9517.21.50.00	DEDUÇÃO - Cota-Parte do ICMS	-700.000,00
9517.21.50.01	DEDUÇÃO - Cota-Parte do ICMS - Principal	-700.000,00
9517.21.51.00	DEDUÇÃO - Cota-Parte do IPVA	-30.000,00
9517.21.51.01	DEDUÇÃO - Cota-Parte do IPVA - Principal	-30.000,00
9517.21.52.00	DEDUÇÃO - Cota-Parte do IPI - Municípios	-400,00
9517.21.52.01	DEDUÇÃO - Cota-Parte do IPI - Municípios - Principal	-400,00

RESUMO GRUPO		
CONTA		TOTAL
1	RECEITAS CORRENTES	26.366.000,00
2	RECEITAS DE CAPITAL	236.200,00
7	RECEITAS CORRENTES INTRA-ORCAMENTARIAS	0,00
8	RECEITAS DE CAPITAL INTRA-ORCAMENTARIAS	0,00
9	DEDUÇÕES	-3.102.200,00
TOTAL DA RECEITA		23.500.000,00

256.395.525-49 - JOSE ARAKEM ARAGAO

Prefeito

RECEITA E DESPESA - CATEGORIA ECONÔMICA 2022 - (Anexo 1 da Lei 4.320/64)

RECEITA		VALOR	DESPESA		VALOR
1 RECEITAS CORRENTES		26.366.000,00	3 DESPESAS CORRENTES		21.768.650,00
11 RECEITA TRIBUTARIA		715.250,00	31 PESSOAL E ENCARGOS SOCIAIS		14.356.830,00
12 RECEITA DE CONTRIBUIÇÕES		150.000,00	32 JUROS E ENCARGOS DA DIVIDA		150.000,00
13 RECEITA PATRIMONIAL		16.200,00	33 OUTRAS DESPESAS CORRENTES		7.261.820,00
17 TRANSFERENCIAS CORRENTES		25.480.050,00	** Superávit do Orçamento Corrente		23.263.800,00
19 OUTRAS RECEITAS CORRENTES		4.500,00			
9 DEDUÇÕES		-3.102.200,00			
95 DEDUÇÃO - Transferências Correntes		-3.102.200,00			
TOTAL:		23.263.800,00	TOTAL:		23.263.800,00
2 RECEITAS DE CAPITAL		236.200,00	4 DESPESAS DE CAPITAL		1.496.350,00
24 TRANSFERENCIAS DE CAPITAL		236.200,00	44 INVESTIMENTOS		1.096.350,00
			46 AMORTIZACAO DA DIVIDA		400.000,00
			** Superávit do Orçamento Corrente		236.200,00
TOTAL:		236.200,00	TOTAL:		236.200,00
RESUMO RECEITA			RESUMO DESPESA		
CONTA		TOTAL	CONTA		TOTAL
1 RECEITAS CORRENTES		26.366.000,00	3 DESPESAS CORRENTES		21.768.650,00
2 RECEITAS DE CAPITAL		236.200,00	4 DESPESAS DE CAPITAL		1.496.350,00
9 DEDUÇÕES		-3.102.200,00	9 RESERVA DE CONTIGENCIA		235.000,00
TOTAL DA RECEITA		23.500.000,00	TOTAL DA DESPESA		23.500.000,00



PREFEITURA MUNICIPAL DE GRACCHO CARDOSO
AV GETULIO VARGAS, 56, CENTRO
CEP: 49.860-000
CNPJ: 13.112.875/0001-27

RECEITA E DESPESA - CATEGORIA ECONÔMICA 2022 - (Anexo 1 da Lei 4.320/64)

256.395.525-49 - JOSE ARAKEM ARAGAO

Prefeito

RECEITA E DESPESA POR FONTE DE RECURSO (LOA 2022)

FONTE DE RECURSO	RECEITA	DESPESA
15000000 - Recursos não Vinculados de Impostos	8.945.500,00	8.945.500,00
15001001 - Identificação das despesas com manutenção e desenvolvimento do ensino	1.948.950,00	1.948.950,00
15001002 - Identificação das despesas com ações e serviços públicos de saúde	3.276.600,00	3.276.600,00
15010000 - Outros Recursos não Vinculados	11.000,00	11.000,00
15400000 - Transferências do FUNDEB - Impostos e Transferências de Impostos	938.000,00	938.000,00
15401070 - Identificação do percentual aplicado no pagamento da remuneração dos profissionais da educação básica em efetivo exercício	5.300.000,00	5.300.000,00
15500000 - Transferência do Salário-Educação	135.000,00	135.000,00
15510000 - Transferências de Recursos do FNDE Referentes ao Programa Dinheiro Direto na Escola (PDDE)	2.000,00	2.000,00
15520000 - Transferências de Recursos do FNDE Referentes ao Programa Nacional de Alimentação Escolar (PNAE)	110.000,00	110.000,00
15530000 - Transferências de Recursos do FNDE Referentes ao Programa Nacional de Apoio ao Transporte Escolar (PNATE)	65.000,00	65.000,00
15690000 - Outras Transferências de Recursos do FNDE	10.000,00	10.000,00
15700000 - Transferências do Governo Federal referentes a Convênios e Instrumentos Congêneres vinculados à Educação	33.800,00	33.800,00
15710000 - Transferências do Estado referentes a Convênios e Instrumentos Congêneres vinculados à Educação	20.000,00	20.000,00
15730000 - Royalties do Petróleo e Gás Natural Vinculados à Educação	500,00	500,00
16000000 - Transferências Fundo a Fundo de Recursos do SUS provenientes do Governo Federal - Bloco de Manutenção das Ações e Serviços Públicos de Saúde	1.292.900,00	1.292.900,00
16010000 - Transferências Fundo a Fundo de Recursos do SUS provenientes do Governo Federal - Bloco de Estruturação na Rede de Serviços Públicos de Saúde	98.700,00	98.700,00
16020000 - Transferências Fundo a Fundo de Recursos do SUS provenientes do Governo Federal - Bloco de Manutenção das Ações e Serviços Públicos de Saúde - Recursos destinados ao enfrentamento da COVID-19 no	192.000,00	192.000,00
16030000 - Transferências Fundo a Fundo de Recursos do SUS provenientes do Governo Federal - Bloco de Estruturação da Rede de Serviços Públicos de Saúde - Recursos destinados ao enfrentamento da COVID-19 no	1.000,00	1.000,00
16210000 - Transferências Fundo a Fundo de Recursos do SUS provenientes do Governo Estadual	65.000,00	65.000,00
16310000 - Transferências do Governo Federal referentes a Convênios e Instrumentos Congêneres vinculados à Saúde	34.700,00	34.700,00
16320000 - Transferências do Estado referentes a Convênios e Instrumentos Congêneres vinculados à Saúde	25.000,00	25.000,00
16350000 - Royalties do Petróleo e Gás Natural vinculados à Saúde	500,00	500,00
16590000 - Outros Recursos vinculados à Saúde	2.000,00	2.000,00
16600000 - Transferência de Recursos do Fundo Nacional de Assistência Social - FNAS	350.750,00	350.750,00
16610000 - Transferência de Recursos dos Fundos Estaduais de Assistência Social	82.400,00	82.400,00
16650000 - Transferências de Convênios e Instrumentos Congêneres vinculados à Assistência Social	15.500,00	15.500,00
16690000 - Outros Recursos Vinculados à Assistência Social	6.500,00	6.500,00
17000000 - Outras Transferências de Convênios ou Instrumentos Congêneres da União	184.700,00	184.700,00
17010000 - Outras Transferências de Convênios ou Instrumentos Congêneres dos Estados	15.500,00	15.500,00
17040000 - Transferência da União Referente a Royalties do Petróleo e Gás Natural	148.500,00	148.500,00
17050000 - Transferência dos Estados Referente a Royalties do Petróleo e Gás Natural	30.500,00	30.500,00
17500000 - Recursos da Contribuição de Intervenção no Domínio Econômico - CIDE	7.500,00	7.500,00
17510000 - Recursos da Contribuição para o Custeio do Serviço de Iluminação Pública - COSIP	150.000,00	150.000,00
TOTAL:	23.500.000,00	23.500.000,00

RECEITA PREVISTA POR FONTE DE RECURSO (LOA 2022)

CONTA	FONTE DE RECURSO	VALOR
11125001	Imposto sobre a Propriedade Predial e Territorial Urbana - Principal	
	15000000 - Recursos não Vinculados de Impostos	2.480,00
	15001001 - Identificação das despesas com manutenção e desenvolvimento do ensino	2.080,00
	15001002 - Identificação das despesas com ações e serviços públicos de saúde	1.440,00
	TOTAL CONTA 11125001:	6.000,00
11125002	Imposto sobre a Propriedade Predial e Territorial Urbana - Multas e Juros	
	15000000 - Recursos não Vinculados de Impostos	560,00
	15001001 - Identificação das despesas com manutenção e desenvolvimento do ensino	260,00
	15001002 - Identificação das despesas com ações e serviços públicos de saúde	180,00
	TOTAL CONTA 11125002:	1.000,00
11125003	Imposto sobre a Propriedade Predial e Territorial Urbana - Dívida Ativa	
	15000000 - Recursos não Vinculados de Impostos	280,00
	15001001 - Identificação das despesas com manutenção e desenvolvimento do ensino	130,00
	15001002 - Identificação das despesas com ações e serviços públicos de saúde	90,00
	TOTAL CONTA 11125003:	500,00
11125004	Imposto sobre a Propriedade Predial e Territorial Urbana - Multas e Juros da Dívida Ativa	
	15000000 - Recursos não Vinculados de Impostos	280,00
	15001001 - Identificação das despesas com manutenção e desenvolvimento do ensino	130,00
	15001002 - Identificação das despesas com ações e serviços públicos de saúde	90,00
	TOTAL CONTA 11125004:	500,00
11125301	Impostos sobre Transmissão "Inter Vivos" de Bens Imóveis e de Direitos Reais sobre Imóveis - Principal	
	15000000 - Recursos não Vinculados de Impostos	80.000,00
	15001001 - Identificação das despesas com manutenção e desenvolvimento do ensino	95.000,00
	15001002 - Identificação das despesas com ações e serviços públicos de saúde	44.500,00
	TOTAL CONTA 11125301:	219.500,00
11130311	Imposto sobre a Renda - Retido na Fonte - Trabalho - Principal	
	15000000 - Recursos não Vinculados de Impostos	100.000,00
	15001001 - Identificação das despesas com manutenção e desenvolvimento do ensino	204.000,00
	15001002 - Identificação das despesas com ações e serviços públicos de saúde	72.000,00
	TOTAL CONTA 11130311:	376.000,00
11130341	Imposto sobre a Renda - Retido na Fonte - Outros Rendimentos - Principal	
	15000000 - Recursos não Vinculados de Impostos	5.600,00
	15001001 - Identificação das despesas com manutenção e desenvolvimento do ensino	2.600,00
	15001002 - Identificação das despesas com ações e serviços públicos de saúde	1.800,00

RECEITA PREVISTA POR FONTE DE RECURSO (LOA 2022)

CONTA	FONTE DE RECURSO	VALOR
TOTAL CONTA 11130341:		10.000,00
11145111	Imposto sobre Serviços de Qualquer Natureza - ISSQN - Principal	
	15000000 - Recursos não Vinculados de Impostos	19.070,00
	15001001 - Identificação das despesas com manutenção e desenvolvimento do ensino	38.720,00
	15001002 - Identificação das despesas com ações e serviços públicos de saúde	12.960,00
TOTAL CONTA 11145111:		70.750,00
11210101	Taxas de Inspeção, Controle e Fiscalização - Principal	
	15000000 - Recursos não Vinculados de Impostos	31.000,00
TOTAL CONTA 11210101:		31.000,00
12415001	Contribuição para o Custeio do Serviço de Iluminação Pública - Principal	
	17510000 - Recursos da Contribuição para o Custeio do Serviço de Iluminação Pública - COSIP	150.000,00
TOTAL CONTA 12415001:		150.000,00
13210101	Remuneração de Depósitos Bancários - Principal	
	15000000 - Recursos não Vinculados de Impostos	1.000,00
	15001001 - Identificação das despesas com manutenção e desenvolvimento do ensino	1.500,00
	15400000 - Transferências do FUNDEB - Impostos e Transferências de Impostos	1.000,00
	15700000 - Transferências do Governo Federal referentes a Convênios e Instrumentos Congêneros vinculados à Educação	500,00
	15730000 - Royalties do Petróleo e Gás Natural Vinculados à Educação	500,00
	16000000 - Transferências Fundo a Fundo de Recursos do SUS provenientes do Governo Federal - Bloco de Manutenção das Ações e Serviços Públicos de Saúde	1.500,00
	16010000 - Transferências Fundo a Fundo de Recursos do SUS provenientes do Governo Federal - Bloco de Estruturação na Rede de Serviços Públicos de Saúde	500,00
	16310000 - Transferências do Governo Federal referentes a Convênios e Instrumentos Congêneros vinculados à Saúde	500,00
	16350000 - Royalties do Petróleo e Gás Natural vinculados à Saúde	500,00
	16590000 - Outros Recursos vinculados à Saúde	1.000,00
	16600000 - Transferência de Recursos do Fundo Nacional de Assistência Social - FNAS	2.500,00
	16650000 - Transferências de Convênios e Instrumentos Congêneros vinculados à Assistência Social	500,00
	16690000 - Outros Recursos Vinculados à Assistência Social	500,00
	17000000 - Outras Transferências de Convênios ou Instrumentos Congêneros da União	2.700,00
	17010000 - Outras Transferências de Convênios ou Instrumentos Congêneros dos Estados	500,00
	17040000 - Transferência da União Referente a Royalties do Petróleo e Gás Natural	500,00
	17050000 - Transferência dos Estados Referente a Royalties do Petróleo e Gás Natural	500,00
TOTAL CONTA 13210101:		16.200,00
17115111	Cota-Parte do Fundo de Participação dos Municípios - Cota Mensal - Principal	
	15000000 - Recursos não Vinculados de Impostos	8.576.330,00
	15001001 - Identificação das despesas com manutenção e desenvolvimento do ensino	1.041.670,00



RECEITA PREVISTA POR FONTE DE RECURSO (LOA 2022)

CONTA	FONTE DE RECURSO	VALOR
	15001002 - Identificação das despesas com ações e serviços públicos de saúde	2.232.000,00
	TOTAL CONTA 17115111:	11.850.000,00
17115121	Cota-Parte do Fundo de Participação do Municípios – 1% Cota entregue no mês de dezembro - Principal	
	15000000 - Recursos não Vinculados de Impostos	264.800,00
	15001001 - Identificação das despesas com manutenção e desenvolvimento do ensino	150.800,00
	15001002 - Identificação das despesas com ações e serviços públicos de saúde	104.400,00
	TOTAL CONTA 17115121:	520.000,00
17115131	Cota-Parte do Fundo de Participação dos Municípios - 1% Cota entregue no mês de julho - Principal	
	15000000 - Recursos não Vinculados de Impostos	264.800,00
	15001001 - Identificação das despesas com manutenção e desenvolvimento do ensino	150.800,00
	15001002 - Identificação das despesas com ações e serviços públicos de saúde	104.400,00
	TOTAL CONTA 17115131:	520.000,00
17115201	Cota-Parte do Imposto Sobre a Propriedade Territorial Rural - Principal	
	15000000 - Recursos não Vinculados de Impostos	5.320,00
	15001001 - Identificação das despesas com manutenção e desenvolvimento do ensino	420,00
	15001002 - Identificação das despesas com ações e serviços públicos de saúde	1.260,00
	TOTAL CONTA 17115201:	7.000,00
17125211	Cota-parte da Compensação Financeira pela Produção de Petróleo – Lei nº 7.990/89 - Principal	
	17040000 - Transferência da União Referente a Royalties do Petróleo e Gás Natural	3.000,00
	TOTAL CONTA 17125211:	3.000,00
17125241	Cota-Parte do Fundo Especial do Petróleo – FEP - Principal	
	17040000 - Transferência da União Referente a Royalties do Petróleo e Gás Natural	145.000,00
	TOTAL CONTA 17125241:	145.000,00
17135011	Transferências de Recursos do Bloco de Manutenção das Ações e Serviços Públicos de Saúde – Atenção Primária - Principal	
	16000000 - Transferências Fundo a Fundo de Recursos do SUS provenientes do Governo Federal - Bloco de Manutenção das Ações e Serviços Públicos de Saúde	976.400,00
	TOTAL CONTA 17135011:	976.400,00
17135021	Transferências de Recursos do Bloco de Manutenção das Ações e Serviços Públicos de Saúde – Atenção Especializada - Principal	
	16000000 - Transferências Fundo a Fundo de Recursos do SUS provenientes do Governo Federal - Bloco de Manutenção das Ações e Serviços Públicos de Saúde	75.000,00
	TOTAL CONTA 17135021:	75.000,00
17135031	Transferências de Recursos do Bloco de Manutenção das Ações e Serviços Públicos de Saúde – Vigilância em Saúde - Principal	
	16000000 - Transferências Fundo a Fundo de Recursos do SUS provenientes do Governo Federal - Bloco de Manutenção das Ações e Serviços Públicos de Saúde	70.000,00
	TOTAL CONTA 17135031:	70.000,00
17135041	Transferências de Recursos do Bloco de Manutenção das Ações e Serviços Públicos de Saúde – Assistência Farmacêutica - Principal	
	16000000 - Transferências Fundo a Fundo de Recursos do SUS provenientes do Governo Federal - Bloco de Manutenção das Ações e Serviços Públicos de Saúde	40.000,00

RECEITA PREVISTA POR FONTE DE RECURSO (LOA 2022)

CONTA	FONTE DE RECURSO	VALOR
TOTAL CONTA 17135041:		40.000,00
17135091	Transferências de Recursos do Bloco de Manutenção das Ações e Serviços Públicos de Saúde – Outros Programas - Principal	
	16000000 - Transferências Fundo a Fundo de Recursos do SUS provenientes do Governo Federal - Bloco de Manutenção das Ações e Serviços Públicos de Saúde	20.000,00
TOTAL CONTA 17135091:		20.000,00
17135111	Transferências de Recursos do Bloco de Estruturação da Rede de Serviços Públicos de Saúde - Atenção Primária - Principal	
	16000000 - Transferências Fundo a Fundo de Recursos do SUS provenientes do Governo Federal - Bloco de Manutenção das Ações e Serviços Públicos de Saúde	110.000,00
TOTAL CONTA 17135111:		110.000,00
17145001	Transferências do Salário-Educação - Principal	
	15500000 - Transferência do Salário-Educação	135.000,00
TOTAL CONTA 17145001:		135.000,00
17145101	Transferências Diretas do FNDE referentes ao Programa Dinheiro Direto na Escola – PDDE - Principal	
	15510000 - Transferências de Recursos do FNDE Referentes ao Programa Dinheiro Direto na Escola (PDDE)	2.000,00
TOTAL CONTA 17145101:		2.000,00
17145201	Transferências referentes ao Programa Nacional de Alimentação Escolar – PNAE - Principal	
	15520000 - Transferências de Recursos do FNDE Referentes ao Programa Nacional de Alimentação Escolar (PNAE)	110.000,00
TOTAL CONTA 17145201:		110.000,00
17145301	Transferências referentes ao Programa Nacional de Apoio ao Transporte do Escolar – PNATE - Principal	
	15530000 - Transferências de Recursos do FNDE Referentes ao Programa Nacional de Apoio ao Transporte Escolar (PNATE)	65.000,00
TOTAL CONTA 17145301:		65.000,00
17149801	Outras Transferências Diretas do Fundo Nacional do Desenvolvimento da Educação – FNDE - Principal	
	15690000 - Outras Transferências de Recursos do FNDE	10.000,00
TOTAL CONTA 17149801:		10.000,00
17165001	Transferências de Recursos do Fundo Nacional de Assistência Social – FNAS - Principal	
	16600000 - Transferência de Recursos do Fundo Nacional de Assistência Social - FNAS	348.250,00
	16690000 - Outros Recursos Vinculados à Assistência Social	6.000,00
TOTAL CONTA 17165001:		354.250,00
17175001	Transferências de Convênios da União para o Sistema Único de Saúde – SUS - Principal	
	16310000 - Transferências do Governo Federal referentes a Convênios e Instrumentos Congêneros vinculados à Saúde	24.200,00
TOTAL CONTA 17175001:		24.200,00
17175101	Transferências de Convênios da União Destinadas a Programas de Educação - Principal	
	15700000 - Transferências do Governo Federal referentes a Convênios e Instrumentos Congêneros vinculados à Educação	23.300,00
TOTAL CONTA 17175101:		23.300,00
17175201	Transferências de Convênios da União Destinadas a Programas de Assistência Social - Principal	
	16650000 - Transferências de Convênios e Instrumentos Congêneros vinculados à Assistência Social	15.000,00

RECEITA PREVISTA POR FONTE DE RECURSO (LOA 2022)

CONTA	FONTE DE RECURSO	VALOR
TOTAL CONTA 17175201:		15.000,00
17195001	Outras Transferências de Recursos da União - Principal	
	15010000 - Outros Recursos não Vinculados	1.000,00
	15010000 - Outros Recursos não Vinculados	10.000,00
	16020000 - Transferências Fundo a Fundo de Recursos do SUS provenientes do Governo Federal - Bloco de Manutenção das Ações e Serviços Públicos de Saúde - Recursos destinados ao enfrentamento da COVID-19 no bojo da ação 21CO.	182.000,00
	16590000 - Outros Recursos vinculados à Saúde	1.000,00
	17000000 - Outras Transferências de Convênios ou Instrumentos Congêneres da União	90.000,00
TOTAL CONTA 17195001:		284.000,00
17195101	Transferências Financeiras do ICMS – Desoneração – L.C. Nº 87/96 - Principal	
	15000000 - Recursos não Vinculados de Impostos	1.520,00
	15001001 - Identificação das despesas com manutenção e desenvolvimento do ensino	120,00
	15001002 - Identificação das despesas com ações e serviços públicos de saúde	360,00
TOTAL CONTA 17195101:		2.000,00
17215001	Cota-Parte do ICMS - Principal	
	15000000 - Recursos não Vinculados de Impostos	2.577.540,00
	15001001 - Identificação das despesas com manutenção e desenvolvimento do ensino	251.000,00
	15001002 - Identificação das despesas com ações e serviços públicos de saúde	671.460,00
TOTAL CONTA 17215001:		3.500.000,00
17215101	Cota-Parte do IPVA - Principal	
	15000000 - Recursos não Vinculados de Impostos	111.600,00
	15001001 - Identificação das despesas com manutenção e desenvolvimento do ensino	9.600,00
	15001002 - Identificação das despesas com ações e serviços públicos de saúde	28.800,00
TOTAL CONTA 17215101:		150.000,00
17215201	Cota-Parte do IPI - Municípios - Principal	
	15000000 - Recursos não Vinculados de Impostos	1.520,00
	15001001 - Identificação das despesas com manutenção e desenvolvimento do ensino	120,00
	15001002 - Identificação das despesas com ações e serviços públicos de saúde	360,00
TOTAL CONTA 17215201:		2.000,00
17215301	Cota-Parte da Contribuição de Intervenção no Domínio Econômico - Principal	
	17500000 - Recursos da Contribuição de Intervenção no Domínio Econômico - CIDE	7.500,00
TOTAL CONTA 17215301:		7.500,00
17225031	Cota-parte Royalties – Compensação Financeira pela Produção do Petróleo – Lei nº 7.990/89, artigo 9º - Principal	
	17050000 - Transferência dos Estados Referente a Royalties do Petróleo e Gás Natural	30.000,00
TOTAL CONTA 17225031:		30.000,00

RECEITA PREVISTA POR FONTE DE RECURSO (LOA 2022)

CONTA	FONTE DE RECURSO	VALOR
17235001	Transferências de Recursos do Sistema Único de Saúde – SUS - Principal	
	16020000 - Transferências Fundo a Fundo de Recursos do SUS provenientes do Governo Federal - Bloco de Manutenção das Ações e Serviços Públicos de Saúde - Recursos destinados ao enfrentamento da COVID-19 no bojo da ação 21C0.	10.000,00
	16210000 - Transferências Fundo a Fundo de Recursos do SUS provenientes do Governo Estadual	20.000,00
	TOTAL CONTA 17235001:	30.000,00
17245001	Transferências de Convênios dos Estados e DF para o Sistema Único de Saúde – SUS - Principal	
	16210000 - Transferências Fundo a Fundo de Recursos do SUS provenientes do Governo Estadual	45.000,00
	16320000 - Transferências do Estado referentes a Convênios e Instrumentos Congêneres vinculados à Saúde	15.000,00
	TOTAL CONTA 17245001:	60.000,00
17245101	Transferências de Convênios dos Estados Destinadas a Programas de Educação - Principal	
	15710000 - Transferências do Estado referentes a Convênios e Instrumentos Congêneres vinculados à Educação	10.000,00
	TOTAL CONTA 17245101:	10.000,00
17295101	Transferências de Estados destinadas à Assistência Social - Principal	
	16610000 - Transferência de Recursos dos Fundos Estaduais de Assistência Social	82.400,00
	TOTAL CONTA 17295101:	82.400,00
17299901	Outras Transferências dos Estados e DF - Principal	
	17010000 - Outras Transferências de Convênios ou Instrumentos Congêneres dos Estados	10.000,00
	TOTAL CONTA 17299901:	10.000,00
17515001	Transferências de Recursos do Fundo de Manutenção e Desenvolvimento da Educação Básica e de Valorização dos Profissionais da Educação – FUNDEB - Principal	
	15400000 - Transferências do FUNDEB - Impostos e Transferências de Impostos	937.000,00
	15401070 - Identificação do percentual aplicado no pagamento da remuneração dos profissionais da educação básica em efetivo exercício	5.300.000,00
	TOTAL CONTA 17515001:	6.237.000,00
19229901	Outras Restituições - Principal	
	15000000 - Recursos não Vinculados de Impostos	4.000,00
	TOTAL CONTA 19229901:	4.000,00
19280291	Outras Restituições - Específicas para Estados/DF/Municípios - Não Especificadas Anteriormente - Principal	
	15001002 - Identificação das despesas com ações e serviços públicos de saúde	500,00
	TOTAL CONTA 19280291:	500,00
24115111	Transferências de Recursos do Bloco de Estruturação da Rede de Serviços Públicos de Saúde - Atenção Primária - Principal	
	16010000 - Transferências Fundo a Fundo de Recursos do SUS provenientes do Governo Federal - Bloco de Estruturação na Rede de Serviços Públicos de Saúde	50.000,00
	16030000 - Transferências Fundo a Fundo de Recursos do SUS provenientes do Governo Federal - Bloco de Estruturação da Rede de Serviços Públicos de Saúde - Recursos destinados ao enfrentamento da COVID-19 no bojo da ação 21C0.	1.000,00
	TOTAL CONTA 24115111:	51.000,00
24115191	Transferências de Recursos do Bloco de Estruturação da Rede de Serviços Públicos de Saúde - Outros Programas - Principal	
	16010000 - Transferências Fundo a Fundo de Recursos do SUS provenientes do Governo Federal - Bloco de Estruturação na Rede de Serviços Públicos de Saúde	48.200,00
	TOTAL CONTA 24115191:	48.200,00

RECEITA PREVISTA POR FONTE DE RECURSO (LOA 2022)

CONTA	FONTE DE RECURSO	VALOR
24140101	Transferências de Convênios da União e de suas Entidades - Principal	
	17000000 - Outras Transferências de Convênios ou Instrumentos Congêneres da União	92.000,00
	TOTAL CONTA 24140101:	92.000,00
24145001	Transferências de Convênios da União para o Sistema Único de Saúde – SUS - Principal	
	16310000 - Transferências do Governo Federal referentes a Convênios e Instrumentos Congêneres vinculados à Saúde	10.000,00
	TOTAL CONTA 24145001:	10.000,00
24145101	Transferências de Convênios da União destinadas a Programas de Educação - Principal	
	15700000 - Transferências do Governo Federal referentes a Convênios e Instrumentos Congêneres vinculados à Educação	10.000,00
	TOTAL CONTA 24145101:	10.000,00
24220101	Transferências de Convênios dos Estados e DF e de Suas Entidades - Principal	
	17010000 - Outras Transferências de Convênios ou Instrumentos Congêneres dos Estados	5.000,00
	TOTAL CONTA 24220101:	5.000,00
24225001	Transferências de Convênios dos Estados para o Sistema Único de Saúde – SUS - Principal	
	16320000 - Transferências do Estado referentes a Convênios e Instrumentos Congêneres vinculados à Saúde	10.000,00
	TOTAL CONTA 24225001:	10.000,00
24225101	Transferências de Convênios dos Estados destinadas a Programas de Educação - Principal	
	15710000 - Transferências do Estado referentes a Convênios e Instrumentos Congêneres vinculados à Educação	10.000,00
	TOTAL CONTA 24225101:	10.000,00
9517115111	DEDUÇÃO - Cota-Parte do Fundo de Participação dos Municípios - Cota Mensal - Principal	
	15000000 - Recursos não Vinculados de Impostos	-2.370.000,00
	TOTAL CONTA 9517115111:	-2.370.000,00
9517115201	DEDUÇÃO - Cota-Parte do Imposto Sobre a Propriedade Territorial Rural - Principal	
	15000000 - Recursos não Vinculados de Impostos	-1.400,00
	TOTAL CONTA 9517115201:	-1.400,00
9517195101	DEDUÇÃO - Transferências Financeiras do ICMS – Desoneração – L.C. Nº 87/96 - Principal	
	15000000 - Recursos não Vinculados de Impostos	-400,00
	TOTAL CONTA 9517195101:	-400,00
9517215001	DEDUÇÃO - Cota-Parte do ICMS - Principal	
	15000000 - Recursos não Vinculados de Impostos	-700.000,00
	TOTAL CONTA 9517215001:	-700.000,00
9517215101	DEDUÇÃO - Cota-Parte do IPVA - Principal	
	15000000 - Recursos não Vinculados de Impostos	-30.000,00
	TOTAL CONTA 9517215101:	-30.000,00
9517215201	DEDUÇÃO - Cota-Parte do IPI - Municípios - Principal	

**RECEITA PREVISTA POR FONTE DE RECURSO (LOA 2022)**

CONTA	FONTE DE RECURSO	VALOR
	15000000 - Recursos não Vinculados de Impostos	-400,00
	TOTAL CONTA 9517215201:	-400,00
	TOTAL RECEITA PREVISTA:	23.500.000,00

SUMÁRIO GERAL 2022

FONTES DA RECEITA	VALOR	FUNÇÕES DE GOVERNO	VALOR
11 RECEITA TRIBUTARIA	715.250,00	01 LEGISLATIVA	1.089.800,00
12 RECEITA DE CONTRIBUIÇÕES	150.000,00	02 JUDICIARIA	369.410,00
13 RECEITA PATRIMONIAL	16.200,00	04 ADMINISTRACAO	3.156.340,00
17 TRANSFERENCIAS CORRENTES	25.480.050,00	08 ASSISTENCIA SOCIAL	1.462.300,00
19 OUTRAS RECEITAS CORRENTES	4.500,00	10 SAUDE	5.000.400,00
24 TRANSFERENCIAS DE CAPITAL	236.200,00	12 EDUCACAO	8.862.150,00
9 DEDUÇÕES	-3.102.200,00	13 CULTURA	168.500,00
95 DEDUÇÃO DE RECEITA PARA FORMAÇÃO DO	-3.102.200,00	15 URBANISMO	2.217.600,00
		16 HABITACAO	2.000,00
		17 SANEAMENTO	26.000,00
		18 GESTAO AMBIENTAL	173.000,00
		20 AGRICULTURA	433.400,00
		25 ENERGIA	150.000,00
		26 TRANSPORTE	103.500,00
		27 DESPORTO E LAZER	50.600,00
		99 RESERVA DE CONTINGENCIA	235.000,00
Receita:	23.500.000,00	Despesa:	23.500.000,00



256.395.525-49 - JOSE ARAKEM ARAGÃO

Prefeito