

# AUDIÊNCIA PÚBLICA

LDO 2023

LOA 2023



20/04/2022

PREF. MUN. DE PORTO DA FOLHA  
ADM. MIGUEL DE LOUREIRO FEITOSA NETO



# AUDIÊNCIA PÚBLICA

**O QUE É?**

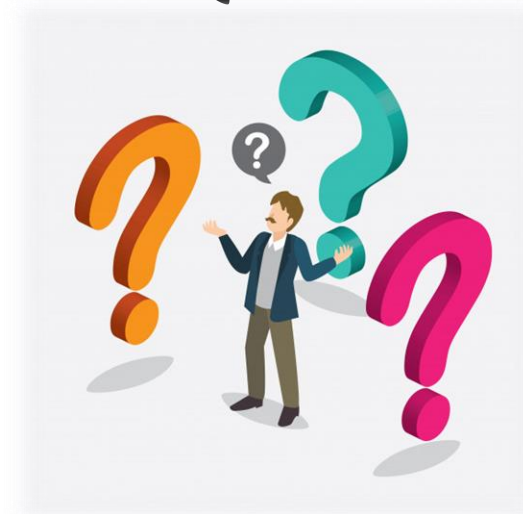

É um instrumento de diálogo estabelecido com a sociedade na busca das sugestões ou propostas para elaboração do PPA (Plano Plurianual), LDO (Lei de Diretrizes Orçamentárias) e da LOA (Lei Orçamentária Anual), na forma prevista nas Leis de Responsabilidade Fiscal e Estatuto das Cidades (LC. nº 101/00 e Lei nº 10.257/01).



# LDO 2023

## LEI DE DIRETRIZES ORÇAMENTÁRIAS

**O QUE É?**



Para ter acesso à LDO 2022,  
[clique aqui](#)

## LDO

É elaborada anualmente e tem como objetivo apontar as prioridades do governo para o próximo ano.

Ela orienta a elaboração da Lei Orçamentária Anual, baseando-se no que foi estabelecido pelo PPA. Ou seja, é um elo entre esses dois documentos.

Pode-se dizer que a LDO serve como um ajuste anual das metas colocadas pelo PPA.

## LDO (cont.)

Enquanto o PPA é um documento de estratégia, pode-se dizer que a LDO determina o que é e o que não é possível realizar no ano seguinte (como por exemplo, reajuste do salário mínimo; ajuste nas cobranças de tributos; reajuste do piso do magistério; etc.).

A LDO deve ser enviada até 15 de abril de cada ano, para a Câmara de Vereadores.

Ela precisa ser aprovada até o dia 30/06 (o recesso dos parlamentares é adiado enquanto isso não acontecer).

# LOA 2023

## LEI ORÇAMENTÁRIA ANUAL

### O QUE É?



Para ter acesso à LOA 2022,  
[clique aqui](#)

# LOA

- É o orçamento anual propriamente dito;
- Prevê os orçamentos fiscal e da seguridade social;
- Todos os gastos do governo para o próximo ano são previstos em detalhe na LOA;
- É dividido por temas, como:
  - Saúde;
  - Educação;
  - Assistência Social;
  - Obras; etc.



## LOA (cont.)

- E prevê também quanto o município deve arrecadar, para que os gastos programados possam de fato ser executados.
- Essa arrecadação se dá por meio dos tributos (impostos, taxas e contribuições) e transferências constitucionais (FPM, ICMS, IPVA, etc.);
- A LOA deve ser enviada ao Poder Legislativo Municipal até 30/09 de cada ano, conforme Lei Orgânica Municipal ou Lei de Diretrizes Orçamentárias;
- A LOA deve ser aprovada pelos vereadores até 31/12 de cada ano, mas não chega a adiar o recesso parlamentar se não for aprovada até lá.

# PPA 2022-2025

## PLANO PLURIANUAL

### O QUE É?



Para ter acesso ao PPA 2022-2025,  
[clique aqui](#)

## PPA

Esse é o documento que traz as diretrizes, objetivos e metas de médio prazo da Administração Pública. Prevê, entre outras coisas, as grandes obras públicas a serem realizadas nos próximos anos.

Tem vigência de quatro anos, portanto deve ser elaborado criteriosamente, imaginando-se aonde se quer chegar nos próximos quatro anos.

Expressa a visão estratégica da gestão pública.

## PPA (cont.)

Os constituintes atribuíram grande importância ao PPA, como podemos ver no parágrafo 1º do artigo 167 da Constituição Federal, que determina que nenhum investimento cuja execução ultrapasse um exercício financeiro (um ano) poderá ser iniciado sem ser incluído antes no PPA, sob pena de crime de responsabilidade.

Um PPA sempre começa a vigorar a partir do segundo ano do mandato do prefeito, terminando no primeiro ano do mandato seguinte.

O Prefeito Municipal deve elaborar e entregar o PPA na Câmara de Vereadores até o dia 30/09 do primeiro ano de mandato. A câmara, por sua vez, deve aprová-lo até o final do ano.

## AMPARO LEGAL PARA ELABORAÇÃO DA LOA

- [Constituição Federal](#): artigos 165 a 169;
- [Lei 4320/1964](#) (normas para elaboração);
- [Lei 101/2000](#) (LRF - cria a dependência ao PPA e LDO);
- [Constituição Estadual](#);
- Lei Orgânica Municipal;
- [Lei 10.257/01 – Estatuto da Cidade](#);
- Resoluções do TCE.

**QDR**

| <i>Lei Orçamentária</i> | <i>Valor Orçado (R\$)</i> | <i>R. C. L. (R\$)</i>                  | <i>Média Mensal</i>                   |
|-------------------------|---------------------------|--|---------------------------------------|
| <b>2016</b>             | <b>52.000.000,00</b>      | <b>48.489.020,82</b>                   | <b>4.040.751,73</b>                   |
| <b>2017</b>             | <b>49.000.000,00</b>      | <b>47.358.038,50</b>                   | <b>3.946.503,20</b>                   |
| <b>2018</b>             | <b>52.000.000,00</b>      | <b>58.463.949,84</b>                   | <b>4.871.995,82</b>                   |
| <b>2019</b>             | <b>59.000.000,00</b>      | <b>60.113.502,25</b>                   | <b>5.009.458,52</b>                   |
| <b>2020</b>             | <b>65.000.000,00</b>      | <b>63.106.470,02</b>                   | <b>5.258.872,50</b>                   |
| <b>2021</b>             | <b>68.000.000,00</b>      | <b>68.830.248,46</b>                   | <b>5.735.854,03</b>                   |
| <b>2022</b>             | <b>76.000.000,00</b>      | <b>13.722.853,12</b><br><b>ATÉ FEV</b> | <b>6.861.426,56</b><br><b>ATÉ FEV</b> |

**PRINCIPAIS RECEITAS**

| Receitas                | Valor (R\$)<br>2017 | Média (R\$)<br>2017 | Valor (R\$)<br>2018 | Média (R\$)<br>2018 | Valor (R\$)<br>2019 | Média (R\$)<br>2019 |
|-------------------------|---------------------|---------------------|---------------------|---------------------|---------------------|---------------------|
| <b>FPM</b>              | 18.530.852,06       | 1.544.237,67        | 19.776.817,46       | 1.648.068,12        | 19.826.890,94       | 1.652.240,91        |
| <b>ICMS</b>             | 3.434.550,38        | 286.212,53          | 4.553.711,92        | 379.475,99          | 4.623.769,71        | 385.314,14          |
| <b>FUNDEB</b>           | 17.152.299,46       | 1.429.358,29        | 20.470.833,53       | 1.705.902,79        | 20.588.712,30       | 1.715.726,03        |
| <b>IRRF</b>             | 495.455,46          | 41.287,96           | 1.286.414,99        | 107.201,25          | 1.261.334,56        | 105.111,21          |
| <b>ISS</b>              | 290.168,66          | 24.180,72           | 456.087,70          | 38.007,31           | 473.874,59          | 39.489,55           |
| <b>IPTU</b>             | 1.540,26            | 128,36              | 2.805,75            | 233,81              | 759,84              | 63,32               |
| <b>ITBI</b>             | 71.173,80           | 5.931,15            | 59.365,98           | 4.947,17            | 82.970,47           | 6.914,21            |
| <b>IPVA</b>             | 323.085,38          | 26.923,78           | 342.760,46          | 28.563,37           | 397.660,00          | 33.138,33           |
| <b>ROYALTIES</b>        | 291.156,83          | 24.263,06           | 425.110,99          | 35.425,91           | 401.203,59          | 33.433,63           |
| <b>SALÁRIO EDUCAÇÃO</b> | 686.867,18          | 57.238,93           | 706.546,12          | 58.878,84           | 725.582,98          | 60.465,25           |
| <b>PNAE</b>             | 490.132,40          | 40.844,37           | 709.519,20          | 59.126,60           | 647.971,60          | 53.997,63           |
| <b>PNATE</b>            | 223.144,25          | 18.595,35           | 260.909,21          | 21.742,43           | 316.607,10          | 26.383,93           |
| <b>SAÚDE</b>            | 5.874.564,63        | 489.547,05          | 11.335.778,10       | 944.648,18          | 8.978.145,57        | 748.178,80          |
| <b>A. SOCIAL</b>        | 757.272,73          | 63.106,06           | 473.975,61          | 39.497,97           | 802.039,47          | 66.836,62           |

**PRINCIPAIS RECEITAS**

| Receitas                | Valor (R\$)<br>2020 | Média (R\$)<br>2020 | Valor (R\$)<br>2021 | Média (R\$)<br>2021 | Valor (R\$)<br>2022 (até FEV) | Média (R\$)<br>2022 (até FEV) |
|-------------------------|---------------------|---------------------|---------------------|---------------------|-------------------------------|-------------------------------|
| <b>FPM</b>              | 18.929.598,62       | 1.577.466,55        | 25.420.822,56       | 2.118.401,88        | 6.075.806,60                  | 3.037.903,30                  |
| <b>ICMS</b>             | 4.726.501,09        | 393.875,09          | 5.957.202,72        | 496.433,56          | 1.144.759,40                  | 572.379,70                    |
| <b>FUNDEB</b>           | 18.890.831,57       | 1.574.235,96        | 24.027.279,33       | 2.002.273,28        | 5.092.555,04                  | 2.546.277,52                  |
| <b>IRRF</b>             | 1.049.002,04        | 87.416,84           | 1.216.558,96        | 101.379,91          | 230.929,50                    | 115.464,75                    |
| <b>ISS</b>              | 568.253,51          | 47.354,46           | 628.917,19          | 52.409,77           | 173.990,63                    | 86.995,32                     |
| <b>IPTU</b>             | 1.673,00            | 139,42              | 0,00                | 0,00                | 0,00                          | 0,00                          |
| <b>ITBI</b>             | 72.869,47           | 6.072,46            | 137.995,72          | 11.499,64           | 34.225,04                     | 17.112,52                     |
| <b>IPVA</b>             | 414.837,64          | 34.569,80           | 515.909,80          | 42.992,48           | 80.885,93                     | 40.442,97                     |
| <b>ROYALTIES</b>        | 366.375,28          | 30.531,27           | 543.022,92          | 45.251,91           | 114.715,33                    | 57.357,67                     |
| <b>SALÁRIO EDUCAÇÃO</b> | 511.711,04          | 42.642,59           | 524.091,27          | 43.674,27           | 116.070,19                    | 58.035,10                     |
| <b>PNAE</b>             | 399.489,20          | 33.290,77           | 374.770,00          | 31.230,83           | 34.320,44                     | 17.160,22                     |
| <b>PNATE</b>            | 311.118,21          | 25.926,52           | 128.140,40          | 10.678,37           | 0,00                          | 0,00                          |
| <b>SAÚDE</b>            | 10.548.096,69       | 879.008,06          | 10.908.851,51       | 909.070,96          | 1.213.010,15                  | 606.505,08                    |
| <b>A. SOCIAL</b>        | 905.603,87          | 75.466,99           | 799.588,27          | 66.632,36           | 21.093,00                     | 10.546,50                     |



# **DEMONSTRATIVOS DAS DESPESAS DOS EXERCÍCIOS DE 2017 À 2021**

| DEMONSTRATIVO ORÇAMENTÁRIO   | 2017 (VALORES EM R\$) |                 |              | 2018 (VALORES EM R\$) |                 |              |
|--|-----------------------|-----------------|--------------|-----------------------|-----------------|--------------|
|  | VALOR ORÇADO          | VALOR EMPENHADO | VALOR PAGO   | VALOR ORÇADO          | VALOR EMPENHADO | VALOR PAGO   |
| <b>Câmara Municipal</b>  | 2.072.000,00          | 1.748.691,48    | 1.712.691,48 | 2.360.000,00          | 1.690.831,84    | 1.690.831,84 |
| <b>Secretaria de Governo</b>   | 380.450,00            | 547.151,07      | 542.163,07   | 734.100,00            | 605.997,06      | 597.252,37   |
| <b>Secretaria de Administração</b>                                     | 3.008.300,00          | 4.056.644,01    | 3.996.712,93 | 3.263.130,00          | 4.598.980,07    | 4.523.663,21 |
| <b>Secretaria de Finanças</b>  | 2.257.100,00          | 3.853.757,42    | 3.804.206,95 | 2.867.320,00          | 4.078.156,03    | 3.732.717,55 |
| <b>Secretaria de Agricultura, Pecuária, Meio Ambiente e Paisagismo</b> | 1.186.200,00          | 712.956,51      | 643.093,01   | 714.240,00            | 737.096,74      | 704.200,74   |

| DEMONSTRATIVO ORÇAMENTÁRIO                        | 2017 (VALORES EM R\$) |                 |               | 2018 (VALORES EM R\$) |                 |               |
|---|-----------------------|-----------------|---------------|-----------------------|-----------------|---------------|
|   | VALOR ORÇADO          | VALOR EMPENHADO | VALOR PAGO    | VALOR ORÇADO          | VALOR EMPENHADO | VALOR PAGO    |
| <b>Secretaria de Educação</b>                     | 4.119.440,00          | 3.880.436,30    | 3.743.291,71  | 4.614.920,00          | 4.059.987,31    | 3.872.468,86  |
| <b>Secretaria de Educação – FUNDEB</b>            | 19.614.000,00         | 17.999.409,15   | 17.907.800,52 | 22.099.406,00         | 20.288.232,49   | 20.276.574,70 |
| <b>Secretaria de Obras, Habitação e Urbanismo</b> | 2.943.420,00          | 2.753.352,40    | 2.635.861,83  | 2.873.220,00          | 3.690.837,43    | 3.303.019,13  |
| <b>Secretaria de Cultura e Turismo</b>            | 87.700,00             | 646.442,80      | 600.525,30    | 89.700,00             | 974.898,45      | 750.585,55    |
| <b>Secretaria de Esporte e Lazer</b>              | 365.900,00            | 249.890,43      | 228.085,24    | 362.400,00            | 255.776,67      | 219.274,17    |

| DEMONSTRATIVO ORÇAMENTÁRIO  | 2017 (VALORES EM R\$) |                 |               | 2018 (VALORES EM R\$) |                 |               |
|---|-----------------------|-----------------|---------------|-----------------------|-----------------|---------------|
|   | VALOR ORÇADO          | VALOR EMPENHADO | VALOR PAGO    | VALOR ORÇADO          | VALOR EMPENHADO | VALOR PAGO    |
| <b>Secretaria de Controle Interno</b>   | 312.600,00            | 128.317,45      | 127.957,41    | 312.600,00            | 123.557,27      | 122.432,27    |
| <b>Secretaria de Comunicação Social</b>   | 42.400,00             | 0,00            | 0,00          | 42.400,00             | 0,00            | 0,00          |
| <b>Secretaria de Saúde - FMS</b>  | 10.486.580,00         | 10.546.938,03   | 10.215.715,66 | 9.354.424,00          | 13.584.947,53   | 13.349.498,32 |
| <b>Secretaria de Assistência Social, Cidadania e Trabalho – Fundo dos Direitos da Criança e Adolescente</b> | 2.300,00              | 11.403,00       | 6.753,00      | 18.000,00             | 152.856,00      | 152.206,00    |
| <b>Fundo de Habitação de Interesse Social</b>   | 1.300,00              | 0,00            | 0,00          | 6.500,00              | 0,00            | 0,00          |

| DEMONSTRATIVO ORÇAMENTÁRIO                    | 2017 (VALORES EM R\$) |                      |                      | 2018 (VALORES EM R\$) |                      |                      |
|---|-----------------------|----------------------|----------------------|-----------------------|----------------------|----------------------|
|   | VALOR ORÇADO          | VALOR EMPENHADO      | VALOR PAGO           | VALOR ORÇADO          | VALOR EMPENHADO      | VALOR PAGO           |
| <b>Fundo dos Direitos e Proteção do Idoso</b> | 1.400,00              | 0,00                 | 0,00                 | 7.000,00              | 0,00                 | 0,00                 |
| <b>Fundo de Assistência Social – FMAS</b>     | 2.118.910,00          | 1.327.715,57         | 1.266.835,66         | 2.280.640,00          | 1.517.448,58         | 1.449.151,97         |
| <b>TOTAL</b>                                  | <b>49.000.000,00</b>  | <b>48.463.105,62</b> | <b>47.431.693,77</b> | <b>52.000.000,00</b>  | <b>56.359.603,47</b> | <b>54.743.876,68</b> |

| DEMONSTRATIVO ORÇAMENTÁRIO   | 2019 (VALORES EM R\$) |                 |              | 2020 (VALORES EM R\$) |                 |              |
|--|-----------------------|-----------------|--------------|-----------------------|-----------------|--------------|
|  | VALOR ORÇADO          | VALOR EMPENHADO | VALOR PAGO   | VALOR ORÇADO          | VALOR EMPENHADO | VALOR PAGO   |
| <b>Câmara Municipal</b>  | 2.360.000,00          | 1.836.992,11    | 1.836.992,11 | 2.275.000,00          | 1.969.654,91    | 1.969.654,91 |
| <b>Secretaria de Governo</b>   | 820.600,00            | 617.222,56      | 617.177,01   | 842.000,00            | 608.677,36      | 608.677,36   |
| <b>Secretaria de Administração</b>                                     | 5.156.750,00          | 4.566.794,84    | 4.522.963,33 | 4.675.100,00          | 5.377.415,26    | 5.340.690,09 |
| <b>Secretaria de Finanças</b>  | 2.434.978,00          | 3.987.120,13    | 3.979.147,69 | 2.558.224,00          | 3.526.709,12    | 3.449.576,77 |
| <b>Secretaria de Agricultura, Pecuária, Meio Ambiente e Paisagismo</b> | 618.730,00            | 1.191.347,98    | 1.188.257,94 | 740.500,00            | 1.843.548,79    | 1.825.878,29 |

| DEMONSTRATIVO ORÇAMENTÁRIO                        | 2019 (VALORES EM R\$) |                 |               | 2020 (VALORES EM R\$) |                 |               |
|---|-----------------------|-----------------|---------------|-----------------------|-----------------|---------------|
|   | VALOR ORÇADO          | VALOR EMPENHADO | VALOR PAGO    | VALOR ORÇADO          | VALOR EMPENHADO | VALOR PAGO    |
| <b>Secretaria de Educação</b>                     | 6.119.933,71          | 4.201.202,05    | 4.177.163,20  | 5.052.025,00          | 4.608.635,86    | 4.555.676,23  |
| <b>Secretaria de Educação – FUNDEB</b>            | 21.095.000,00         | 21.086.407,08   | 21.057.155,37 | 24.165.915,00         | 22.346.764,96   | 22.321.044,87 |
| <b>Secretaria de Obras, Habitação e Urbanismo</b> | 3.265.672,00          | 3.813.733,47    | 3.741.990,19  | 3.706.000,00          | 5.489.197,81    | 5.047.474,09  |
| <b>Consórcio Intermunicipal – CONIVALES</b>       | 11.000,00             | 0,00            | 0,00          | 11.000,00             | 0,00            | 0,00          |
| <b>Secretaria de Cultura e Turismo</b>            | 206.900,00            | 884.708,07      | 876.305,07    | 278.700,00            | 673.475,17      | 613.037,40    |

| DEMONSTRATIVO ORÇAMENTÁRIO  | 2019 (VALORES EM R\$) |                 |               | 2020 (VALORES EM R\$) |                 |               |
|---|-----------------------|-----------------|---------------|-----------------------|-----------------|---------------|
|   | VALOR ORÇADO          | VALOR EMPENHADO | VALOR PAGO    | VALOR ORÇADO          | VALOR EMPENHADO | VALOR PAGO    |
| <b>Secretaria de Esporte e Lazer</b>  | 360.400,00            | 240.604,75      | 240.604,75    | 324.500,00            | 243.790,54      | 243.790,54    |
| <b>Secretaria de Controle Interno</b>   | 309.600,00            | 158.215,14      | 158.215,14    | 291.500,00            | 165.514,56      | 164.379,56    |
| <b>Secretaria de Comunicação Social</b>   | 41.400,00             | 0,00            | 0,00          | 41.400,00             | 0,00            | 0,00          |
| <b>Secretaria de Saúde - FMS</b>  | 13.969.626,29         | 16.016.072,26   | 15.835.555,14 | 17.112.596,00         | 19.524.083,25   | 18.849.899,27 |
| <b>Secretaria de Assistência Social, Cidadania e Trabalho – Fundo dos Direitos da Criança e Adolescente</b> | 159.000,00            | 122.748,00      | 122.098,00    | 160.000,00            | 16.247,00       | 15.597,00     |



| DEMONSTRATIVO ORÇAMENTÁRIO                    | 2019 (VALORES EM R\$) |                      |                      | 2020 (VALORES EM R\$) |                      |                      |
|---|-----------------------|----------------------|----------------------|-----------------------|----------------------|----------------------|
|   | VALOR ORÇADO          | VALOR EMPENHADO      | VALOR PAGO           | VALOR ORÇADO          | VALOR EMPENHADO      | VALOR PAGO           |
| <b>Fundo de Habitação de Interesse Social</b> | 6.500,00              | 0,00                 | 0,00                 | 7.500,00              | 0,00                 | 0,00                 |
| <b>Fundo dos Direitos e Proteção do Idoso</b> | 7.000,00              | 0,00                 | 0,00                 | 8.000,00              | 0,00                 | 0,00                 |
| <b>Fundo de Assistência Social – FMAS</b>     | 2.056.910,00          | 1.788.476,66         | 1.728.766,89         | 2.750.040,00          | 1.735.298,35         | 1.685.945,92         |
| <b>TOTAL</b>                                  | <b>59.000.000,00</b>  | <b>60.511.645,10</b> | <b>60.082.391,83</b> | <b>65.000.000,00</b>  | <b>68.129.012,94</b> | <b>66.691.322,30</b> |



| DEMONSTRATIVO<br>ORÇAMENTÁRIO  | 2021 (VALORES EM R\$) |                    |               |
|--|-----------------------|--------------------|---------------|
|  | VALOR<br>ORÇADO       | VALOR<br>EMPENHADO | VALOR<br>PAGO |
| <b>Câmara Municipal</b>  | 2.290.000,00          | 1.936.514,59       | 1.928.901,59  |
| <b>Secretaria de Governo</b>   | 842.500,00            | 675.032,40         | 646.083,61    |
| <b>Secretaria de Administração</b>                                     | 4.676.100,00          | 5.421.546,22       | 5.359.503,69  |
| <b>Secretaria de Finanças</b>  | 2.615.224,00          | 3.812.329,50       | 3.811.249,26  |
| <b>Secretaria de Agricultura, Pecuária, Meio Ambiente e Paisagismo</b> | 741.500,00            | 1.580.926,23       | 1.496.693,96  |

| DEMONSTRATIVO<br>ORÇAMENTÁRIO                     | 2021 (VALORES EM R\$) |                    |               |
|---|-----------------------|--------------------|---------------|
|   | VALOR<br>ORÇADO       | VALOR<br>EMPENHADO | VALOR<br>PAGO |
| <b>Secretaria de Educação</b>                     | 5.084.805,00          | 4.921.673,49       | 4.788.384,12  |
| <b>Secretaria de Educação – FUNDEB</b>            | 24.166.415,00         | 21.569.083,50      | 21.402.953,66 |
| <b>Secretaria de Obras, Habitação e Urbanismo</b> | 6.604.220,00          | 5.079.509,75       | 4.934.312,47  |
| <b>Consórcio Intermunicipal – CONIVALES</b>       | 11.000,00             | 0,00               | 0,00          |
| <b>Secretaria de Cultura e Turismo</b>            | 279.200,00            | 292.707,58         | 259.707,58    |

| DEMONSTRATIVO<br>ORÇAMENTÁRIO   | 2021 (VALORES EM R\$) |                    |               |
|---|-----------------------|--------------------|---------------|
|   | VALOR<br>ORÇADO       | VALOR<br>EMPENHADO | VALOR<br>PAGO |
| <b>Secretaria de Esporte e Lazer</b>  | 325.000,00            | 544.125,20         | 514.125,20    |
| <b>Secretaria de Controle Interno</b>   | 292.500,00            | 191.529,16         | 190.469,16    |
| <b>Secretaria de Comunicação Social</b>   | 41.900,00             | 500,00             | 500,00        |
| <b>Secretaria de Saúde - FMS</b>  | 17.128.096,00         | 19.919.032,80      | 19.276.536,44 |
| <b>Secretaria de Assistência Social, Cidadania e Trabalho –<br/>Fundo dos Direitos da Criança e Adolescente</b> | 160.000,00            | 8.540,00           | 7.890,00      |

| DEMONSTRATIVO<br>ORÇAMENTÁRIO                 | 2021 (VALORES EM R\$) |                      |                      |
|---|-----------------------|----------------------|----------------------|
|   | VALOR<br>ORÇADO       | VALOR<br>EMPENHADO   | VALOR<br>PAGO        |
| <b>Fundo de Habitação de Interesse Social</b> | 7.500,00              | 0,00                 | 0,00                 |
| <b>Fundo dos Direitos e Proteção do Idoso</b> | 8.000,00              | 0,00                 | 0,00                 |
| <b>Fundo de Assistência Social – FMAS</b>     | 2.726.040,00          | 1.761.547,48         | 1.711.571,60         |
| <b>TOTAL</b>                                  | <b>68.000.000,00</b>  | <b>67.714.597,90</b> | <b>66.328.882,34</b> |

# DEMONSTRATIVOS DE GASTOS 2017 À 2021





|             | MDE<br>R. C. L.      | C. F.        | P. M. E.      | EFETUADO            | DIFERENÇA           |
|-------------|----------------------|--------------|---------------|---------------------|---------------------|
| -           |                      | 25 %         | 25 %          | 25,79 %             | 0,79 %              |
| <b>2017</b> | <b>23.959.932,60</b> | 5.989.983,15 | 5.989.983,15  | 6.179.266,61        | 189.283,46          |
| -           | -                    | 25 %         | 25 %          | 26 %                | 1 %                 |
| <b>2018</b> | <b>26.491.680,34</b> | 6.622.920,08 | 6.622.920,08  | 6.887.836,88        | 264.916,80          |
| -           | -                    | 25 %         | 27 %          | <b>25,95 %</b>      | <b>- 1,05 %</b>     |
| <b>2019</b> | <b>28.395.299,66</b> | 7.098.824,91 | 7.666.730,90  | <b>7.368.580,26</b> | <b>- 298.150,64</b> |
| -           | -                    | 25 %         | 27,5 %        | 27,87 %             | 0,37 %              |
| <b>2020</b> | <b>27.478.578,09</b> | 6.869.644,52 | 7.556.608,97  | 7.658.279,71        | 101.670,73          |
| -           | -                    | 25 %         | 28 %          | <b>26,72 %</b>      | <b>- 1,28 %</b>     |
| <b>2021</b> | <b>35.986.155,21</b> | 8.996.538,80 | 10.076.123,45 | <b>9.615.500,67</b> | <b>- 460.622,78</b> |



| FUNDEB<br>ESTIMATIVA                          | EFETUADA   | GASTO MÍNIMO  | REALIZADO            | DIFERENÇA        |
|---|--|---------------|----------------------|------------------|
|   | Transferido + rendimentos                            | 60 %          | 65,52 %              | 5,52 %           |
| <b>16.351.160,93<br/>(2017)</b>               | 17.152.299,46<br><u>86.680,59 +</u><br>17.238.980,05 | 10.291.379,67 | 11.238.186,60        | 946.806,93       |
| -   | Transferido + rendimentos                            | 60 %          | 61,76 %              | 1,76 %           |
| <b>19.147.569,90<br/>(2018)</b>               | 20.470.833,53<br><u>59.144,54 +</u><br>20.529.978,07 | 12.317.986,84 | 12.642.786,78        | 360.286,67       |
| -   | Transferido + rendimentos                            | 60 %          | 76,41 %              | 16,41 %          |
| <b>19.802.142,59<br/>(2019)</b>               | 20.588.712,30<br><u>85.538,72 +</u><br>20.674.251,02 | 12.353.227,38 | 15.731.835,06        | 3.378.607,68     |
| -   | Transferido + rendimentos                            | 60 %          | 77,85 %              | 17,85 %          |
| <b>20.372.463,93<br/>(2020)</b>               | 18.890.831,57<br><u>10.912,52 +</u><br>18.901.744,09 | 11.334.498,94 | 14.706.512,37        | 3.372.013,43     |
| -   | Transferido  | 70 %          | <b>70,10 %</b>       | <b>0,10 %</b>    |
| <b>23.386.546,32<br/>2021<br/>NOVO FUNDEB</b> | 24.027.279,33<br><u>22.801,79 +</u><br>24.050.081,12 | 16.819.095,53 | <b>16.843.122,81</b> | <b>24.027,27</b> |





|             | SAÚDE<br>R. C. L.    | C. F.        | EFETUADO     | DIFERENÇA  | MÉDIA / MÊS |
|-------------|----------------------|--------------|--------------|------------|-------------|
| -           |                      | 15 %         | 15,82 %      | 0,82 %     | -           |
| <b>2017</b> | <b>23.959.932,60</b> | 3.593.989,89 | 3.790.461,33 | 196.471,44 | 16.372,62   |
| -           | -                    | 15 %         | 17,69 %      | 2,69 %     | -           |
| <b>2018</b> | <b>26.491.680,34</b> | 3.973.752,05 | 4.686.378,25 | 712.626,20 | 59.385,51   |
| -           | -                    | 15 %         | 15,89 %      | 0,89 %     | -           |
| <b>2019</b> | <b>28.395.299,66</b> | 4.259.294,94 | 4.512.013,11 | 252.718,17 | 21.059,84   |
| -           | -                    | 15 %         | 17,54 %      | 2,54 %     | -           |
| <b>2020</b> | <b>27.478.578,09</b> | 4.121.786,71 | 4.819.742,59 | 697.955,88 | 58.162,99   |
| -           |                      | 15 %         | 16,84 %      | 1,84 %     | -           |
| <b>2021</b> | <b>33.887.680,99</b> | 5.083.152,14 | 5.706.685,47 | 623.533,33 | 51.961,11   |



|             | PESSOAL<br>R. C. L.  |               | LRF                  | DESPESA<br>EFETUADA  | DIFERENÇA            |
|-------------|----------------------|---------------|----------------------|----------------------|----------------------|
| -           |                      | 54 % (máximo) | 51,30 % (prudencial) | 73,76 %              | 22,46 %              |
| <b>2017</b> | <b>47.355.980,07</b> | 25.572.229,23 | 24.293.617,77        | <b>34.929.770,89</b> | <b>10.636.153,12</b> |
| -           | -                    | 54 % (máximo) | 51,30 % (prudencial) | 66,03 %              | 14,73 %              |
| <b>2018</b> | <b>58.463.949,84</b> | 31.570.532,91 | 29.992.006,26        | <b>38.603.746,07</b> | <b>8.611.739,81</b>  |
| -           | -                    | 54 % (máximo) | 51,30 % (prudencial) | 54,50 %              | 3,20 %               |
| <b>2019</b> | <b>60.113.502,25</b> | 32.461.291,21 | 30.838.226,65        | <b>32.761.858,72</b> | <b>1.923.632,07</b>  |
| -           | -                    | 54 % (máximo) | 51,30 % (prudencial) | 58,26 %              | 6,96 %               |
| <b>2020</b> | <b>62.006.470,02</b> | 33.483.493,81 | 31.809.319,12        | <b>36.124.969,43</b> | <b>4.315.650,31</b>  |
| -           | -                    | 54 % (máximo) | 51,30 % (prudencial) | 56,29 %              | 4,99 %               |
| <b>2021</b> | <b>65.401.610,72</b> | 35.316.869,78 | 33.551.026,29        | <b>36.814.566,67</b> | <b>3.263.540,37</b>  |



# PROJETOS ORÇADOS NA LOA 2022

## PROJETOS ORÇADOS NA LOA DE 2022

### PODER LEGISLATIVO

- Construção e reforma do prédio da câmara;

### PODER EXECUTIVO

- Qualificação dos servidores públicos municipais;
- Amortização e encargos com a dívida interna;
- Atendimento a precatórios judiciais;
- Despesa com PASEP;
- Reserva de contingência;

## PROJETOS ORÇADOS NA LOA DE 2022

### PODER EXECUTIVO (cont.)

- Aquisição de máquinas e implementos agrícolas;
- Aquisição de equipamentos, mobiliários e veículos para a Sec. De Agricultura, Pecuária, Meio Ambiente e Paisagismo;
- Construção de fábrica de polpas;
- Construção, reforma e/ou ampliação de viveiro de mudas;
- Reforma e/ou ampliação do Centro de Formação de Produtores;
- Construção do Centro de Comercialização de Grãos;
- Reforma e/ou ampliação de poços artesianos;

## PROJETOS ORÇADOS NA LOA DE 2022

### PODER EXECUTIVO (cont.)

- Reforma e/ou ampliação da Casa de Mel;
- Construção de adutora;
- Construção, reforma e/ou ampliação de cisternas;
- Construção, reforma e/ou ampliação de pocilgas comunitária;
- Aquisição de imóveis rurais;
- Construção, reforma e/ou ampliação de açudes;
- Construção do mercado hortifrutigrangeiro;
- Construção de usina de reciclagem;

## PROJETOS ORÇADOS NA LOA DE 2022

### PODER EXECUTIVO (cont.)

- Construção, reforma e/ou ampliação de casa de farinha;
- Construção, reforma e/ou ampliação de matadouro;
- Fortalecimento da agricultura familiar;
- Construção, reforma e/ou ampliação de unidades escolares;
- Construção da sede da Secretaria de Educação;
- Construção, reforma e/ou ampliação de creches;
- Construção, reforma e/ou ampliação de quadras escolares;
- Implantação de projetos de acessibilidade para pessoas com deficiência - PcD;

## PROJETOS ORÇADOS NA LOA DE 2022

### PODER EXECUTIVO (cont.)

- Qualificação de profissionais do magistério e servidores da Secretaria de Educação;
- Reforma e/ou ampliação de prédio público;
- Aquisição de imóveis;
- Abertura e/ou pavimentação de vias;
- Urbanização e/ou arborização de vias e logradouros;
- Construção, reforma e/ou ampliação de cemitério;
- Construção, reforma e/ou ampliação de banheiros públicos;
- Construção, reforma e/ou ampliação de mercado municipal;



## PROJETOS ORÇADOS NA LOA DE 2022

### PODER EXECUTIVO (cont.)

- Construção, reforma e/ou ampliação de praças, parques e jardins;
- Construção, reforma e/ou ampliação de pontes;
- Construção de pórticos de entrada;
- Construção do atracador no Povoado Ilha do Ouro;
- Revitalização da orla do Povoado Ilha do Ouro;
- Construção de passagem molhada;
- Reforma e/ou ampliação do mercado do peixe;
- Construção de unidades habitacionais;

## PROJETOS ORÇADOS NA LOA DE 2022

### PODER EXECUTIVO (cont.)

- Construção de rede de saneamento básico com sistema de tratamento;
- Construção, reforma e/ou ampliação de redes de abastecimento de água;
- Construção e/ou recuperação de estradas;
- Construção da sede da Secretaria de Saúde;
- Construção, reforma e/ou ampliação de unidades de saúde;
- Construção de sanitários domiciliares;
- Construção, reforma e/ou ampliação da farmácia básica - Qualifar;
- Qualificação e capacitação dos servidores da saúde;

## PROJETOS ORÇADOS NA LOA DE 2022

### PODER EXECUTIVO (cont.)

- Ações voltadas a criança e ao adolescente em situação de risco;
- Construção, reforma e/ou ampliação da sede da Secretaria de Assistência Social, Cidadania e Trabalho;
- Construção, reforma e/ou ampliação da Casa dos Conselhos;
- Construção, reforma e/ou ampliação do CRAS;
- Construção de abrigo para crianças e adolescentes;
- Construção, reforma e/ou ampliação do Centro de Convivência do Idoso;
- Construção do CREAS;

## PROJETOS ORÇADOS NA LOA DE 2022

### PODER EXECUTIVO (cont.)

- Construção, reforma e/ou ampliação do Centro de Convivência para Crianças e Adolescentes;
- Construção do museu;
- Construção da biblioteca municipal;
- Construção da praça de eventos;
- Incentivo a cultura e turismo;
- Promoção do turismo local;
- Construção, reforma e/ou ampliação de ginásio de esportes

## PROJETOS ORÇADOS NA LOA DE 2022

### PODER EXECUTIVO (cont.)

- Construção de campo de futebol;
- Construção, reforma e/ou ampliação de quadras poliesportivas;
- Incentivo ao esporte e lazer;
- Construção do prédio da Secretaria de Comunicação Social.

**DEMONSTRATIVO DA RECEITA CONSOLIDADA 2017**

**DEMONSTRATIVO DA DESPESA CONSOLIDADA 2017**

**DEMONSTRATIVO DA RECEITA CONSOLIDADA 2018**

**DEMONSTRATIVO DA DESPESA CONSOLIDADA 2018**

**DEMONSTRATIVO DA RECEITA CONSOLIDADA 2019**

**DEMONSTRATIVO DA DESPESA CONSOLIDADA 2019**

**DEMONSTRATIVO DA RECEITA CONSOLIDADA 2020**

**DEMONSTRATIVO DA DESPESA CONSOLIDADA 2020**

**DEMONSTRATIVO DA RECEITA CONSOLIDADA 2021**

**DEMONSTRATIVO DA DESPESA CONSOLIDADA 2021**

# **PRAZOS DE ENCAMINHAMENTO DOS INSTRUMENTOS DE PLANEJAMENTO AO LEGISLATIVO**

**Base Legal: ADCT da CF 88 e LDO municipal**

LDO – Até o dia 15 de abril de cada ano;

LOA – Até o dia 30 de setembro de cada ano;

PPA – Até o dia 30 de setembro 1º ano de mandato do Executivo.

## INSTRUMENTOS DE PLANEJAMENTO



**O PPA**



**A LDO**



**A LOA**

## TEM AÇÃO



**De Planejar**



**De Orientar e  
Ajustar**



**De Executar**



**PROJETO LDO – 2023 – A ELABORAR**

**PROJETO LOA – 2023 – A ELABORAR**

**PLANO DE GOVERNO 2021-2024**

# ÓRGÃOS DE CONTROLE

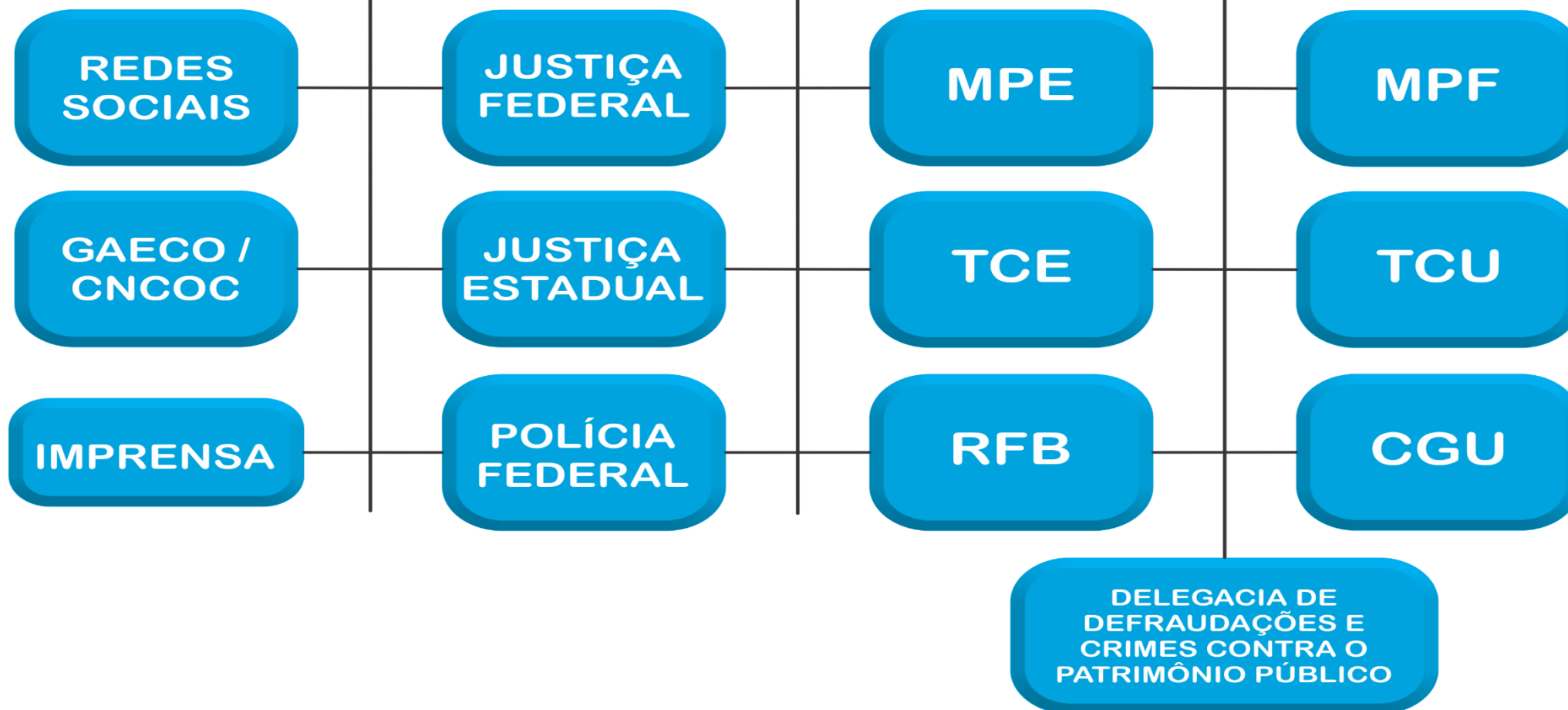

# OBRIGADO PELA ATENÇÃO

[WWW.CATCONSULTORIA.COM.BR](http://WWW.CATCONSULTORIA.COM.BR)

[CAT@CATCONSULTORIA.COM.BR](mailto:CAT@CATCONSULTORIA.COM.BR)

[COMUNICACOESTCE@CATCONSULTORIA.COM.BR](mailto:COMUNICACOESTCE@CATCONSULTORIA.COM.BR)

[LICITACAT@CATCONSULTORIA.COM.BR](mailto:LICITACAT@CATCONSULTORIA.COM.BR)

[PCONTAS@CATCONSULTORIA.COM.BR](mailto:PCONTAS@CATCONSULTORIA.COM.BR)

[RH@CATCONSULTORIA.COM.BR](mailto:RH@CATCONSULTORIA.COM.BR)

TEL: (79) 3216-0500

