



Recibo de Prestação de Contas Anual

Data da Entrega:	26/04/2023
Responsável:	11656778572 - JOSÉ VALMIR DOS PASSOS
Unidade Gestora:	009151 - FUNDO MUNICIPAL DE ASSISTENCIA SOCIAL DE PORTO DA FOLHA
Ano de Referência:	2022
Descrição:	
Protocolo:	003935/2023
Status:	Processada

DADOS DE ASSINATURA

Responsável Assinatura:	11656778572 - JOSÉ VALMIR DOS PASSOS
Signatário:	11656778572 - JOSÉ VALMIR DOS PASSOS
Data da Assinatura:	26/04/2023



**ESTADO DE SERGIPE
PREFEITURA MUNICIPAL DE PORTO DA FOLHA**

ROL DE RESPONSÁVEL

**UNIDADE
GESTORA:** FUNDO MUNICIPAL DE
ASSISTÊNCIA SOCIAL

GESTÃO: 2021 - 2024

GESTOR:	JULIÁRIA OLIVEIRA LOPES DE SOUZA			CPF: 005.522.305-29
ENDEREÇO RESIDENCIAL:	RUA JOSÉ TEIXEIRA DE SOUZA, Nº 36 - CENTRO			
MUNICÍPIO:	PORTO DA FOLHA	CEP: 49.800-000	UF: SE	TELEFONE: (79) 99881-3035
CARGO OU FUNÇÃO:	SECRETÁRIA DE ASSISTÊNCIA SOCIAL			
PERÍODO DE GESTÃO:	2022			
E-MAIL:	juliarialopes@hotmail.com			



RELATÓRIO DE GESTÃO DA POLÍTICA DE ASSISTÊNCIA



SOCIAL EXERCÍCIO 2022

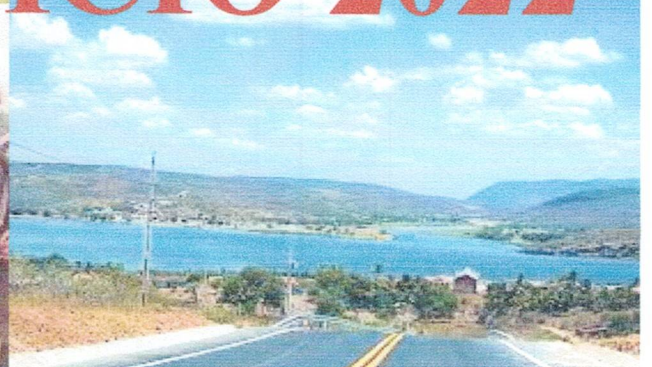
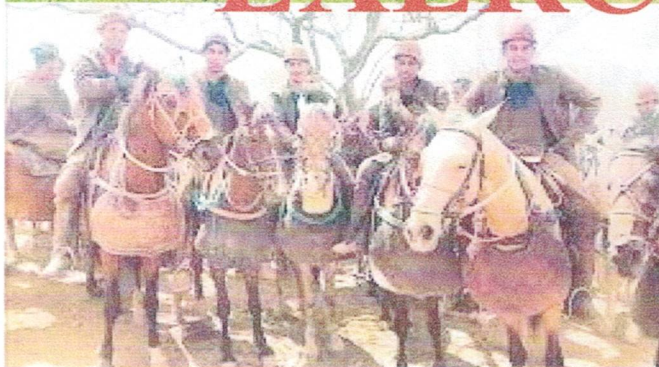

PORTO DA FOLHA/SE

2023



ÓRGÃO GESTOR

Secretaria Municipal De Desenvolvimento Social E Cidadania - SMDSC
CNPJ: Fundo Municipal de Assistência Social
14.862.038/0001-88

NATUREZA JURÍDICA

Administração Pública Municipal

VINCULAÇÃO

Prefeitura Municipal de Porto da Folha/SE

ENDEREÇO

Rua Maria Eugênia de Souza, 809, Centro – CEP: 49.800-000
Fone (79) 3349-2116
desenv.socialecidadania@gmail.com

UNIDADES GESTORAS

Fundo Municipal de Assistência Social – FMAS
Fundo Municipal dos Direitos da Criança e do Adolescente – FMDCA

Desenvolvido por: **Carlos Enovânio Lima**
Agente Administrativo



Apresentação

O Relatório de Gestão é o instrumento destinado à demonstração da execução dos serviços socioassistenciais prestados no âmbito municipal durante o ano de 2022.

Este documento deve conter as informações referentes à execução dos serviços socioassistenciais dentro das suas específicas proteções sociais, a defesa socioinstitucional e a vigilância socioassistencial. Elaborado pelo Gestor e sua Equipe Técnica e submetida ao parecer do Conselho Municipal de Assistência Social (CMAS), visa tornar transparentes as ações da Secretaria Municipal de Desenvolvimento Social e Cidadania (SMDSC). O Relatório agrega itens pertinentes à implementação das ações e serviços organizados por níveis de proteção social básica, especial, controle social, concessão de benefícios, transferência de renda, além de informações sobre os equipamentos e a rede socioassistencial. A SMDSC possui o compromisso de promover o caráter público da seguridade social, estabelecido na Constituição Federal de 1988, regulamentado pela Lei Orgânica da Assistência Social (LOAS/1993) e pela Política Nacional de Assistência Social (PNAS/2004). Seu papel central é o atendimento à toda população em situação de vulnerabilidade, através do Sistema Único da Assistência Social (SUAS), como sistema articulador e provedor de ações de proteção social básica e especial.

Destarte, este Relatório registra as ações e atividades desenvolvidas pela Secretaria Municipal de Desenvolvimento Social e Cidadania (SMDSC), representada pela secretária **Juliária Oliveira Lopes de Souza**, portadora de **CPF: 005.522.305-29**, objetivando informar a situação atual da **Gestão da Política de Assistência Social** por meio da execução dos serviços, das ações, dos programas desenvolvidos, bem como a oferta dos equipamentos públicos (**CRAS, CRAS INDÍGENA, CREAS, SERVIÇOS DE FORTALECIMENTO DE VÍNCULOS, ETC**), assim como as Instâncias de Controle Social, representados pelos Conselhos Municipais: **Conselho Municipal de Assistência Social, Conselho Municipal dos Direitos da Criança e do Adolescente e Conselho Tutelar**.

“Nós acreditamos na importância do trabalho em equipe, de forma integrada e colaborativa, na parceria, na participação, na comunicação e na valorização de um bom ambiente de trabalho”.



IDENTIFICAÇÃO

PREFEITURA DE PORTO DA FOLHA/SE:

MIGUEL DE LOUREIRO FEITOSA NETO

NOME DO ÓRGÃO GESTOR: SECRETARIA MUNICIPAL DE DESENVOLVIMENTO SOCIAL E CIDADANIA.

ENDEREÇO: RUA MARIA EUGÊNIA DE SÁ, 809 – CENTRO – PORTO DA FOLHA/SE.

CEP: 49800-000

E-MAIL: desenv.socialecidadania@gmail.com

NÍVEL DE GESTÃO: BÁSICA

PORTE DO MUNICÍPIO: PEQUENO PORTE II

RESPONSÁVEL: JULIÁRIA OLIVEIRA LOPES DE SOUZA

ORGANOGRAMA DA ASSISTÊNCIA SOCIAL

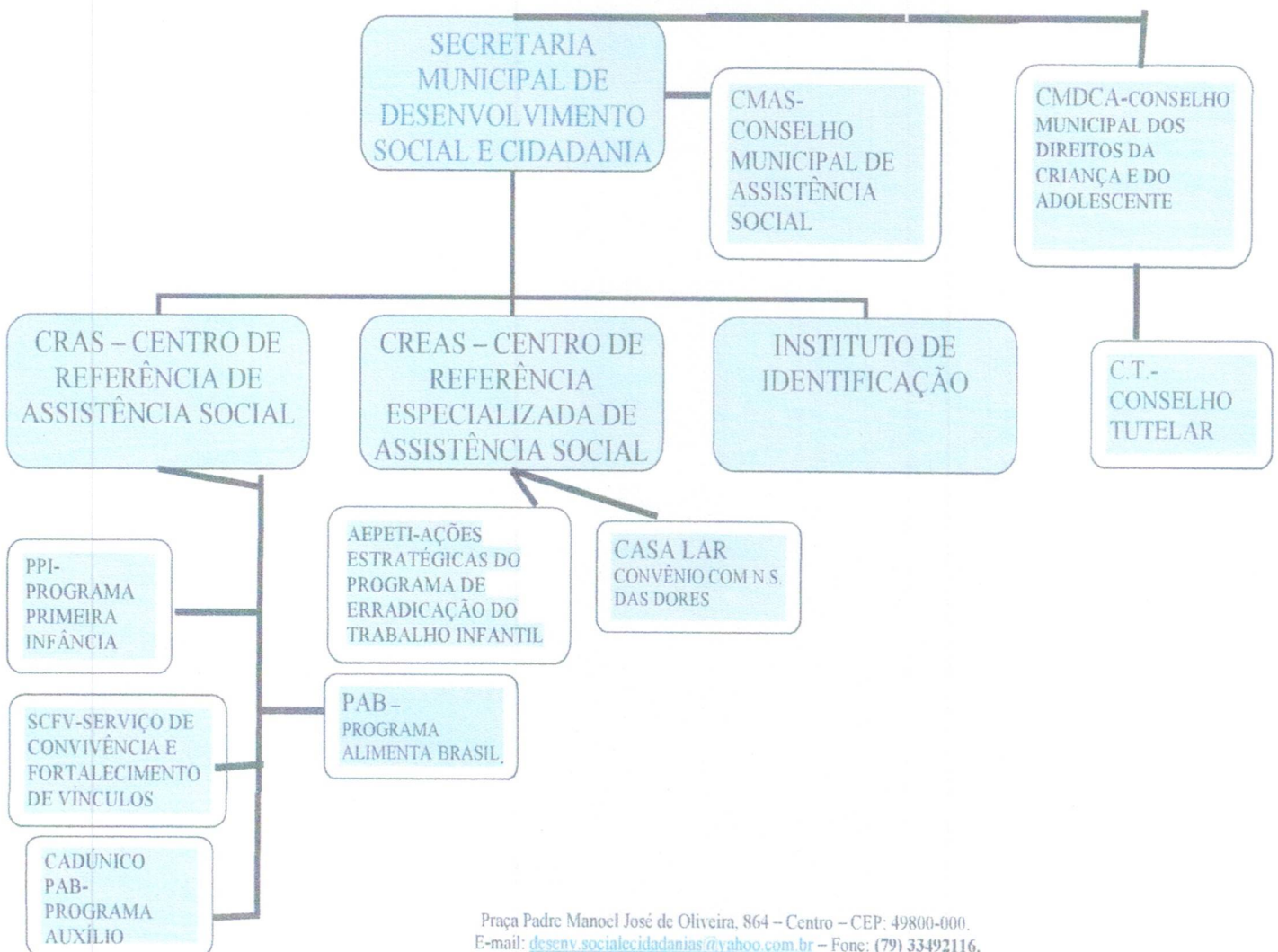

Praça Padre Manoel José de Oliveira, 864 – Centro – CEP: 49800-000.
E-mail: desenv.socialecidadania@yahoo.com.br – Fone: (79) 33492116.

Rua Maria Eugênia de S, 809 – Centro – CEP: 49800-000.
E-mail: desenv.socialecidadania@gmail.com – Fone: (79) 3349-2116.



IDENTIFICAÇÃO DO MUNICÍPIO DE PORTO DA FOLHA

Porto da Folha é um município brasileiro do estado de Sergipe que teve sua emancipação política através da Resolução do Conselho do Governo, confirmada por Lei provincial de 19 de fevereiro de 1835. Localizado na Mesorregião do Sertão e na Microrregião Sergipana do Sertão do São Francisco, estando a uma altitude de 38 metros, distância até a capital 190 km. **Sua população estimada em 2021 era de 28.788 habitantes.** Possui uma área de 877, 301 km², sendo os municípios limítrofes Poço Redondo, Monte Alegre de Sergipe, Gararu e Nossa Senhora da Glória em Sergipe, Belo Monte e Pão de Açúcar em Alagoas.

Possuidora de uma rica história e importante cultura. Inclusive, os municípios de Canindé do São Francisco e Poço Redondo também fizeram parte do município de Porto da Folha até ganharem suas emancipações políticas. A Ilha de São Pedro antigamente era a sede do município e depois a Ilha do Ouro até a sede ser transferida para a atual cidade de Porto da Folha. Também a única comunidade indígena do estado de Sergipe está no município de Porto da Folha, no povoado da Ilha de São Pedro. Para se ter uma ideia do tamanho da cultura de Porto da Folha, a maior festa de gibão do Brasil mais conhecida como vaquejada de pega de boi no mato é a de Porto da Folha, realizada no mês de setembro. É também um dos poucos lugares do Nordeste que se têm três raças distintas, que são branco, negro e indígena, tudo isso proveniente de sua rica história. Por esse motivo é difícil falar em Sergipe sem falar em Porto da Folha pelo seu legado que deixou e continua influenciando muitas e muitas regiões a fora.

A **Igreja da Ilha de São Pedro** é tombada pelo Governo do Estado de Sergipe desde 1984. Construída em alvenaria de pedra, sua história remonta ao início da colonização da região no século XVIII. A sua atual aparência é fruto das transformações que sofreu na segunda metade do século XIX. É interessante observar que o estilo dos altares laterais é o mesmo do cemitério que fica cem metros ao fundo da igreja e que possui data de 1885 inscrita em seu pórtico. A igreja foi restaurada em 2011.



Ao lado da igreja também há uma ruína que teria sido o antigo convento dos frades capuchinhos, também construída em alvenaria de pedra da região.

Nos últimos anos Porto da Folha vêm crescendo economicamente de forma bastante acelerada. Isso se deve a setores tais como seu comércio impulsionado pela atividade agropastoril e o turismo. A vaquejada, por exemplo, no ano de 2010 recebeu 40 mil pessoas; um recorde em se tratando de festa no interior de Sergipe. O que está contribuindo de certa forma para que Porto da Folha tenha um rápido crescimento econômico. Acompanhado a um bom desenvolvimento econômico, o município já passa a contar com instituições de ensino superior, e com empresas de reconhecimento que se instalaram no município tais como, por exemplo, Gbarbosa e UAB. Apesar de sofrermos com o impacto devido a COVID-19, com ajuda dos governos e da Secretaria Municipal de Desenvolvimento Social e Cidania, através de distribuições de auxílio emergencial, cartão mais inclusão e distribuições de cestas básicas às famílias em estado de vulnerabilidade social e alimentar, o município manteve sua economia razoável de acordo com o novo normal.

Porto da Folha tem como suas principais fontes de economia a agricultura, pecuária, sobretudo a bovinocultura semi-intensiva de leite, e turismo, esta última, sobretudo pelo povoado chamado Ilha do Ouro.

Atrações turísticas

Um dos maiores atrativos turísticos de Porto da Folha, sem dúvida alguma, é a vaquejada. A vaquejada é um esporte muito praticado por diversas regiões do nordeste. Mas, no caso de Porto da Folha, esta é na verdade uma festa que atrai pessoas de toda a região em busca de um divertimento diversificado onde além da vaquejada, há também música, bebidas e festa. A cada ano a vaquejada cresce cada vez mais, infelizmente, devido a Covid-19, esse ano não tivemos comemorações relativas à vaquejada.

Entretanto, o que para muitos não passa de uma folia, para outros a vaquejada é o momento onde a história da cidade se fixa cada vez mais.

Povoados mais importantes



Aldeia Xokó na Ilha de São Pedro

Única aldeia indígena reconhecida no estado de Sergipe. A colonização da área remonta ao século XVIII e a catequese dos índios da região pelos frades capuchinhos. Ao fim do século XIX, o local estava despovoado e foi incorporado às propriedades do Coronel João Fernandes de Brito, passando posteriormente aos seus descendentes. Esse período é duro para os índios da região que passam a ser perseguidos e têm a sua cultura discriminada. Depois de anos de conflito, os índios reocupam a Ilha de São Pedro em 1979, ano em que a FUNAI reconhece a área como sendo terra indígena, a partir de então comemora-se a retomada da suas terras toda dia 09 de setembro, com festejos indígenas, com a vinda dos guerreiros do seu local sagrado, o Ouricuri, ao chegar no centro da aldeia dança o toré.

Lagoa da Volta

É o maior povoado de Porto da Folha, e um dos maiores de Sergipe. Estima-se que seja maior que sete cidades sergipanas e que conta atualmente com cerca de sete a oito mil habitantes na sua região, e em termos de eleitorado supera 14 municípios sergipanos (4.745 eleitores) e continua com um crescimento impressionante. Tem uma paróquia e sua padroeira é Santa Luzia. Possui uma moderna quadra de esportes, três escolas municipais e um colégio estadual (dentre eles a Escola Municipal Manoel Jovito de Santana é uma das maiores do município). Tem uma grande participação no PIB do município com a criação de gado e vacas leiteiras e o cultivo do feijão e do milho. Na política, Lagoa do Rancho mostra-se assíduo e sempre tem nomes de destaque como Manezinho que ocupou os cargos de vereador e vice-prefeito, Ailton de Zé doutor, vereador e hoje vice-prefeito e Etinho de Elaercio (Evelberks) Vereador. É também na Lagoa da Volta que está à maior praça de eventos do município além de outras três praças. Tem como eventos principais: a festa de Santa Luzia que acontece nos dias 12 e 13 de dezembro, e a festa do vaqueiro que acontece no último final de semana do mês de julho que é a segunda maior festa do vaqueiro do município só perdendo para festa do vaqueiro de Porto da Folha. Tem como pretensão se tornar o 76º município sergipano, com o nome de Luzinópolis.

Lagoa do Rancho

É um dos maiores povoados do município e de melhor infraestrutura. Conta com quatro praças, a São José, Doralice, João Américo e Complexo da Criança, três escolas, duas



municipais e uma estadual, posto de saúde, farmácia, supermercado e mercearias, bares, academia, balneário. Em março comemora-se a festa do padroeiro São José e a Cavalgada, em junho o São João, festas tradicionais. O Povoado se destaca ainda pela expressiva atividade econômica baseada na pecuária, produção de leite e seus derivados, apicultura, através da Casa do Mel, e agricultura. Na política, Lagoa do Rancho mostra-se assíduo e sempre tem nomes de destaque. Antônio Loureiro (*in memoriam*) foi prefeito de Porto da Folha por duas vezes, somando dez anos de governo, tendo seu nome marcado na história do município, onde ficou conhecido como "prefeito dos pobres", devido a sua política social implantada nas décadas de 1980 e 1990. Seus sobrinhos sucederam-no como vereadores do município: Solon e Cuíte. O atual prefeito, Miguel de Dr. Marcos, é sobrinho-neto de Antônio Loureiro (*in memoriam*), e também é descendente do Povoado Lagoa do Rancho. Além deles, muitos outros vereadores foram eleitos, como João Mariano, Zé Velande, João Rivaldo e Djalma de Chiquinho (*in memoriam*). Dos últimos secretários de educação municipal, três foram do povoado, Solange de João Mariano, Professor Francisco de Joãozinho Delegado (*in memoriam*) e a Professora Ivete (*in memoriam*). Na educação o lugar é de referência para os portofolhenses e teve início prematuramente com poucas residências e sem escolas. Maria Chagas, Maria Clemência e Maria das Graças foram pioneiras no ensino. Atualmente o Colégio Municipal Professor Torres exporta talentos e tem sido o principal centro formador.

Lagoa Redonda

Está situado entre Monte Alegre e Poço Redondo, na Rota do Sertão. É um dos maiores povoados do município. O Povoado, está entre os três maiores, é o mais distante da sede do município, talvez por esse motivo a população local se identifique mais com os habitantes de outras cidades. Mesmo assim, este distrito Portofolhense recebe investimentos provenientes da administração municipal. Foi o primeiro a ter uma quadra multiesportiva e a receber uma clínica de Saúde da família.

Ilha do Ouro

Principal atrativo turístico de Porto da Folha por estarem situado as margens do Velho Chico. Talvez se tivesse algum povoado que soube aproveitar o grande crescimento e desenvolvimento econômico de Porto da folha esse lugar foi à Ilha do Ouro, primeiro por ser um cartão postal de Porto da Folha, e segundo por ter cerca de mil habitantes o que o torna um dos maiores povoados do município, à Ilha do Ouro ganhou uma rodovia construída em



2009 reivindicações antiga essa, ganhou a nova adutora do São Francisco, que tem como meta ajudar abastecer Aracaju, Itabaiana e a região de Tobias Barreto, além do mais o povoado vem passando por uma adequação turística, um canteiro de obra se encontra atualmente, que quando estiver pronto vai melhorar e muito a sua cara. Por esses e outros a Ilha do Ouro é um dos maiores pontos de entrada de dinheiro do município, por esse motivo é que a Ilha do Ouro vem se transformando e se transformando para melhor.

EQUIPE DE APOIO

NOME	CARGO	CARGA-HORÁRIA
Carlos Enovânio Lima	Agente Administrativo	30 h semanais
Ana Rúbia de Jesus	Auxiliar de Serviços Gerais	30 h semanais

A Assistência Social, conforme descrito na Lei Orgânica da Assistência Social (LOAS), direito do cidadão e dever do Estado, é Política de Seguridade Social não contributiva, que provê os mínimos sociais, realizada através de um conjunto integrado de ações de iniciativa pública e da sociedade, para garantir o atendimento às necessidades básicas. Essas ações devem ser realizadas em conjunto com todos os atores que compõem nosso sistema de proteção social, sendo eles, gestores, trabalhadores, usuários e conselheiros para que juntos possamos fazer o enfrentamento e a defesa dos direitos sociais, da dignidade da pessoa humana, da democracia e de uma sociedade com justiça social.

Através dos Governos Federais e Estaduais e da Secretaria Municipal de Desenvolvimento Social e Cidadania, houve distribuições de auxílio emergencial, cartão mais inclusão (CMAIS) e CMAIS SERGIPE PELA INFÂNCIA (Governo Estadual) e distribuição de cestas básicas as famílias em estado de vulnerabilidade social e alimentar, distribuição de leite através do Programa PAA-LEITE, às famílias carentes e entidades de atendimento coletivo, com isso o município manteve sua economia e avanços com bastante dificuldades nas ações desenvolvidas durante o ano de 2022, apesar da redução de repasses nas verbas federais a administração juntamente com toda equipe tem se esforçado no sentido de avançarmos no desenvolvimento das ações voltadas ao combate das desigualdades e vulnerabilidade social.



No Serviço de Convivência e Fortalecimento de Vínculos – SCFV, trabalharmos a família como um todo, trabalhando com teatro, dança, confecções de artesanatos; rodas de conversas com as famílias, psicólogo e assistente social, além de atendimentos online e in loco.

No Centro de Referência de Assistência Social – CRAS, reajustamos a equipe, fizemos treinamento e melhoramos o acolhimento das famílias atendidas na unidade.

No Centro de Referência Especializado de Assistência Social – CREAS, também ajustamos a equipe, contratamos um carro ajustando as necessidades para melhor atendermos as grandes demandas do nosso município.

Através do CMDCA – Conselho Municipal dos Direitos da Criança e do Adolescente, com recurso do Fundo Municipal dos Direitos da Criança e do Adolescentes – FMDCA, atendemos 260 crianças e adolescentes com um investimento de **R\$ 190.000,00 (Cento e noventa mil reais)**, com projetos implantados nas comunidades visando o aprendizado e crescimento cultural, digital e esportivo das crianças e adolescentes com **durante o ano 2022, beneficiando as 08 (oito) Associações cadastradas no CMDCA de Porto da Folha/SE;**

ATIVIDADES DESENVOLVIDAS PELO CENTRO DE REFERÊNCIA DA ASSISTÊNCIA SOCIAL – CRAS

IDENTIFICAÇÃO: CENTRO DE REFERÊNCIA DA ASSISTÊNCIA SOCIAL (CRAS)
Antônio Loureiro Feitosa (Antônio do Pajeú)

ENDEREÇO: PRAÇA PADRE MANOEL JOSÉ DE OLIVEIRA, Nº 856, CENTRO.

CIDADE: PORTO DA FOLHA

ESTADO: SERGIPE

CEP: 49800-000 **E-MAIL:** crasportodafolha@outlook.com **FONE:** (79) 3349-1798



EQUIPE TÉCNICA RESPONSÁVEL

NOME	CARGO	CARGA HORÁRIA
Maria Elma da Silva – até 01/10/2022	Psicóloga	30 horas semanais
Wilquerlan Rodrigues de Oliveira Teixeira	Assistente social	30 horas semanais
Silvia Maria Silva França – até 04/04/2022	Assistente Social	30 horas semanais
Ilza Fernandes dos Santos – de 19/04 até 31/12/2022	Assistente Social	30 horas semanais

EQUIPE DE APOIO

NOME	CARGO	CARGA HORÁRIA
Joseane Rodrigues Dias	Coordenadora Geral	40 horas semanais

EQUIPE DO SCFV

Serviço de Convivência e Fortalecimento de Vínculos

NOME	CARGO	CARGA HORÁRIA
Bruna Vanessa Souza Medeiros	Coordenadora do SCFV	40 horas semanais
Gildete Souza Lima Pereira	Orientadora social	40 horas semanais
Dangela Maria dos Santos Souza	Orientadora social	40 horas semanais
Marlene Vieira Melo	Orientadora social	40 horas semanais
Roberto Oliveira Santos	Vigilante	40 horas semanais
Moises Silva Freire	Vigilante	40 horas semanais



Ronaldo Feitosa de Barros	Vigilante	40 horas semanais
Maria Cleziana Silveira de Farias	Instrutora de Educação Física	40 horas semanais
Antonio Salmo Ricardo Lucas	Professor de futsal	40 horas semanais
Carlos Augusto Pereira Santos	Oficineiro	30 horas semanais
Rosenilda Santos Lima	Serviços gerais	40 horas semanais
Rosângela Soares Cardoso de Oliveira	Serviços gerais	40 horas semanais
Pedro Vinicius Lima Bernadino	Orientador social/instrutor de informática	40 horas semanais

EQUIPE DO PBF

Programa Bolsa Família

NOME	CARGO	CARGA HORÁRIA
Daniele de Aragão Santos – até 16/05/2022	Coordenadora do PBF	40 horas semanais
Rosielma dos Santos Silva – de 01/07 a 31/12/2022	Coordenadora do PAB	40 horas semanais
Cicero Batista de Almeida	Recepcionista	40 horas semanais
Lais Andrade Lima	Digitadora do PBF	40 horas semanais
Mariany Ariadna Santos Lima	Digitadora do PBF	40 horas semanais
Larissa Heigríd Farias Xavier de Lima e Lima	Digitadora do PBF	40 horas semanais
Josilene de Sá Amaral	Digitadora do PBF	40 horas semanais



Rosevaldo Cardoso Da Silva	Digitador do PBF	40 horas semanais
José Menino Filho	Motorista	40 horas semanais

EQUIPE DO PCF

Programa Criança Feliz

NOME	CARGO	CARGA HORÁRIA
Naiana Lima Santana	Supervisora	30 horas semanais
Eliene Oliveira Silva	Visitadora	40 horas semanais
Ildaci Feitosa da Costa Paixão	Visitadora	40 horas semanais
Maria Andréia de Souza	Visitadora	40 horas semanais
Maria Izabel Lima de Melo	Visitadora	40 horas semanais
Maria Veralucia de Souza	Visitadora	40 horas semanais
Maria Rodrigues Cardoso Santos/Ana Caroline dos Santos	Visitadora	40 horas semanais
Rosineia Pinheiro da Silva	Visitadora	40 horas semanais
Priscylla Lima Melo	Visitadora	40 horas semanais
Waltelaine Ferreira Santos	Visitadora	40 horas semanais
Heribaldo de Santana	Motorista	40 horas semanais

O QUE É O CRAS?

O Centro de Referência da Assistência Social (CRAS) é uma unidade pública estatal descentralizada da política de Assistência Social, responsável pela organização e oferta

Rua Maria Eugênia de S, 809 – Centro – CEP: 49800-000.
E-mail: desenv.socialecidadania@gmail.com – Fone: (79) 3349-2116.



dos serviços socioassistenciais da Proteção Social Básica (PSB) do Sistema Único de Assistência Social (SUAS) nas áreas de vulnerabilidade e risco social dos municípios e DF. Dada sua capilaridade nos territórios, se caracteriza como a principal porta de entrada do SUAS e tem por objetivo prevenir a ocorrência de situações de vulnerabilidades e riscos sociais nos territórios, por meio do desenvolvimento de potencialidades e aquisições, do fortalecimento de vínculos familiares e comunitários e da ampliação do acesso aos direitos de cidadania. Esta unidade pública do SUAS é referência para o desenvolvimento de todos os serviços socioassistenciais de proteção básica no seu território de abrangência. Estes serviços, de caráter preventivo, protetivo e proativo, podem ser ofertados diretamente no CRAS, desde que disponha de espaço físico e equipe compatível.

CARACTERIZAÇÃO FÍSICA DO CRAS

O espaço físico constitui fator determinante para o reconhecimento do CRAS como lócus no qual os direitos socioassistenciais são assegurados. É imprescindível que a infraestrutura e os ambientes do CRAS respondam a requisitos mínimos para a adequada oferta dos serviços socioassistenciais de proteção social básica nele ofertados. Todos os CRAS são obrigados a dispor dos espaços necessários à oferta do principal serviço, o Programa de Atenção Integral à Família (PAIF).

O CRAS deve localizar-se em áreas que concentram situações de vulnerabilidade e risco social. Todavia, a Norma Operacional Básica/SUAS (2005) reconhece que diagnosticar a incidência de situações de vulnerabilidade e risco social é uma tarefa complexa, por esse motivo, foi definido que nos municípios de pequeno porte I e II, o CRAS pode localizar-se em áreas centrais, ou seja, áreas de maior convergência da população, sempre que isso representar acesso mais facilitado para famílias vulneráveis, das áreas urbanas e rurais.

O CRAS do município de Porto da Folha fica localizado na praça Padre Manoel José de Oliveira nº 856, Centro. Divide-se em sala de recepção, sala para atendimento do Programa Bolsa Família (PBF), sala de coordenação do PBF, sala para técnicos do Serviço de Proteção e Atendimento Integral a Família (PAIF) e coordenação, um banheiro social e um exclusivo para funcionários, uma cozinha e uma área de serviços. Não detém de espaço físico adequado para a execução das atividades do PAIF e do Serviço de Convivência e Fortalecimento de Vínculos (SCFV), porém, tais atividades são realizadas de maneira adequada em espaço alugado para esse fim.



FUNCIONAMENTO

O período de funcionamento do CRAS deve estar em consonância com características dos serviços ofertados na unidade: caráter continuado, público e adequado para o atendimento de todos aqueles que o demandam, de modo a ampliar a possibilidade de acesso dos usuários aos seus direitos socioassistenciais. Para refletir tais características, o CRAS deve funcionar, no mínimo, cinco dias por semana, por oito horas diárias, totalizando 40 horas semanais, com a equipe de referência do CRAS completa. Esse horário pode ser flexível, permitindo que a unidade funcione aos finais de semana e horários noturnos, desde que isso ocorra para possibilitar uma maior participação das famílias e da comunidade nos serviços, ações e projetos ofertados.

Os atendimentos no âmbito do CRAS do município de Porto da Folha são ofertados de segunda a sexta feira das 07:30h até as 13:30h, tendo uma continuidade de suas atividades no período da tarde no espaço onde funciona o SCFV.

PÚBLICO ALVO DO CRAS

Famílias e indivíduos em situação de vulnerabilidade social decorrente da pobreza, privação e/ou fragilização de vínculos afetivos, relacionais e de pertencimento social (discriminações etárias, étnicas, de gênero ou por deficiências, dentre outras) e/ou qualquer outra situação de vulnerabilidade e risco social residentes nos territórios de abrangência do CRAS, em especial:

- ✓ Famílias beneficiárias de programas de transferência de renda e benefícios assistenciais;
- ✓ Famílias que atendem os critérios de elegibilidade a tais programas ou benefícios, mas que ainda não foram contempladas;
- ✓ Famílias em situação de vulnerabilidade em decorrência de dificuldades vivenciadas por algum de seus membros;
- ✓ Pessoas com deficiência e/ou pessoas idosas que vivenciam situações de vulnerabilidade e risco social.

AÇÕES DESENVOLVIDAS PELO CRAS

Encaminhamentos:

Rua Maria Eugênia de S, 809 – Centro – CEP: 49800-000.
E-mail: desenv.socialecidadania@gmail.com – Fone: (79) 3349-2116.



Benefício de Prestação Continuada (BPC) – 23 casos

Centro de Referência Especializado da Assistência Social (CREAS) – 06 casos

Benefícios eventuais:

Auxílio Funeral – 11 casos

Cestas Básicas Entregues – em média de 252 cestas

Visitas Domiciliares

794 visitas

Total de Atendimentos Particularizados

13.854 atendimentos

SERVIÇOS OFERTADOS

O CRAS é responsável pela oferta do serviço de Proteção e Atendimento Integral a Família (PAIF) e outros serviços, programas e projetos socioassistenciais de proteção social básica, para as famílias, seus membros e indivíduos em situação de vulnerabilidade social, como descrito abaixo.

Serviço de Proteção e Atendimento Integral a Família (PAIF)

O Serviço de Proteção e Atendimento Integral à Família (PAIF) consiste no trabalho social com famílias, de caráter continuado, com a finalidade de fortalecer a função protetiva das famílias, prevenir a ruptura dos seus vínculos, promover seu acesso e usufruto de direitos e contribuir na melhoria de sua qualidade de vida. Prevê o desenvolvimento de potencialidades e aquisições das famílias e o fortalecimento de vínculos familiares e comunitários, por meio de ações de caráter preventivo, protetivo e proativo. As ações do PAIF não devem possuir caráter terapêutico.

O trabalho social com famílias do PAIF é materializado por meio de ações que convergem para atender determinado objetivo, sendo elas:

- Acolhida;
- Oficinas com Famílias;
- Ações Comunitárias;
- Ações Particularizadas;
- Encaminhamentos



Atualmente, o CRAS do município de Porto da Folha conta com um total de 65 família em acompanhamento no âmbito do PAIF por meio de ações particularizadas desenvolvidas pela equipe técnica, conforme dados do Relatório Mensal de Atividades (RMA) do mês de dezembro do CRAS.

Serviço de Convivência e Fortalecimento de Vínculos (SCFV)

O Serviço de Convivência e Fortalecimento de Vínculos (SCFV) trata-se de um serviço da Proteção Social Básica do SUAS, regulamentado pela Tipificação Nacional de Serviços Socioassistenciais (Resolução CNAS nº 109/2009). Esse serviço é ofertado de forma complementar ao trabalho social com famílias que é realizado por meio do Serviço de Proteção e Atendimento Integral às Famílias (PAIF) e do Serviço de Proteção e Atendimento Especializado às Famílias e Indivíduos (PAEFI).

O SCFV possui um caráter preventivo e proativo, pautado na defesa e afirmação de direitos e no desenvolvimento de capacidades e potencialidades dos usuários, com vistas ao alcance de alternativas emancipatórias para o enfrentamento das vulnerabilidades sociais. Deve ser ofertado de modo a garantir as seguranças de acolhida e de convívio familiar e comunitário, além de estimular o desenvolvimento da autonomia dos usuários. Os usuários do SCFV são divididos em grupos a partir de faixas etárias, considerando as especificidades dos ciclos de vida. O trabalho realizado com os grupos é organizado em percursos de forma a estimular as trocas culturais e o compartilhamento de vivências, desenvolver junto aos usuários o sentimento de pertença e de identidade e fortalecer os vínculos familiares, sempre sob a perspectiva de incentivar a socialização e a convivência familiar e comunitária.

Atualmente, o município de porto da folha conta com os seguintes grupos no SCFV:

- ✓“Redescobrimo a vida na melhor idade” com 26 usuários na faixa etária de mais de 60 anos;
- ✓“Redescobrimo a vida na melhor idade II” com 25 usuários na faixa etária de mais de 60 anos;
- ✓“Galera esperta” com 22 usuários na faixa etária de 06 a 09 anos;
- ✓“Criando e recriando a cidadania” com 30 usuários na faixa etária de 09 a 12 anos;
- ✓“Socializando para o futuro” com 29 usuários na faixa etária de 12 a 15 anos;



- ✓ “Sociedade futura” com 19 usuários na faixa etária de 15 a 17 anos;
- ✓ “Equipe nota 10” com 27 usuários na faixa etária de 06 a 15 anos;
- ✓ “Equipe 100%” com 21 usuários na faixa etária de 06 a 15 anos;
- ✓ “Desenvolvendo a cidadania” com 11 usuários na faixa etária de 15 a 17 anos;
- ✓ “Mães amigas” com 11 usuárias na faixa etária de 30 a 59 anos;
- ✓ “Mães amigas 2” com 2 usuárias na faixa etária de 18 a 29 anos.

Ações desenvolvidas, organização e participação em eventos no Serviço de Convivência e Fortalecimento de Vínculos por meio de seus usuários e da equipe:

- Atividades de artesanato e pintura com o grupo de mães, “mães amigas”;
- Atividades presenciais como: hidroginástica e aeróbica para o grupo de idosos, e esporte, informática, natação e oficinas para as crianças e adolescentes participantes dos grupos do SCFV;
- Confeção e entrega em repartições públicas do município, de lembrancinhas em alusão ao dia da mulher; e confecções de mensagens para as mulheres usuárias do programa;
- Confeção de lembrancinhas em alusão à páscoa para entrega em repartições públicas do município e para os usuários do programa, festa em comemoração à mesma para os grupos de crianças e adolescentes e almoço para o grupo de idosos do SCFV;
- Acompanhamento psicológico aos usuários do SCFV;
- Confeção de lembrancinhas e almoço em alusão ao dia das mães, ofertado para as mães usuárias do programa, bem como as idosas do grupo de idosos do SCFV;
- Ação por meio de palestras em escolas públicas do município em alusão ao 18 de maio;
- Atividade informativa na feira livre de porto da folha com passeata pelas ruas principais da cidade em alusão ao mês de combate ao trabalho infantil.
- Festa junina ofertada para os grupos de crianças e adolescente e para o grupo de idosos do SCFV;



- Participação do grupo de crianças e adolescentes do SCFV na abertura dos festejos juninos do município e apresentação do grupo de idosos no mesmo evento;
- Visita à biblioteca municipal com os grupos de crianças e adolescentes do SCFV;
- Confeção e entrega de lembrancinhas em alusão ao dia dos pais;
- Apresentação dos usuários do programa e barraca de exposição com os funcionários do SCFV na semana cultural da cidade de porto da folha;
- Confeção de lembrancinhas e festa em alusão ao dia das crianças e em alusão ao dia do idoso, ofertado aos usuários do SCFV;
- Confraternização com os usuários.

Programa Bolsa Família - PBF

O Programa Bolsa Família é um programa de transferência de renda que visa o acesso das famílias as políticas públicas de saúde, educação e assistência social. Foi criado em 2003 com o objetivo de melhorar as condições de vida das famílias que vivem em situação de pobreza e extrema pobreza no país sob a organização do Ministério da Cidadania. É um benefício do Governo Federal que está inscrito no Cadastro Único (CadÚnico). O cadastro é uma condicionalidade para a participação da população nos programas sociais do Governo Federal.

Esse cadastro é realizado no Centro de Referência da Assistência Social (CRAS) para as famílias de baixa renda, ou seja, “aquela com renda familiar mensal **per capita** de até meio salário mínimo ou a que possua renda familiar mensal de até três salários mínimos” para reunir informações sobre o núcleo familiar das pessoas inscritas no cadastro.

De acordo com o (MDS, 2015), os beneficiários do PBF podem receber o acréscimo de outros benefícios sociais que são agregados a ele, como: Benefício Básico; Benefício Variável; Benefício Variável Vinculado ao Adolescente (BVJ); e o Benefício para a Superação da Extrema Pobreza (BSP). É o acréscimo desses benefícios que diferencia o valor que cada família recebe, combinado ao valor fixado pela renda per capita mensal e pela quantidade de membros que compõem o núcleo familiar, agregando o número de gestantes, crianças, jovens e nutrízes.



Programa Criança Feliz (PCF)

O Programa Criança Feliz (PCF) foi lançado no ano de 2016 com caráter intersetorial, tendo como finalidade promover o desenvolvimento integral das crianças na primeira infância, considerando sua família e seu contexto de vida. O programa é coordenado pelo Ministério da Cidadania e articula ações das políticas de assistência social, saúde, educação, cultura, direitos humanos, direito das crianças e adolescentes, entre outros, tendo como fundamento a Lei nº13.257 de 08 de março de 2016 – marco legal da primeira infância.

O programa busca fortalecer a trajetória brasileira de enfrentamento da pobreza com redução de vulnerabilidades e desigualdades e potencializa a integração de acesso a renda com inclusão em serviços e programas.

No município de Porto da Folha contamos com uma equipe de 10 visitadoras e uma supervisora que atende um público de 300 pessoas, na faixa etária de 0 a 3 anos e crianças de até 6 anos beneficiárias do Benefício de Prestação Continuada (BPC), além das gestantes, estando distribuídos os trabalhos da seguinte forma:

- ✓ 6 visitadoras cobrem a área da cidade;
- ✓ 1 visitadora cobre a área do Povoado Lagoa da Volta;
- ✓ 1 visitadora cobre a área do Povoado Linda França;
- ✓ 1 visitadora cobre a área do Povoado Lagoa Redonda;
- ✓ 1 visitadora cobre a área do Povoado Lagoa do Rancho;
- ✓ 1 motorista.

IMPACTOS SOCIAIS

Através do acesso aos canais de informação a população passou a aprimorar seus conhecimentos acerca das atividades ofertadas pelo CRAS assim como os trabalhos sociais que a partir dele são desenvolvidos, como consequência disto, o setor passou a ter uma demanda maior de usuários que buscam informações e acesso aos seus direitos.



**ATIVIDADES DESENVOLVIDAS PELO
CENTRO DE REFERÊNCIA DA ASSISTÊNCIA SOCIAL - CRAS
INDÍGENA**

IDENTIFICAÇÃO: CENTRO DE REFERÊNCIA DA ASSISTÊNCIA SOCIAL-CRAS
INDÍGENA ANTÔNIO ACÁCIO SANTIAGO SOBRINHO

ENDEREÇO: ALDEIA INDÍGENA ILHA DE SÃO PEDRO - XOKÓ.

CIDADE: PORTO DA FOLHA

ESTADO: SERGIPE

CEP: 49800-000

E-MAIL: crasxoko2015@outlook.com

EQUIPE TÉCNICA RESPONSÁVEL

NOME	CARGO	CARGA HORÁRIA
Elenice Bezerra Lima	Assistente Social	30 hs semanais
Maria Lúcia dos Santos Lima	Psicóloga	30 hs semanais

EQUIPE DE APOIO

NOME	CARGO	CARGA HORÁRIA
Cristiano Apolônio Lima	Vigilante	40 hs semanais
Maria da Glória Rodrigues Santos	Auxiliar de Serviços Gerais	30 hs semanais
Yara Lima dos Santos	Auxiliar de Serviços Gerais	30 hs semanais
Maria José de Freitas Lima	Coordenadora	30 hs semanais
Rosteane da Silva Santos	Agente Administrativo	30 hs semanais

EQUIPE BOLSA FAMÍLIA

NOME	CARGO	CARGA HORÁRIA
Alysson Acácio Lima dos Santos	Digitador PBF	30 hs semanais
Rosilene Melo Vidal	Digitadora PBF	30 hs semanais



EQUIPE DO SCFV

(SERVIÇO DE CONVIVÊNCIA E FORTALECIMENTO DE VÍNCULOS)

NOME	CARGO	CARGA HORÁRIA
Marta Apolônio Rosa	Monitora	30 hs semanais

O CRAS Indígena Antônio Acácio Santiago Sobrinho, Unidade nº 28056035697, situado na Aldeia Indígena Ilha de São Pedro, município de Porto da Folha – SE, assiste as famílias da tribo Xokó, residentes na comunidade Ilha de São Pedro, município de Porto da Folha.

Os usuários do Serviço de Convivência e Fortalecimento de Vínculos – SCFV, ao final do mês de dezembro de 2021, compreendem um total de 90 participantes de 58 famílias no âmbito do PAIF, que seguem conforme dados abaixo:

- 30 usuários na faixa etária de 7 a 14 anos, (grupo Encantos de Itamariná);
- 15 usuários na faixa etária de 15 a 17 anos, (grupo Jovens Xokó em Busca de Sonhos);
- 28 usuários na faixa etária de 18 a 59 anos, (grupo Guerreiros da Caiçara);
- 23 usuários de 60 anos acima, (grupo Vida Nova Xokó).

As palestras, oficinas e outras atividades desenvolvidas seguem o cronograma de datas comemorativas conforme calendário do ano e alterações específicas em relação as ações de proteção e prevenção ao Corona Vírus durante o ano em curso.

Em janeiro foram realizadas três (03) visitas domiciliares e planejamento, pela equipe, das atividades a serem realizadas durante o ano de 2021, de acordo com as determinações referentes à pandemia Covid-19; dezessete (17) atendimentos particularizados, duas (02) famílias encaminhadas para inclusão no Cadastro Único, duas (02) famílias encaminhadas para atualização cadastral no Cadastro Único, uma (01) nova família inserida no acompanhamento do PAIF; quatro (04) pessoas com deficiência, inseridos no PAIF; cinquenta e sete (57) famílias em acompanhamento pelo PAIF.

Em fevereiro, foram realizados vinte e um (21) atendimentos particularizados, cinco (05) famílias encaminhadas para inclusão no Cadastro Único, duas (02) famílias



encaminhadas para atualização cadastral no Cadastro Único e duas (02) visitas domiciliares. Foram totalizados quarenta e cinco (45) participantes em atividade coletiva de caráter não continuado, quatro (04) pessoas com deficiência, inseridos no PAIF; cinquenta e sete (57) famílias em acompanhamento pelo PAIF.

Em março, o CRAS Indígena realizou trinta e oito (38) atendimentos particularizados, duas (02) famílias encaminhadas para inclusão no Cadastro Único, três (03) famílias encaminhadas para atualização cadastral no Cadastro Único e vinte e três (23) visitas domiciliares, um (01) benefício eventual concedido/entregue. Foram totalizados quarenta e cinco (45) participantes em atividade coletiva de caráter não continuado, quatro (04) pessoas com deficiência, inseridos no PAIF; cinquenta e oito (58) famílias em acompanhamento pelo PAIF.

Ao final do mês de abril foram contabilizados dezessete (17) atendimentos particularizados, três (03) visitas domiciliares, três (03) famílias encaminhadas para atualização cadastral no Cadastro Único, concessão de dois (02) benefícios eventuais, oitenta e três (83) participantes em atividade coletiva de caráter não continuado; quatro (04) pessoas com deficiência, inseridos no PAIF; cinquenta e oito (58) famílias em acompanhamento pelo PAIF.

No mês de maio foram realizados vinte e oito (28) atendimentos particularizados, duas (02) famílias encaminhadas para inclusão no Cadastro Único, cinco (05) visitas domiciliares e um (01) benefício eventual concedido/entregue; contabilização de quatro (04) pessoas com deficiência, inseridos no PAIF, e cinquenta e oito (58) famílias em acompanhamento pelo PAIF.

Em junho, foram realizados doze (12) atendimentos particularizados, quatro (04) visitas domiciliares e oitenta e seis (86) participantes em atividades coletivas de caráter não continuado; quatro (04) pessoas com deficiência, inseridos no PAIF, e cinquenta e oito (58) famílias em acompanhamento pelo PAIF.

Em julho, foram realizados: trinta e três (33) atendimentos particularizados, um (01) benefício eventual concedido/entregue e vinte e sete (27) visitas domiciliares e dez (10) participantes em atividades coletivas de caráter não continuado; quatro (04) pessoas com



deficiência, inseridos no PAIF, e cinquenta e oito (58) famílias em acompanhamento pelo PAIF.

Em agosto, foram realizados catorze (14) atendimentos particularizados, cinco (05) famílias encaminhadas para atualização cadastral no Cadastro Único, três (03) visitas domiciliares e concessão de um (01) benefício eventual, e quarenta e cinco (45) participantes em atividade coletiva de caráter não continuado; quatro (04) pessoas com deficiência, inseridos no PAIF, e cinquenta e oito (58) famílias em acompanhamento pelo PAIF.

No mês de setembro, o CRAS Indígena contabilizou doze (12) atendimentos particularizados, seis (06) visitas domiciliares e quarenta e cinco (45) participantes em atividades coletiva de caráter não continuado; quatro (04) pessoas com deficiência, inseridos no PAIF, e cinquenta e oito (58) famílias em acompanhamento pelo PAIF.

Em outubro, foram realizados dezoito (18) atendimentos particularizados, três (03) encaminhamentos para atualização cadastral no Cadastro Único, seis (06) visitas domiciliares e oitenta e cinco (85) participantes em atividades coletivas de caráter não continuado (evento de conscientização e prevenção ao câncer de mama e do colo do útero em parceria com o Polo Base de Saúde local e Colégio Indígena Estadual Dom José Brandão de Castro); quatro (04) pessoas com deficiência, inseridos no PAIF, e cinquenta e oito (58) famílias em acompanhamento pelo PAIF.

No mês de novembro foram realizados nove (09) atendimentos particularizados, duas (02) visitas domiciliares e trinta e sete (37) participantes em atividade coletiva de caráter não continuado (evento de conscientização e prevenção ao câncer da próstata em parceria com o Polo Base de Saúde local e Colégio Indígena Estadual Dom José Brandão de Castro); quatro (04) pessoas com deficiência, inseridos no PAIF, e cinquenta e oito (58) famílias em acompanhamento pelo PAIF.

Em dezembro foram realizados vinte (20) atendimentos particularizados, doze (12) visitas domiciliares e vinte e um (21) participantes em atividade coletiva de caráter não continuado; quatro (04) pessoas com deficiência, inseridos no PAIF, e cinquenta e oito (58) famílias em acompanhamento pelo PAIF.



**TABELA COM DESCRIÇÃO DO BALANÇO TOTAL DE ATIVIDADES
DESENVOLVIDAS DE JANEIRO A DEZEMBRO DE 2022.**

DESCRIÇÃO	QUANTIDADE
Valores com referência a soma total ao final de dezembro de 2021	
Total de famílias em acompanhamento pelo PAIF	58
Novas famílias inseridas no acompanhamento do PAIF	02
Famílias em situação de extrema pobreza	00
Famílias beneficiárias do Programa Bolsa Família	02
Total de atendimentos particularizados	239
Famílias encaminhadas para inclusão no CadÚnico	11
Famílias encaminhadas para atualização cadastral no CadÚnico	18
Famílias encaminhadas para o CREAS	00
Visitas domiciliares	96
Benefícios eventuais	6
Famílias participando regularmente de grupos no âmbito do PAIF	63
Total de grupos no SCFV	04
Total de participantes nos grupos do SCFV	96
Palestras, oficinas e outras atividades de caráter não continuado desenvolvidas no SCFV	502
Pessoas com deficiência participando do SCFV	04

**ATIVIDADES DESENVOLVIDAS PELO
CENTRO DE REFERÊNCIA ESPECIALIZADA DA ASSISTÊNCIA
SOCIAL - CREAS**

IDENTIFICAÇÃO: CENTRO DE REFERENCIA ESPECIALIZADO DE ASSISTÊNCIA
SOCIAL – CREAS

ENDEREÇO: RUA PEDRO ALVES DA ROCHA N° 547, CENTRO.

CIDADE: PORTO DA FOLHA

ESTADO: SERGIPE

CEP.: 49800-000 **FONE:** (79) 3349-1796 **E-MAIL:** creas.portodafolha@yahoo.com.br



EQUIPE TÉCNICA RESPONSÁVEL

NOME	CARGO	CARGA-HORÁRIA
Elismara da Silva Cardoso	Advogada	20 h semanais
Jamille Brito Lima	Assistente Social	30 h semanais
Sabrina Lima de Melo	Assistente Social	30 h semanais
Yasmim Silva Araújo de Freitas	Psicóloga	30 h semanais

EQUIPE DE APOIO

NOME	CARGO	CARGA-HORÁRIA
Iris Soares dos Santos Neto	Aux. de Serv. Gerais /Coordenadora	40 h semanais
Marcia Maria dos Santos Costa	Auxiliar de Serviços Gerais	40 h semanais

TÉCNICA DE REFERÊNCIA DO AEPETI

NOME	CARGO	CARGA HORÁRIA
Maria Marcicleide dos Santos	Assistente Social	30 h semanais

O QUE É O CREAS?

O Centro de Referência Especializado de Assistência Social (CREAS) é uma unidade pública da política de Assistência Social onde são atendidas famílias e pessoas que estão em situação de risco social ou tiveram seus direitos violados.

Serviços ofertados

Serviço de Proteção e Atendimento Especializado a Famílias e Indivíduos-PAEFI, podendo ofertar serviços, como Serviço para Pessoas com Deficiência, Idosas e suas famílias. É unidade de oferta ainda do serviço de Medidas Socioeducativas em Meio Aberto.

Além de acompanhar, orientar e encaminhar os cidadãos para os serviços da assistência social ou demais serviços públicos existentes no município, no CREAS também se oferece informações, orientação jurídica, apoio à família, apoio no acesso à documentação pessoal e estimula a mobilização comunitária.



PÚBLICO ALVO DO CREAS

Famílias e indivíduos em situação de risco pessoal e social, com violação de direitos, como: violência física, psicológica e negligência; violência sexual; afastamento do convívio familiar devido à aplicação de medida de proteção; situação de rua; abandono; trabalho infantil; discriminação por orientação sexual e/ou raça/etnia; descumprimento de condicionalidades do Programa Bolsa Família em decorrência de violação de direitos; cumprimento de medidas socioeducativas em meio aberto de Liberdade Assistida e de Prestação de Serviços à Comunidade por adolescentes, entre outras.

CARACTERIZAÇÃO FÍSICA DO CREAS

O CREAS do município de Porto da Folha fica localizado na Rua. Pedro Alves da Rocha nº 547, Centro. Divide-se em uma sala de recepção, uma sala para atendimento social, uma sala para crianças, uma sala da coordenação, uma sala de espera, dois banheiros e uma cozinha.

FUNCIONAMENTO

Os atendimentos psicossociais são ofertados de segunda a sexta-feira, das 08:00 as 14:00.

AÇÕES DESENVOLVIDAS PELO CREAS

ACOMPANHAMENTOS:

- a. Encaminhados pelo o **Judiciário**, sendo 16 casos, de direitos violados e demais acompanhamentos psicossociais.
- b. Encaminhados pelo o **Ministério Público**, sendo 07 casos de direitos violados.
- c. Encaminhados pelo o **Conselho Tutelar**, sendo 17 casos, envolvendo negligencia, abandono de menor, maus tratos, crianças em situação de risco social, vítimas de abuso sexual, dentre outros.
- d. Encaminhados pelo o **CRAS**, sendo 02 casos, envolvendo inclusão aos programas sociais.
- e. Encaminhados pela a **Secretária M. de Saúde** 04 casos, envolvendo tratamentos e acompanhamentos de saúde.



- f. **Demanda espontânea** (denúncias) 30 casos.
- g. **CREAS** de outros municípios 01 caso.
- h. Junto aos integrantes e familiares do programa social PAEFI.
- i. Serviço de Convivência e Fortalecimento de Vínculos.
- j. Saúde outro município: 02 casos.

ENCAMINHAMENTOS:

- a. **CRAS:** 04 casos
- b. **Ministério Público:** 12 casos de negligência de familiares junto a idosos, crianças/adolescentes e portadores de transtorno mental;
- c. **Secretaria M. de Saúde:** 58 casos;
- d. **CREAS** de outro município: 02 casos;
- e. **SCFV:** 2 casos;
- f. **Criança Feliz:** 02 casos
- g. **Delegacia:** 01 caso;
- h. **Biblioteca:** 02 casos.

VISITAS DOMICILIARES

360 Visitas realizadas, referente a denúncias e encaminhamentos dos órgãos competentes, a fim de averiguar as diversas problemáticas em relação aos usuários com violação de direitos.

CASOS NOVOS ACOMPANHADOS PELO CREAS

Total de 96 casos, tendo como média de 08 casos mensal.

CASOS ATENDIDOS E ACOMPANHADOS PELO CREAS

Total de 300 casos, tendo como média de 25 casos mensal.

ORGANIZAÇÃO E PARTICIPAÇÃO EM EVENTOS

- a. Realização e organização de palestras e da caminhada alusiva ao **18 de maio: Dia Nacional de Combate ao Abuso e a Exploração Sexual de Crianças e adolescentes.**



- b. Realização de caminhada e palestras alusiva ao **12 de junho: Dia Mundial de Combate ao Trabalho Infantil.**
- c. Realização e organização de palestra **alusiva ao Combate da Violência Contra a Mulher**

COMEMORAÇÕES DE DATAS FESTIVAS

- a. Dia das Mães;
- b. Festejos Juninos.

REUNIÕES

- a. Gestora Municipal da Assistência Social – 04;
- b. Representantes da SEIDH – 01;
- c. Ministério Público - 04;
- d. Conselho Tutelar – 02.

PALESTRAS

Informações relacionadas ao Programa de Erradicação do Trabalho Infantil e sobre o Combate ao Abuso Sexual de Crianças e Adolescentes, Campanha Alusiva ao Combate da Violência Contra a Mulher

ACÇÕES ESPECIFICAS DOS PROGRAMAS DESENVOLVIDOS:

As principais ações/atividades que constituem o trabalho social são: Acolhida; escuta; estudo social; diagnóstico socioeconômico; orientação e encaminhamentos para a rede de serviços locais; construção de plano individual e/ou familiar de atendimento; orientação sócio - familiar; atendimento psicossocial; orientação jurídico social; informação, comunicação e defesa de direitos; apoio à família na sua função protetiva; acesso à documentação pessoal; mobilização, identificação da família extensa ou ampliada; articulação da rede de serviços socioassistenciais; articulação com os serviços de outras políticas públicas setoriais; articulação interinstitucional com os demais órgãos do Sistema de Garantia de Direitos; mobilização para o exercício da cidadania; trabalho interdisciplinar; elaboração de



relatórios e/ou prontuários; estímulo ao convívio familiar, grupal e social; mobilização e fortalecimento do convívio; produção de orientações técnicas e materiais informativos; organização de banco de dados e informações sobre o serviço, sobre organizações governamentais e não governamentais e sobre o Sistema de Garantia de Direitos.

RELATÓRIO DAS AÇÕES ESTRATÉGICAS DAS AEPETI

Conforme as Orientações Técnicas do AEPETI, este é um Programa de âmbito nacional que articula um conjunto de ações visando proteger e retirar crianças e adolescentes com idade inferior a 16 anos da prática do trabalho precoce, resguardado o trabalho na condição de aprendiz a partir de 14 anos, em conformidade com o que estabelece a Lei de Aprendizagem (10.097/2000). É um programa de natureza intergovernamental e intersetorial que pressupõe, nas três esferas de governo, a integração de um conjunto de organizações governamentais e não governamentais em torno do desenvolvimento de iniciativas, estratégias e ações voltadas ao enfrentamento ao trabalho infantil.

A Ação Estratégica tem por objetivo planejar e articular ações visando sensibilizar e mobilizar toda a sociedade sobre a proibição do Trabalho infantil no município de Porto da Folha/SE.

AÇÕES REALIZADAS PELAS AEPETI

- Alimentação do Sistema de Monitoramento do Programa de Erradicação do Trabalho Infantil- SIMPETI;
- Acompanhamento no Serviço de Convivência e Fortalecimento de Vínculo - SCFV do grupo ‘Mães Amigas’, com as mães das crianças e adolescentes acompanhadas pelo SCFV e Centro de Referência Especializado de Assistência Social - CREAS, onde desenvolveram oficinas de artesanatos;
- Acompanhamento na busca ativa domiciliar com a equipe do SCFV;
- Acompanhamento da equipe do SCFV na realização do recadastramento dos usuários;
- Acompanhamento nas rodas de conversas com o tema; família;
- Acompanhamento na confecção das lembrancinhas para o dia das mães;



- Reunião com a Comissão Municipal Intersetorial das AEPETI e Técnicos da Assistência Social, Presidente do Conselho Municipal de Assistência Social – CMAS, Presidente Conselho Municipal da Criança e do Adolescente – CMDCA, onde discutimos a busca ativa e intensificação para a redução do trabalho precoce das crianças e adolescentes em nosso município;
- Busca ativa visual na feira livre do município, visando à redução das diversas violações de direitos;
- Visitas domiciliares as famílias das crianças e adolescentes identificadas na feira livre;
- Acompanhamento no SCFV nas oficinas de conscientização com o tema: “Preconceito e Inclusão da mulher e do deficiente físico e mental”, sendo desenvolvidas várias dinâmicas.
- Acompanhamento das crianças/ adolescentes no laboratório de informática.
- Acompanhamento durante o mês de abril o SCFV realizou oficinas de artesanato com o tema da páscoa, com as famílias dos usuários do SCFV;
- Acompanhamento da comemoração da páscoa com os usuários do SCFV e seus familiares;
- Acompanhamento da Campanha do dia 18 de maio, Dia Nacional de Combate ao Abuso e Exploração Sexual de Crianças e Adolescentes;
- Acompanhamento das atividades no SCFV para o dia das mães;
- Acompanhamento na busca ativa domiciliar aos usuários do SCFV;
- Articulação com a equipe técnica da Secretaria Municipal de Desenvolvimento Social e Cidadania, para a campanha 18 de maio: Dia Nacional de Combate ao Abuso e Exploração Sexual de Crianças e Adolescentes;
- Acompanhamento das atividades no SCFV referente aos festejos juninos;
- Reunião de articulação das AEPETI, com os Técnicos e Coordenadores da Assistência Social, Presidentes do CMDCA e CMAS, para a Campanha 2022 do dia 12 de junho Dia Mundial Contra o Trabalho Infantil;
- Palestras nas Escolas, CRAS e CREAS no Combate ao Abuso e Exploração Sexual de Crianças e Adolescentes, no mês maio;
- No mês de junho dando continuidade aos trabalhos com a campanha 12 de junho Dia Mundial Contra o Trabalho Infantil;
- Palestra sobre trabalho infantil para usuários do SCFV e suas famílias;
- Palestra no CRAS INDÍGENA da Ilha de São Pedro, sobre TRABALHO INFANTIL, ABUSO E EXPLORAÇÃO SEXUAL para usuários do SCFV e suas famílias;



- Colagem de cartazes sobre trabalho infantil nos órgãos públicos, privado e terceiro setor do município.
- Passeata e panfletagem nas ruas da Cidade para Conscientização da População em geral sobre o combate e erradicação do trabalho infantil.
- Participação da equipe do CREAS no rádio local para divulgação da Campanha do Trabalho Infantil.
- Busca ativa e panfletagem na feira livre com orientações de combate e erradicação do trabalho infantil, durante todo mês de junho.
- Durante todo mês de junho a equipe do SCFV e o Programa Criança Feliz trabalharam a prevenção e erradicação do trabalho infantil com os usuários e familiares.
- Acompanhamento no SCFV sobre a campanha julho laranja, a campanha alerta o cuidado sobre a **saúde bucal infantil**.
- Acompanhamento das atividades no SCFV referente ao agosto lilás, mês de conscientização pelo fim da violência contra a mulher.
- Acompanhamento da campanha setembro verde; inclusão social da pessoa com deficiência.
- Acompanhamento da campanha setembro amarela; prevenção ao suicídio.
- Acompanhamento das atividades no SCFV referente ao dia das crianças;
- Acompanhamento das atividades do CREAS na Prevenção e Erradicação do Trabalho Infantil.

Por fim, as ações foram satisfatórias e decisivas para que possamos juntos fortalecer a rede SUAS, e transformar a união e o compromisso entre as famílias e usuários.

IMPACTOS SOCIAIS

Através do acesso aos canais de informação, as famílias passaram a expandir seus conhecimentos sobre o CREAS e assim consequentemente exigir seus direitos. Outro enfoque é contribuir para a Redução das violações dos direitos socioassistenciais, seus agravamentos ou reincidência; Orientação e proteção social a famílias e indivíduos; Acesso a serviços socioassistenciais e das políticas públicas setoriais; Identificação de situações de violação de direitos socioassistenciais; Melhoria da qualidade de vida das famílias. Dá-se ao



acompanhamento e controle dos programas de garantia e finalmente dando seus passos para uma política de Assistência Social voltada a questão dos direitos.

Por fim, as ações foram satisfatórias e decisivas para que possamos juntos fortalecer a rede SUAS, e transformar a união e o compromisso entre as famílias e usuários.

ATIVIDADES DESENVOLVIDAS CONSELHO TUTELAR

INDENDIFICAÇÃO: CONSELHO TUTELAR

ENDEREÇO: PRAÇA ANTÔNIO PINTO DE REZENDE, 233 CENTRO

CIDADE: PORTO DA FOLHA **ESTADO:** SERGIPE

CEP. 49800-000

E-MAIL: conselhotutelarportofolha@hotmail.com

ÓRGÃO RESPONSÁVEL: SECRETARIA MUNICIPAL DE DESENVOLVIMENTO SOCIAL E CIDADANIA/CMDCA/CT.

MEMBROS DO CONSELHO TUTELAR

NOME	CARGO	FUNÇÃO
Darlan Ferreira Lima	Conselheira tutelar	Conselheira tutelar
Flaviana Farias da silva	Conselheira tutelar	Conselheira tutelar
Jadson Hasley da Silva Nunes	Conselheira tutelar	Conselheira tutelar
Rafael Freitas de Oliveira	Conselheira tutelar	Obs: SUPLENTE
Reginaldo Vieira Lima	Conselheira tutelar	Conselheira tutelar
Roseane Sales da Silva Lima	Conselheira tutelar	Conselheira tutelar

FUNCIONÁRIOS QUE PRESTA SERVIÇO A ESTE CONSELHO

Nome	Cargo	Carga- horária
Fabiana Barros	Auxiliar de serviços gerais	20 h semanais
Fernando Gonzaga	Motorista	Plantões noturnos, feriados e finais de semana.
Marcelly Raylla da Silva Lima	Digitadora e recepcionista	20 h semanais
Marcos Souza Silva	Motorista	40 h semanais

PUBLICO ALVO: criança e adolescente

CARACTERIZAÇÃO FÍSICA DO CONSELHO TUTELAR

Rua Maria Eugênia de S, 809 – Centro – CEP: 49800-000.
E-mail: desenv.socialecidadania@gmail.com – Fone: (79) 3349-2116.



Dividido em sete cômodos
02 Salas de atendimentos
01 Sala para arquivos
01 Área
01 Sala de espera
01 Banheiro
01 Cozinha

FUNCIONAMENTO

Os atendimentos são ofertados de segunda a sexta, das 08:00h as 14:00h na sede do conselho e nos sábados, domingos e feriados os conselheiros ficarão em plantões domiciliar.

AÇÕES DESENVOLVIDAS PELO CONSELHO TUTELAR

Notificações:	138
Encaminhamentos:	29
Atividades emergências:	03
Ofícios expedidos:	158
Ofícios recebidos:	85
Declaração:	14
Requisições:	45
Reunião de colegiado	226
Disque 100	06
Salve	06
Outros.	134
Total:	844

**OBS: Em algumas ocorrências pode haver mais de um atendimento.
FINALIDADE:**

A finalidade deste relatório é para apresentar as atividades desenvolvidas por este conselho aos seguintes órgãos: **Conselho Municipal dos Direitos da Criança e do Adolescente, Ministério Público, Vara da Infância e Juventude**, de acordo com a lei municipal de Nº 461/2013 Art. 34 § 1º.

ATIVIDADES DESENVOLVIDAS CONSELHO MUNICIPAL DOS DIREITOS DA CRIANÇA E DO ADOLESCENTE - CMDCA

**INDENEFICAÇÃO: CONSELHO MUNICIPAL DOS DIREITOS DA CRIANÇA E
DO ADOLESCENTE - CMDCA**



ENDEREÇO: RUA MARIA EUGÊNIA DE SÁ, 788 CENTRO
CIDADE: PORTO DA FOLHA **ESTADO:** SERGIPE

CEP. 49800-000

E-MAIL: cmdcaportofolha@hotmail.com

ÓRGÃO RESPONSÁVEL: SECRETARIA MUNICIPAL DE DESENVOLVIMENTO SOCIAL E CIDADANIA.

PÚBLICO ALVO: criança e adolescente

CARACTERIZAÇÃO FÍSICA DO CONSELHO DOS DIREITOS DA CRIANÇA E DO ADOLESCENTE - CMDCA

Dividido em 08 (oito) cômodos

02 Salas de atendimentos

01 Sala para arquivos

01 sala de reuniões

01 Área

01 Sala de espera

01 Banheiro

01 Cozinha

APRESENTAÇÃO

O Conselho Municipal dos Direitos da Criança e do Adolescente – CMDCA, do Município de Porto da Folha/SE, no uso de suas atribuições, conforme Lei Municipal 461/20136, Lei Federal 8069/1990 e regimento interno, é um colegiado de ordem consultiva, normativa, deliberativa e fiscalizadora no âmbito das políticas públicas em defesa dos direitos da criança e do adolescente. Colegiado formado por dez componentes de forma paritária, sendo cinco do poder público municipal e cinco da sociedade civil. Vinculado a Secretaria Municipal de Desenvolvimento Social e Cidadania – CMDSC, tendo seu funcionamento em sua sede social, situado a Rua Maria Eugênia de Sá, 788 – Centro – Nesta cidade, com horário de expediente das 7:00h às 13:00h, de segunda a sexta-feira.

MESA DIRETORA

- Composição da Mesa Diretora:

Rua Maria Eugênia de S, 809 – Centro – CEP: 49800-000.
E-mail: desenv.socialecidadania@gmail.com – Fone: (79) 3349-2116.



- **Juarez Menezes Feitosa:** Presidente
- **Maria Nazaré Acácio dos Santos:** Vice-Presidente
- **Beatriz Feitosa Alexandre Cardoso:** Secretária Geral

COMPOSIÇÃO DO CMDCA:

NOME	GOVERNAMENTAL
Titular: Beatriz Feitosa Alexandre Cardoso Suplente: Valdson Cardozo dos Santos	Secretaria Municipal de Educação
Titular: Rosielma dos Santos Silva Suplente: Mariany Ariadna Santos Lima	Secretaria Municipal de Desenvolvimento Social
Titular: Valeria Regane Lima Oliveira Suplente: Adelfania Alves de Aragão	Secretaria Municipal de Saúde
Titular: Ilene Alves dos Santos Suplente: Fernando Meneses Filho	Secretaria Municipal de Administração
Titular: Juarez Menezes Feitosa Suplente: Vanda Lúcia Rodrigues Poderozo	Secretaria Municipal de Finanças

NOME	SOCIEDADE CIVIL
Titular: Maria Luzinete Dória Silva Suplente: Maria Aparecida da Silva	Associação de Mulheres Resgatando Sua História - Povoado Lagoa da Volta
Titular: Joseilson Gomes de Lima Suplente: Wesley Gomes de Lima	Associação de Desenvolvimento Comunitário - Povoado Lagoa da Volta
Titular: Antonio Carlos Pereira Lima Suplente: Eriosvaldo Pereira Lima Farias	Associação dos Produtores Rurais – Comunidade Linda Flor
Titular: Cleveton Rodrigues Gonçalves Suplente: Jose Marcelo dos Santos	Associação dos Produtores Rurais – Comunidade Craibeiro
Titular: Maria Nazaré Acácio dos Santos Suplente: Paulameires Acácio dos Santos Melo	Associação da Comunidade Remanescentes Quilombolas – Povoado Mocambo

ENTIDADES CADASTRADA NO CMDCA

1. Associação de Mulheres Resgatando Sua História
2. Associação Desenvolvimento Comunitário de Lagoa da Volta
3. Associação dos Produtores Rurais Linda Flor
4. Associação dos Produtores Rurais do Craibeiro
5. Associação da Comunidade Remanescente de Quilombo do Mocambo
6. Associação do Amigo da Terra
7. Associação Atlético Banco do Brasil AABB
8. Associação Atlético União
9. Centro Integrado Empresa – Escola
10. Associação de Pais e Mestres da Escola Municipal Professor José Francisco da Silva



AÇÕES DESENVOLVIDAS PELO CONSELHO MUNICIPAL DA CRIANÇA E DO ADOLESCENTE – CMDCA

REUNIÕES DO COLEGIADO DO CMDCA DO ANO 2022:

REUNIÕES	Nº DE REUNIÕES
ORDINÁRIAS	12
EXTRAORDINÁRIA	03

FUNDO MUNICIPAL

A Lei Municipal 039 de 27 de novembro de 1997 criou o Fundo Municipal dos Direitos da Criança e do Adolescente – CMDCA.

Art. 4º - O Fundo Municipal dos Direitos da Criança e do Adolescente – FMDCA, será administrado pelo Conselho Municipal dos Direitos da Criança e do Adolescente, competindo-lhe aprovar os Projetos a realizar e/ou as aplicações dos Recursos do FUNDO, bem como fiscalizar a execução dos mesmos Projetos, a utilização dos recursos e a realização das respectivas despesas.

DEMONSTRATIVO DO REPASSE DO FUNDO

PERÍODO	VALOR BRUTO	VALOR DESCONTO	VALOR LIQUIDO	VALOR DO REPASSE
Janeiro	R\$ 2.535.901,68	R\$ 1.350.047,65	R\$ 1.185.854,03	R\$ 5.929,27
Fevereiro	R\$ 3.539.904,92	R\$ 1.721.105,70	R\$ 1.818.799,22	R\$ 9.093,99
Março	R\$ 2.146.033,98	R\$ 1.279.745,96	R\$ 866.288,02	R\$ 4.331,44
Abril	R\$ 1.543.810,20	R\$ 1.398.379,12	R\$ 145.431,08	R\$ 5.727,15
Maio	R\$ 2.829.734,98	R\$ 1.583.412,98	R\$ 1.246.322,00	R\$ 6.131,61



Junho	R\$ 2.647.757,08	R\$ 2.390.496,44	R\$257.260,64	R\$ 1.286,30
Julho	R\$ 3.563.714,43	R\$ 1.456.481,28	R\$ 2.107.233,15	R\$10.536,16
Agosto	R\$ 2.589.231,38	R\$ 1.558.207,34	R\$ 103.024,04	R\$ 5.155,12
Setembro	R\$ 2.384.544,51	R\$ 1.448.584,70	R\$ 935.959,81	R\$ 4.679,79
Outubro	R\$ 2.268.908,58	R\$ 1.490.558,24	R\$ 178.350,34	R\$ 3.891,75
Novembro	R\$ 2.851.605,07	R\$ 1.731.154,53	R\$ 1.120.450,54	R\$ 5.602,25
Dezembro	R\$ 4.430.822,47	R\$ 1.848.403,21	R\$ 2.582.419,26	R\$ 12.912,09
TOTAL	R\$ 33.331.969,28	R\$ 19.256.577,15	R\$ 12.547.392,13	R\$ 75.276,92

RECURSOS DELIBERADOS PELO CMDCA COM RECURSO DO FUNDO

Cumprindo a determinação da lei, o colegiado do CMDCA deliberou recursos durante o ano de 2022 para as entidades cadastrada, valor dos recursos liberados, **R\$: 190.000,00 (Cento e noventa mil)**, conforme demonstrativo de aplicação pelas entidades beneficiadas, conforme anexo:

Projetos realizados no ano de 2022 pelo Conselho Municipal dos Direitos da Criança e do Adolescente- CMDCA

Durante o ano de 2022, foi realizado pelo CMDCA o início dos Projetos que foram pleiteados através do repasse do Fundo Municipal dos Direitos da Criança e do Adolescente – FMDCA, beneficiando as 08 (oito) Associações cadastradas no CMDCA de Porto da Folha/SE.

NOME DA ASSOCIAÇÃO	NOME DO PROJETO	BENEFICIA DOS	PRESIDENTE	VALOR TOTAL
Associação da Comunidade Remanescente de Quilombo do Mocambo	Cultura, Tecnologia e História	40 Crianças e Adolescentes	Maria Nazaré Acácio dos Santos	R\$ 23.750,00
Associação Atlética	Escolinha de Futebol	40 Crianças e	José Vagno de	R\$ 23.750,00



Banco do Brasil – AABB	Pingo de Ouro	Adolescentes	Souza	
Associação dos Amigos da Terra – AMITER	Centro Digital Construindo o Futuro	20 Crianças e Adolescentes	Jailton Valença de Souza	R\$ 23.750,00
Associação de Mulheres Resgatando Sua História	Vozes da Infância	30 Crianças e Adolescentes	Maria Luzinete Dória Silva	R\$ 23.750,00
Associação Atlética União – Bairro Lagoa Salgada	Escolinha de Futebol União do Galinho do Sertão	30 Crianças e Adolescentes	Edijania da Silva Andrade	R\$ 23.750,00
Associação dos Produtores Rurais da Comunidade de Linda Flor	Telecentro Digital Criança Feliz	30 Crianças e Adolescentes	Antônio Carlos Pereira Lima	R\$ 23.750,00
Associação de Desenvolvimento Comunitário do Povoado Lagoa da Volta	Formando Cidadãos Através do Esporte	40 Crianças e Adolescentes	Wesley Gomes de Lima	R\$ 23.750,00
Associação dos Produtores Rurais da Comunidade Craibeiro	Escolinha de Futebol Transformando Vidas Através do Esporte	30 Crianças e Adolescentes	Cleveton Rodrigues Gonçalves	R\$ 23.750,00
Valor Total:		260	08	R\$: 190.000,00

ATIVIDADES DESENVOLVIDAS NO POSTO DE IDENTIFICAÇÃO

INDENDIFICAÇÃO: POSTO DE IDENTIFICAÇÃO PORTO DA FOLHA/SE

ENDEREÇO: TRAVESSA COSTA E SILVA, S/N CENTRO

CIDADE: PORTO DA FOLHA

ESTADO: SERGIPE

CEP. 49800-000

E-MAIL: desenv.socialecidadania@gmail.com

ÓRGÃO RESPONSÁVEL: SECRETARIA MUNICIPAL DE DESENVOLVIMENTO SOCIAL E CIDADANIA.

FUNCIONÁRIOS QUE PRESTA SERVIÇO A ESTE ÓRGÃO

Nome	Cargo	Carga- horária
Josilene de Sá Amaral	Coordenadora	30 h semanais
Pedro Delfino da Silva Filho	Assistente Administrativa	30h semanais



Sandra de Souza Santana	Merendeira	30 h semanais
-------------------------	------------	---------------

PÚBLICO ALVO: População no geral

FUNCIONAMENTO

Os atendimentos são ofertados de segunda a sexta, das 07:30 h as 12:00 h e das 12:00h as 13:30h serviço interno.

Foram confeccionadas e emitidas **2.825 (duas mil oitocentos e vinte e cinco)** Cédulas de Identidade, sendo distribuídas das seguintes formas:

1ª via: 439;

2ª via: 2.170;

Gratuidade legal: 02;

Roubo ou furto: 02;

Perda ou extravio: 138;

Fora do sistema: 74;

Atestados de bons antecedentes criminais: 04.

CONSIDERAÇÕES FINAIS

Os elementos para leitura e análise do presente Relatório, em cada detalhe departamental apresentado, fazem parte de um todo consistente. Nosso objetivo foi mostrar a partir de um amplo aspecto, detalhes da atuação da Secretaria Municipal de Desenvolvimento Social e Cidadania – SMDSC no exercício de 2022, que ajudassem a identificar o trabalho realizado por cada uma das unidades. A SMDSC como atividade de promoção das políticas Públicas esboçadas pelo Chefe do Executivo Municipal, e sua responsabilidade se dilata, no correspondente anseio e cooperação de todas as Secretarias Municipais buscando soluções rápidas e satisfatórias. Convém prevenir que o resultado final não é a exposição de um modelo acabado, mas um trabalho de difícil e prolongado processo de experiências e



aprendizagem. Ressaltamos a ativa participação de todos, imprescindível para o adequado formato que ora apresentamos.

Ademais, ressaltamos a necessidade de avançar na implementação e consolidação desta Política Pública Social, não apenas pelo município, mas de forma articulada com os demais entes federativos, ou seja, os caminhos ainda precisam ser trilhados de maneira a reforçar a intrínseca relação entre a gestão, o financiamento e o controle social. É necessário também ampliar o nível de cobertura da população em situação de vulnerabilidade e risco sociais, bem como qualificar os serviços ofertados e aprimoramento da gestão.

“O saber deve ser como um rio, cujas águas doces, grossas, copiosas, transbordem do indivíduo, e se espriem, estancando a sede dos outros. Sem um fim social, o saber será a maior das futilidades.” Gilberto Freyre, em discurso de “Adeus ao Colégio”, novembro de 1917.

Porto da Folha/SE, 30 de março de 2023.

Juliária Oliveira Lopes de Souza
Sec. Assistência Social
CPF: 005.522.305-29

Juliária Oliveira Lopes de Souza.
Secretária Municipal de Desenvolvimento Social e Cidadania.





ESTADO DE SERGIPE
PREFEITURA MUNICIPAL DE PORTO DA FOLHA

RELATÓRIO DO CONTROLE INTERNO 2022 Fundo Municipal de Assistência Social

**PREFEITURA MUNICIPAL DE PORTO DA FOLHA
FUNDO MUNICIPAL DE ASSISTÊNCIA SOCIAL**

2022

ÍNDICE

- I- INFORMAÇÃO
- II - INTRODUÇÃO E OBJETIVO
- III- FONTES DE CRITÉRIO
- IV- RESULTADO DO CONTROLE
- V- CONCLUSÃO



ESTADO DE SERGIPE
PREFEITURA MUNICIPAL DE PORTO DA FOLHA

I – INFORMAÇÕES

PREFEITO: MIGUEL DE LOUREIRO FEITOSA NETO
GESTORA FMAS: JULIÁRIA OLIVEIRA LOPES DE SOUZA
Período do Exame: JANEIRO A DEZEMBRO DE 2022

II – INTRODUÇÃO

Em cumprimento ao Mandamento Constitucional, e as disposições da Lei Complementar n.º 101/2000 realizamos o exame das despesas do Fundo Municipal de Assistência Social do Município de Porto da Folha, relativas ao período de JANEIRO A DEZEMBRO/2022, com o objetivo de verificar a regularidade da execução orçamentária, financeira, patrimonial e operacional, bem como o cumprimento das disposições legais pertinentes.

III – FONTES DE CRITÉRIOS E PROCEDIMENTOS

Os trabalhos do controle interno foram conduzidos de acordo com os Princípios de Contabilidade Pública e com as normas e procedimentos constantes na Resolução n.º 206/2001, de 1.º/11/2001 do Tribunal de Contas do Estado de Sergipe:



ESTADO DE SERGIPE
PREFEITURA MUNICIPAL DE PORTO DA FOLHA

- Constituição Federal e Constituição Estadual;
- Lei Federal n.º 4.320/1964 – Institui Normas Gerais de Direito Financeiro para Elaboração dos Orçamentos e Balanços da União, dos Estados, dos Municípios e do Distrito Federal;
- Lei Federal n.º 8.666/1993 e alterações posteriores – Institui normas para licitações e contratos na Administração Pública;
- Lei Complementar n.º 101/2000 – Estabelece normas de finanças públicas voltadas para responsabilidade na gestão fiscal e dão outras providências;
- Resoluções e Pareceres do Tribunal de Contas do Estado de Sergipe;
- Portarias da Secretaria do Tesouro Nacional.

Os principais procedimentos de controle utilizados foram os seguintes:

- Levantamento de dados orçamentários, financeiros e patrimoniais no Sistema Contábil, confrontando-os com a documentação suporte;
- Conferência de cálculo;
- Exame de processos de despesas;
- Exame nos controles do material permanente;
- Exame nos controles do material de consumo;
- Exame de procedimentos licitatórios e respectivos contratos e termos aditivos;
- Análise no cumprimento às normas da Lei de Responsabilidade Fiscal;



ESTADO DE SERGIPE
PREFEITURA MUNICIPAL DE PORTO DA FOLHA

IV - RESULTADO DO CONTROLE

Os trabalhos do controle interno abrangem o período de JANEIRO A DEZEMBRO/2022 e alcançaram as áreas a seguir relacionadas:

- Orçamento inicial e suas alterações;
- Execução Orçamentária e Financeira;
- Contabilidade;
- Obras e Reformas;
- Licitações;
- Restos a pagar.

CONTRATOS E OU PROCESSOS LICITATÓRIOS

DOS CONTRATOS, LICITAÇÕES, DISPENSAS E INEXIGIBILIDADES

Analisando-os devidamente, declaramos a sua regularidade, quanto ao aspecto formal.

Todos os processos licitatórios encontram-se formalizados, numerados, assinados e, de um modo geral, atendem a legislação vigente.

A seguir, é possível verificar a quantidade de processos licitatórios contemplados durante o ano de 2022 através do Fundo Municipal de Assistência Social.



ESTADO DE SERGIPE
PREFEITURA MUNICIPAL DE PORTO DA FOLHA

Fundo Municipal Assistência Social	
Modalidade	Quantidade
Pregões Eletrônicos	05
Inexigibilidade	01
Dispensa	11
Aditivo	08

Importante ressaltar que todos foram informados no Programa SAGRES do Tribunal de Contas do Estado de Sergipe – TCE e Portal da Transparência. Tais informações podem ser acessadas através do link: www.portodafolha.se.gov.br.

CONTABILIDADE

Sistema Contábil sendo atualizado com a emissão dos balancetes.

PLANEJAMENTO ORÇAMENTÁRIO

O Plano Plurianual do Município para o quadriênio 2022/2025 foi aprovado pela Lei Municipal nº 724/2021 de 16 de dezembro de 2021.

A Lei de Diretrizes Orçamentárias do exercício de 2022 foi aprovada através da Lei nº 707/2021 de 14 de julho de 2021, e encontra-se compatível com as disposições constantes no Plano Plurianual.

A Lei Orçamentária Anual para o exercício de 2022, aprovada pela Lei Municipal nº 723/2021 de 16 de dezembro de 2021, estimou a receita e fixou a despesa em R\$ 76.000.000,00 (setenta e seis milhões de reais), assim distribuídos:



ESTADO DE SERGIPE
PREFEITURA MUNICIPAL DE PORTO DA FOLHA

Orçamento Fiscal	51.248.764,00
Orçamento da Seguridade Social	24.751.236,00
TOTAL	76.000.000,00

QUADRO DE PESSOAL

	Efetivos	Comissionados	Inativos/ Pensionistas	Contratados	Total
Janeiro	24	01	-	35	60
Fevereiro	24	01	-	36	61
Março	25	01	-	37	63
Abril	26	01	-	38	65
Maio	26	01	-	38	65
Junho	26	01	-	40	67
Julho	25	01	-	41	67
Agosto	25	01	-	42	68
Setembro	25	01	-	44	70
Outubro	24	01	-	43	68
Novembro	24	01	-	42	67
Dezembro	24	01	-	40	65

RECEITA

A receita arrecadada durante o ano de 2022 totalizou em R\$ 1.625.113,15 (um milhão, seiscentos e vinte e cinco mil, cento e treze reais e quinze centavos) de um total orçado em R\$ 76.000.000,00 (setenta e seis milhões de reais).

A receita extra orçamentária no ano de 2022 importou em R\$ 344.675,26 (trezentos e quarenta e quatro mil, seiscentos e setenta e cinco reais e vinte e seis centavos)



ESTADO DE SERGIPE
PREFEITURA MUNICIPAL DE PORTO DA FOLHA

Os dados referentes aos repasses das receitas estão disponíveis no Portal da Transparência do município que pode ser acessado através do link: www.portodafolha.se.gov.br.

DESPESA

A despesa empenhada no ano de 2022 no Fundo Municipal de Assistência Social atingiu o montante acumulado de R\$ 4.439.295,38 (quatro milhões, quatrocentos e trinta e nove mil, duzentos e noventa e cinco reais e trinta e oito centavos). O total de despesas liquidadas no ano em questão, decorrentes de empenhos deste ano, importou em R\$ 2.244.995,44 (dois milhões, duzentos e quarenta e quatro mil, novecentos e noventa e cinco reais e quarenta e quatro centavos). Do volume acumulado de despesas empenhadas e devidamente liquidadas foram pagas no ano de 2022 a importância de R\$ 2.208.496,31 (dois milhões, duzentos e oito mil, quatrocentos e noventa e seis reais e trinta e um centavos).

A seguir segue resumo da execução da despesa orçamentária mensal do ano 2022:

Período	Empenhada (R\$)	Liquidada (R\$)	Paga (R\$)
Janeiro	1.933.443,48	115.570,45	115.570,45
Fevereiro	31.042,00	132.021,34	117.815,34
Março	449.870,44	164.836,24	170.082,24
Abril	178.778,07	149.444,96	155.885,96
Maio	611.027,92	327.003,31	313.339,31
Junho	24.747,11	159.430,26	168.284,03
Julho	732.818,60	193.593,14	166.605,80
Agosto	263.808,16	169.430,99	202.717,56



ESTADO DE SERGIPE
PREFEITURA MUNICIPAL DE PORTO DA FOLHA

Setembro	65.453,64	200.130,80	190.758,80
Outubro	22.173,00	193.545,54	174.924,64
Novembro	22.048,39	171.216,69	168.548,07
Dezembro	104.084,57	264.935,24	263.964,11
Total	4.439.295,38	2.244.995,44	2.208.496,31

A despesa extra orçamentária referente ao ano de 2022 totalizou em R\$ 278.497,78 (duzentos e setenta e oito mil, quatrocentos e noventa e sete reais e setenta e oito centavos).

A discriminação dos gastos com despesas extras orçamentárias, bem como com despesas correntes podem ser encontradas no Portal da Transparência do município, disponível através do link: www.portodafolha.se.gov.br.

DIÁRIAS

De janeiro a dezembro de 2022 foram concedidas diárias a servidores e agentes políticos no valor de R\$ 12.110,00 (doze mil, cento e dez reais). Estas diárias foram pagas com base nos valores fixados no Decreto nº 094/2017 de 25 de agosto de 2017.

Abaixo, segue tabela discriminando valores pagos mensalmente de diárias:

Período	Assistência Social
Janeiro	140,00
Fevereiro	1.690,00
Março	1.360,00
Abril	420,00
Maio	1.760,00
Junho	280,00

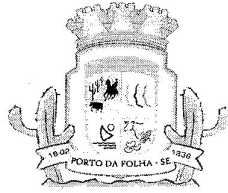

ESTADO DE SERGIPE
PREFEITURA MUNICIPAL DE PORTO DA FOLHA

Julho	1.250,00
Agosto	910,00
Setembro	790,00
Outubro	940,00
Novembro	1.120,00
Dezembro	1.450,00
Total	12.110,00

CONCURSO PÚBLICO

Durante o ano de 2022, não foi realizado nenhum concurso público.

ALMOXARIFADO

O Almojarifado encontra-se atualizado e desde já funcionando nos moldes preconizados pela Resolução TC-160/92, com a emissão do "Demonstrativo das Variações Patrimoniais" para fins de compor o Balanço Geral do Poder Executivo.

PATRIMÔNIO / INVENTÁRIO

O município não detinha livro de patrimônio até a gestão passada, desta forma, estão sendo tomadas as providências cabíveis para que se obtenha os valores referente ao patrimônio de bens imóveis.

Com relação ao patrimônio de bens móveis foi feito todo levantamento e foi possível verificar que tal patrimônio está tombado no valor de R\$ 12.391,00.



ESTADO DE SERGIPE
PREFEITURA MUNICIPAL DE PORTO DA FOLHA

Pode-se ter acesso à descrição dos bens através do Portal da Transparência do Município, podendo ser acessado através do link:www.portodafolha.se.gov.br.

FROTA MUNICIPAL

Atualmente, o Fundo Municipal de Assistência Social dispõe de uma frota composta por 03 veículos lotados nesta secretaria.



ESTADO DE SERGIPE
PREFEITURA MUNICIPAL DE PORTO DA FOLHA

V - CONCLUSÃO

Este exame teve o objetivo de verificar a legalidade das transações operacionais do **Fundo Municipal de Assistência Social**, de forma a nos permitir um conhecimento geral do funcionamento deste Poder Executivo, exercendo função específica de fiscalização quanto ao cumprimento da Lei Federal n.º 4.320/64, Lei de Responsabilidade Fiscal, Normas Orçamentárias, Contábeis, Financeiras e Patrimoniais; a fim de servir de suporte e apoio ao Controle Externo no cumprimento de sua missão institucional, bem como, avaliar a legitimidade e eficiência dos atos da execução orçamentária de forma prévia e concomitante.

Os elementos que serviram de base para a presente análise e relatório estão arquivados por este Setor de Controle Interno, a disposição dos Órgãos de Controle Externo.

Porto da Folha (SE), 20 de março de 2023.

Cherley José da Silva
CPF: 017.694.685-36
Secretário Cont. Interno
Porto da Folha-SE

CHERLEY JOSÉ DA SILVA
CPF: 017.694.685-36
Secretário de Controle Interno



ESTADO DE SERGIPE
PREFEITURA MUNICIPAL DE PORTO DA FOLHA

CERTIDÃO

Certifico para os devidos fins que, o Relatório de Controle Interno, relativo ao ano de 2022, foi emitido obedecendo a todos os parâmetros da Contabilidade Pública, em conformidade com a legislação vigente, que rege a matéria, especialmente a Lei Federal nº 101/00 – Responsabilidade Fiscal.

Porto da Folha (SE), 20 de março de 2023.

Cherley José da Silva
CPF: 017.694.685-36
Secretário Cont. Interno
Porto da Folha - SE

CHERLEY JOSÉ DA SILVA
CPF: 017.694.685-36
Secretário de Controle Interno



RECEITA E DESPESA - CATEGORIA ECONÔMICA (Anexo 1 da Lei 4.320/64)

Consolidado até: 31/12/2022

RECEITA		VALOR	DESPESA		VALOR
1	RECEITAS CORRENTES	1.625.113,15	3	DESPESAS CORRENTES	2.264.915,72
13	RECEITA PATRIMONIAL	147.628,26	31	PESSOAL E ENCARGOS SOCIAIS	1.373.271,28
17	TRANSFERENCIAS CORRENTES	1.469.249,34	33	OUTRAS DESPESAS CORRENTES	891.644,44
19	OUTRAS RECEITAS CORRENTES	8.235,55			
**	DÉFICT	639.802,57			
TOTAL		2.264.915,72	TOTAL		2.264.915,72
**	DÉFICT	652.193,57	**	DÉFICT CORRENTE	639.802,57
			4	DESPESAS DE CAPITAL	12.391,00
			44	INVESTIMENTOS	12.391,00
TOTAL		652.193,57	TOTAL		652.193,57
RESUMO RECEITA			RESUMO DESPESA		
CONTA		TOTAL	CONTA		TOTAL
1	RECEITAS CORRENTES	1.625.113,15	3	DESPESAS CORRENTES	2.264.915,72
	DÉFICT	652.193,57	4	DESPESAS DE CAPITAL	12.391,00
TOTAL DA RECEITA		2.277.306,72	9	RESERVA DE CONTINGENCIA	0,00
				SUPERÁVIT	0,00
			TOTAL DA DESPESA		2.277.306,72

PORTO DA FOLHA(SE), 31 DE DEZEMBRO DE 2022



FUNDO MUN. DE ASSISTENCIA SOCIAL DE PORTO DA FOLHA
RUA SALVADOR NOGUEIRA, 135, CENTRO
CEP: 49.800-000
CNPJ: 14.862.038/0001-88

RECEITA E DESPESA - CATEGORIA ECONÔMICA (Anexo 1 da Lei 4.320/64)

Consolidado até: 31/12/2022

Juliaria Oliveira Lopes de Souza

005.522.305-29 - JULIARIA OLIVEIRA LOPES DE SOUZA

Gestora do Fundo Municipal de Assistência Social

José Valmir dos Passos

116.567.785-72 - JOSÉ VALMIR DOS PASSOS CRC: 4111/SE

CONTADOR



NATUREZA DA DESPESA - (Anexo 2 da Lei 4.320/64)

Exercício: 2022

PODER: EXECUTIVO

ORGÃO: SEC. MUN. DE ASSIST. SOCIAL, CIDADANIA E TRABALHO

UNIDADE ORÇAMENTÁRIA: 10017 FMDA - FUNDO MUN.DOS DIR. DA CRIANCA E ADOLESCENTE

CONTA	FONTE DE RECURSO	TOTAL
3000.00.00.00 - DESPESAS CORRENTES		190.613,39
	15000000	190.613,39
3300.00.00.00 - OUTRAS DESPESAS CORRENTES		190.613,39
	15000000	190.613,39
3390.00.00.00 - APLICACOES DIRETAS		190.613,39
	15000000	190.613,39
3390.39.00.00 - OUTROS SERV.TERCEIROS-PESSOA JURIDICA		190.613,39
	15000000	190.613,39
RESUMO UNIDADE ORÇAMENTÁRIA		
CONTA		TOTAL
3 - DESPESAS CORRENTES		190.613,39
	TOTAL DA DESPESA	190.613,39



NATUREZA DA DESPESA - (Anexo 2 da Lei 4.320/64)

Exercício: 2022

PODER: EXECUTIVO

ORGÃO: SEC. MUN. DE ASSIST. SOCIAL, CIDADANIA E TRABALHO

UNIDADE ORÇAMENTÁRIA: 10022 FUNDO MUNICIPAL DE ASSISTENCIA SOCIAL - FMAS

CONTA	FONTE DE RECURSO	TOTAL
3000.00.00.00 - DESPESAS CORRENTES		2.074.302,33
	15000000	1.188.885,53
	16600000	879.794,80
	16690000	5.622,00
3100.00.00.00 - PESSOAL E ENCARGOS SOCIAIS		1.373.271,28
	15000000	881.135,48
	16600000	492.135,80
3190.00.00.00 - APLICACOES DIRETAS		1.373.271,28
	15000000	881.135,48
	16600000	492.135,80
3190.04.00.00 - CONTRATAÇÃO POR TEMPO DETERMINADO		592.504,33
	15000000	100.368,53
	16600000	492.135,80
3190.11.00.00 - VENCIM.E VANTAGENS FIXAS-PESSOAL CIVIL		780.766,95
	15000000	780.766,95
3300.00.00.00 - OUTRAS DESPESAS CORRENTES		701.031,05
	15000000	307.750,05
	16600000	387.659,00
	16690000	5.622,00
3390.00.00.00 - APLICACOES DIRETAS		701.031,05
	15000000	307.750,05
	16600000	387.659,00
	16690000	5.622,00
3390.14.00.00 - DIARIAS - CIVIL		12.670,00
	15000000	10.850,00
	16600000	1.540,00
	16690000	280,00
3390.30.00.00 - MATERIAL DE CONSUMO		300.746,94
	15000000	28.299,18



NATUREZA DA DESPESA - (Anexo 2 da Lei 4.320/64)

Exercício: 2022

	16600000	272.447,76
3390.36.00.00 - OUTROS SERV.DE TERCEIROS-PESSOA FISICA		173.523,20
	15000000	113.367,60
	16600000	60.155,60
3390.39.00.00 - OUTROS SERV.TERCEIROS-PESSOA JURIDICA		168.820,91
	15000000	109.963,27
	16600000	53.515,64
	16690000	5.342,00
3390.40.00.00 - SERVIÇOS DE TECNOLOGIA DA INFORMAÇÃO E COMUNICAÇÃO - PESSOA JURÍDICA		45.270,00
	15000000	45.270,00
4000.00.00.00 - DESPESAS DE CAPITAL		12.391,00
	15000000	1.049,00
	16600000	11.342,00
4400.00.00.00 - INVESTIMENTOS		12.391,00
	15000000	1.049,00
	16600000	11.342,00
4490.00.00.00 - APLICACOES DIRETAS		12.391,00
	15000000	1.049,00
	16600000	11.342,00
4490.52.00.00 - EQUIPAMENTOS E MATERIAL PERMANENTE		12.391,00
	15000000	1.049,00
	16600000	11.342,00
RESUMO UNIDADE ORÇAMENTÁRIA		
CONTA		TOTAL
3 - DESPESAS CORRENTES		2.074.302,33
4 - DESPESAS DE CAPITAL		12.391,00
	TOTAL DA DESPESA	2.086.693,33

RESUMO GERAL

TOTAL DA DESPESA

2.277.306,72

PORTO DA FOLHA(SE), 31 DE DEZEMBRO DE 2022

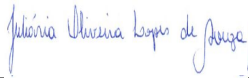

005.522.305-29 - JULIARIA OLIVEIRA LOPES DE SOUZA
Gestora do Fundo Municipal de Assistência Social

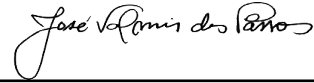

116.567.785-72 - JOSÉ VALMIR DOS PASSOS CRC: 4111/SE
CONTADOR



NATUREZA DA DESPESA - CONSOLIDAÇÃO (Anexo 2 da Lei 4.320/64)

Exercício: 2022

CONTA		TOTAL
3000.00.00.00	DESPESAS CORRENTES	2.264.915,72
3100.00.00.00	PESSOAL E ENCARGOS SOCIAIS	1.373.271,28
3190.00.00.00	APLICACOES DIRETAS	1.373.271,28
3190.04.00.00	CONTRATAÇÃO POR TEMPO DETERMINADO	592.504,33
3190.11.00.00	VENCIM.E VANTAGENS FIXAS-PESSOAL CIVIL	780.766,95
3300.00.00.00	OUTRAS DESPESAS CORRENTES	891.644,44
3390.00.00.00	APLICACOES DIRETAS	891.644,44
3390.14.00.00	DIARIAS - CIVIL	12.670,00
3390.30.00.00	MATERIAL DE CONSUMO	300.746,94
3390.36.00.00	OUTROS SERV.DE TERCEIROS-PESSOA FISICA	173.523,20
3390.39.00.00	OUTROS SERV.TERCEIROS-PESSOA JURIDICA	359.434,30
3390.40.00.00	SERVIÇOS DE TECNOLOGIA DA INFORMAÇÃO E COMUNICAÇÃO - PESSOA JURÍDICA	45.270,00
4000.00.00.00	DESPESAS DE CAPITAL	12.391,00
4400.00.00.00	INVESTIMENTOS	12.391,00
4490.00.00.00	APLICACOES DIRETAS	12.391,00
4490.52.00.00	EQUIPAMENTOS E MATERIAL PERMANENTE	12.391,00

RESUMO GERAL		
CONTA		VALOR
3000.00.00.00	DESPESAS CORRENTES	2.264.915,72
4000.00.00.00	DESPESAS DE CAPITAL	12.391,00
TOTAL DA DESPESA		2.277.306,72

PORTO DA FOLHA(SE), 31 DE DEZEMBRO DE 2022

005.522.305-29 - JULIARIA OLIVEIRA LOPES DE SOUZA
 Gestora do Fundo Municipal de Assistência Social

116.567.785-72 - JOSÉ VALMIR DOS PASSOS CRC: 4111/SE
 CONTADOR



PROGRAMA DE TRABALHO (Anexo 6 da Lei 4.320/64)

Exercício: 2022

PODER: EXECUTIVO

ORGÃO: SEC. MUN. DE ASSIST. SOCIAL, CIDADANIA E TRABALHO

UNIDADE ORÇAMENTÁRIA: 10017 FMDA - FUNDO MUN.DOS DIR. DA CRIANCA E ADOLESCENTE

FUNÇÃO: 08 ASSISTENCIA SOCIAL

SUBFUNÇÃO: 243 ASSISTENCIA A CRIANCA E AO ADOLESCENTE

PROGRAMA: 6 PROT. E INCL. SOC. C/ENFASE A POP. MAIS VULNERAVEL E MINORIAS

TIPO	PROJETO/ATIVIDADE/OP. ESPECIAL		PROJETO	ATIVIDADE	OP. ESPECIAL
ATIVIDADE	2052	MANUTENCAO DO FUNDO MUNICIPAL DA CRIANCA E DO ADOLESCENTE	0,00	190.613,39	0,00
ATIVIDADE	2053	ACOES VOLTADAS A CRIANCA E AO ADOLESCENTE EM SITUACAO DE RISCO	0,00	0,00	0,00
TOTAL PROJETO / ATIVIDADE / OP. ESPECIAL :			0,00	190.613,39	0,00
TOTAL PROGRAMA:			190.613,39		
TOTAL SUBFUNÇÃO:			190.613,39		
TOTAL FUNÇÃO:			190.613,39		
TOTAL UN. ORÇAMENTÁRIA:			190.613,39		



PROGRAMA DE TRABALHO (Anexo 6 da Lei 4.320/64)

Exercício: 2022

PODER: EXECUTIVO

ORGÃO: SEC. MUN. DE ASSIST. SOCIAL, CIDADANIA E TRABALHO

UNIDADE ORÇAMENTÁRIA: 10018 FMHIS - FUNDO MUN DE HABITACAO DE INTERESSE SOCIAL

FUNÇÃO: 08 ASSISTENCIA SOCIAL

SUBFUNÇÃO: 244 ASSISTENCIA COMUNITARIA

PROGRAMA: 6 PROT. E INCL. SOC. C/ENFASE A POP. MAIS VULNERAVEL E MINORIAS

TIPO		PROJETO/ATIVIDADE/OP. ESPECIAL	PROJETO	ATIVIDADE	OP. ESPECIAL
ATIVIDADE	2054	ACOES VINCULADAS AO FUNDO MUNICIPAL DE HABITACAO E INTERESSE SOCIAL	0,00	0,00	0,00
TOTAL PROJETO / ATIVIDADE / OP. ESPECIAL :			0,00	0,00	0,00
TOTAL PROGRAMA:			0,00		
TOTAL SUBFUNÇÃO:			0,00		
TOTAL FUNÇÃO:			0,00		
TOTAL UN. ORÇAMENTÁRIA:			0,00		



PROGRAMA DE TRABALHO (Anexo 6 da Lei 4.320/64)

Exercício: 2022

PODER: EXECUTIVO

ORGÃO: SEC. MUN. DE ASSIST. SOCIAL, CIDADANIA E TRABALHO

UNIDADE ORÇAMENTÁRIA: 10021 FUNDO MUN.DOS DIREITOS E PROTECAO DO IDOSO

FUNÇÃO: 08 ASSISTENCIA SOCIAL

SUBFUNÇÃO: 241 ASSISTENCIA AO IDOSO

PROGRAMA: 6 PROT. E INCL. SOC. C/ENFASE A POP. MAIS VULNERAVEL E MINORIAS

TIPO		PROJETO/ATIVIDADE/OP. ESPECIAL	PROJETO	ATIVIDADE	OP. ESPECIAL
ATIVIDADE	2055	ACOES VINCULADAS AO FUNDO MUNICIPAL DOS DIREITOS E PROTECAO DO IDOSO	0,00	0,00	0,00
TOTAL PROJETO / ATIVIDADE / OP. ESPECIAL :			0,00	0,00	0,00
TOTAL PROGRAMA:			0,00		
TOTAL SUBFUNÇÃO:			0,00		
TOTAL FUNÇÃO:			0,00		
TOTAL UN. ORÇAMENTÁRIA:			0,00		



PROGRAMA DE TRABALHO (Anexo 6 da Lei 4.320/64)

Exercício: 2022

PODER: EXECUTIVO

ORGÃO: SEC. MUN. DE ASSIST. SOCIAL, CIDADANIA E TRABALHO

UNIDADE ORÇAMENTÁRIA: 10022 FUNDO MUNICIPAL DE ASSISTENCIA SOCIAL - FMAS

FUNÇÃO: 08 ASSISTENCIA SOCIAL

SUBFUNÇÃO: 122 ADMINISTRAÇÃO GERAL

PROGRAMA: 2 DESENVOLVIMENTO AS POTENCIALIDADES MUNICIPAIS

TIPO	PROJETO/ATIVIDADE/OP. ESPECIAL		PROJETO	ATIVIDADE	OP. ESPECIAL
ATIVIDADE	6315	CONFERENCIA MUNICIPAL DE ASSISTENCIA SOCIAL	0,00	0,00	0,00
TOTAL PROJETO / ATIVIDADE / OP. ESPECIAL :			0,00	0,00	0,00
TOTAL PROGRAMA:			0,00		

PROGRAMA: 6 PROT. E INCL. SOC. C/ENFASE A POP. MAIS VULNERAVEL E MINORIAS

TIPO	PROJETO/ATIVIDADE/OP. ESPECIAL		PROJETO	ATIVIDADE	OP. ESPECIAL
PROJETO	1079	AQUISICAO DE EQUIPAMENTOS, MOBILIARIOS E VEICULOS PARA A SECRETARIA MUN. DE ACAO	0,00	0,00	0,00
ATIVIDADE	4010	MANUTENCAO DO CONSELHO MUNICIPAL DE ASSISTENCIA SOCIAL	0,00	0,00	0,00
ATIVIDADE	4013	MANUTENCAO DO CONSELHO TUTELAR	0,00	88.932,44	0,00
TOTAL PROJETO / ATIVIDADE / OP. ESPECIAL :			0,00	88.932,44	0,00
TOTAL PROGRAMA:			88.932,44		

PROGRAMA: 7 SAUDE E HUMANIZACAO DO ATENDIMENTO AO CIDADAO

TIPO	PROJETO/ATIVIDADE/OP. ESPECIAL		PROJETO	ATIVIDADE	OP. ESPECIAL
ATIVIDADE	2190	ENFRENTAMENTO DE EMERGÊNCIA DO COVID - 19	0,00	0,00	0,00
TOTAL PROJETO / ATIVIDADE / OP. ESPECIAL :			0,00	0,00	0,00
TOTAL PROGRAMA:			0,00		
TOTAL SUBFUNÇÃO:			88.932,44		

SUBFUNÇÃO: 128 FORMACAO DE RECURSOS HUMANOS

PROGRAMA: 1 FORTALECIMENTO DA GESTAO INSTITUCIONAL

TIPO	PROJETO/ATIVIDADE/OP. ESPECIAL		PROJETO	ATIVIDADE	OP. ESPECIAL
ATIVIDADE	4014	CONCURSO PUBLICO	0,00	0,00	0,00
TOTAL PROJETO / ATIVIDADE / OP. ESPECIAL :			0,00	0,00	0,00
TOTAL PROGRAMA:			0,00		
TOTAL SUBFUNÇÃO:			0,00		

SUBFUNÇÃO: 241 ASSISTENCIA AO IDOSO



PROGRAMA DE TRABALHO (Anexo 6 da Lei 4.320/64)

Exercício: 2022

PODER: EXECUTIVO

ORGÃO: SEC. MUN. DE ASSIST. SOCIAL, CIDADANIA E TRABALHO

UNIDADE ORÇAMENTÁRIA: 10022 FUNDO MUNICIPAL DE ASSISTENCIA SOCIAL - FMAS

FUNÇÃO: 08 ASSISTENCIA SOCIAL

SUBFUNÇÃO: 241 ASSISTENCIA AO IDOSO

PROGRAMA: 6 PROT. E INCL. SOC. C/ENFASE A POP. MAIS VULNERAVEL E MINORIAS

TIPO		PROJETO/ATIVIDADE/OP. ESPECIAL	PROJETO	ATIVIDADE	OP. ESPECIAL
ATIVIDADE	4012	MANUTENCAO DA SECRETARIA DE ASSIS. SOCIAL CIDADANIA E TRABALHO	0,00	1.077.932,09	0,00
TOTAL PROJETO / ATIVIDADE / OP. ESPECIAL :			0,00	1.077.932,09	0,00
TOTAL PROGRAMA:			1.077.932,09		
TOTAL SUBFUNÇÃO:			1.077.932,09		

SUBFUNÇÃO: 242 ASSISTENCIA AO PORTADOR DE DEFICIENCIA

PROGRAMA: 6 PROT. E INCL. SOC. C/ENFASE A POP. MAIS VULNERAVEL E MINORIAS

TIPO		PROJETO/ATIVIDADE/OP. ESPECIAL	PROJETO	ATIVIDADE	OP. ESPECIAL
PROJETO	1111	IMPLANTACAO DE PROJETOS DE ACESSIBILIDADE PARA PESSOAS COM DEFICIENCIA - PcD	0,00	0,00	0,00
TOTAL PROJETO / ATIVIDADE / OP. ESPECIAL :			0,00	0,00	0,00
TOTAL PROGRAMA:			0,00		
TOTAL SUBFUNÇÃO:			0,00		

SUBFUNÇÃO: 244 ASSISTENCIA COMUNITARIA

PROGRAMA: 6 PROT. E INCL. SOC. C/ENFASE A POP. MAIS VULNERAVEL E MINORIAS

TIPO		PROJETO/ATIVIDADE/OP. ESPECIAL	PROJETO	ATIVIDADE	OP. ESPECIAL
PROJETO	1080	CONSTRUCAO, REFORMA E/OU AMPLIACAO DA SEDE DA SECRETARIA DE ASSISTENCIA SOCIAL, CIDADANIA	0,00	0,00	0,00
PROJETO	1081	CONSTRUCAO, REFORMA E/OU AMPLIACAO DA CASA DOS CONSELHOS	0,00	0,00	0,00
PROJETO	1082	CONSTRUCAO, REFORMA E/OU AMPLIACAO DO CRAS	0,00	0,00	0,00
PROJETO	1084	CONSTRUCAO DE ABRIGO PARA CRIANCAS E ADOLESCENTES	0,00	0,00	0,00
PROJETO	1085	CONSTRUCAO, REFORMA E/OU AMPLIACAO DO CENTRO DE CONVIVENCIA DO IDOSO	0,00	0,00	0,00
PROJETO	1086	CONSTRUCAO DO CREAS	0,00	0,00	0,00
PROJETO	1112	CONSTRUCAO, REFORMA E/OU AMPLIACAO DO CENTRO DE CONVIVENCIA PARA CRIANCAS E	0,00	0,00	0,00
ATIVIDADE	4004	DEMAIS PROGRAMAS DO GOVERNO FEDERAL E ESTADUAL	0,00	68.082,44	0,00
ATIVIDADE	4005	COFINANCIAMENTO ESTADUAL DA PROTECAO BASICA	0,00	0,00	0,00
ATIVIDADE	4009	COFINANCIAMENTO ESTADUAL DA PROTECAO ESPECIAL DE MEDIA E ALTA COMPLEXIDADE	0,00	0,00	0,00
ATIVIDADE	4011	BENEFICIOS EVENTUAIS	0,00	0,00	0,00



PROGRAMA DE TRABALHO (Anexo 6 da Lei 4.320/64)

Exercício: 2022

PODER: EXECUTIVO

ORGÃO: SEC. MUN. DE ASSIST. SOCIAL, CIDADANIA E TRABALHO

UNIDADE ORÇAMENTÁRIA: 10022 FUNDO MUNICIPAL DE ASSISTENCIA SOCIAL - FMAS

FUNÇÃO: 08 ASSISTENCIA SOCIAL

SUBFUNÇÃO: 244 ASSISTENCIA COMUNITARIA

PROGRAMA: 6 PROT. E INCL. SOC. C/ENFASE A POP. MAIS VULNERAVEL E MINORIAS

TIPO	PROJETO/ATIVIDADE/OP. ESPECIAL		PROJETO	ATIVIDADE	OP. ESPECIAL
ATIVIDADE	6314	MANUTENCAO DO PROGRAMA OBJETIVANDO A ERRADICACAO DO TRABALHO INFANTIL E	0,00	0,00	0,00
ATIVIDADE	6316	PROGRAMA NACIONAL DE PROMOCAO DO ACESSO DO MUNDO DO TRABALHO - ACESSUAS	0,00	0,00	0,00
ATIVIDADE	6317	MANUTENCAO DO BPC ESCOLA	0,00	0,00	0,00
ATIVIDADE	6318	SERVICOS DE PROTECAO SOCIAL BASICA	0,00	365.974,44	0,00
ATIVIDADE	6319	SERVICOS DE PROTECAO SOCIAL ESPECIAL DE MEDIA E ALTA COMPLEXIDADE	0,00	56.999,00	0,00
ATIVIDADE	6321	INDICE DE GASTO DESCENTRALIZADO DO SUAS - IGD SUAS	0,00	13.101,00	0,00
ATIVIDADE	6322	INDICE DE GASTO DESCENTRALIZADO DO PBF - IGD PBF	0,00	176.624,58	0,00
ATIVIDADE	6323	APOIO AO CONTROLE SOCIAL DO SUAS	0,00	0,00	0,00
ATIVIDADE	6324	APOIO AO CONTROLE SOCIAL DO PBF	0,00	0,00	0,00
ATIVIDADE	6325	PROGRAMA PRIMEIRA INFANCIA	0,00	239.047,34	0,00
ATIVIDADE	6328	AEPETI - ACOES ESTRATEGICAS DO PROGRAMA DE ERRADICACAO DO TRABALHO INFANTIL	0,00	0,00	0,00
TOTAL PROJETO / ATIVIDADE / OP. ESPECIAL :			0,00	919.828,80	0,00
TOTAL PROGRAMA:			919.828,80		
TOTAL SUBFUNÇÃO:			919.828,80		
TOTAL FUNÇÃO:			2.086.693,33		
TOTAL UN. ORÇAMENTÁRIA:			2.086.693,33		
TOTAL ORGÃO:			2.277.306,72		
TOTAL DA DESPESA:					2.277.306,72

PORTO DA FOLHA(SE), 31 DE DEZEMBRO DE 2022

005.522.305-29 - JULIARIA OLIVEIRA LOPES DE SOUZA
 Gestora do Fundo Municipal de Assistência Social

116.567.785-72 - JOSÉ VALMIR DOS PASSOS CRC: 4111/SE
 CONTADOR



DEMONSTRATIVO DE FUNÇÕES, SUBFUNÇÕES E PROGRAMAS POR PROJETO, ATIVIDADE E OPERAÇÕES ESPECIAIS (Anexo 7 da Lei 4.320/64)

Exercício: 2022

	PROJETO	ATIVIDADE	OP. ESPECIAL	TOTAL
FUNÇÃO: 08 ASSISTENCIA SOCIAL	0,00	0,00	0,00	
SUBFUNÇÃO: 122 ADMINISTRAÇÃO GERAL	0,00	88.932,44	0,00	
PROGRAMA: 6 PROT. E INCL. SOC. C/ENFASE A POP. MAIS VULNERAVEL E MINORIAS	0,00	0,00	0,00	
SUBFUNÇÃO: 241 ASSISTENCIA AO IDOSO	0,00	1.077.932,09	0,00	88.932,44
PROGRAMA: 6 PROT. E INCL. SOC. C/ENFASE A POP. MAIS VULNERAVEL E MINORIAS	0,00	0,00	0,00	0,00
SUBFUNÇÃO: 243 ASSISTENCIA A CRIANCA E AO ADOLESCENTE	0,00	190.613,39	0,00	1.077.932,09
PROGRAMA: 6 PROT. E INCL. SOC. C/ENFASE A POP. MAIS VULNERAVEL E MINORIAS	0,00	0,00	0,00	0,00
SUBFUNÇÃO: 244 ASSISTENCIA COMUNITARIA	0,00	919.828,80	0,00	190.613,39
PROGRAMA: 6 PROT. E INCL. SOC. C/ENFASE A POP. MAIS VULNERAVEL E MINORIAS	0,00	0,00	0,00	0,00
TOTAL DA DESPESA	0,00	2.277.306,72	0,00	2.277.306,72

PORTO DA FOLHA(SE), 31 DE DEZEMBRO DE 2022

005.522.305-29 - JULIARIA OLIVEIRA LOPES DE SOUZA
 Gestora do Fundo Municipal de Assistência Social

116.567.785-72 - JOSÉ VALMIR DOS PASSOS CRC: 4111/SE
 CONTADOR



DEMONSTRATIVO DA DESPESA POR FUNÇÕES, SUB-FUNÇÕES E PROGRAMAS (Anexo 8 da Lei 4.320/64)

Exercício: 2022

	ORDINARIO	VINCULADO	TOTAL
FUNÇÃO: 08 ASSISTENCIA SOCIAL	1.380.547,92	896.758,80	2.277.306,72
SUBFUNÇÃO: 122 ADMINISTRAÇÃO GERAL	88.932,44	0,00	88.932,44
PROGRAMA: 2 DESENVOLVIMENTO AS POTENCIALIDADES MUNICIPAIS	0,00	0,00	0,00
PROGRAMA: 6 PROT. E INCL. SOC. C/ENFASE A POP. MAIS VULNERAVEL E MINORIAS	88.932,44	0,00	88.932,44
PROGRAMA: 7 SAUDE E HUMANIZACAO DO ATENDIMENTO AO CIDADAO	0,00	0,00	0,00
SUBFUNÇÃO: 128 FORMACAO DE RECURSOS HUMANOS	0,00	0,00	0,00
PROGRAMA: 1 FORTALECIMENTO DA GESTAO INSTITUCIONAL	0,00	0,00	0,00
SUBFUNÇÃO: 241 ASSISTENCIA AO IDOSO	1.077.932,09	0,00	1.077.932,09
PROGRAMA: 6 PROT. E INCL. SOC. C/ENFASE A POP. MAIS VULNERAVEL E MINORIAS	1.077.932,09	0,00	1.077.932,09
SUBFUNÇÃO: 242 ASSISTENCIA AO PORTADOR DE DEFICIENCIA	0,00	0,00	0,00
PROGRAMA: 6 PROT. E INCL. SOC. C/ENFASE A POP. MAIS VULNERAVEL E MINORIAS	0,00	0,00	0,00
SUBFUNÇÃO: 243 ASSISTENCIA A CRIANCA E AO ADOLESCENTE	190.613,39	0,00	190.613,39
PROGRAMA: 6 PROT. E INCL. SOC. C/ENFASE A POP. MAIS VULNERAVEL E MINORIAS	190.613,39	0,00	190.613,39
SUBFUNÇÃO: 244 ASSISTENCIA COMUNITARIA	23.070,00	896.758,80	919.828,80
PROGRAMA: 6 PROT. E INCL. SOC. C/ENFASE A POP. MAIS VULNERAVEL E MINORIAS	23.070,00	896.758,80	919.828,80
TOTAL DA DESPESA	1.380.547,92	896.758,80	2.277.306,72

PORTO DA FOLHA(SE), 31 DE DEZEMBRO DE 2022

005.522.305-29 - JULIARIA OLIVEIRA LOPES DE SOUZA

Gestora do Fundo Municipal de Assistência Social

116.567.785-72 - JOSÉ VALMIR DOS PASSOS CRC: 4111/SE

CONTADOR



FUNDO MUN. DE ASSISTENCIA SOCIAL DE PORTO DA FOLHA
 RUA SALVADOR NOGUEIRA, 135, CENTRO
 CEP: 49.800-000
 CNPJ: 14.862.038/0001-88

DESPESAS POR ÓRGÃOS E FUNÇÕES (Anexo 9 da Lei 4.320/64)

Exercício: 2022

		08
		ASSISTENCIA SOCIAL
10017	FMDA - FUNDO MUN.DOS DIR. DA CRIANCA E ADOLESCENTE	190.613,39
10018	FMHIS - FUNDO MUN DE HABITACAO DE INTERESSE SOCIAL	0,00
10021	FUNDO MUN.DOS DIREITOS E PROTECAO DO IDOSO	0,00
10022	FUNDO MUNICIPAL DE ASSISTENCIA SOCIAL - FMAS	2.086.693,33
Total		2.277.306,72

TOTAL DA DESPESA:

2.277.306,72

PORTO DA FOLHA(SE), 31 DE DEZEMBRO DE 2022

005.522.305-29 - JULIARIA OLIVEIRA LOPES DE SOUZA
 Gestora do Fundo Municipal de Assistência Social

116.567.785-72 - JOSÉ VALMIR DOS PASSOS CRC: 4111/SE
 CONTADOR



COMPARATIVO DA RECEITA ORÇADA COM A ARRECADADA (Anexo 10 da Lei 4.320/64)

Consolidado Até: 31/12/2022

CONTA		PREVISÃO	ARRECADÇÃO	DIFERENÇA
1000.00.00.00	RECEITAS CORRENTES	0,00	1.625.113,15	-1.625.113,15
1114.51.12.00	Imposto sobre Serviços de Qualquer Natureza - ISSQN - Multas e Juros	0,00	0,00	0,00
1300.00.00.00	RECEITA PATRIMONIAL	0,00	147.628,26	-147.628,26
1320.00.00.00	RECEITAS DE VALORES MOBILIARIOS	0,00	147.628,26	-147.628,26
1321.01.00.00	Remuneração de Depósitos Bancários	0,00	147.628,26	-147.628,26
1321.01.01.00	Remuneração de Depósitos Bancários - Principal	0,00	147.628,26	-147.628,26
1700.00.00.00	TRANSFERENCIAS CORRENTES	0,00	1.469.249,34	-1.469.249,34
1710.00.00.00	Transferências da União e de suas Entidades	0,00	1.291.169,34	-1.291.169,34
1716.00.00.00	Transferências de Recursos do Fundo Nacional de Assistência Social – FNAS	0,00	1.291.169,34	-1.291.169,34
1716.50.00.00	Transferências de Recursos do Fundo Nacional de Assistência Social – FNAS	0,00	1.291.169,34	-1.291.169,34
1716.50.01.00	Transferências de Recursos do Fundo Nacional de Assistência Social – FNAS - Principal	0,00	1.291.169,34	-1.291.169,34
1720.00.00.00	TRANSF. DOS ESTADOS E DO DISTRITO FEDERAL E DE SUAS ENTIDADES	0,00	178.080,00	-178.080,00
1729.00.00.00	Outras Transferências dos Estados e Distrito Federal	0,00	178.080,00	-178.080,00
1729.50.01.00	Transferências de Estados a Consórcios Públicos - Principal	0,00	0,00	0,00
1729.51.00.00	Transferências de Estados destinadas à Assistência Social	0,00	178.080,00	-178.080,00
1729.51.01.00	Transferências de Estados destinadas à Assistência Social - Principal	0,00	178.080,00	-178.080,00
1900.00.00.00	OUTRAS RECEITAS CORRENTES	0,00	8.235,55	-8.235,55
1920.00.00.00	INDENIZAÇÕES, RESTITUIÇÕES E RESSARCIMENTOS	0,00	8.235,55	-8.235,55
1922.00.00.00	RESTITUIÇÕES	0,00	8.235,55	-8.235,55
1922.99.01.00	Outras Restituições - Principal	0,00	8.235,55	-8.235,55
2000.00.00.00	RECEITAS DE CAPITAL	0,00	0,00	0,00
2023.00.00.00	RETIFICAÇÃO - COTA-PARTE DO ICMS	0,00	0,00	0,00
9000.00.00.00	DEDUÇÕES	0,00	0,00	0,00
9817.51.50.01	Retificações - Transferências de Recursos do Fundo de Manutenção e Desenvolvimento da Educação Básica e de Valorização dos Profissionais da	0,00	0,00	0,00



FUNDO MUN. DE ASSISTENCIA SOCIAL DE PORTO DA FOLHA
RUA SALVADOR NOGUEIRA, 135, CENTRO
CEP: 49.800-000
CNPJ: 14.862.038/0001-88

COMPARATIVO DA RECEITA ORÇADA COM A ARRECADADA (Anexo 10 da Lei 4.320/64)

Consolidado Até: 31/12/2022

CONTA	PREVISÃO	ARRECADAÇÃO	DIFERENÇA
TOTAL DA RECEITA	0,00	1.625.113,15	-1.625.113,15

PORTO DA FOLHA(SE), 31 DE DEZEMBRO DE 2022

005.522.305-29 - JULIARIA OLIVEIRA LOPES DE SOUZA

Gestora do Fundo Municipal de Assistência Social

116.567.785-72 - JOSÉ VALMIR DOS PASSOS CRC: 4111/SE

CONTADOR



COMPARATIVO DA DESPESA ORÇADA COM A REALIZADA (Anexo 11 da Lei 4.320/64)

Exercício: 2022

ESPECIFICAÇÃO	ORDINARIO / SUPLEMENTARES	ESPECIAIS / EXTRAORDINÁRIOS	TOTAL AUTORIZADO	REALIZADA	DIFERENÇA
10017 FMDA - FUNDO MUN.DOS DIR. DA CRIANCA E ADOLESCENTE					
30000000 CORRENTE	199.300,00	0,00	199.300,00	190.613,39	8.686,61
40000000 DESPESAS DE CAPITAL	3.000,00	0,00	3.000,00	0,00	3.000,00
TOTAL DA UNIDADE ORÇAMENTÁRIA	202.300,00	0,00	202.300,00	190.613,39	11.686,61
10018 FMHIS - FUNDO MUN DE HABITACAO DE INTERESSE SOCIAL					
30000000 CORRENTE	4.500,00	0,00	4.500,00	0,00	4.500,00
40000000 DESPESAS DE CAPITAL	3.000,00	0,00	3.000,00	0,00	3.000,00
TOTAL DA UNIDADE ORÇAMENTÁRIA	7.500,00	0,00	7.500,00	0,00	7.500,00
10021 FUNDO MUN.DOS DIREITOS E PROTECAO DO IDOSO					
30000000 CORRENTE	5.000,00	0,00	5.000,00	0,00	5.000,00
40000000 DESPESAS DE CAPITAL	3.000,00	0,00	3.000,00	0,00	3.000,00
TOTAL DA UNIDADE ORÇAMENTÁRIA	8.000,00	0,00	8.000,00	0,00	8.000,00
10022 FUNDO MUNICIPAL DE ASSISTENCIA SOCIAL - FMAS					
30000000 CORRENTE	2.310.400,95	0,00	2.310.400,95	2.074.302,33	236.098,62
40000000 DESPESAS DE CAPITAL	65.650,00	0,00	65.650,00	12.391,00	53.259,00
TOTAL DA UNIDADE ORÇAMENTÁRIA	2.376.050,95	0,00	2.376.050,95	2.086.693,33	289.357,62
TOTAL DA DESPESA	2.593.850,95	0,00	2.593.850,95	2.277.306,72	316.544,23

PORTO DA FOLHA(SE), 31 DE DEZEMBRO DE 2022

005.522.305-29 - JULIARIA OLIVEIRA LOPES DE SOUZA
 Gestora do Fundo Municipal de Assistência Social

116.567.785-72 - JOSÉ VALMIR DOS PASSOS CRC: 4111/SE
 CONTADOR

**BALANÇO ORÇAMENTÁRIO (Anexo 12 da Lei 4.320/64)**

Exercício: 2022

RECEITAS	PREVISÃO INICIAL (A)	PREVISÃO ATUALIZADA (B)	RECEITAS REALIZADAS (C)	SALDO D=(C-B)
RECEITAS CORRENTES	0,00	0,00	1.625.113,15	1.625.113,15
IMPOSTOS, TAXAS E CONTRIBUIÇÕES DE MELHORIA	0,00	0,00	0,00	0,00
RECEITA PATRIMONIAL	0,00	0,00	147.628,26	147.628,26
TRANSFERENCIAS CORRENTES	0,00	0,00	1.469.249,34	1.469.249,34
OUTRAS RECEITAS CORRENTES	0,00	0,00	8.235,55	8.235,55
SUBTOTAL DAS RECEITAS (I)	0,00	0,00	1.625.113,15	1.625.113,15
REFINANCIAMENTO (II)	0,00	0,00	0,00	0,00
SUBTOTAL COM REFINANCIAMENTO (III) = (I + II)	0,00	0,00	1.625.113,15	1.625.113,15
DÉFICIT (IV)	-2.908.090,00	-2.593.850,95	652.193,57	1.941657,38
TOTAL (V) = (III + IV)	-2.908.090,00	-2.593.850,95	2.277.306,72	316.544,23

DESPESAS	DOTAÇÃO INICIAL (E)	DOTAÇÃO ATUALIZADA (F)	DESPESAS EMPENHADAS (G)	DESPESAS LIQUIDADAS (H)	DESPESAS PAGAS (I)	SALDO (J) = (F-G)
DESPESAS CORRENTES	2.796.440,00	2.519.200,95	2.264.915,72	2.228.767,96	2.196.105,31	254.285,23
PESSOAL E ENCARGOS SOCIAIS	1.389.290,00	1.435.656,95	1.373.271,28	1.367.211,28	1.367.211,28	62.385,67
OUTRAS DESPESAS CORRENTES	1.407.150,00	1.083.544,00	891.644,44	861.556,68	828.894,03	191.899,56
DESPESAS DE CAPITAL	111.650,00	74.650,00	12.391,00	12.391,00	12.391,00	62.259,00
INVESTIMENTOS	111.650,00	74.650,00	12.391,00	12.391,00	12.391,00	62.259,00
SUBTOTAL DAS DESPESAS (VI)	2.908.090,00	2.593.850,95	2.277.306,72	2.241.158,96	2.208.496,31	316.544,23
AMORTIZAÇÃO DA DÍVIDA / REFINANCIAMENTO (VII)	0,00	0,00	0,00	0,00	0,00	0,00
SUBTOTAL COM REFINANCIAMENTO (VIII) = (VI + VII)	2.908.090,00	2.593.850,95	2.277.306,72	2.241.158,96	2.208.496,31	316.544,23
SUPERÁVIT (IX)	0,00	0,00	0,00	0,00	0,00	0,00
TOTAL (X) = (VIII + IX)	2.908.090,00	2.593.850,95	2.277.306,72	2.241.158,96	2.208.496,31	316.544,23



FUNDO MUN. DE ASSISTENCIA SOCIAL DE PORTO DA FOLHA
RUA SALVADOR NOGUEIRA, 135, CENTRO
CEP: 49.800-000
CNPJ: 14.862.038/0001-88

BALANÇO ORÇAMENTÁRIO (Anexo 12 da Lei 4.320/64)

Exercício: 2022

005.522.305-29 - JULIARIA OLIVEIRA LOPES DE SOUZA

Gestora do Fundo Municipal de Assistência Social

116.567.785-72 - JOSÉ VALMIR DOS PASSOS CRC: 4111/SE

CONTADOR



FUNDO MUN. DE ASSISTENCIA SOCIAL DE PORTO DA FOLHA
 RUA SALVADOR NOGUEIRA, 135, CENTRO
 CEP: 49.800-000
 CNPJ: 14.862.038/0001-88

BALANÇO ORÇAMENTÁRIO - DEMONSTRATIVO DE EXECUÇÃO DOS RESTOS A PAGAR NÃO PROCESSADOS (Anexo 12.1 da Lei 4.320/64)

Exercício: 2022

RESTOS A PAGAR NÃO PROCESSADOS	INSCRITOS		LIQUIDADOS (C)	PAGOS (D)	CANCELADOS (E)	SALDO (F)=(A+B-D-E)
	EM EXERCÍCIOS ANTERIORES(A)	EM 31/DEZ/2021 (B)				
DESPESAS CORRENTES	25.208,14	4.678,14	2.610,00	2.610,00	0,00	27.276,28
PESSOAL E ENCARGOS SOCIAIS	0,00	0,00	0,00	0,00	0,00	0,00
OUTRAS DESPESAS CORRENTES	25.208,14	4.678,14	2.610,00	2.610,00	0,00	27.276,28
DESPESAS DE CAPITAL	0,00	0,00	0,00	0,00	0,00	0,00
INVESTIMENTOS	0,00	0,00	0,00	0,00	0,00	0,00
TOTAL	25.208,14	4.678,14	2.610,00	2.610,00	0,00	27.276,28

Juliana Oliveira Lopes de Souza

005.522.305-29 - JULIARIA OLIVEIRA LOPES DE SOUZA
 Gestora do Fundo Municipal de Assistência Social

José Valmir dos Passos

116.567.785-72 - JOSÉ VALMIR DOS PASSOS CRC: 4111/SE
 CONTADOR



FUNDO MUN. DE ASSISTENCIA SOCIAL DE PORTO DA FOLHA
 RUA SALVADOR NOGUEIRA, 135, CENTRO
 CEP: 49.800-000
 CNPJ: 14.862.038/0001-88

BALANÇO ORÇAMENTÁRIO - DEMONSTRATIVO DE EXECUÇÃO DOS RESTOS A PAGAR PROCESSADOS E NÃO PROCESSADOS LIQUIDADOS (Anexo 12.2 da Lei 4.320/64)

Exercício: 2022

RESTOS A PAGAR PROCESSADOS E NÃO PROCESSADOS LIQUIDADOS	INSCRITOS		PAGOS (C)	CANCELADOS (D)	SALDO (E)=(A+B-C-D)
	EM EXERCÍCIOS ANTERIORES(A)	EM 31/DEZ/2021 (B)			
DESPESAS CORRENTES	20.236,34	45.947,74	24.631,37	2.057,96	39.494,75
PESSOAL E ENCARGOS SOCIAIS	4.068,81	0,00	0,00	1.500,00	2.568,81
OUTRAS DESPESAS CORRENTES	16.167,53	45.947,74	24.631,37	557,96	36.925,94
DESPESAS DE CAPITAL	6.379,00	0,00	0,00	0,00	6.379,00
INVESTIMENTOS	6.379,00	0,00	0,00	0,00	6.379,00
TOTAL	26.615,34	45.947,74	24.631,37	2.057,96	45.873,75

Juliana Oliveira Lopes de Souza

005.522.305-29 - JULIARIA OLIVEIRA LOPES DE SOUZA

Gestora do Fundo Municipal de Assistência Social

José Valmir dos Passos

116.567.785-72 - JOSÉ VALMIR DOS PASSOS CRC: 4111/SE

CONTADOR



BALANÇO FINANCEIRO (Anexo 13 da Lei 4.320/64)

Consolidado até: 31/12/2022

INGRESSOS			DISPÊNDIOS		
ESPECIFICAÇÃO	EXERCÍCIO ATUAL	EXERCÍCIO ANTERIOR	ESPECIFICAÇÃO	EXERCÍCIO ATUAL	EXERCÍCIO ANTERIOR
Receita Orçamentária (I)	1.625.113,15	944.283,00	Despesa Orçamentária (VI)	2.277.306,72	1.770.087,48
Ordinária	8.235,55	21.503,21	Ordinária	1.380.547,92	975.873,10
Vinculada	1.616.877,60	922.779,79	Vinculada	896.758,80	794.214,38
Recursos Vinculados à Educação	0,00	0,00	Recursos Vinculados à Educação	0,00	0,00
Recursos Vinculados à Saúde	0,00	0,00	Recursos Vinculados à Saúde	0,00	0,00
Recursos Vinculados à Previdência Social - RPPS	0,00	0,00	Recursos Vinculados à Previdência Social - RPPS	0,00	0,00
Recursos Vinculados à Previdência Social - RGPS	0,00	0,00	Recursos Vinculados à Previdência Social - RGPS	0,00	0,00
Recursos Vinculados à Assistência Social	1.616.877,60	922.779,79	Recursos Vinculados à Assistência Social	896.758,80	781.637,18
Outras Destinações de Recursos	0,00	0,00	Outras Destinações de Recursos	0,00	0,00
Transferências Financeiras Recebidas (II)	1.215.192,55	950.931,00	Transferências Financeiras Concedidas (VII)	395,00	604,80
Transferências Recebidas para a Execução Orçamentária	1.215.192,55	950.931,00	Transferências Concedidas para a Execução Orçamentária	395,00	604,80
Transferências Recebidas Independentes de Execução Orçamentária	0,00	0,00	Transferências Concedidas Independentes de Execução Orçamentária	0,00	0,00
Transferências Recebidas para Aportes de recursos para o RPPS	0,00	0,00	Transferências Concedidas para Aportes de recursos para o	0,00	0,00
Transferências Recebidas para Aportes de recursos para o RGPS	0,00	0,00	Transferências Concedidas para Aportes de recursos para o	0,00	0,00
Transferências Recebidas para Aportes de Recursos para o Sistema de Pagamento de Pensões Militares	0,00	0,00	Transferências Concedidas para Aportes de Recursos para o Sistema de Pagamento de Pensões Militares	0,00	0,00
Recebimentos Extraorçamentários (III)	413.485,67	674.003,49	Pagamentos Extraorçamentários (VIII)	278.497,78	557.189,76
Inscrição de Restos a Pagar Não Processados	36.147,76	4.678,14	Pagamentos de Restos a Pagar Não Processados	2.610,00	285,00
Inscrição de Restos a Pagar Processados	32.662,65	45.947,74	Pagamentos de Restos a Pagar Processados	24.631,37	13.032,46
Depósitos Restituíveis e Valores Vinculados	0,00	0,00	Depósitos Restituíveis e Valores Vinculados	0,00	0,00
Outros Recebimentos Extraorçamentários	344.675,26	623.377,61	Outros Pagamentos Extraorçamentários	251.256,41	543.872,30
Saldo do Exercício Anterior (IV)	1.200.321,68	958.986,23	Saldo para o Exercício Seguinte (IX)	1.897.913,55	1.200.321,68
Caixa e Equivalentes de Caixa	1.200.321,68	958.986,23	Caixa e Equivalentes de Caixa	1.897.913,55	1.200.321,68

BALANÇO FINANCEIRO (Anexo 13 da Lei 4.320/64)

Consolidado até: 31/12/2022

INGRESSOS			DISPÊNDIOS		
ESPECIFICAÇÃO	EXERCÍCIO ATUAL	EXERCÍCIO ANTERIOR	ESPECIFICAÇÃO	EXERCÍCIO ATUAL	EXERCÍCIO ANTERIOR
Depósitos Restituíveis e Valores Vinculados	0,00	0,00	Depósitos Restituíveis e Valores Vinculados	0,00	0,00
TOTAL (V) = (I + II + III + IV)	4.454.113,05	3.528.203,72	TOTAL (X) = (VI + VII + VIII + IX)	4.454.113,05	3.528.203,72

PORTO DA FOLHA(SE), 31 DE DEZEMBRO DE 2022



005.522.305-29 - JULIARIA OLIVEIRA LOPES DE SOUZA
Gestora do Fundo Municipal de Assistência Social



116.567.785-72 - JOSÉ VALMIR DOS PASSOS CRC: 4111/SE
CONTADOR



BALANÇO PATRIMONIAL (Anexo 14 da Lei 4.320/64)

Consolidado até: 31/12/2022

ATIVO			PASSIVO		
ESPECIFICAÇÃO	EXERCÍCIO ATUAL	EXERCÍCIO ANTERIOR	ESPECIFICAÇÃO	EXERCÍCIO ATUAL	EXERCÍCIO ANTERIOR
ATIVO CIRCULANTE	1.900.898,16	1.304.622,86	PASSIVO CIRCULANTE	239.674,08	241.598,48
CAIXA E EQUIVALENTES DE CAIXA	1.897.913,55	1.200.321,68	OBRIGAÇÕES TRABALHISTAS, PREVIDENCIÁRIAS E	2.568,81	4.068,81
DEMAIS CRÉDITOS E VALORES A CURTO PRAZO	2.984,61	104.301,18	FORNECEDORES E CONTAS A PAGAR A CURTO PRAZO	75.967,59	68.494,27
ATIVO NÃO CIRCULANTE	434.054,90	421.663,90	DEMAIS OBRIGAÇÕES A CURTO PRAZO	161.137,68	169.035,40
IMOBILIZADO	434.054,90	421.663,90	PASSIVO NAO-CIRCULANTE	0,00	0,00
			PATRIMÔNIO LIQUIDO		
			ESPECIFICAÇÃO	EXERCÍCIO ATUAL	EXERCÍCIO ANTERIOR
			PATRIMÔNIO LIQUIDO	2.095.278,98	1.484.688,28
			RESULTADOS ACUMULADOS	2.095.278,98	1.484.688,28
			SUPERÁVITS OU DÉFICITS ACUMULADOS	2.095.278,98	1.484.688,28
			SUPERÁVITS OU DÉFICITS DO EXERCÍCIO	610.590,70	145.468,86
			SUPERAVITS OU DEFICITS DE EXERCICIOS ANTERIORES	1.484.688,28	1.339.219,42
			TOTAL	2.095.278,98	1.484.688,28
TOTAL	2.334.953,06	1.726.286,76	TOTAL	2.334.953,06	1.726.286,76



FUNDO MUN. DE ASSISTENCIA SOCIAL DE PORTO DA FOLHA
 RUA SALVADOR NOGUEIRA, 135, CENTRO
 CEP: 49.800-000
 CNPJ: 14.862.038/0001-88

BALANÇO PATRIMONIAL (Anexo 14 da Lei 4.320/64)

Consolidado até: 31/12/2022

ATIVO			PASSIVO		
ESPECIFICAÇÃO	EXERCÍCIO ATUAL	EXERCÍCIO ANTERIOR	ESPECIFICAÇÃO	EXERCÍCIO ATUAL	EXERCÍCIO ANTERIOR
PATRIMÔNIO					
ATIVO FINANCEIRO	1.900.898,16	1.304.622,86	PASSIVO FINANCEIRO	303.098,12	271.484,76
ATIVO PERMANENTE	434.054,90	421.663,90	PASSIVO PERMANENTE	0,00	0,00
			SALDO PATRIMONIAL	2.031.854,94	1.454.802,00
TOTAL	2.334.953,06	1.726.286,76	TOTAL	2.334.953,06	1.726.286,76

PORTO DA FOLHA(SE), 31 DE DEZEMBRO DE 2022

005.522.305-29 - JULIARIA OLIVEIRA LOPES DE SOUZA
 Gestora do Fundo Municipal de Assistência Social

116.567.785-72 - JOSÉ VALMIR DOS PASSOS CRC: 4111/SE
 CONTADOR



FUNDO MUN. DE ASSISTENCIA SOCIAL DE PORTO DA FOLHA
 RUA SALVADOR NOGUEIRA, 135, CENTRO
 CEP: 49.800-000
 CNPJ: 14.862.038/0001-88

BALANÇO 2022

DEMONSTRATIVO DO SUPERÁVIT/DÉFICIT FINANCEIRO APURADO NO BALANÇO PATRIMONIAL

FONTES DE RECURSO	SALDO ATUAL	SALDO ANTERIOR
10010000 - Recursos Ordinários	0,00	-52.905,53
13110000 - Transferência de Recursos do Fundo Nacional de Assistência Social - FNAS	0,00	787.790,05
13119919 - Transferência de Recursos do Fundo Nacional de Assistência Social - FNAS para ações de combate ao COVID-19	0,00	13.776,85
13120000 - Transferências de Convênios - Assistência Social	0,00	-970,00
13900000 - Outros Recursos Vinculados à Assistência Social	0,00	285.446,73
15000000 - Recursos não Vinculados de Impostos	-211.715,22	0,00
16600000 - Transferência de Recursos do Fundo Nacional de Assistência Social - FNAS	1.384.549,07	0,00
16610000 - Transferência de Recursos dos Fundos Estaduais de Assistência Social	178.080,00	0,00
16690000 - Outros Recursos Vinculados à Assistência Social	246.886,19	0,00
TOTAL:	1.597.800,04	1.033.138,10

Juliária Oliveira Lopes de Souza

005.522.305-29 - JULIARIA OLIVEIRA LOPES DE SOUZA

Gestora do Fundo Municipal de Assistência Social

José Valmir dos Passos

116.567.785-72 - JOSÉ VALMIR DOS PASSOS CRC: 4111/SE

CONTADOR



DEMONSTRAÇÃO DAS VARIAÇÕES PATRIMONIAIS (ANEXO 15 DA LEI 4.320/64)

Exercício: 2022

	EXERCÍCIO ATUAL	EXERCÍCIO ANTERIOR
VARIAÇÃO PATRIMONIAL AUMENTATIVA		
VARIAÇÕES PATRIMONIAIS AUMENTATIVAS FINANCEIRAS	147.628,26	30.241,52
REMUNERAÇÃO DE DEPÓSITOS BANCÁRIOS E APLICAÇÕES FINANCEIRAS	147.628,26	30.241,52
TRANSFERÊNCIAS E DELEGAÇÕES RECEBIDAS	2.684.441,89	1.855.835,27
TRANSFERÊNCIAS INTRAGOVERNAMENTAIS	1.215.192,55	950.931,00
TRANSFERÊNCIAS INTER GOVERNAMENTAIS	1.469.249,34	892.538,27
TRANSFERÊNCIAS DE PESSOAS FÍSICAS	0,00	12.366,00
VALORIZAÇÃO E GANHOS COM ATIVOS E DESINCORPORAÇÃO DE PASSIVOS	2.057,96	0,00
DESINCORPORAÇÃO DE PASSIVOS	2.057,96	0,00
OUTRAS VARIAÇÕES PATRIMONIAIS AUMENTATIVAS	8.235,55	9.137,21
DIVERSAS VARIAÇÕES PATRIMONIAIS AUMENTATIVAS	8.235,55	9.137,21
TOTAL DA VARIAÇÃO PATRIMONIAL AUMENTATIVA:	2.842.363,66	1.895.214,00
DÉFICIT:	0,00	0,00
TOTAL GERAL:	2.842.363,66	1.895.214,00



FUNDO MUN. DE ASSISTENCIA SOCIAL DE PORTO DA FOLHA
 RUA SALVADOR NOGUEIRA, 135, CENTRO
 CEP: 49.800-000
 CNPJ: 14.862.038/0001-88

DEMONSTRAÇÃO DAS VARIAÇÕES PATRIMONIAIS (ANEXO 15 DA LEI 4.320/64)

Exercício: 2022

	EXERCÍCIO ATUAL	EXERCÍCIO ANTERIOR
VARIAÇÃO PATRIMONIAL DIMINUTIVA		
PESSOAL E ENCARGOS	1.367.211,28	1.150.298,36
REMUNERAÇÃO A PESSOAL	1.367.211,28	1.150.298,36
USO DE BENS, SERVIÇOS E CONSUMO DE CAPITAL FIXO	864.166,68	598.841,98
USO DE MATERIAL DE CONSUMO	300.746,94	304.139,94
SERVIÇOS	563.419,74	294.702,04
TRANSFERÊNCIAS E DELEGAÇÕES CONCEDIDAS	395,00	604,80
TRANSFERÊNCIAS INTRAGOVERNAMENTAIS	395,00	604,80
TOTAL DA VARIAÇÃO PATRIMONIAL DIMINUTIVA:	2.231.772,96	1.749.745,14
SUPERÁVIT:	610.590,70	145.468,86
TOTAL GERAL:	2.842.363,66	1.895.214,00

005.522.305-29 - JULIARIA OLIVEIRA LOPES DE SOUZA
 Gestora do Fundo Municipal de Assistência Social

116.567.785-72 - JOSÉ VALMIR DOS PASSOS CRC: 4111/SE
 CONTADOR



DEMONSTRAÇÃO DOS FLUXOS DE CAIXA

EXERCÍCIO DE 2022

DEMONSTRAÇÃO DOS FLUXOS DE CAIXA		
DESCRIÇÃO	EXERCÍCIO ATUAL	EXERCÍCIO ANTERIOR
FLUXOS DE CAIXA DAS ATIVIDADES OPERACIONAIS		
Ingressos	3.184.980,96	2.518.591,61
Impostos, Taxas e Contribuições de Melhoria	0,00	0,00
Receita de Contribuições	0,00	0,00
Receita Patrimonial	147.628,26	30.241,52
Receita Agropecuária	0,00	0,00
Receita Industrial	0,00	0,00
Receita de Serviços	0,00	0,00
Receita das Disponibilidades	0,00	0,00
Transferências Recebidas	3.029.117,15	2.479.212,88
Outras Receitas/Ingressos Operacionais	8.235,55	9.137,21
Desembolso	2.474.998,09	2.260.702,16
Pessoal e Demais Despesas	2.196.105,31	1.702.907,60
Juros e Encargos da Dívida	0,00	0,00
Transferências Concedidas	278.892,78	557.794,56
Outros desembolsos operacionais	0,00	0,00
Fluxo de Caixa Líquido das Atividades Operacionais (I)	709.982,87	245.523,45
FLUXOS DE CAIXA DAS ATIVIDADES INVESTIMENTO		
Ingressos	0,00	0,00
Alienação de Bens	0,00	0,00
Amortização de Empréstimos e financiamentos concedidos	0,00	0,00



DEMONSTRAÇÃO DOS FLUXOS DE CAIXA

EXERCÍCIO DE 2022

DEMONSTRAÇÃO DOS FLUXOS DE CAIXA		
DESCRIÇÃO	EXERCÍCIO ATUAL	EXERCÍCIO ANTERIOR
Outros ingressos de investimentos	0,00	0,00
Desembolsos	12.391,00	16.554,00
Aquisição de ativo não circulante	12.391,00	16.554,00
Concessão de empréstimos e financiamentos	0,00	0,00
Outros desembolsos de investimentos	0,00	0,00
Fluxo de Caixa Líquido das Atividades de Investimento (II)	-12.391,00	-16.554,00
FLUXOS DE CAIXA DAS ATIVIDADES FINANCIAMENTO		
Ingressos	0,00	0,00
Operação de Crédito	0,00	0,00
Integralização do capital social de empresas dependentes	0,00	0,00
Outros ingressos de financiamento	0,00	0,00
Desembolsos	0,00	0,00
Amortização / Refinanciamento da dívida	0,00	0,00
Outros desembolsos de financiamentos	0,00	0,00
Fluxo de Caixa Líquido das Atividades de Financiamento (III)	0,00	0,00
GERAÇÃO LÍQUIDA DE CAIXA E EQUIVALENTE DE CAIXA	697.591,87	241.335,45
Caixa e Equivalente de Caixa Inicial	1.200.321,68	958.986,23
Caixa e Equivalente de Caixa Final	1.897.913,55	1.200.321,68



FUNDO MUN. DE ASSISTENCIA SOCIAL DE PORTO DA FOLHA
 RUA SALVADOR NOGUEIRA, 135, CENTRO
 CEP: 49.800-000
 CNPJ: 14.862.038/0001-88

DEMONSTRAÇÃO DOS FLUXOS DE CAIXA

EXERCÍCIO DE 2022

DEMONSTRAÇÃO DOS FLUXOS DE CAIXA

DESCRIÇÃO	EXERCÍCIO ATUAL	EXERCÍCIO ANTERIOR
-----------	-----------------	--------------------

Juliana Oliveira Lopes de Souza

005.522.305-29 - JULIARIA OLIVEIRA LOPES DE SOUZA

Gestora do Fundo Municipal de Assistência Social

José Valmir dos Passos

116.567.785-72 - JOSÉ VALMIR DOS PASSOS CRC: 4111/SE

CONTADOR



FUNDO MUN. DE ASSISTENCIA SOCIAL DE PORTO DA FOLHA
RUA SALVADOR NOGUEIRA, 135, CENTRO
CEP: 49.800-000
CNPJ: 14.862.038/0001-88

DEMONSTRATIVO DA DIVIDA FUNDADA INTERNA

2022

CONTA	Saldo Anterior	Inscrição	Baixa	Saldo Atual
-------	----------------	-----------	-------	-------------

NENHUM REGISTRO ENCONTRADO.

PORTO DA FOLHA(SE), 31 DE DEZEMBRO DE 2022

005.522.305-29 - JULIARIA OLIVEIRA LOPES DE SOUZA

Gestora do Fundo Municipal de Assistência Social

116.567.785-72 - JOSÉ VALMIR DOS PASSOS CRC: 4111/SE

CONTADOR



FUNDO MUN. DE ASSISTENCIA SOCIAL DE PORTO DA FOLHA
RUA SALVADOR NOGUEIRA, 135, CENTRO
CEP: 49.800-000
CNPJ: 14.862.038/0001-88

DEMONSTRATIVO DA DIVIDA FUNDADA EXTERNA

2022

CONTA	Saldo Anterior	Inscrição	Baixa	Saldo Atual
-------	----------------	-----------	-------	-------------

NENHUM REGISTRO ENCONTRADO.

PORTO DA FOLHA(SE), 31 DE DEZEMBRO DE 2022

005.522.305-29 - JULIARIA OLIVEIRA LOPES DE SOUZA
Gestora do Fundo Municipal de Assistência Social

116.567.785-72 - JOSÉ VALMIR DOS PASSOS CRC: 4111/SE
CONTADOR

**DEMONSTRATIVO DA DÍVIDA FLUTUANTE**

2022

Anexo 17 da lei 4.320/64

RESTOS A PAGAR							
Conta	Saldo Anterior	Movimento no período					Saldo Atual
		Inscrição	Baixa		Transferências de restos não processados inscritos em exercícios anteriores para em liquidação ou liquidado		
			Pagamento	Cancelamento	Inscrição	Baixa	
RP NÃO PROCESSADOS	29.886,28	36.147,76	2.610,00	0,00	0,00	0,00	63.424,04
RP PROCESSADOS	72.563,08	32.662,65	24.631,37	2.057,96	0,00	0,00	78.536,40
SUBTOTAL	102.449,36	68.810,41	27.241,37	2.057,96	0,00	0,00	141.960,44

DEPÓSITOS							
Conta	Saldo Anterior	Movimento no período					Saldo Atual
		Inscrição	Baixa		Transferências de restos não processados inscritos em exercícios anteriores para em liquidação ou liquidado		
			Pagamento	Cancelamento	Inscrição	Baixa	
ACORDO JUDICIAL	579,99	0,00	579,99	0,00	0,00	0,00	0,00
CONTRIBUIÇÃO SINDICAL	5.526,84	0,00	66,00	0,00	0,00	0,00	5.460,84
DESCONTO JUDICIAL	814,00	2.466,42	2.210,55	0,00	0,00	0,00	1.069,87
DESCONTO PAGAMENTO INDEVIDO	0,00	751,32	751,32	0,00	0,00	0,00	0,00
EMPRESTIMOS BANCO DO BRASIL	158,86	0,00	0,00	0,00	0,00	0,00	158,86
EMPRESTIMOS E FINANCIAMENTOS	1.209,42	76.050,93	73.675,75	0,00	0,00	0,00	3.584,60
IMPOSTO DE RENDA RETIDO NA FONTE	30.963,95	9.914,98	0,00	0,00	0,00	0,00	40.878,93
IMPOSTO DE RENDA RETIDO NA FONTE - FOPAG	0,00	5.711,86	5.711,86	0,00	0,00	0,00	0,00
IMPOSTO SOBRE SERVICOS - ISS	13.779,50	3.189,70	0,00	0,00	0,00	0,00	16.969,20
INSS - PRESTAÇÃO DE SERVIÇOS	28.174,57	6.360,22	0,00	0,00	0,00	0,00	34.534,79
INSS - SERVIDORES	87.550,21	103.259,25	132.704,34	0,00	0,00	0,00	58.105,12



FUNDO MUN. DE ASSISTENCIA SOCIAL DE PORTO DA FOLHA
 RUA SALVADOR NOGUEIRA, 135, CENTRO
 CEP: 49.800-000
 CNPJ: 14.862.038/0001-88

DEMONSTRATIVO DA DÍVIDA FLUTUANTE

2022

Anexo 17 da lei 4.320/64

PENSÃO ALIMENTICIA	216,06	2.908,80	2.908,35	0,00	0,00	0,00	216,51
SINDICATO	62,00	1.357,44	1.260,48	0,00	0,00	0,00	158,96
SUBTOTAL	169.035,40	211.970,92	219.868,64	0,00	0,00	0,00	161.137,68
TOTAL GERAL	271.484,76	280.781,33	247.110,01	2.057,96	0,00	0,00	303.098,12

PORTO DA FOLHA(SE), 31 DE DEZEMBRO DE 2022

005.522.305-29 - JULIARIA OLIVEIRA LOPES DE SOUZA

Gestora do Fundo Municipal de Assistência Social

116.567.785-72 - JOSÉ VALMIR DOS PASSOS CRC: 4111/SE

CONTADOR



ESTADO DE SERGIPE
PREFEITURA MUNICIPAL DE PORTO DA FOLHA
FUNDO MUNICIPAL DE ASSISTÊNCIA SOCIAL DE PORTO DA FOLHA

CERTIDÃO

CERTIFICAMOS que, de acordo com a Resolução TC nº 222, de 26 de dezembro de 2002, no seu artigo 3º, “c”, item 25, que todos os bens de Natureza Industrial, Móveis e Imóveis, estão sendo devidamente registrados em livro de Tombo, através da comissão de Patrimônio, submetidos a controle, identificados por plaquetas, ficando desta forma à disposição do Tribunal de Contas do Estado, para posteriores verificações a que se fizerem necessário.

Porto da Folha (Se), 30 de dezembro de 2022.

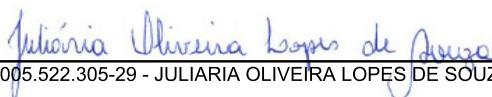

005.522.305-29 - JULIARIA OLIVEIRA LOPES DE SOUZA

Gestora do Fundo Municipal de Assistência Social



ESTADO DE SERGIPE
FUNDO MUNICIPAL DE ASSISTÊNCIA SOCIAL DE PORTO DA FOLHA

DECLARAÇÃO

Declaramos para os devidos fins, que conforme Resolução nº 222 TCE/SE, em Município com população superior a vinte mil habitantes, o inventário deverá permanecer na sede da Prefeitura, à disposição do Tribunal, para as verificações que se fizerem necessárias, sendo obrigatória a remessa da certidão.

Porto da Folha (Se), 30 de dezembro de 2022

005.522.305-29 - JULIARIA OLIVEIRA LOPES DE SOUZA

Gestora do Fundo Municipal de Assistência Social



FUNDO MUN. DE ASSISTENCIA SOCIAL DE PORTO DA FOLHA
 RUA SALVADOR NOGUEIRA, 135, CENTRO
 CEP: 49.800-000
 CNPJ: 14.862.038/0001-88

Exercício: 2022

Especificação	Saldo em 31/12/2021 (a)	Incorporações (Resultante da Execução Orçamentária) (b)	Baixas (Resultante da Execução Orçamentária) (d)	Incorporação (Independente da Execução Orçamentária) (c)	Baixas (Independentes da Execução Orçamentária) (e)	Depreciação (f)	Alienação	Saldo em 31/12/2022 (a+b+c-d-e-f)
Bens Móveis	407.347,69	12.391,00	0,00	0,00	0,00	0,00	0,00	419.738,69
Total	407.343,69	12.391,00	0,00	0,00	0,00	0,00	0,00	419.734,69

Juliana Oliveira Lopes de Souza

005.522.305-29 - JULIARIA OLIVEIRA LOPES DE SOUZA
 Gestora do Fundo Municipal de Assistência Social

José Valmir dos Passos

116.567.785-72 - JOSÉ VALMIR DOS PASSOS CRC: 4111/SE
 CONTADOR



FUNDO MUN. DE ASSISTENCIA SOCIAL DE PORTO DA FOLHA
 RUA SALVADOR NOGUEIRA, 135, CENTRO
 CEP: 49.800-000
 CNPJ: 14.862.038/0001-88

Exercício: 2022

Especificação	Saldo em 31/12/2021 (a)	Incorporações (Resultante da Execução Orçamentária) (b)	Baixas (Resultante da Execução Orçamentária) (d)	Incorporação (Independente da Execução Orçamentária) (c)	Baixas (Independentes da Execução Orçamentária) (e)	Depreciação (f)	Alienação	Saldo em 31/12/2022 (a+b+c-d-e-f)
Bens Imóveis	14.316,21	0,00	0,00	0,00	0,00	0,00	0,00	14.316,21
Total	14.316,21	0,00	0,00	0,00	0,00	0,00	0,00	14.316,21

Juliaria Oliveira Lopes de Souza

005.522.305-29 - JULIARIA OLIVEIRA LOPES DE SOUZA
 Gestora do Fundo Municipal de Assistência Social

José Valmir dos Passos

116.567.785-72 - JOSÉ VALMIR DOS PASSOS CRC: 4111/SE
 CONTADOR



ESTADO DE SERGIPE
FUNDO MUNICIPAL DE ASSISTÊNCIA SOCIAL DE PORTO DA FOLHA
DEMONSTRAÇÃO DA CONTA BENS DE NATUREZA INDUSTRIAL
EXERCÍCIO DE 2022

DEMONSTRATIVO DOS BENS DE NATUREZA INDUSTRIAL INCORPORADOS AO PATRIMÔNIO NO EXERCÍCIO	
<h1>Não houve movimento</h1>	
TOTAL GERAL	-

Porto da Folha (Se), 30 de dezembro de 2022.

005.522.305-29 - JULIARIA OLIVEIRA LOPES DE SOUZA
Gestora do Fundo Municipal de Assistência Social

116.567.785-72 - JOSÉ VALMIR DOS PASSOS CRC: 4111/SE
CONTADOR



ESTADO DE SERGIPE
MUNICÍPIO DE PORTO DA FOLHA
FUNDO MUNICIPAL DE ASSISTÊNCIA SOCIAL
Rua: Maria Eugênia de Sá nº 864 – Centro – Porto da Folha/SE.
CNPJ: 14.860.038/0001-00

RELAÇÃO DE PATRIMÔNIO - 2022
(Período 02 de janeiro a 31 de dezembro de 2022)

ETIQUETA	DESCRIÇÃO	DATA AQUISIÇÃO	FORNECEDOR	NOTA FISCAL	ESTADO DE CONSERVAÇÃO	VALOR (R\$)
23	SMARTPHONE SAMSUNG - A03 – 64 GB PRETO	06/04/2022	EDIANE FREITAS SANTOS LIMA-ME (CNPJ: 13.367.197/0001-43)	4881	NOVO	1.049,00
24	SSD KINGTON 240 GB AS 400S37	02/05/2022	EDIANE FREITAS SANTOS LIMA-ME (CNPJ: 13.367.197/0001-43)	4885	NOVO	299,00
25	SSD KINGTON 240 GB AS 400S37	02/05/2022	EDIANE FREITAS SANTOS LIMA-ME (CNPJ: 13.367.197/0001-43)	4885	NOVO	299,00
26	SSD KINGTON 240 GB AS 400S37	02/05/2022	EDIANE FREITAS SANTOS LIMA-ME (CNPJ: 13.367.197/0001-43)	4885	NOVO	299,00
27	MULTIFUNCIONAL JATO DE TINTA DCPT720DW LCD 128 MB	02/05/2022	EDIANE FREITAS SANTOS LIMA-ME (CNPJ: 13.367.197/0001-43)	4885	NOVO	2.300,00
28	MULTIFUNCIONAL JATO DE TINTA DCPT720DW LCD 128 MB	02/05/2022	EDIANE FREITAS SANTOS LIMA-ME (CNPJ: 13.367.197/0001-43)	4885	NOVO	2.300,00
29	COMPUTADOR EASYPC INTEL I3 8 GB SSD 480 GB	02/05/2022	EDIANE FREITAS SANTOS LIMA-ME (CNPJ: 13.367.197/0001-43)	4885	NOVO	2.300,00
30	COMPUTADOR EASYPC INTEL I3 8 GB SSD 480 GB	02/05/2022	EDIANE FREITAS SANTOS LIMA-ME (CNPJ: 13.367.197/0001-43)	4885	NOVO	2.300,00
31	VENTILADOR PAREDE 60 CM VENTISOL NEW PT 127V	02/05/2022	EDIANE FREITAS SANTOS LIMA-ME (CNPJ: 13.367.197/0001-43)	4885	NOVO	329,00
32	VENTILADOR PAREDE 60 CM VENTISOL NEW PT 127V	02/05/2022	EDIANE FREITAS SANTOS LIMA-ME (CNPJ: 13.367.197/0001-43)	4885	NOVO	329,00
33	VENTILADOR PAREDE 60 CM VENTISOL NEW PT 127V	02/05/2022	EDIANE FREITAS SANTOS LIMA-ME (CNPJ: 13.367.197/0001-43)	4885	NOVO	329,00
34	WEBCAM URBAN FACTORY WHD20UF 1080P	02/05/2022	EDIANE FREITAS SANTOS LIMA-ME (CNPJ: 13.367.197/0001-43)	4885	NOVO	129,00



ESTADO DE SERGIPE
MUNICÍPIO DE PORTO DA FOLHA
FUNDO MUNICIPAL DE ASSISTÊNCIA SOCIAL
Rua: Maria Eugênia de Sá nº 864 – Centro – Porto da Folha/SE.
CNPJ: 14.860.038/0001-00

RELAÇÃO DE PATRIMÔNIO - 2022
(Período 02 de janeiro a 31 de dezembro de 2022)

35	WEBCAM URBAN FACTORY WHD20UF 1080P	02/05/2022	EDIANE FREITAS SANTOS LIMA-ME (CNPJ: 13.367.197/0001-43)	4885	NOVO	129,00
----	------------------------------------	------------	---	------	------	--------

Valor total do ano de 2022 R\$ 12.391,00

Porto da Folha/SE. 31 de dezembro de 2022



Juliária Oliveira Lopes de Souza

Secretária Municipal de Desenvolvimento Social e Cidadania



ESTADO DE SERGIPE
MUNICÍPIO DE PORTO DA FOLHA
FUNDO MUNICIPAL DE ASSISTÊNCIA SOCIAL
Rua: Maria Eugênia de Sá nº 864 – Centro – Porto da Folha/SE.
CNPJ: 14.860.038/0001-00

RELAÇÃO DE BENS IMÓVEIS - 2022
(Período 02 de janeiro a 31 de dezembro de 2022)

ITEM	DESCRIÇÃO DO BEM IMÓVEL	LOCALIZAÇÃO	METRAGEM	AQUISIÇÃO	VALOR (R\$)
		SEM MOVIMENTO			

Porto da Folha/SE. 31 de dezembro de 2022

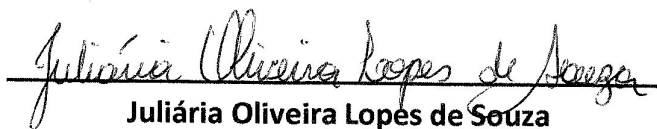

Juliária Oliveira Lopes de Souza
Secretária Municipal de Desenvolvimento Social e Cidadania



ESTADO DE SERGIPE
FUNDO MUNICIPAL DE ASSISTÊNCIA SOCIAL DE PORTO DA FOLHA
DEMONSTRAÇÃO DA CONTA BENS DE NATUREZA INDUSTRIAL
EXERCÍCIO DE 2022

DEMONSTRATIVO DOS BENS DE NATUREZA INDUSTRIAL INCORPORADOS AO PATRIMÔNIO NO EXERCÍCIO	
<h1>Não houve movimento</h1>	
TOTAL GERAL	-

Porto da Folha (Se), 30 de dezembro de 2022.

005.522.305-29 - JULIARIA OLIVEIRA LOPES DE SOUZA
Gestora do Fundo Municipal de Assistência Social

116.567.785-72 - JOSÉ VALMIR DOS PASSOS CRC: 4111/SE
CONTADOR



FUNDO MUN. DE ASSISTENCIA SOCIAL DE PORTO DA FOLHA
 RUA SALVADOR NOGUEIRA, 135, CENTRO
 CEP: 49.800-000
 CNPJ: 14.862.038/0001-88

RELAÇÃO ANALÍTICA DOS ELEMENTOS PASSIVOS FINANCEIROS

2022

CONTA		SALDO ATUAL
21 - Passivo Financeiro		
213.01.01	INSS - SERVIDORES	58.105,12
213.01.02	INSS - PRESTAÇÃO DE SERVIÇOS	34.534,79
213.01.03	IMPOSTO SOBRE SERVICOS - ISS	16.969,20
213.01.09	PENSÃO ALIMENTICIA	216,51
213.01.12	EMPRESTIMOS BANCO DO BRASIL	158,86
213.01.13	DESCONTO JUDICIAL	1.069,87
213.01.28	CONTRIBUIÇÃO SINDICAL	5.460,84
213.01.49	SINDICATO	158,96
213.01.50	EMPRESTIMOS E FINANCIAMENTOS	3.584,60
213.01.51	IMPOSTO DE RENDA RETIDO NA FONTE	40.878,93
TOTAL:		161.137,68

PORTO DA FOLHA(SE), 31 DE DEZEMBRO DE 2022

005.522.305-29 - JULIARIA OLIVEIRA LOPES DE SOUZA

Gestora do Fundo Municipal de Assistência Social

116.567.785-72 - JOSÉ VALMIR DOS PASSOS CRC: 4111/SE

CONTADOR



RESTOS A PAGAR POR ANO

2022

CONTA	EMPENHO	DATA EMPENHO	DATA LIQ.	SALDO ANTERIOR	INSCRIÇÃO	LIQ. INSC. EM RP	BAIXA	LANÇAMENTO	SALDO ATUAL
211 RESTOS A PAGAR				102.449,36	68.810,41	0,00	27.241,37	2.057,96	141.960,44
2017				2.057,96	0,00	0,00	0,00	2.057,96	0,00
211.01 = RP PROCESSADOS				2.057,96	0,00	0,00	0,00	2.057,96	0,00
0000000082228 - BANCO DO BRASIL	80/2017	20/02/2017	12/06/2017	17,60	0,00	0,00	0,00	17,60	0,00
04062377519 - CREUNICE DOS SANTOS VIEIRA SOARES	57/2017	01/02/2017	28/12/2017	1.500,00	0,00	0,00	0,00	1.500,00	0,00
01560393000150 - Departamento Estadual de Transito de Sergipe - DETRAN/SE	158/2017	01/06/2017	21/06/2017	259,36	0,00	0,00	0,00	259,36	0,00
08635298000118 - EMPORIO AUTOMOTIVO LTDA-ME	92/2017	08/03/2017	08/03/2017	230,00	0,00	0,00	0,00	230,00	0,00
04821313570 - JOSICLEIA PEREIRA LIMA SANTOS	194/2017	27/06/2017	27/06/2017	50,00	0,00	0,00	0,00	50,00	0,00
02667753000261 - MARIA VIEIRA DE MELO - ME	123/2017	02/05/2017	23/05/2017	1,00	0,00	0,00	0,00	1,00	0,00
2018				3.780,20	0,00	0,00	0,00	0,00	3.780,20
211.01 = RP PROCESSADOS				3.780,20	0,00	0,00	0,00	0,00	3.780,20
04497198000111 - AGSISTEMAS COMERCIO DE INFORMATICA LTDA - EPP	44/2018	03/01/2018	03/02/2020	1.166,00	0,00	0,00	0,00	0,00	1.166,00
40258637587 - ANTONIO DA SILVA FREITAS	390/2018	03/12/2018	20/12/2018	211,20	0,00	0,00	0,00	0,00	211,20
40258637587 - ANTONIO DA SILVA FREITAS	395/2018	03/12/2018	13/12/2018	48,00	0,00	0,00	0,00	0,00	48,00
10550878000154 - CICERO JOSE MENDES LEITE - EPP	53/2018	23/01/2018	12/09/2018	1.500,00	0,00	0,00	0,00	0,00	1.500,00
05994634573 - GEMISSON JHONATA DE JESUS OLIVEIRA	145/2018	02/05/2018	08/06/2018	70,00	0,00	0,00	0,00	0,00	70,00
05994634573 - GEMISSON JHONATA DE JESUS OLIVEIRA	148/2018	02/05/2018	18/06/2018	5,00	0,00	0,00	0,00	0,00	5,00
05994634573 - GEMISSON JHONATA DE JESUS OLIVEIRA	415/2018	10/12/2018	10/12/2018	170,00	0,00	0,00	0,00	0,00	170,00
07282217000180 - JOSE ANSELHO DE SOUZA - ME	113/2018	02/04/2018	27/04/2018	192,00	0,00	0,00	0,00	0,00	192,00
66315760597 - LUCIMA BERNADINO	393/2018	03/12/2018	10/12/2018	348,00	0,00	0,00	0,00	0,00	348,00
00677304501 - ROGERIO ROCHA VALENCA SILVA	354/2018	05/11/2018	05/11/2018	70,00	0,00	0,00	0,00	0,00	70,00
2019				9.085,39	0,00	0,00	0,00	0,00	9.085,39
211.01 = RP PROCESSADOS				9.085,39	0,00	0,00	0,00	0,00	9.085,39
04497198000111 - AGSISTEMAS COMERCIO DE INFORMATICA LTDA - EPP	59/2019	02/01/2019	03/02/2020	1.246,00	0,00	0,00	0,00	0,00	1.246,00
05695934000109 - ALVES & SOARES COMERCIAL DE MOVEIS EIRELI - ME	173/2019	01/04/2019	26/08/2019	2.910,00	0,00	0,00	0,00	0,00	2.910,00
05695934000109 - ALVES & SOARES COMERCIAL DE MOVEIS EIRELI - ME	337/2019	01/08/2019	26/08/2019	3.100,00	0,00	0,00	0,00	0,00	3.100,00



RESTOS A PAGAR POR ANO

2022

CONTA	EMPENHO	DATA EMPENHO	DATA LIQ.	SALDO ANTERIOR	INSCRIÇÃO	LIQ. INSC. EM RP	BAIXA	LANÇAMENTO	SALDO ATUAL
13018171000190 - DESO-COMP.DE SANEAMENTO DE SERGIPE	2/2019	02/01/2019	24/09/2019	148,43	0,00	0,00	0,00	0,00	148,43
13367197000143 - EDIANE FREITAS SANTOS LIMA - ME	65/2019	03/01/2019	29/11/2019	410,00	0,00	0,00	0,00	0,00	410,00
05994634573 - GEMISSON JHONATA DE JESUS OLIVEIRA	269/2019	03/06/2019	10/07/2019	104,80	0,00	0,00	0,00	0,00	104,80
28218614000163 - JOSE DE ANDRADE - ME	71/2019	10/01/2019	04/07/2019	400,00	0,00	0,00	0,00	0,00	400,00
26163542000179 - JOSE MOTA DA COSTA NETO - ME	508/2019	02/12/2019	27/12/2019	0,40	0,00	0,00	0,00	0,00	0,40
66315760597 - LUCIMA BERNADINO	457/2019	01/11/2019	13/11/2019	132,00	0,00	0,00	0,00	0,00	132,00
66315760597 - LUCIMA BERNADINO	205/2019	02/05/2019	04/06/2019	174,00	0,00	0,00	0,00	0,00	174,00
66315760597 - LUCIMA BERNADINO	491/2019	02/12/2019	19/12/2019	201,36	0,00	0,00	0,00	0,00	201,36
45029571515 - MARIA ELMA DA SILVA	472/2019	19/11/2019	19/11/2019	70,00	0,00	0,00	0,00	0,00	70,00
33000118000411 - TELEMAR NORTE LESTE S/A	4/2019	02/01/2019	04/12/2019	188,40	0,00	0,00	0,00	0,00	188,40
2020				36.899,93	0,00	0,00	1.000,00	0,00	35.899,93
211.01 = RP PROCESSADOS				11.691,79	0,00	0,00	1.000,00	0,00	10.691,79
04497198000111 - AGSISTEMAS COMERCIO DE INFORMATICA LTDA - EPP	84/2020	02/01/2020	01/10/2020	40,50	0,00	0,00	0,00	0,00	40,50
0000000082228 - BANCO DO BRASIL	61/2020	02/01/2020	01/07/2020	21,33	0,00	0,00	0,00	0,00	21,33
10550878000154 - CICERO JOSE MENDES LEITE - EPP	91/2020	23/01/2020	06/11/2020	4.600,00	0,00	0,00	0,00	0,00	4.600,00
04114690530 - DAHRUEK TEIXEIRA DE SOUZA	259/2020	03/11/2020	03/11/2020	1.000,00	0,00	0,00	0,00	0,00	1.000,00
04114690530 - DAHRUEK TEIXEIRA DE SOUZA	269/2020	24/11/2020	24/11/2020	1.000,00	0,00	0,00	1.000,00	0,00	0,00
13018171000190 - DESO-COMP.DE SANEAMENTO DE SERGIPE	2/2020	02/01/2020	03/08/2020	39,49	0,00	0,00	0,00	0,00	39,49
13367197000143 - EDIANE FREITAS SANTOS LIMA - ME	82/2020	02/01/2020	30/12/2020	240,00	0,00	0,00	0,00	0,00	240,00
13367197000143 - EDIANE FREITAS SANTOS LIMA - ME	131/2020	02/03/2020	02/03/2020	369,00	0,00	0,00	0,00	0,00	369,00
13017462000163 - ENERGISA SERGIPE DISTRIB. DE ENERGIA S.A	184/2020	01/07/2020	24/08/2020	361,66	0,00	0,00	0,00	0,00	361,66
07282217000180 - JOSE ANSELHO DE SOUZA - ME	158/2020	04/05/2020	05/05/2020	115,00	0,00	0,00	0,00	0,00	115,00
18971334568 - JOSE MENINO FILHO	252/2020	22/10/2020	22/10/2020	70,00	0,00	0,00	0,00	0,00	70,00
04821313570 - JOSICLEIA PEREIRA LIMA	263/2020	06/11/2020	06/11/2020	70,00	0,00	0,00	0,00	0,00	70,00
04821313570 - JOSICLEIA PEREIRA LIMA	261/2020	03/11/2020	03/11/2020	70,00	0,00	0,00	0,00	0,00	70,00
66315760597 - LUCIMA BERNADINO	276/2020	02/12/2020	18/12/2020	126,00	0,00	0,00	0,00	0,00	126,00
06654928555 - PEDRO TEIXEIRA DE SOUZA JUNIOR	51/2020	02/01/2020	01/10/2020	1.000,00	0,00	0,00	0,00	0,00	1.000,00
05994777501 - TAMARA DA SILVA FEITOSA NETO	9/2020	02/01/2020	05/05/2020	2.568,81	0,00	0,00	0,00	0,00	2.568,81



RESTOS A PAGAR POR ANO

2022

CONTA	EMPENHO	DATA EMPENHO	DATA LIQ.	SALDO ANTERIOR	INSCRIÇÃO	LIQ. INSC. EM RP	BAIXA	LANÇAMENTO	SALDO ATUAL
211.02 = RP NÃO PROCESSADOS				25.208,14	0,00	0,00	0,00	0,00	25.208,14
04497198000111 - AGSISTEMAS COMERCIO DE INFORMATICA LTDA - EPP	84/2020	02/01/2020		288,00	0,00	0,00	0,00	0,00	288,00
10550878000154 - CICERO JOSE MENDES LEITE - EPP	91/2020	23/01/2020		880,00	0,00	0,00	0,00	0,00	880,00
10550878000154 - CICERO JOSE MENDES LEITE - EPP	260/2020	03/11/2020		10.000,00	0,00	0,00	0,00	0,00	10.000,00
32853434000120 - CLAU COMERCIO E REPRESENTAÇÃO LTDA - EPP	249/2020	01/10/2020		12.720,14	0,00	0,00	0,00	0,00	12.720,14
04905998859 - GILSON VIEIRA DOS SANTOS	250/2020	09/10/2020		70,00	0,00	0,00	0,00	0,00	70,00
14627797000166 - MINAS INFO LTDA-ME	173/2020	08/05/2020		1.250,00	0,00	0,00	0,00	0,00	1.250,00
2021				50.625,88	0,00	0,00	26.241,37	0,00	24.384,51
211.01 = RP PROCESSADOS				45.947,74	0,00	0,00	23.631,37	0,00	22.316,37
07307343584 - AERCULES SANTOS DE SOUZA	59/2021	04/01/2021	31/12/2021	280,00	0,00	0,00	280,00	0,00	0,00
04217440000156 - BAT AUTO LTDA	273/2021	22/10/2021	01/12/2021	11.104,00	0,00	0,00	0,00	0,00	11.104,00
10550878000154 - CICERO JOSE MENDES LEITE - EPP	67/2021	04/01/2021	30/12/2021	16.943,74	0,00	0,00	7.271,37	0,00	9.672,37
35254641000157 - EDUARDO VALENCA-ESSENCIAL DIGITAL	306/2021	02/12/2021	10/12/2021	900,00	0,00	0,00	900,00	0,00	0,00
05587258564 - ISLAINE NUNES DE SOUZA RODRIGUES	266/2021	05/10/2021	05/10/2021	70,00	0,00	0,00	0,00	0,00	70,00
07886263537 - IZARA BRAGA SANTOS	6/2021	04/01/2021	31/12/2021	800,00	0,00	0,00	800,00	0,00	0,00
05481479575 - JOSE MICHAEL PEREIRA LIMA	1/2021	04/01/2021	31/12/2021	650,00	0,00	0,00	650,00	0,00	0,00
04891223537 - MARCELO DE SOUZA SANTOS	281/2021	03/11/2021	30/11/2021	300,00	0,00	0,00	300,00	0,00	0,00
84521066534 - MARCIO ROBERTO DOS SANTOS	264/2021	01/10/2021	14/10/2021	260,00	0,00	0,00	0,00	0,00	260,00
58789391500 - MARIA DE LOURDES SOUZA SANTOS	304/2021	01/12/2021	01/12/2021	400,00	0,00	0,00	400,00	0,00	0,00
45030871500 - MARIA JOSÉ FEITOSA RESENDE	5/2021	04/01/2021	31/12/2021	1.700,00	0,00	0,00	1.700,00	0,00	0,00
45030405534 - MARIA SILVANIA DE SOUZA CARDOSO	2/2021	04/01/2021	31/12/2021	650,00	0,00	0,00	650,00	0,00	0,00
03191331000144 - NELI FEITOSA - ME	288/2021	08/11/2021	31/12/2021	3.170,00	0,00	0,00	3.170,00	0,00	0,00
03191331000144 - NELI FEITOSA - ME	289/2021	08/11/2021	31/12/2021	5.300,00	0,00	0,00	5.300,00	0,00	0,00
99794551520 - REGINALDO VIEIRA LIMA	121/2021	01/03/2021	01/03/2021	70,00	0,00	0,00	0,00	0,00	70,00
99794551520 - REGINALDO VIEIRA LIMA	271/2021	21/10/2021	21/10/2021	70,00	0,00	0,00	0,00	0,00	70,00
00933145586 - ROSEANE SALES DA SILVA LIMA	290/2021	10/11/2021	10/11/2021	70,00	0,00	0,00	70,00	0,00	0,00
00933145586 - ROSEANE SALES DA SILVA LIMA	267/2021	05/10/2021	05/10/2021	70,00	0,00	0,00	70,00	0,00	0,00



RESTOS A PAGAR POR ANO

2022

CONTA	EMPENHO	DATA EMPENHO	DATA LIQ.	SALDO ANTERIOR	INSCRIÇÃO	LIQ. INSC. EM RP	BAIXA	LANÇAMENTO	SALDO ATUAL
00933145586 - ROSEANE SALES DA SILVA LIMA	272/2021	21/10/2021	21/10/2021	70,00	0,00	0,00	0,00	0,00	70,00
93772432549 - SABRINA LIMA DE MELO	294/2021	30/11/2021	30/11/2021	70,00	0,00	0,00	70,00	0,00	0,00
65255097500 - TANIA MARIA DOS SANTOS SANTANA	3/2021	04/01/2021	31/12/2021	2.000,00	0,00	0,00	2.000,00	0,00	0,00
28857777000196 - WALTER DA COSTA SANTOS - ME	278/2021	03/11/2021	03/11/2021	1.000,00	0,00	0,00	0,00	0,00	1.000,00
211.02 = RP NÃO PROCESSADOS				4.678,14	0,00	0,00	2.610,00	0,00	2.068,14
10550878000154 - CICERO JOSE MENDES LEITE - EPP	67/2021	04/01/2021		205,74	0,00	0,00	0,00	0,00	205,74
06052656581 - FLAVIANA FARIAS DA SILVA	225/2021	11/08/2021		70,00	0,00	0,00	70,00	0,00	0,00
66315760597 - LUCIMA BERNADINO	302/2021	01/12/2021		100,00	0,00	0,00	0,00	0,00	100,00
66315760597 - LUCIMA BERNADINO	287/2021	03/11/2021		722,40	0,00	0,00	0,00	0,00	722,40
66315760597 - LUCIMA BERNADINO	276/2021	01/11/2021		300,00	0,00	0,00	300,00	0,00	0,00
66315760597 - LUCIMA BERNADINO	303/2021	01/12/2021		300,00	0,00	0,00	0,00	0,00	300,00
66315760597 - LUCIMA BERNADINO	300/2021	01/12/2021		360,00	0,00	0,00	360,00	0,00	0,00
66315760597 - LUCIMA BERNADINO	301/2021	01/12/2021		1.880,00	0,00	0,00	1.880,00	0,00	0,00
10938321000195 - MICRON-LINE INFORMATICA LTDA-ME	60/2021	04/01/2021		550,00	0,00	0,00	0,00	0,00	550,00
03191331000144 - NELI FEITOSA - ME	288/2021	08/11/2021		100,00	0,00	0,00	0,00	0,00	100,00
13353495000184 - PROPAG TURISMO LTDA	299/2021	01/12/2021		90,00	0,00	0,00	0,00	0,00	90,00
2022				0,00	68.810,41	0,00	0,00	0,00	68.810,41
211.01 = RP PROCESSADOS				0,00	32.662,65	0,00	0,00	0,00	32.662,65
07307343584 - AERCULES SANTOS DE SOUZA	57/2022	03/01/2022	30/12/2022	0,00	280,00	0,00	0,00	0,00	280,00
04497198000111 - AGSISTEMAS COMERCIO DE INFORMATICA LTDA - EPP	66/2022	03/01/2022	27/12/2022	0,00	3.185,00	0,00	0,00	0,00	3.185,00
04114690530 - DAHRUEK TEIXEIRA DE SOUZA	61/2022	03/01/2022	30/12/2022	0,00	1.000,00	0,00	0,00	0,00	1.000,00
13367197000143 - EDIANE FREITAS SANTOS LIMA - ME	68/2022	03/01/2022	29/12/2022	0,00	550,00	0,00	0,00	0,00	550,00
01799109000101 - FUNERARIA SÃO JORGE LTDA - ME	409/2022	30/12/2022	30/12/2022	0,00	1.200,00	0,00	0,00	0,00	1.200,00
01799109000101 - FUNERARIA SÃO JORGE LTDA - ME	410/2022	30/12/2022	30/12/2022	0,00	2.300,00	0,00	0,00	0,00	2.300,00
04858986594 - GERSON HENRIQUE SANTOS OLIVEIRA	396/2022	01/12/2022	16/12/2022	0,00	3.000,00	0,00	0,00	0,00	3.000,00
93781067572 - HERIBALDO DE SANTANA	112/2022	17/03/2022	17/03/2022	0,00	70,00	0,00	0,00	0,00	70,00
93781067572 - HERIBALDO DE SANTANA	405/2022	14/12/2022	14/12/2022	0,00	70,00	0,00	0,00	0,00	70,00



RESTOS A PAGAR POR ANO

2022

CONTA	EMPENHO	DATA EMPENHO	DATA LIQ.	SALDO ANTERIOR	INSCRIÇÃO	LIQ. INSC. EM RP	BAIXA	LANÇAMENTO	SALDO ATUAL
03365820566 - IRIS SOARES DOS SANTOS NETO	404/2022	14/12/2022	14/12/2022	0,00	70,00	0,00	0,00	0,00	70,00
07886263537 - IZARA BRAGA SANTOS	62/2022	03/01/2022	30/12/2022	0,00	800,00	0,00	0,00	0,00	800,00
05424312543 - JAMILLE BRITO LIMA	200/2022	19/05/2022	19/05/2022	0,00	70,00	0,00	0,00	0,00	70,00
03669469516 - JOSEANE RODRIGUES DIAS	403/2022	14/12/2022	14/12/2022	0,00	70,00	0,00	0,00	0,00	70,00
08586881589 - JOSE JOELSON PEREIRA SANTOS	395/2022	01/12/2022	19/12/2022	0,00	606,00	0,00	0,00	0,00	606,00
18971334568 - JOSE MENINO FILHO	281/2022	08/08/2022	08/08/2022	0,00	70,00	0,00	0,00	0,00	70,00
05481479575 - JOSE MICHAEL PEREIRA LIMA	59/2022	03/01/2022	30/12/2022	0,00	650,00	0,00	0,00	0,00	650,00
23481269587 - JUAREZ MENESES FEITOSA	219/2022	10/06/2022	10/06/2022	0,00	70,00	0,00	0,00	0,00	70,00
07248507598 - LOANO SANTOS DE REZENDE TOTO	397/2022	01/12/2022	16/12/2022	0,00	1.050,40	0,00	0,00	0,00	1.050,40
66315760597 - LUCIMA BERNADINO	392/2022	01/12/2022	16/12/2022	0,00	974,00	0,00	0,00	0,00	974,00
66315760597 - LUCIMA BERNADINO	175/2022	02/05/2022	17/05/2022	0,00	500,00	0,00	0,00	0,00	500,00
66315760597 - LUCIMA BERNADINO	390/2022	01/12/2022	16/12/2022	0,00	977,00	0,00	0,00	0,00	977,00
66315760597 - LUCIMA BERNADINO	391/2022	01/12/2022	16/12/2022	0,00	300,00	0,00	0,00	0,00	300,00
66315760597 - LUCIMA BERNADINO	398/2022	01/12/2022	19/12/2022	0,00	330,00	0,00	0,00	0,00	330,00
58789391500 - MARIA DE LOURDES SOUZA SANTOS	411/2022	30/12/2022	30/12/2022	0,00	400,00	0,00	0,00	0,00	400,00
45030871500 - MARIA JOSÉ FEITOSA RESENDE	63/2022	03/01/2022	30/12/2022	0,00	1.700,00	0,00	0,00	0,00	1.700,00
05740181402 - MARIA NAZARE ACACIO DOS SANTOS	375/2022	17/11/2022	17/11/2022	0,00	70,00	0,00	0,00	0,00	70,00
45030405534 - MARIA SILVANIA DE SOUZA CARDOSO	58/2022	03/01/2022	30/12/2022	0,00	650,00	0,00	0,00	0,00	650,00
10938321000195 - MICRON-LINE INFORMATICA LTDA-ME	67/2022	03/01/2022	26/12/2022	0,00	650,00	0,00	0,00	0,00	650,00
43727093587 - MIGUEL PEREIRA DE SOUZA	235/2022	01/07/2022	30/12/2022	0,00	1.000,00	0,00	0,00	0,00	1.000,00
32875635000129 - W.M.W COMERCIAL E MATERIAIS DE LIMPEZA LTDA - ME,	164/2022	25/04/2022	16/12/2022	0,00	668,25	0,00	0,00	0,00	668,25
32875635000129 - W.M.W COMERCIAL E MATERIAIS DE LIMPEZA LTDA - ME,	165/2022	25/04/2022	16/12/2022	0,00	9.332,00	0,00	0,00	0,00	9.332,00
211.02 = RP NÃO PROCESSADOS				0,00	36.147,76	0,00	0,00	0,00	36.147,76
10550878000154 - CICERO JOSE MENDES LEITE - EPP	340/2022	03/10/2022		0,00	10.518,95	0,00	0,00	0,00	10.518,95
10550878000154 - CICERO JOSE MENDES LEITE - EPP	65/2022	03/01/2022		0,00	464,37	0,00	0,00	0,00	464,37
05878325000195 - CLODOALDO CELESTINO NUNES & CIA LTDA - ME	326/2022	16/09/2022		0,00	3.279,76	0,00	0,00	0,00	3.279,76
01799109000101 - FUNERARIA SÃO JORGE LTDA - ME	386/2022	29/11/2022		0,00	1.700,00	0,00	0,00	0,00	1.700,00
05773676508 - MARIANA RODRIGUES CARDOSO SANTOS	28/2022	03/01/2022		0,00	6.060,00	0,00	0,00	0,00	6.060,00



FUNDO MUN. DE ASSISTENCIA SOCIAL DE PORTO DA FOLHA
 RUA SALVADOR NOGUEIRA, 135, CENTRO
 CEP: 49.800-000
 CNPJ: 14.862.038/0001-88

RESTOS A PAGAR POR ANO

2022

CONTA	EMPENHO	DATA EMPENHO	DATA LIQ.	SALDO ANTERIOR	INSCRIÇÃO	LIQ. INSC. EM RP	BAIXA	LANÇAMENTO	SALDO ATUAL
10938321000195 - MICRON-LINE INFORMATICA LTDA-ME	67/2022	03/01/2022		0,00	100,00	0,00	0,00	0,00	100,00
65255097500 - TANIA MARIA DOS SANTOS SANTANA	60/2022	03/01/2022		0,00	2.000,00	0,00	0,00	0,00	2.000,00
11652220000116 - TELECOM TELEMAR NORTE LESTE	52/2022	03/01/2022		0,00	1.010,30	0,00	0,00	0,00	1.010,30
11652220000116 - TELECOM TELEMAR NORTE LESTE	55/2022	03/01/2022		0,00	4.345,28	0,00	0,00	0,00	4.345,28
19458684000106 - TOPNET TELECOM SERVIÇOS LTDA - ME	99/2022	01/03/2022		0,00	1.425,00	0,00	0,00	0,00	1.425,00
19458684000106 - TOPNET TELECOM SERVIÇOS LTDA - ME	364/2022	11/11/2022		0,00	5.220,00	0,00	0,00	0,00	5.220,00
13166970000103 - TRIBUNAL DE JUSTICA DO ESTADO DE SERGIPE	213/2022	01/06/2022		0,00	24,10	0,00	0,00	0,00	24,10
TOTAL PROCESSADO:				72.563,08	32.662,65	0,00	24.631,37	2.057,96	78.536,40
TOTAL NÃO PROCESSADO:				29.886,28	36.147,76	0,00	2.610,00	0,00	63.424,04
TOTAL:				102.449,36	68.810,41	0,00	27.241,37	2.057,96	141.960,44

005.522.305-29 - JULIARIA OLIVEIRA LOPES DE SOUZA

Gestora do Fundo Municipal de Assistência Social

116.567.785-72 - JOSÉ VALMIR DOS PASSOS CRC: 4111/SE

CONTADOR



FUNDO MUN. DE ASSISTENCIA SOCIAL DE PORTO DA FOLHA
 RUA SALVADOR NOGUEIRA, 135, CENTRO
 CEP: 49.800-000
 CNPJ: 14.862.038/0001-88

RELAÇÃO ANALÍTICA DOS ELEMENTOS QUE COMPÕEM OS PASSIVOS PERMANENTES

2022

CONTA	SALDO ATUAL
22 - PASSIVO PERMANENTE	
TOTAL:	

PORTO DA FOLHA(SE), 31 DE DEZEMBRO DE 2022

005.522.305-29 - JULIARIA OLIVEIRA LOPES DE SOUZA
 Gestora do Fundo Municipal de Assistência Social

116.567.785-72 - JOSÉ VALMIR DOS PASSOS CRC: 4111/SE
 CONTADOR



**ESTADO DE SERGIPE
FUNDO MUNICIPAL DE ASSISTÊNCIA SOCIAL DE PORTO DA FOLHA
DEMONSTRATIVO DE SENTENÇAS JUDICIAIS NÃO PAGAS ATÉ 30 DE DEZEMBRO
EXERCÍCIO DE 2022**

ORIGEM	BENEFICIÁRIO	DATA	VALOR	Nº EMPENHO
	NÃO HOUVE NO EXERCÍCIO			
TOTAL GERAL.....=>				-

Porto da Folha (Se), 30 de dezembro de 2022.

005.522.305-29 - JULIARIA OLIVEIRA LOPES DE SOUZA
Gestora do Fundo Municipal de Assistência Social

116.567.785-72 - JOSÉ VALMIR DOS PASSOS CRC: 4111/SE
CONTADOR



FUNDO MUN. DE ASSISTENCIA SOCIAL DE PORTO DA FOLHA
RUA SALVADOR NOGUEIRA, 135, CENTRO
CEP: 49.800-000
CNPJ: 14.862.038/0001-88

TERMO DE CONFERÊNCIA DO CAIXA

Aos TRINTA (30) dias do mês DOZE (12) do ano de DOIS MIL E VINTE E DOIS (2022) na sala da Tesouraria, reuniu-se a Comissão especificamente, e na forma da Lei, designada para apuração do saldo existente no caixa nesta data. Procedida a análise dos itens levantados, verificou-se que:

O SALDO NO CAIXA NESTA DATA É DE R\$ 0,00

/// ///

Nada mais havendo para constar,

PORTO DA FOLHA, 30 de Dezembro de 2022

COMISSÃO

005.522.305-29 - JULIARIA OLIVEIRA LOPES DE SOUZA
Gestora do Fundo Municipal de Assistência Social

MARIA SOLEIDE FEITOSA
Responsável pela Adm. Financeira

CHERLEY JOSÉ DA SILVA
CPF: 017.694.685-36
Secretário de Controle Interno



ESTADO DE SERGIPE
FUNDO MUNICIPAL DE ASSISTÊNCIA SOCIAL DE PORTO DA FOLHA

DEMONSTRAÇÃO DA CONTA BANCOS
DEZEMBRO/ 2022

CÓDIGO	NÚMERO	DESCRIÇÃO	SALDO
111.02.03	300.206-4	BANESE - FUNDO M.DE ASSISTÊNCIA SOCIAL	155,11
111.02.04	116.497-X	BRASIL - FUNDO M.DE ASSISTÊNCIA SOCIAL	0,00
111.02.05	116.768-5	FMDCA	0,00
111.03.23	300.213-7	BANESE - FMAS COFINANCIAMENTO PSB	42.484,22
111.03.24	300.216-1	BANESE - FMAS COFINANCIAMENTO PSE	14.474,72
111.03.35	117.696-X	BB - GSUAS FNAS	0,00
111.03.36	117.701-x	BRASIL - PSB FNAS	0,00
111.03.37	118.135-1	BRASIL - CRIANÇA FELIZ	0,00
111.03.40	118.421-0	BRASIL - FBL MAC FNAS	0,00
111.03.43	23.307-2	BB- PORTO DA FOBL IGD-PAB AUXILIO BRASIL	0,00
111.04.10	300.216-1	CONFINACIAMENTO PSE	24.166,70
111.04.11	300.213-7	CONFINACIAMENTO PSB	168.422,87
111.04.12	300.220-0	BANESE - COFINANCIAMENTO ESTADUAL	56.786,22
111.04.19	116.497-X	BRASIL FUNDO M.DE ASSISTENCIA SOCIAL	4.916,72
111.04.20	117.687-0	BB - ACESSUAS TRAB	6.076,31
111.04.22	117.692-7	BB - PETI FNAS	560,91
111.04.24	117.696-X	BB - GSUAS FNAS	11.563,51
111.04.25	117.701-X	BB - GSUAS FNAS	630.138,72
111.04.26	118.135-1	BB - CRIANÇA FELIZ	116.865,45
111.04.27	119.198-5	BB - COVID ACO FNAS	5.401,93
111.04.28	119.200-0	BB - COVID DEPI FNAS	10.151,69
111.04.29	118.421-0	BB - FBL MAC FNAS	120.276,14
111.04.30	116.768-5	BB - FMDCA	44.211,49
111.04.31	117.689-7	BB - BPC ESCOLA	3,94
111.04.32	118.984-0	PORTO DA FSIQTV ESTR	623.168,23
111.04.33	23.307-2	BB- PORTO DA FOBL IGD-PAB AUXILIO BRASIL	14.854,94
TOTAL			1.894.679,82

Porto da Folha (SE), 30 de dezembro de 2022



RELAÇÃO BANCÁRIA

Dezembro 2022

CONTA		FONTE	SALDO ANTERIOR	DEPÓSITOS	SAQUES	SALDO ATUAL
111.02 - BANCO MOVIMENTO						
03	BES 300.206-4 - FUNDO M.DE ASSISTENCIA SOCIAL	15000000	155,11	0,00	0,00	155,11
04	116497-X - BB 116.497-X - FUNDO M.DE ASSISTENCIA SOCIAL	15000000	1.137,03	307.835,42	307.835,42	1.137,03
05	116768-5 - BB 116768-5 - FMDCA	15000000	0,00	8.097,62	8.097,62	0,00
SOMA 111.02			1.292,14	315.933,04	315.933,04	1.292,14
111.03 - BANCO VINCULADO						
23	300.213-7 FMAS- COFINANCIAMENTO PSB	16690000	39.492,26	14.885,00	10.239,86	44.137,40
24	300.216-1 FMAS-COFINANCIAMENTO PSE	16690000	12.927,31	3.100,00	1.552,59	14.474,72
35	117696-X - BB 117.696-X - GSUAS FNAS	16600000	0,00	558,92	558,92	0,00
36	117701-X - BB 117.701-X - GSUAS FNAS	16600000	0,00	55.203,28	55.203,28	0,00
37	118135-1 - BB 118.135-1 - CRIANÇA FELIZ	16600000	0,00	67.080,13	67.080,13	0,00
40	118421-0 - BB - 118.421-0 - FBL MAC FNAS	16600000	0,00	8.321,65	7.878,13	443,52
43	23307-2 - BB 23.307-2 PORTO DA FOBL IGD-PAB AUXILIO BRASIL	16690000	70,00	48.208,35	48.278,35	0,00
SOMA 111.03			52.489,57	197.357,33	190.791,26	59.055,64
111.04 - BANCO APLICACAO						
10	300.216-1 - CONFINANCIAMENTO PSE	16690000	23.962,39	204,31	0,00	24.166,70
11	300.213-7 - CONFINANCIAMENTO PSB	16690000	166.924,40	1.498,47	0,00	168.422,87
12	300.220-0 - CONFINANCIAMENTO ESTADUAL	16690000	56.293,56	492,66	0,00	56.786,22
19	116497-X - BB 116.497-X - FUNDO M.DE ASSISTENCIA SOCIAL	15000000	1.831,37	26.177,55	23.092,20	4.916,72
20	117687-0 - BB 117.687-0 - ACESSUAS TRAB	16600000	6.022,52	53,79	0,00	6.076,31
22	117692-7 - BB 117.692-7 - PETI FNAS	16600000	555,94	4,97	0,00	560,91
24	117696-X - BB 117.696-X - GSUAS FNAS	16600000	12.017,97	104,46	558,92	11.563,51
25	117701-X - BB 117.701-X - GSUAS FNAS	16600000	663.386,50	13.837,12	47.084,90	630.138,72
26	118135-1 - BB 118.135-1 - CRIANÇA FELIZ	16600000	95.129,10	44.800,48	23.064,13	116.865,45
27	119198-5 - BB 119.198-5 - COVID ACO FNAS	16600000	5.354,11	47,82	0,00	5.401,93
28	119200-0 - BB 119.200-0 - COVID DEPI FNAS	16690000	10.061,83	89,86	0,00	10.151,69
29	118421-0 - BB - 118.421-0 - FBL MAC FNAS	16600000	118.776,12	4.081,14	2.581,12	120.276,14
30	116768-5 - BB 116768-5 - FMDCA	15000000	44.428,51	396,37	613,39	44.211,49
31	117689-7 - BB 117.689-7 - BPC ESCOLA	16600000	3,90	0,04	0,00	3,94
32	118984-0 - PORTO DA FSIQTV ESTR	16600000	617.651,73	5.516,50	0,00	623.168,23
33	23307-2 - BB 23.307-2 PORTO DA FOBL IGD-PAB AUXILIO BRASIL	16690000	4.380,51	29.453,80	18.979,37	14.854,94
SOMA 111.04			1.826.780,46	126.759,34	115.974,03	1.837.565,77
TOTAL GERAL			1.880.562,17	640.049,71	622.698,33	1.897.913,55

Juliana Oliveira Lopes de Souza

005.522.305-29 - JULIARIA OLIVEIRA LOPES DE SOUZA

Gestora do Fundo Municipal de Assistência Social

José Valmir dos Passos

116.567.785-72 - JOSÉ VALMIR DOS PASSOS CRC: 4111/SE

CONTADOR



CONCILIAÇÃO BANCÁRIA

Dezembro / 2022

CONTA: 111.02.04 - 116497-X - BB 116.497-X - FUNDO M.DE ASSISTENCIA SOCIAL		31/12/2022
SALDO NO BANCO:	31/12/2022	0,00
03 - SAIDA NÃO CONSIDERADA PELA CONTABILIDADE		
LANCAMENTO (3/2021) - DOC 99 - CONTABILIDADE 14/05/2021		
24/03/2017 -PAGAMENTO EM DUPLICIDADE A ENERGISA FEV/2017		-387,74
LANCAMENTO (4/2021) - DOC 99 - CONTABILIDADE 14/05/2021		
12/01/2018 - REFERENTE A PAGAMENTO DUPLICIDADE		-119,29
LANCAMENTO (5/2021) - DOC 99 - CONTABILIDADE 14/05/2021		
05/09/2019 - DEBITO INDEVIDO - MARLENE MACHADO		-140,00
LANCAMENTO (6/2021) - DOC 99 - CONTABILIDADE 14/05/2021		
10/07/2020 - JOSÉ MICHEL PEREIRA - PAGTO A MAIOR		-350,00
LANCAMENTO (7/2021) - DOC 99 - CONTABILIDADE 21/05/2021		
DEBITO INDEVIDO - PEDRO GOVEIO		-70,00
LANCAMENTO (11/2021) - DOC 99 - CONTABILIDADE 07/12/2021		
PAGAMENTO INDEVIDO		-70,00
TOTAL:		-1.137,03
SALDO CONTÁBIL:		1.137,03



CONCILIAÇÃO BANCÁRIA

Dezembro / 2022

CONTA: 111.03.23 - 300.213-7 FMAS- COFINANCIAMENTO PSB		31/12/2022
SALDO NO BANCO:	31/12/2022	42.484,22
03 - SAIDA NÃO CONSIDERADA PELA CONTABILIDADE		
LANCAMENTO (1/2014) - DOC DEBIND - CONTABILIDADE 18/12/2014		-270,00
VALOR PAGO A MAIOR PELO BANCO A SER RESTITUIDO		
LANCAMENTO (4/2022) - DOC 99 - CONTABILIDADE 26/12/2022		-1.383,18
PAGAMENTO INDEVIDO FOLHA		
TOTAL:		-1.653,18
SALDO CONTÁBIL:		44.137,40



CONCILIAÇÃO BANCÁRIA

Dezembro / 2022

CONTA: 111.03.40 - 118421-0 - BB - 118.421-0 - FBL MAC FNAS		31/12/2022
SALDO NO BANCO:	31/12/2022	0,00
03 - SAIDA NÃO CONSIDERADA PELA CONTABILIDADE		
LANCAMENTO (3/2022) - DOC 99 - CONTABILIDADE 16/12/2022		
PAGAMENTO INDEVIDO A LUCIMA BERNARDINO		-443,52
TOTAL:		-443,52
SALDO CONTÁBIL:		443,52



Agência 007 Tipo 22 Conta 300206-4
FUNDO MUNICIPAL DE ASSISTENCIA SOCIAL DE PORTO DA FOLHA

Banese

Saldos e extratos

Saldos e crédito disponível

Saldos (R\$)		Crédito pré-aprovado (R\$)	
Da conta	155,11 +	Crédito Rápido	0,00
Aplicações disponíveis para saque	0,00		
▼ Limite empresarial	0,00		
Tarifa de disponibilização	0,00		
Taxa de disponibilização	0.00%		
Taxa de juros efetiva	0.00%		
Bloqueado	0,00		
Débito programado	0,00		
Disponível para saque	155,11 +		

Extrato de conta corrente

Tipo de consulta

Por data: entre 01/12/2022 a 31/12/2022

Por tipo de lançamento: Todos

Por tipo de transação: Todos

Agrupar Transações

DEPÓSITO INTELIGENTE DEP CHEQUE LIB SAQUEPAGUE - DEP DINHEIRO

Período Solicitado: 01/12/2022 a 31/12/2022

Saldo Anterior: 155,11

Data	Local	Histórico	Docto	Valor (R\$)	Saldo da Conta(R\$)
------	-------	-----------	-------	-------------	---------------------

Nenhum lançamento para o período

Alô Banese: (79) 3218-2020 (capitais e regiões metropolitanas) e 0800 284 3218 (demais regiões)

SAC: 0800 021 9013

SAC Deficientes Auditivos e de Fala: 0800 021 9010

Suporte Internet Banking: (79) 3218-1510

Ouvidoria: 0800 021 9009



Extrato de Conta Corrente

G331031239967774015
03/01/2023 13:07:05

Cliente - Conta atual

Agência 960-1
Conta corrente 116497-X FUNDO MUNICIPAL DE ASSIST
Período do extrato 12 / 2022

Lançamentos

Dt. balancete	Dt. movimento	Ag. origem	Lote	Histórico	Documento	Valor R\$	Saldo
30/11/2022		0000	00000	000 Saldo Anterior			3,00 C
01/12/2022		0000	13105	109 Pagamento de Boletim ENERGISA SERGIPE - DISTRIBUIDO	120.101	63,07 D	
01/12/2022		0000	13105	361 Pcto conta água Guia Saneam DESO	120.102	21,38 D	
01/12/2022		0000	13105	393 TED Transf.Eletr.Disponiv 047 0007 47555491591 JOAO SILVEIRA DE	120.103	600,00 D	
01/12/2022		0000	13113	310 Tar DOC/TED Eletrônico Cobrança referente 01/12/2022	863.351.200.107.969	11,00 D	
01/12/2022		0000	00000	848 Resgate Automático	1.987	695,45 C	6,19 C
05/12/2022		0000	13105	393 TED Transf.Eletr.Disponiv 047 0007 013367197000143 EDIANE FREITA	120.501	450,00 D	
05/12/2022		0000	13113	310 Tar DOC/TED Eletrônico Cobrança referente 05/12/2022	823.391.200.063.210	11,00 D	
05/12/2022		0000	00000	848 Resgate Automático	1.987	461,00 C	0,00 C
06/12/2022		0000	14175	983 TED Devolvida AG OU CNT DEST DO CRED INVAL	1	70,00 C	
06/12/2022		0000	13105	393 TED Transf.Eletr.Disponiv 047 0015 05740181402 MARIA NAZARE ACAC	120.601	70,00 D	
06/12/2022		0000	13113	310 Tar DOC/TED Eletrônico Cobrança referente 06/12/2022	863.401.200.145.031	11,00 D	
06/12/2022		0000	00000	848 Resgate Automático	1.987	11,00 C	2,19 C
13/12/2022		0612	99015	870 Transferência recebida 13/12 0612 115634-9 PREFEITURA MUN	550.612.000.115.634	10.000,00 C	
13/12/2022		0000	13105	393 TED Transf.Eletr.Disponiv 047 0012 037456280000157 RG COMERCIO E	121.301	3.216,06 D	
13/12/2022		0000	13105	393 TED Transf.Eletr.Disponiv 047 0007 032712978000172 SIND DOS TRAB	121.302	96,96 D	
13/12/2022		0000	13113	310 Tar DOC/TED Eletrônico Cobrança referente 13/12/2022	813.471.100.174.815	11,00 D	
13/12/2022		0000	13113	310 Tar DOC/TED Eletrônico Cobrança referente 13/12/2022	813.471.100.174.816	11,00 D	
13/12/2022		0000	00000	271 BB-APLIC C.PRZ-APL.AUT	1.987	6.664,98 C	1,00 C
14/12/2022		0612	99015	870 Transferência recebida 14/12 0612 115634-9 PREFEITURA MUN	550.612.000.115.634	10.000,00 C	
14/12/2022		0960	99015	470 Transferência enviada 14/12 0960 118725-2 TANIA M SANTOS	550.960.000.118.725	2.000,00 D	
14/12/2022		0000	13105	393 TED Transf.Eletr.Disponiv 047 0007 013009717000146 BANCO DO ESTA	121.401	4.361,06 D	
14/12/2022		0000	13105	393 TED Transf.Eletr.Disponiv	121.402	1.640,43 D	

			104 3303 013131982000100 MUNICIPIO DE		
14/12/2022	0000	13105	393 TED Transf.Eletr.Disponiv	121.403	41,41 D
			237 4130 060746948000112 BANCO BRADESC		
14/12/2022	0000	13105	393 TED Transf.Eletr.Disponiv	121.404	800,00 D
			047 0007 07886263537 IZARA BRAGA SANTO		
14/12/2022	0000	13105	393 TED Transf.Eletr.Disponiv	121.405	650,00 D
			237 5978 05481479575 JOSE MICHEL PEREI		
14/12/2022	0000	13105	393 TED Transf.Eletr.Disponiv	121.406	1.000,00 D
			047 0007 04114690530 DAHRUEK TEIXEIRA		
14/12/2022	0000	13105	393 TED Transf.Eletr.Disponiv	121.407	650,00 D
			047 0004 45030405534 MARIA SILVANIA DE		
14/12/2022	0000	13105	393 TED Transf.Eletr.Disponiv	121.408	1.700,00 D
			047 0007 45030871500 MARIA JOSE FEITOS		
14/12/2022	0000	13105	393 TED Transf.Eletr.Disponiv	121.409	1.000,00 D
			047 0007 43727093587 MIGUEL PEREIRA DE		
14/12/2022	0000	13105	393 TED Transf.Eletr.Disponiv	121.410	400,00 D
			047 0007 58789391500 MARIA DE LOURDES		
14/12/2022	0000	13105	393 TED Transf.Eletr.Disponiv	121.411	280,00 D
			104 3303 07307343584 AERCULES SANTOS D		
14/12/2022	0000	13113	310 Tar DOC/TED Eletrônico	843.481.100.057.220	11,00 D
			Cobrança referente 14/12/2022		
14/12/2022	0000	13113	310 Tar DOC/TED Eletrônico	843.481.100.057.221	11,00 D
			Cobrança referente 14/12/2022		
14/12/2022	0000	13113	310 Tar DOC/TED Eletrônico	843.481.100.057.222	11,00 D
			Cobrança referente 14/12/2022		
14/12/2022	0000	13113	310 Tar DOC/TED Eletrônico	843.481.100.057.223	11,00 D
			Cobrança referente 14/12/2022		
14/12/2022	0000	13113	310 Tar DOC/TED Eletrônico	843.481.100.057.224	11,00 D
			Cobrança referente 14/12/2022		
14/12/2022	0000	13113	310 Tar DOC/TED Eletrônico	843.481.100.057.225	11,00 D
			Cobrança referente 14/12/2022		
14/12/2022	0000	13113	310 Tar DOC/TED Eletrônico	843.481.100.057.226	11,00 D
			Cobrança referente 14/12/2022		
14/12/2022	0000	13113	310 Tar DOC/TED Eletrônico	843.481.100.057.227	11,00 D
			Cobrança referente 14/12/2022		
14/12/2022	0000	13113	310 Tar DOC/TED Eletrônico	843.481.100.057.228	11,00 D
			Cobrança referente 14/12/2022		
14/12/2022	0000	13113	310 Tar DOC/TED Eletrônico	843.481.100.057.229	11,00 D
			Cobrança referente 14/12/2022		
14/12/2022	0000	13113	310 Tar DOC/TED Eletrônico	843.481.100.057.230	11,00 D
			Cobrança referente 14/12/2022		
14/12/2022	0000	00000	848 Resgate Automático	1.987	4.643,90 C 0,00 C
15/12/2022	0612	99015	870 Transferência recebida	550.612.000.115.634	10.000,00 C
			15/12 0612 115634-9 PREFEITURA MUN		
15/12/2022	0000	13105	393 TED Transf.Eletr.Disponiv	121.501	210,00 D
			047 0014 93781067572 HERIBALDO DE SANT		
15/12/2022	0000	13105	393 TED Transf.Eletr.Disponiv	121.502	600,00 D
			047 0007 013367197000143 EDIANE FREITA		
15/12/2022	0000	13105	393 TED Transf.Eletr.Disponiv	121.503	70,00 D
			047 0014 93781067572 HERIBALDO DE SANT		
15/12/2022	0000	13105	393 TED Transf.Eletr.Disponiv	121.504	70,00 D

			047 0007 93266162587 CARLOS ENOVANIO L				
15/12/2022	0000	13105	393 TED Transf.Eletr.Disponiv	121.505	650,00 D		
			077 0001 010938321000195 MICRON-LINE I				
15/12/2022	0000	13105	393 TED Transf.Eletr.Disponiv	121.506	70,00 D		
			047 0007 18971334568 JOSE MENINO FILHO				
15/12/2022	0000	13113	310 Tar DOC/TED Eletrônico	863.491.200.041.548	11,00 D		
			Cobrança referente 15/12/2022				
15/12/2022	0000	13113	310 Tar DOC/TED Eletrônico	863.491.200.041.549	11,00 D		
			Cobrança referente 15/12/2022				
15/12/2022	0000	13113	310 Tar DOC/TED Eletrônico	863.491.200.041.550	11,00 D		
			Cobrança referente 15/12/2022				
15/12/2022	0000	13113	310 Tar DOC/TED Eletrônico	863.491.200.041.551	11,00 D		
			Cobrança referente 15/12/2022				
15/12/2022	0000	13113	310 Tar DOC/TED Eletrônico	863.491.200.041.552	11,00 D		
			Cobrança referente 15/12/2022				
15/12/2022	0000	13113	310 Tar DOC/TED Eletrônico	863.491.200.041.553	11,00 D		
			Cobrança referente 15/12/2022				
15/12/2022	0000	00000	271 BB-APLIC C.PRZ-APLAUT	1.987	8.264,00 D	0,00 C	
16/12/2022	0612	99015	870 Transferência recebida	550.612.000.115.634	15.000,00 C		
			16/12 0612 115634-9 PREFEITURA MUN				
16/12/2022	0960	99015	470 Transferência enviada	551.224.000.114.533	9.411,69 D		
			16/12 1224 114533-9 AGSISTEMAS COM				
16/12/2022	0000	13105	393 TED Transf.Eletr.Disponiv	121.601	3.547,70 D		
			047 0007 027104241000137 IDELFONSO ROD				
16/12/2022	0000	13105	393 TED Transf.Eletr.Disponiv	121.602	50,00 D		
			047 0007 013367197000143 EDIANE FREITA				
16/12/2022	0000	13105	393 TED Transf.Eletr.Disponiv	121.603	7.000,30 D		
			047 0005 037031936000190 COMERCIAL LS				
16/12/2022	0000	13113	310 Tar DOC/TED Eletrônico	813.501.100.226.691	11,00 D		
			Cobrança referente 16/12/2022				
16/12/2022	0000	13113	310 Tar DOC/TED Eletrônico	813.501.100.226.692	11,00 D		
			Cobrança referente 16/12/2022				
16/12/2022	0000	13113	310 Tar DOC/TED Eletrônico	813.501.100.226.693	11,00 D		
			Cobrança referente 16/12/2022				
16/12/2022	0000	00000	848 Resgate Automático	1.987	5.042,89 C	0,00 C	
19/12/2022	0612	99015	870 Transferência recebida	550.612.000.115.634	30.000,00 C		
			19/12 0612 115634-9 PREFEITURA MUN				
19/12/2022	0960	99015	470 Transferência enviada	550.612.000.206.542	5.601,31 D		
			19/12 0612 206542-8 P MUN PORTO FO				
19/12/2022	0960	99015	470 Transferência enviada	550.612.000.206.542	4.026,09 D		
			19/12 0612 206542-8 P MUN PORTO FO				
19/12/2022	0000	13105	393 TED Transf.Eletr.Disponiv	121.901	18.467,91 D		
			047 0007 013131982000100 MUNICIPIO DE				
19/12/2022	0000	13113	310 Tar DOC/TED Eletrônico	823.531.100.088.238	11,00 D		
			Cobrança referente 19/12/2022				
19/12/2022	0000	00000	271 BB-APLIC C.PRZ-APLAUT	1.987	1.903,69 D	0,00 C	
20/12/2022	0612	99015	870 Transferência recebida	550.612.000.206.542	5.601,31 C		
			20/12 0612 206542-8 P MUN PORTO FO				
20/12/2022	0000	00000	271 BB-APLIC C.PRZ-APLAUT	1.987	5.601,31 D	0,00 C	
21/12/2022	0000	13105	393 TED Transf.Eletr.Disponiv	122.101	1.725,00 D		
			047 0023 019458684000106 TOPNET TELECO				

21/12/2022	0000	13113	310 Tar DOC/TED Eletrônico	873.551.200.037.780	11,00 D	
			Cobrança referente 21/12/2022			
21/12/2022	0000	00000	848 Resgate Automático	1.987	1.736,00 D	0,00 C
23/12/2022	0000	13105	393 TED Transf.Eletr.Disponiv	122.301	6.976,12 D	
			047 0012 037456280000157 RG COMERCIO E			
23/12/2022	0000	13113	310 Tar DOC/TED Eletrônico	813.571.100.325.162	11,00 D	
			Cobrança referente 23/12/2022			
23/12/2022	0000	00000	848 Resgate Automático	1.987	6.987,12 C	0,00 C
26/12/2022	0612	99015	870 Transferência recebida	550.612.000.115.634	70.000,00 C	
			26/12 0612 115634-9 PREFEITURA MUN			
26/12/2022	0960	99015	470 Transferência enviada	550.612.000.206.542	21.816,03 D	
			26/12 0612 206542-8 P MUN PORTO FO			
26/12/2022	0000	13105	393 TED Transf.Eletr.Disponiv	122.601	44.475,72 D	
			047 0007 013131982000100 MUNICIPIO DE			
26/12/2022	0000	13113	310 Tar DOC/TED Eletrônico	823.601.100.091.327	11,00 D	
			Cobrança referente 26/12/2022			
26/12/2022	0000	00000	271 BB-APLIC C.PRZ-APLAUT	1.987	3.697,26 D	0,00 C
27/12/2022	0000	13105	393 TED Transf.Eletr.Disponiv	122.701	600,00 D	
			047 0007 47555491591 JOAO SILVEIRA DE			
27/12/2022	0000	13113	310 Tar DOC/TED Eletrônico	833.611.100.280.981	11,00 D	
			Cobrança referente 27/12/2022			
27/12/2022	0000	00000	848 Resgate Automático	1.987	611,00 C	0,00 C
29/12/2022	0000	13105	109 Pagamento de Boleto	122.901	204,90 D	
			ENERGISA SERGIPE - DISTRIBUIDO			
29/12/2022	0000	13105	109 Pagamento de Boleto	122.902	187,56 D	
			ENERGISA SERGIPE - DISTRIBUIDO			
29/12/2022	0000	13105	109 Pagamento de Boleto	122.903	86,96 D	
			ENERGISA SERGIPE - DISTRIBUIDO			
29/12/2022	0000	13105	361 Pcto conta água	122.904	41,98 D	
			Guia Saneam DESO			
29/12/2022	0000	13105	109 Pagamento de Boleto	122.905	446,17 D	
			ENERGISA SERGIPE - DISTRIBUIDO			
29/12/2022	0000	13105	361 Pcto conta água	122.906	41,08 D	
			Guia Saneam DESO			
29/12/2022	0000	13105	362 Pagamento conta luz	122.907	281,76 D	
			ENERGISA SERGIPE			
29/12/2022	0000	13105	361 Pcto conta água	122.908	41,98 D	
			Guia Saneam DESO			
29/12/2022	0000	13105	361 Pcto conta água	122.909	133,88 D	
			Guia Saneam DESO			
29/12/2022	0000	13105	109 Pagamento de Boleto	122.910	58,25 D	
			ENERGISA SERGIPE - DISTRIBUIDO			
29/12/2022	0000	13105	361 Pcto conta água	122.911	43,37 D	
			Guia Saneam DESO			
29/12/2022	0000	13105	109 Pagamento de Boleto	122.912	612,60 D	
			ENERGISA SERGIPE - DISTRIBUIDO			
29/12/2022	0000	13105	362 Pagamento conta luz	122.913	34,52 D	
			ENERGISA SERGIPE			
29/12/2022	0000	13105	363 Pcto conta telefone	122.914	168,09 D	
			OI SA			
29/12/2022	0000	13105	393 TED Transf.Eletr.Disponiv	122.915	509,64 D	

03/01/2023 13:07

Banco do Brasil

237 5978 08589787508 JOSE WESLY DE SOU

29/12/2022	0000	13113	310 Tar DOC/TED Eletrônico	823.631,100.021.249	11,00 D	
			Cobrança referente 29/12/2022			
29/12/2022	0000	00000	848 Resgate Automático	1,987	2.904,04 C	0,00 C
31/12/2022	0000	00000	999 S A L D O			0,00 C

OBSERVAÇÕES:

Transação efetuada com sucesso por: JB530350 MARIA SOLEIDE FEITOSA.



Extrato de Conta Corrente

G331121503318911012
12/01/2023 15:07:18

Cliente - Conta atual

Agência 960-1
Conta corrente 116768-5 FUNDO MUNICIPAL DA CRIANC
Período do extrato 12 / 2022

Lançamentos

Dt. balancete	Dt. movimento	Ag. origem	Lote	Histórico	Documento	Valor R\$	Saldo
22/08/2022		0000	00000	000 Saldo Anterior			0,00 C
07/12/2022		0000	13105	109 Pagamento de Boletó CORA SOCIEDADE DE CREDITO DIRE	120.701	613,39 D	
07/12/2022		0000	00000	848 Resgate Automático	1.987	613,39 C	0,00 C
31/12/2022		0000	00000	999 S A L D O			0,00 C

OBSERVAÇÕES:

Transação efetuada com sucesso por: JB530350 MARIA SOLEIDE FEITOSA.



Agência 007 Tipo 22 Conta 300213-7
FUNDO MUNICIPAL DE ASSISTENCIA SOCIAL DE PORTO DA FOLHA

Banese

Saldos e extratos

Saldos e crédito disponível

Saldos (R\$)		Crédito pré-aprovado (R\$)	
Da conta	42.484,22 +	Crédito Rápido	0,00
Aplicações disponíveis para saque	168.559,76 +		
▼ Limite empresarial	0,00		
Tarifa de disponibilização	0,00		
Taxa de disponibilização	0,00%		
Taxa de juros efetiva	0,00%		
Bloqueado	0,00		
Débito programado	0,00		
Disponível para saque	211.043,98 +		
Valores aplicados			
CDB AUTOMÁTICO	168.559,76 +		

Extrato de conta corrente

Tipo de consulta

Por data: entre 01/12/2022 a 31/12/2022

Por tipo de lançamento: Todos

Por tipo de transação: Todos

Agrupar Transações

DEPÓSITO INTELIGENTE DEP CHEQUE LIB SAQUEPAGUE - DEP DINHEIRO

Período Solicitado: 01/12/2022 a 31/12/2022

Saldo Anterior: 39.222,26

Data	Local	Histórico	Docto	Valor (R\$)	Saldo da Conta(R\$)
14/12/2022	Internet Banking	ATM -TRF ONLINE 014 03/123159-2 ARAUJO & FILHA LTDA	994004	2.538,65 -	36.683,61 +
16/12/2022	Internet Banking	ATM -TRF ONLINE 005 03/101581-3 COMERCIAL LS EIRELI	994003	3.861,00 -	32.822,61 +
20/12/2022		PG CREDOR GOVERNO SERGIPE 047 0014 000244068907 SECRETARIA DE ESTADO DA FAZENDA 034841179000121	400700	2.665,50 +	35.488,11 +
20/12/2022		PG CREDOR GOVERNO SERGIPE 047 0014 000244068907 SECRETARIA DE ESTADO DA FAZENDA 034841179000121	400700	12.219,50 +	47.707,61 +
26/12/2022	Internet Banking	ATM -TRF ONLINE 007 22/300013-4 MUNICIPIO DE PORTO DA FOLHA	994004	3.840,21 -	43.867,40 +

Data	Local	Histórico	Docto	Valor (R\$)	Saldo da Conta(R\$)
26/12/2022	Internet Banking	TED INTERNET BANKING	994003	1.383,18 -	42.484,22 +

Alô Banese: (79) 3218-2020 (capitais e regiões metropolitanas) e 0800 284 3218 (demais regiões)

SAC: 0800 021 9013

SAC Deficientes Auditivos e de Fala: 0800 021 9010

Suporte Internet Banking: (79) 3218-1510

Ouvidoria: 0800 021 9009



Banese

Agência 007 Tipo 22 Conta 300216-1
FUNDO MUNICIPAL DE ASSISTENCIA SOCIAL DE PORTO DA FOLHA

Saldos e extratos

Saldos e crédito disponível

Saldos (R\$)		Crédito pré-aprovado (R\$)	
Da conta	14.474,72 +	Crédito Rápido	0,00
Aplicações disponíveis para saque	24.185,36 +		
▼ Limite empresarial	0,00		
Tarifa de disponibilização	0,00		
Taxa de disponibilização	0,00%		
Taxa de juros efetiva	0,00%		
Bloqueado	0,00		
Débito programado	0,00		
Disponível para saque	38.660,08 +		
Valores aplicados			
CDB AUTOMÁTICO	24.185,36 +		

Extrato de conta corrente

Tipo de consulta

Por data: entre 01/12/2022 a 31/12/2022

Por tipo de lançamento: Todos

Por tipo de transação: Todos

Agrupar Transações

DEPÓSITO INTELIGENTE DEP CHEQUE LIB SAQUEPAGUE - DEP DINHEIRO

Periodo Solicitado: 01/12/2022 a 31/12/2022

Saldo Anterior: 12.927,31

Data	Local	Histórico	Docto	Valor (R\$)	Saldo da Conta(R\$)
20/12/2022		PG CREDOR GOVERNO SERGIPE 047 0014 000244068907 SECRETARIA DE ESTADO DA FAZENDA 034841179000121	400700	930,00 +	13.857,31 +
20/12/2022		PG CREDOR GOVERNO SERGIPE 047 0014 000244068907 SECRETARIA DE ESTADO DA FAZENDA 034841179000121	400700	2.170,00 +	16.027,31 +
26/12/2022	Internet Banking	ATM -TRF ONLINE 007 22/300013-4 MUNICIPIO DE PORTO DA FOLHA	994004	1.552,59 -	14.474,72 +

Alô Banese: (79) 3218-2020 (capitais e regiões metropolitanas) e 0800 284 3218 (demais regiões)

SAC: 0800 021 9013



Extrato de Conta Corrente

G331031239967774024
03/01/2023 13:12:21

Cliente - Conta atual

Agência 960-1
 Conta corrente 117696-X PORTO DABL GSUAS FNAS
 Período do extrato 12 / 2022

Lançamentos

Dt. balancete	Dt. movimento	Ag. origem	Lote	Histórico	Documento	Valor R\$	Saldo
07/11/2022		0000	00000	000 Saldo Anterior			0,00 C
12/12/2022		0000	13105	393 TED Transf.Eletr.Disponiv 047 0007 66315760597 LUCIMA BERNARDINO	121.201	304,92 D	
12/12/2022		0000	13113	310 Tar DOC/TED Eletrônico Cobrança referente 12/12/2022	823.461.100.072.687	11,00 D	
12/12/2022		0000	00000	848 Resgate Automático	1.972	315,92 C	0,00 C
15/12/2022		0000	13105	393 TED Transf.Eletr.Disponiv 047 0007 03669469516 JOSEANE RODRIGUES	121.501	70,00 D	
15/12/2022		0000	13105	393 TED Transf.Eletr.Disponiv 047 0007 02367650519 MARIA MARCICLEIDE	121.502	70,00 D	
15/12/2022		0000	13105	393 TED Transf.Eletr.Disponiv 047 0007 11162554568 MARIA LUZINETE DO	121.503	70,00 D	
15/12/2022		0000	13113	310 Tar DOC/TED Eletrônico Cobrança referente 15/12/2022	863.491.200.041.554	11,00 D	
15/12/2022		0000	13113	310 Tar DOC/TED Eletrônico Cobrança referente 15/12/2022	863.491.200.041.555	11,00 D	
15/12/2022		0000	13113	310 Tar DOC/TED Eletrônico Cobrança referente 15/12/2022	863.491.200.041.556	11,00 D	
15/12/2022		0000	00000	848 Resgate Automático	1.972	243,00 C	0,00 C
31/12/2022		0000	00000	999 S A L D O			0,00 C

 OBSERVAÇÕES:

Transação efetuada com sucesso por: JB530350 MARIA SOLEIDE FEITOSA.



Extrato de Conta Corrente

G331031239967774030
03/01/2023 13:15:09

Cliente - Conta atual

Agência 960-1
 Conta corrente 117701-X PORTO DA FBL PSB FNAS
 Período do extrato 12 / 2022

Lançamentos

Dt. balancete	Dt. movimento	Ag. origem	Lote	Histórico	Documento	Valor R\$	Saldo
22/11/2022		0000	00000	000 Saldo Anterior			0,00 C
01/12/2022		0960	99015	470 Transferência enviada 01/12 0960 108421-6 MARIA CLEZIANA	550.960.000.108.421	1.426,00 D	
01/12/2022		0000	00000	848 Resgate Automático	1.972	1.426,00 C	1,00 C
05/12/2022		0960	99015	470 Transferência enviada 05/12 0960 105338-8 POSTO ALTO SER	550.960.000.105.338	1.000,00 D	
05/12/2022		0000	00000	848 Resgate Automático	1.972	1.000,00 C	2,00 C
12/12/2022		0000	13105	393 TED Transf.Eletr.Disponiv 047 0007 66315760597 LUCIMA BERNARDINO	121.201	2.038,52 D	
12/12/2022		0000	13113	310 Tar DOC/TED Eletrônico Cobrança referente 12/12/2022	823.461.100.072.688	11,00 D	
12/12/2022		0000	00000	848 Resgate Automático	1.972	2.049,52 C	1,00 C
14/12/2022		0000	13105	393 TED Transf.Eletr.Disponiv 047 0014 001411301000170 ARAUJO E FILH	121.401	4.827,10 D	
14/12/2022		0000	13105	393 TED Transf.Eletr.Disponiv 047 0007 03417740576 JOSE ADILSON GOME	121.402	604,80 D	
14/12/2022		0000	13113	310 Tar DOC/TED Eletrônico Cobrança referente 14/12/2022	843.481.100.057.231	11,00 D	
14/12/2022		0000	13113	310 Tar DOC/TED Eletrônico Cobrança referente 14/12/2022	843.481.100.057.232	11,00 D	
14/12/2022		0000	00000	848 Resgate Automático	1.972	5.453,80 C	0,00 C
15/12/2022		0960	99015	470 Transferência enviada 15/12 0049 31061-1 PENEDO D S EIR	550.049.000.031.061	10.356,50 D	
15/12/2022		0000	13105	393 TED Transf.Eletr.Disponiv 237 5979 005878325000195 CLODUALDO CEL	121.501	3.279,76 D	
15/12/2022		0000	13105	393 TED Transf.Eletr.Disponiv 047 0007 027104241000137 IDELFONSO ROD	121.502	5.683,20 D	
15/12/2022		0000	13105	393 TED Transf.Eletr.Disponiv 047 0007 027104241000137 IDELFONSO ROD	121.503	9.161,95 D	
15/12/2022		0000	13113	310 Tar DOC/TED Eletrônico Cobrança referente 15/12/2022	863.491.200.041.557	11,00 D	
15/12/2022		0000	13113	310 Tar DOC/TED Eletrônico Cobrança referente 15/12/2022	863.491.200.041.558	11,00 D	
15/12/2022		0000	13113	310 Tar DOC/TED Eletrônico Cobrança referente 15/12/2022	863.491.200.041.559	11,00 D	
15/12/2022		0000	00000	848 Resgate Automático	1.972	28.514,41 C	0,00 C
16/12/2022		0000	14397	821 Pix - Recebido 16/12 12:30 34016593000104 PENEDO D S	2.474.453.605	3.547,70 C	
16/12/2022		0000	13105	393 TED Transf.Eletr.Disponiv 047 0005 037031936000190 COMERCIAL LS	121.601	7.570,59 D	

16/12/2022	0000	13113	310 Tar DOC/TED Eletrônico	813.501.100.226.694	11,00 D	
			Cobrança referente 16/12/2022			
16/12/2022	0000	00000	848 Resgate Automático	1.972	4.033,89 C	0,00 C
26/12/2022	0960	99015	470 Transferência enviada	550.612.000.206.542	1.333,18 D	
			26/12 0612 206542-8 P MUN PORTO FO			
26/12/2022	0960	99015	470 Transferência enviada	550.612.000.206.542	50,00 D	
			26/12 0612 206542-8 P MUN PORTO FO			
26/12/2022	0000	00000	848 Resgate Automático	1.972	1.383,18 C	0,00 C
27/12/2022	0960	99015	470 Transferência enviada	550.960.000.108.421	1.425,00 D	
			27/12 15:19 MARIA CLEZIANA S FARIAS			
27/12/2022	0000	00000	848 Resgate Automático	1.972	1.425,00 C	0,00 C
29/12/2022	0960	99015	470 Transferência enviada	550.960.000.105.338	1.000,00 D	
			29/12 16:37 POSTO ALTO SERTAO			
29/12/2022	0960	99015	120 Transferido para Poupança	550.960.510.113.873	800,00 D	
			29/12 17:03 DIEGO ALMEIDA LIMA			
29/12/2022	0000	00000	848 Resgate Automático	1.972	1.800,00 C	0,00 C
30/12/2022	0000	14056	632 Ordem Bancária	6.823.654.000.051	5.441,44 C	
			010029400001-82 FUNDO NACIONAL DE ASSI			
30/12/2022	0000	14056	632 Ordem Bancária	6.827.085.000.054	2.676,94 C	
			010029400001-82 FUNDO NACIONAL DE ASSI			
30/12/2022	0000	00000	271 BB-APLIC C.PRZ-APLAUT	1.972	8.118,38 D	0,00 C
31/12/2022	0000	00000	999 S A L D O			0,00 C

OBSERVAÇÕES:

Transação efetuada com sucesso por: JB530350 MARIA SOLEIDE FEITOSA.



Extrato de Conta Corrente

G331031239967774033
03/01/2023 13:16:32

Cliente - Conta atual

Agência 960-1
Conta corrente 118135-1 PORTO DA CRIANCAFELIZ
Período do extrato 12 / 2022

Lançamentos

Dt. balancete	Dt. movimento	Ag. origem	Lote	Histórico	Documento	Valor R\$	Saldo
29/11/2022		0000	00000	000 Saldo Anterior			0,00 C
05/12/2022		0960	99015	470 Transferência enviada 05/12 0960 105338-8 POSTO ALTO SER	550.960.000.105.338	5.000,00 D	
05/12/2022		0000	00000	848 Resgate Automático	1.972	5.000,00 C	0,00 C
06/12/2022		0000	13105	393 TED Transf.Eletr.Disponiv 047 0014 79215920587 NAIANA LIMA SANTA	120.601	470,00 D	
06/12/2022		0000	13113	310 Tar DOC/TED Eletrônico Cobrança referente 06/12/2022	863.401.200.145.032	11,00 D	
06/12/2022		0000	00000	848 Resgate Automático	1.972	481,00 C	0,00 C
16/12/2022		0000	13105	393 TED Transf.Eletr.Disponiv 047 0014 79215920587 NAIANA LIMA SANTA	121.601	70,00 D	
16/12/2022		0000	13113	310 Tar DOC/TED Eletrônico Cobrança referente 16/12/2022	813.501.100.226.698	11,00 D	
16/12/2022		0000	00000	848 Resgate Automático	1.972	81,00 C	0,00 C
26/12/2022		0960	99015	470 Transferência enviada 26/12 0612 206542-8 P MUN PORTO FO	550.612.000.206.542	4.373,12 D	
26/12/2022		0000	13105	393 TED Transf.Eletr.Disponiv 047 0007 013131982000100 MUNICIPIO DE	122.601	8.618,01 D	
26/12/2022		0000	13113	310 Tar DOC/TED Eletrônico Cobrança referente 26/12/2022	823.601.100.091.328	11,00 D	
26/12/2022		0000	00000	848 Resgate Automático	1.972	13.002,13 C	0,00 C
29/12/2022		0960	99015	470 Transferência enviada 29/12 16:33 POSTO ALTO SERTAO	550.960.000.105.338	4.500,00 D	
29/12/2022		0000	00000	848 Resgate Automático	1.972	4.500,00 C	0,00 C
30/12/2022		0000	14056	632 Ordem Bancária 010029400001-82 FUNDO NACIONAL DE ASSI	6.827.166.000.002	21.225,00 C	
30/12/2022		0000	14056	632 Ordem Bancária 010029400001-82 FUNDO NACIONAL DE ASSI	6.827.304.000.002	21.915,00 C	
30/12/2022		0000	14056	632 Ordem Bancária 010029400001-82 FUNDO NACIONAL DE ASSI	6.827.434.000.002	876,00 C	
30/12/2022		0000	00000	271 BB-APLIC C.PRZ-APL.AUT	1.972	44.016,00 D	0,00 C
31/12/2022		0000	00000	999 S A L D O			0,00 C

OBSERVAÇÕES:

Transação efetuada com sucesso por: JB530350 MARIA SOLEIDE FEITOSA.



Extrato de Conta Corrente

G331031239967774037
03/01/2023 13:19:12

Cliente - Conta atual

Agência 960-1
 Conta corrente 118421-0 PORTO DA FBL MAC FNAS
 Período do extrato 12 / 2022

Lançamentos

Dt. balancete	Dt. movimento	Ag. origem	Lote	Histórico	Documento	Valor R\$	Saldo
29/11/2022		0000	00000	000 Saldo Anterior			0,00 C
12/12/2022		0000	13105	393 TED Transf.Eletr.Disponiv 047 0007 66315760597 LUCIMA BERNARDINO	121.201	121,20 D	
12/12/2022		0000	13113	310 Tar DOC/TED Eletrônico Cobrança referente 12/12/2022	823.461.100.072.689	11,00 D	
12/12/2022		0000	00000	848 Resgate Automatico	1.972	309,52 C	0,00 C
16/12/2022		0960	99015	470 Transferência enviada 16/12 1603 49350-3 JAMILLE BRITO	551.603.000.049.350	70,00 D	
16/12/2022		0000	13105	393 TED Transf.Eletr.Disponiv 047 0011 05877252577 ELISMARA DA SILVA	121.601	70,00 D	
16/12/2022		0000	13105	393 TED Transf.Eletr.Disponiv 047 0007 07672358510 YASMIM SILVA ARAU	121.602	70,00 D	
16/12/2022		0000	13105	393 TED Transf.Eletr.Disponiv 047 0007 93772432549 SABRINA LIMA DE M	121.603	70,00 D	
16/12/2022		0000	13105	393 TED Transf.Eletr.Disponiv 047 0007 66315760597 LUCIMA BERNARDINO	121.604	443,52 D	
16/12/2022		0000	13113	310 Tar DOC/TED Eletrônico Cobrança referente 16/12/2022	813.501.100.226.699	11,00 D	
16/12/2022		0000	13113	310 Tar DOC/TED Eletrônico Cobrança referente 16/12/2022	813.501.100.226.700	11,00 D	
16/12/2022		0000	13113	310 Tar DOC/TED Eletrônico Cobrança referente 16/12/2022	813.501.100.226.701	11,00 D	
16/12/2022		0000	13113	310 Tar DOC/TED Eletrônico Cobrança referente 16/12/2022	813.501.100.226.702	11,00 D	
16/12/2022		0000	00000	848 Resgate Automático	1.972	767,52 C	0,00 C
26/12/2022		0000	14056	632 Ordem Bancária 010029400001-82 FUNDO NACIONAL DE ASSI	6.643.638.000.027	2.712,93 C	
26/12/2022		0960	99015	470 Transferência enviada 26/12 0612 206542-8 P MUN PORTO FO	550.612.000.206.542	1.439,65 D	
26/12/2022		0000	13105	393 TED Transf.Eletr.Disponiv 047 0007 013131982000100 MUNICIPIO DE	122.601	2.766,36 D	
26/12/2022		0000	13113	310 Tar DOC/TED Eletrônico Cobrança referente 26/12/2022	823.601.100.091.329	11,00 D	
26/12/2022		0000	00000	848 Resgate Automático	1.972	1.504,08 C	0,00 C
30/12/2022		0000	14056	632 Ordem Bancária 010029400001-82 FUNDO NACIONAL DE ASSI	6.824.457.000.027	3.027,50 C	
30/12/2022		0000	00000	271 BB-APLIC C.PRZ-APLAUT	1.972	3.027,60 D	0,00 C
31/12/2022		0000	00000	999 S A L D O			0,00 C

OBSERVAÇÕES:



Extrato de Conta Corrente

G331031239967774049
03/01/2023 13:26:35

Cliente - Conta atual

Agência 960-1
 Conta corrente 23307-2 PORTO DA FOBL IGD-PAB
 Período do extrato 12 / 2022

Lançamentos

Dt. balancete	Dt. movimento	Ag. origem	Lote	Histórico	Documento	Valor R\$	Saldo
29/11/2022		0000	00000	000 Saldo Anterior			0,00 C
01/12/2022		0000	14056	632 Ordem Bancária	6.010.226.000.050	14.223,51 C	
				010029400001-82 FUNDO NACIONAL DE ASSI			
01/12/2022		0000	00000	271 BB-APLIC C.PRZ-APLAUT	1.972	14.223,51 D	0,00 C
05/12/2022		0960	99015	470 Transferência enviada	550.960.000.105.338	3.600,00 D	
				05/12 0960 105338-8 POSTO ALTO SER			
05/12/2022		0000	00000	848 Resgate Automático	1.972	3.600,00 C	0,00 C
21/12/2022		0960	99031	830 Depósito Online	9.607.959.800.033	70,06 C	
				0960-00-PAO DE ACUCAR-PAO DE ACUCAR,AL			
21/12/2022		0000	14056	632 Ordem Bancária	6.501.798.000.051	15.005,47 C	
				010029400001-82 FUNDO NACIONAL DE ASSI			
21/12/2022		0000	00000	271 BB-APLIC C.PRZ-APLAUT	1.972	15.075,47 D	0,00 C
26/12/2022		0960	99015	470 Transferência enviada	550.612.000.206.542	1.234,04 D	
				26/12 0612 206542-8 P MUN PORTO FO			
26/12/2022		0000	13105	393 TED Transf.Eletr.Disponiv	122.601	10.634,33 D	
				047 0007 013131982000100 MUNICIPIO DE			
26/12/2022		0000	13113	310 Tar DOC/TED Eletrônico	823.601.100.091.325	11,00 D	
				Cobrança referente 26/12/2022			
26/12/2022		0000	00000	848 Resgate Automático	1.972	11.879,37 C	0,00 C
29/12/2022		0960	99015	470 Transferência enviada	550.960.000.105.338	3.500,00 D	
				29/12 16:49 POSTO ALTO SERTAO			
29/12/2022		0000	00000	848 Resgate Automático	1.972	3.500,00 C	0,00 C
31/12/2022		0000	00000	999 S A L D O			0,00 C

 OBSERVAÇÕES:

Transação efetuada com sucesso por: JB530350 MARIA SOLEIDE FEITOSA.

Cliente: FUNDO MUNICIPAL DE ASSISTENCIA SOCIAL**CPF/CNPJ:** 014.862.038/0001-88**Agência:** 007 - PORTO DA FOLHA**Conta Corrente:** 22 / 300.216-1

Dados do Título**Produto:** CDB AUTOMÁTICO**Rentabilidade:** Pós-Fixada

Movimentação no Período

Data	Histórico	Valor (R\$)
30/11/2022	Saldo Bruto Anterior	23.962,39
31/12/2022	Rendimento no Período	204,31
31/12/2022	Saldo Bruto Atual	24.166,70

Saldo Líquido: R\$ 24.166,70

Resgates no Período

Cliente: FUNDO MUNICIPAL DE ASSISTENCIA SOCIAL**CPF/CNPJ:** 014.862.038/0001-88**Agência:** 007 - PORTO DA FOLHA**Conta Corrente:** 22 / 300.213-7

Dados do Título**Produto:** CDB AUTOMÁTICO**Rentabilidade:** Pós-Fixada

Movimentação no Período

Data	Histórico	Valor (R\$)
30/11/2022	Saldo Bruto Anterior	166.924,40
31/12/2022	Rendimento no Período	1.498,47
31/12/2022	Saldo Bruto Atual	168.422,87

Saldo Líquido: R\$ 168.422,87

Resgates no Período

Cliente: FUNDO MUNICIPAL DE ASSISTENCIA SOCIAL**CPF/CNPJ:** 014.862.038/0001-88**Agência:** 007 - PORTO DA FOLHA**Conta Corrente:** 22 / 300.220-0

Dados do Título**Produto:** CDB AUTOMÁTICO**Rentabilidade:** Pós-Fixada

Movimentação no Período

Data	Histórico	Valor (R\$)
30/11/2022	Saldo Bruto Anterior	56.293,56
31/12/2022	Rendimento no Período	492,66
31/12/2022	Saldo Bruto Atual	56.786,22

Saldo Líquido: R\$ 56.786,22

Resgates no Período



Consultas - Investimentos Fundos - Mensal

G331031239967774016

03/01/2023 13:07:23

Cliente

Agência 960-1
 Conta 116497-X FUNDO M A SOCIAL
 Mês/ano referência DEZEMBRO/2022

BB RF Simp Solidez - CNPJ: 42.592.357/0001-56

Data	Histórico	Valor	Valor IRPrej. Comp.	Valor IOF	Quantidade cotas	Valor cota	Saldo cotas
30/11/2022	SALDO ANTERIOR	1.831,37			1.661,579105		
01/12/2022	RESGATE	695,45			630,715035	1,102637421	1.030,864070
	Aplicação 14/11/2022	695,45			630,715035		
05/12/2022	RESGATE	461,00			417,746632	1,103539715	613,117438
	Aplicação 14/11/2022	238,15			215,802058		
	Aplicação 30/11/2022	222,85			201,944574		
06/12/2022	RESGATE	11,00			9,963856	1,103990310	603,153582
	Aplicação 30/11/2022	11,00			9,963856		
13/12/2022	APLICAÇÃO	6.664,98			6.024,949598	1,106230001	6.628,103180
14/12/2022	RESGATE	4.643,90			4.196,226374	1,106684813	2.431,876806
	Aplicação 30/11/2022	667,50			603,153582		
	Aplicação 13/12/2022	3.976,40			3.593,072792		
15/12/2022	APLICAÇÃO	8.264,00			7.464,320212	1,107133639	9.896,197018
16/12/2022	RESGATE	5.042,69			4.552,876770	1,107583239	5.343,320248
	Aplicação 13/12/2022	2.693,51			2.431,876806		
	Aplicação 15/12/2022	2.349,18			2.120,999964		
19/12/2022	APLICAÇÃO	1.903,69			1.718,076153	1,108035867	7.061,396401
20/12/2022	APLICAÇÃO	5.601,31			5.053,134767	1,108482211	12.114,531168
21/12/2022	RESGATE	1.736,00			1.565,468899	1,108932922	10.549,062269
	Aplicação 15/12/2022	1.736,00			1.565,468899		
23/12/2022	RESGATE	6.987,12			6.295,599281	1,109841921	4.253,462988
	Aplicação 15/12/2022	4.192,82			3.777,851349		
	Aplicação 19/12/2022	1.906,79			1.718,076153		
	Aplicação 20/12/2022	887,51			799,671779		
26/12/2022	APLICAÇÃO	3.697,25			3.329,965312	1,110296851	7.583,428300
27/12/2022	RESGATE	611,00			550,076564	1,110754466	7.033,351736
	Aplicação 20/12/2022	611,00			550,076564		
29/12/2022	RESGATE	2.904,04			2.612,335824	1,111664118	4.421,015912
	Aplicação 20/12/2022	2.904,04			2.612,335824		
30/12/2022	SALDO ATUAL	4.916,72			4.421,015912		4.421,015912

Resumo do mês

SALDO ANTERIOR	1.831,37
APLICAÇÕES (+)	26.131,23
RESGATES (-)	23.092,20
RENDIMENTO BRUTO (+)	46,32
IMPOSTO DE RENDA (-)	0,00
IOF (-)	0,00
RENDIMENTO LÍQUIDO	46,32
SALDO ATUAL =	4.916,72

Valor da Cota

30/11/2022	1,102186074
30/12/2022	1,112125208

Rentabilidade

No mês	0,9017
No ano	9,7801



Consultas - Investimentos Fundos - Mensal

G331031239967774013

03/01/2023 13:05:54

Cliente

Agência 960-1
 Conta 117687-0 PORTO DA FACESUASTRAB
 Mês/ano referência DEZEMBRO/2022

BB RF CP Automático - CNPJ: 42.592.315/0001-15

Data	Histórico	Valor	Valor IRPrej. Comp.	Valor IOF	Quantidade cotas	Valor cota	Saldo cotas
30/11/2022	SALDO ANTERIOR	6.022,52			5.474,391362		
30/12/2022	SALDO ATUAL	6.076,31			5.474,391362		5.474,391362

Resumo do mês

SALDO ANTERIOR	6.022,52
APLICAÇÕES (+)	0,00
RESGATES (-)	0,00
RENDIMENTO BRUTO (+)	53,79
IMPOSTO DE RENDA (-)	0,00
IOF (-)	0,00
RENDIMENTO LÍQUIDO	53,79
SALDO ATUAL =	6.076,31

Valor da Cota

30/11/2022	1,100126502
30/12/2022	1,109952177

Rentabilidade

No mês	0,8931
No ano	9,6144
Últimos 12 meses	9,6144

Transação efetuada com sucesso por: JB530350 MARIA SOLEIDE FEITOSA.

Serviço de Atendimento ao Consumidor - SAC 0800 729 0722

Ouvidoria BB 0800 729 5678
 Para deficientes auditivos 0800 729 0088



Consultas - Investimentos Fundos - Mensal

G331031239967774021
03/01/2023 13:09:44

Cliente

Agência 960-1
 Conta 117692-7 PORTO DA FOLHAAEPETI
 Mês/ano referência DEZEMBRO/2022

BB RF CP Automático - CNPJ: 42.592.315/0001-15

Data	Histórico	Valor	Valor IRPrej. Comp.	Valor IOF	Quantidade cotas	Valor cota	Saldo cotas
30/11/2022	SALDO ANTERIOR	555,94			505,345778		
30/12/2022	SALDO ATUAL	560,91			505,345778		505,345778

Resumo do mês

SALDO ANTERIOR	555,94
APLICAÇÕES (+)	0,00
RESGATES (-)	0,00
RENDIMENTO BRUTO (+)	4,97
IMPOSTO DE RENDA (-)	0,00
IOF (-)	0,00
RENDIMENTO LÍQUIDO	4,97
SALDO ATUAL =	560,91

Valor da Cota

30/11/2022	1,100126502
30/12/2022	1,109952177

Rentabilidade

No mês	0,8931
No ano	9,6144
Últimos 12 meses	9,6144

Transação efetuada com sucesso por: JB530350 MARIA SOLEIDE FEITOSA.

Serviço de Atendimento ao Consumidor - SAC 0800 729 0722

Ouvidoria BB 0800 729 5678
 Para deficientes auditivos 0800 729 0088



Consultas - Investimentos Fundos - Mensal

G331031239967774025
03/01/2023 13:12:38

Cliente

Agência 960-1
Conta 117696-X PORTO DABL GSUAS FNAS
Mês/ano referência DEZEMBRO/2022

BB RF CP Automático - CNPJ: 42.592.315/0001-15

Data	Histórico	Valor	Valor IRPrej. Comp.	Valor IOF	Quantidade cotas	Valor cota	Saldo cotas
30/11/2022	SALDO ANTERIOR	12.017,97			10.924,169745		
12/12/2022	RESGATE	315,92			286,237870	1,103697423	10.637,931875
	Aplicação 18/04/2022	315,92			286,237870		
15/12/2022	RESGATE	243,00			219,904872	1,105023268	10.418,027003
	Aplicação 18/04/2022	243,00			219,904872		
30/12/2022	SALDO ATUAL	11.563,51			10.418,027003		10.418,027003

Resumo do mês

SALDO ANTERIOR	12.017,97
APLICAÇÕES (+)	0,00
RESGATES (-)	558,92
RENDIMENTO BRUTO (+)	104,46
IMPOSTO DE RENDA (-)	0,00
IOF (-)	0,00
RENDIMENTO LÍQUIDO	104,46
SALDO ATUAL =	11.563,51

Valor da Cota

30/11/2022	1,100126502
30/12/2022	1,109952177

Rentabilidade

No mês	0,8931
No ano	9,6144
Últimos 12 meses	9,6144

Transação efetuada com sucesso por: JB530350 MARIA SOLEIDE FEITOSA.

Serviço de Atendimento ao Consumidor - SAC 0800 729 0722

Ouvidoria BB 0800 729 5678
Para deficientes auditivos 0800 729 0088



Consultas - Investimentos Fundos - Mensal

G331031239967774031
03/01/2023 13:15:32

Cliente

Agência 960-1
Conta 117701-X PORTO DA FBL PSB FNAS
Mês/ano referência DEZEMBRO/2022

BB RF CP Automático - CNPJ: 42.592.315/0001-15

Data	Histórico	Valor	Valor IRPrej. Comp.	Valor IOF	Quantidade cotas	Valor cota	Saldo cotas
30/11/2022	SALDO ANTERIOR	663.386,50			603.009,288356		
01/12/2022	RESGATE	1.425,00			1.294,783177	1,100570370	601.714,505179
	Aplicação 14/04/2022	1.425,00			1.294,783177		
05/12/2022	RESGATE	1.000,00			907,882872	1,101463670	600.806,622307
	Aplicação 14/04/2022	1.000,00			907,882872		
12/12/2022	RESGATE	2.049,52			1.856,958218	1,103697423	598.949,664089
	Aplicação 14/04/2022	2.049,52			1.856,958218		
14/12/2022	RESGATE	5.453,90			4.937,549071	1,104576364	594.012,115018
	Aplicação 14/04/2022	5.453,90			4.937,549071		
15/12/2022	RESGATE	28.514,41			25.804,352565	1,105023268	568.207,762453
	Aplicação 14/04/2022	28.514,41			25.804,352565		
16/12/2022	RESGATE	4.033,89			3.649,026847	1,105470080	564.558,735606
	Aplicação 14/04/2022	4.033,89			3.649,026847		
26/12/2022	RESGATE	1.383,18			1.248,171875	1,108164691	563.310,563731
	Aplicação 14/04/2022	1.383,18			1.248,171875		
27/12/2022	RESGATE	1.425,00			1.285,394950	1,108608681	562.025,168781
	Aplicação 14/04/2022	1.425,00			1.285,394950		
29/12/2022	RESGATE	1.800,00			1.622,343110	1,109506361	560.402,825671
	Aplicação 14/04/2022	1.800,00			1.622,343110		
30/12/2022	APLICAÇÃO	8.118,38			7.314,170978	1,109952177	567.716,996649
30/12/2022	SALDO ATUAL	630.138,72			567.716,996649		567.716,996649

Resumo do mês

SALDO ANTERIOR	663.386,50
APLICAÇÕES (+)	8.118,38
RESGATES (-)	47.084,90
RENDIMENTO BRUTO (+)	5.718,74
IMPOSTO DE RENDA (-)	0,00
IOF (-)	0,00
RENDIMENTO LÍQUIDO	5.718,74
SALDO ATUAL =	630.138,72

Valor da Cota

30/11/2022	1,100126502
30/12/2022	1,109952177

Rentabilidade

No mês	0,8931
No ano	9,6144
Últimos 12 meses	9,6144

Transação efetuada com sucesso por: JB530350 MARIA SOLEIDE FEITOSA.

Serviço de Atendimento ao Consumidor - SAC 0800 729 0722

Ouvidoria BB 0800 729 5678
Para deficientes auditivos 0800 729 0088



Consultas - Investimentos Fundos - Mensal

G331031239967774034

03/01/2023 13:16:53

Cliente

Agência 960-1
 Conta 118135-1 PORTO DA CRIANCAFELIZ
 Mês/ano referência DEZEMBRO/2022

BB RF CP Automático - CNPJ: 42.592.315/0001-15

Data	Histórico	Valor	Valor IRPrej. Comp.	Valor IOF	Quantidade cotas	Valor cota	Saldo cotas
30/11/2022	SALDO ANTERIOR	95.129,10			86.471,053544		
05/12/2022	RESGATE	5.000,00			4.539,414359	1,101463670	81.931,639185
	Aplicação 14/07/2022	5.000,00			4.539,414359		
06/12/2022	RESGATE	481,00			436,515603	1,101907919	81.495,123582
	Aplicação 14/07/2022	481,00			436,515603		
16/12/2022	RESGATE	81,00			73,271997	1,105470080	81.421,851585
	Aplicação 14/07/2022	81,00			73,271997		
26/12/2022	RESGATE	13.002,13			11.733,030393	1,108164691	69.688,821192
	Aplicação 14/07/2022	615,83			555,717483		
	Aplicação 19/07/2022	12.386,30			11.177,312910		
29/12/2022	RESGATE	4.500,00			4.055,857774	1,109506361	65.632,963418
	Aplicação 19/07/2022	4.500,00			4.055,857774		
30/12/2022	APLICAÇÃO	44.016,00			39.655,762574	1,109952177	105.288,725992
30/12/2022	SALDO ATUAL	116.865,45			105.288,725992		105.288,725992

Resumo do mês

SALDO ANTERIOR	95.129,10
APLICAÇÕES (+)	44.016,00
RESGATES (-)	23.064,13
RENDIMENTO BRUTO (+)	784,48
IMPOSTO DE RENDA (-)	0,00
IOF (-)	0,00
RENDIMENTO LÍQUIDO	784,48
SALDO ATUAL =	116.865,45

Valor da Cota

30/11/2022	1,100126502
30/12/2022	1,109952177

Rentabilidade

No mês	0,8931
No ano	9,6144
Últimos 12 meses	9,6144

Transação efetuada com sucesso por: JB530350 MARIA SOLEIDE FEITOSA.

Serviço de Atendimento ao Consumidor - SAC 0800 729 0722

Ouvidoria BB 0800 729 5678
 Para deficientes auditivos 0800 729 0088



Consultas - Investimentos Fundos - Mensal

G331031239967774045
03/01/2023 13:24:20

Cliente

Agência 960-1
 Conta 119198-5 PORTO DA FOLHCOVIDACO
 Mês/ano referência DEZEMBRO/2022

BB RF CP Automático - CNPJ: 42.592.315/0001-15

Data	Histórico	Valor	Valor IRPrej. Comp.	Valor IOF	Quantidade cotas	Valor cota	Saldo cotas
30/11/2022	SALDO ANTERIOR	5.354,11			4.866,816242		
30/12/2022	SALDO ATUAL	5.401,93			4.866,816242		4.866,816242

Resumo do mês

SALDO ANTERIOR	5.354,11
APLICAÇÕES (+)	0,00
RESGATES (-)	0,00
RENDIMENTO BRUTO (+)	47,82
IMPOSTO DE RENDA (-)	0,00
IOF (-)	0,00
RENDIMENTO LÍQUIDO	47,82
SALDO ATUAL =	5.401,93

Valor da Cota

30/11/2022	1,100126502
30/12/2022	1,109952177

Rentabilidade

No mês	0,8931
No ano	9,6144
Últimos 12 meses	9,6144

Transação efetuada com sucesso por: JB530350 MARIA SOLEIDE FEITOSA.

Serviço de Atendimento ao Consumidor - SAC 0800 729 0722

Ouvidoria BB 0800 729 5678
 Para deficientes auditivos 0800 729 0088



Consultas - Investimentos Fundos - Mensal

G331031239967774047
03/01/2023 13:25:45

Cliente

Agência 960-1
 Conta 119200-0 PORTO DA FOLHCOVIDEPI
 Mês/ano referência DEZEMBRO/2022

BB RF CP Automático - CNPJ: 42.592.315/0001-15

Data	Histórico	Valor	Valor IRPrej. Comp.	Valor IOF	Quantidade cotas	Valor cota	Saldo cotas
30/11/2022	SALDO ANTERIOR	10.061,83			9.146,061899		
30/12/2022	SALDO ATUAL	10.151,69			9.146,061899		9.146,061899

Resumo do mês

SALDO ANTERIOR	10.061,83
APLICAÇÕES (+)	0,00
RESGATES (-)	0,00
RENDIMENTO BRUTO (+)	89,86
IMPOSTO DE RENDA (-)	0,00
IOF (-)	0,00
RENDIMENTO LÍQUIDO	89,86
SALDO ATUAL =	10.151,69

Valor da Cota

30/11/2022	1,100126502
30/12/2022	1,109952177

Rentabilidade

No mês	0,8931
No ano	9,6144
Últimos 12 meses	9,6144

Transação efetuada com sucesso por: JB530350 MARIA SOLEIDE FEITOSA.

Serviço de Atendimento ao Consumidor - SAC 0800 729 0722

Ouvidoria BB 0800 729 5678
 Para deficientes auditivos 0800 729 0088



Consultas - Investimentos Fundos - Mensal

G331031239967774039
03/01/2023 13:21:57

Cliente

Agência 960-1
 Conta 118421-0 PORTO DA FBL MAC FNAS
 Mês/ano referência DEZEMBRO/2022

BB RF CP Automático - CNPJ: 42.592.315/0001-15

Data	Histórico	Valor	Valor IRPrej. Comp.	Valor IOF	Quantidade cotas	Valor cota	Saldo cotas
30/11/2022	SALDO ANTERIOR	118.776,12			107.965,870345		
12/12/2022	RESGATE	309,52			280,439180	1,103697423	107.685,431165
	Aplicação 18/04/2022	309,52			280,439180		
16/12/2022	RESGATE	767,52			694,292875	1,105470080	106.991,138290
	Aplicação 18/04/2022	767,52			694,292875		
26/12/2022	RESGATE	1.504,08			1.357,271182	1,108164691	105.633,867108
	Aplicação 18/04/2022	1.504,08			1.357,271182		
30/12/2022	APLICAÇÃO	3.027,60			2.727,685086	1,109952177	108.361,552194
30/12/2022	SALDO ATUAL	120.276,14			108.361,552194		108.361,552194

Resumo do mês

SALDO ANTERIOR	118.776,12
APLICAÇÕES (+)	3.027,60
RESGATES (-)	2.581,12
RENDIMENTO BRUTO (+)	1.053,54
IMPOSTO DE RENDA (-)	0,00
IOF (-)	0,00
RENDIMENTO LÍQUIDO	1.053,54
SALDO ATUAL =	120.276,14

Valor da Cota

30/11/2022	1,100126502
30/12/2022	1,109952177

Rentabilidade

No mês	0,8931
No ano	9,6144
Últimos 12 meses	9,6144

Transação efetuada com sucesso por: JB530350 MARIA SOLEIDE FEITOSA.

Serviço de Atendimento ao Consumidor - SAC 0800 729 0722

Ouvidoria BB 0800 729 5678
Para deficientes auditivos 0800 729 0088



Consultas - Investimentos Fundos - Mensal

G331121503318911027

12/01/2023 15:13:57

Cliente

Agência 960-1
 Conta 116768-5 FUNDO M C ADOLESCENTE
 Mês/ano referência DEZEMBRO/2022

BB RF Simp Solidez - CNPJ: 42.592.357/0001-56

Data	Histórico	Valor	Valor IRPrej. Comp.	Valor IOF	Quantidade cotas	Valor cota	Saldo cotas
30/11/2022	SALDO ANTERIOR	44.428,51			40.309,443955		
07/12/2022	RESGATE	613,39			555,385369	1,104440329	39.754,058586
	Aplicação 30/03/2022	613,39			555,385369		
30/12/2022	SALDO ATUAL	44.211,49			39.754,058586		39.754,058586

Resumo do mês

SALDO ANTERIOR	44.428,51
APLICAÇÕES (+)	0,00
RESGATES (-)	613,39
RENDIMENTO BRUTO (+)	396,37
IMPOSTO DE RENDA (-)	0,00
IOF (-)	0,00
RENDIMENTO LÍQUIDO	396,37
SALDO ATUAL =	44.211,49

Valor da Cota

30/11/2022	1,102186074
30/12/2022	1,112125208

Rentabilidade

No mês	0,9017
No ano	9,7801
Últimos 12 meses	9,7801

Transação efetuada com sucesso por: JB530350 MARIA SOLEIDE FEITOSA.

Serviço de Atendimento ao Consumidor - SAC 0800 729 0722

Ouvidoria BB 0800 729 5678
 Para deficientes auditivos 0800 729 0088



Consultas - Investimentos Fundos - Mensal

G333121516361524010
12/01/2023 15:19:22

Cliente

Agência 960-1
 Conta 117689-7 PORTO DA FOBPC ESCOLA
 Mês/ano referência DEZEMBRO/2022

BB RF CP Automático - CNPJ: 42.592.315/0001-15

Data	Histórico	Valor	Valor IRPrej. Comp.	Valor IOF	Quantidade cotas	Valor cota	Saldo cotas
30/11/2022	SALDO ANTERIOR	3,90			3,546083		
30/12/2022	SALDO ATUAL	3,94			3,546083		3,546083

Resumo do mês

SALDO ANTERIOR	3,90
APLICAÇÕES (+)	0,00
RESGATES (-)	0,00
RENDIMENTO BRUTO (+)	0,04
IMPOSTO DE RENDA (-)	0,00
IOF (-)	0,00
RENDIMENTO LÍQUIDO	0,04
SALDO ATUAL =	3,94

Valor da Cota

30/11/2022	1,100126502
30/12/2022	1,109952177

Rentabilidade

No mês	0,8931
No ano	9,6144
Últimos 12 meses	9,6144

Transação efetuada com sucesso por: JD784251 JULIARIA OLIVEIRA LOPES DE SOUZA.

Serviço de Atendimento ao Consumidor - SAC 0800 729 0722

Ouvidoria BB 0800 729 5678
 Para deficientes auditivos 0800 729 0088



Consultas - Investimentos Fundos - Mensal

G331031239967774043

03/01/2023 13:23:13

Cliente

Agência 960-1
 Conta 118984-0 PORTO DA FSIQTV ESTR4
 Mês/ano referência DEZEMBRO/2022

BB RF CP Automático - CNPJ: 42.592.315/0001-15

Data	Histórico	Valor	Valor IRPrej. Comp.	Valor IOF	Quantidade cotas	Valor cota	Saldo cotas
30/11/2022	SALDO ANTERIOR	617.651,73			561.437,005979		
30/12/2022	SALDO ATUAL	623.168,23			561.437,005979		561.437,005979

Resumo do mês

SALDO ANTERIOR	617.651,73
APLICAÇÕES (+)	0,00
RESGATES (-)	0,00
RENDIMENTO BRUTO (+)	5.516,50
IMPOSTO DE RENDA (-)	0,00
IOF (-)	0,00
RENDIMENTO LÍQUIDO	5.516,50
SALDO ATUAL =	623.168,23

Valor da Cota

30/11/2022	1,100126502
30/12/2022	1,109952177

Rentabilidade

No mês	0,8931
No ano	9,6144
Últimos 12 meses	9,6144

 Transação efetuada com sucesso por: JB530350 MARIA SOLEIDE FEITOSA.

Serviço de Atendimento ao Consumidor - SAC 0800 729 0722

 Ouvidoria BB 0800 729 5678
 Para deficientes auditivos 0800 729 0088



Consultas - Investimentos Fundos - Mensal

G331031239967774052
03/01/2023 13:27:15

Cliente

Agência 960-1
Conta 23307-2 PORTO DA FOBL IGD-PAB
Mês/ano referência DEZEMBRO/2022

BB RF CP Automático - CNPJ: 42.592.315/0001-15

Data	Histórico	Valor	Valor IRPrej. Comp.	Valor IOF	Quantidade cotas	Valor cota	Saldo cotas
30/11/2022	SALDO ANTERIOR	4.380,51			3.981,819931		
01/12/2022	APLICAÇÃO	14.223,51			12.923,762430	1,100570370	16.905,582361
05/12/2022	RESGATE	3.600,00			3.268,378339	1,101463670	13.637,204022
	Aplicação 19/10/2022	3.600,00			3.268,378339		
21/12/2022	APLICAÇÃO	15.075,47			13.620,620361	1,106812289	27.257,824383
26/12/2022	RESGATE	11.879,37			10.719,859689	1,108164691	16.537,964694
	Aplicação 19/10/2022	790,61			713,441592		
	Aplicação 01/12/2022	11.088,76			10.006,418097		
29/12/2022	RESGATE	3.500,00			3.154,556047	1,109506361	13.383,408647
	Aplicação 01/12/2022	3.236,81			2.917,344333		
	Aplicação 21/12/2022	263,19			237,211714		
30/12/2022	SALDO ATUAL	14.854,94			13.383,408647		13.383,408647

Resumo do mês

SALDO ANTERIOR	4.380,51
APLICAÇÕES (+)	29.298,98
RESGATES (-)	18.979,37
RENDIMENTO BRUTO (+)	154,82
IMPOSTO DE RENDA (-)	0,00
IOF (-)	0,00
RENDIMENTO LÍQUIDO	154,82
SALDO ATUAL =	14.854,94

Valor da Cota

30/11/2022	1,100126502
30/12/2022	1,109952177

Rentabilidade

No mês	0,8931
No ano	9,6144
Últimos 12 meses	9,6144

Transação efetuada com sucesso por: JB530350 MARIA SOLEIDE FEITOSA.

Serviço de Atendimento ao Consumidor - SAC 0800 729 0722

Ouvidoria BB 0800 729 5678
Para deficientes auditivos 0800 729 0088



ESTADO DE SERGIPE
FUNDO MUNICIPAL DE ASSISTÊNCIA SOCIAL DE PORTO DA FOLHA
RELATÓRIO DOS PROJETOS EM ANDAMENTO
EXERCÍCIO DE 2022

DATA INICIO	PROJETOS	PREVISÃO PARA CONCLUSÃO	PERCENTUAL DA REALIZAÇÃO
NENHUM MOVIMENTO NO EXERCÍCIO			

Porto da Folha (Se), 30 de dezembro de 2022.

005.522.305-29 - JULIARIA OLIVEIRA LOPES DE SOUZA
Gestora do Fundo Municipal de Assistência Social

116.567.785-72 - JOSÉ VALMIR DOS PASSOS CRC: 4111/SE
CONTADOR



ESTADO DE SERGIPE
FUNDO MUNICIPAL DE ASSISTÊNCIA SOCIAL DE PORTO DA FOLHA
RELAÇÃO DE CANCELAMENTO DE DÍVIDAS ATIVAS
EXERCÍCIO DE 2022

A T I V O			
TÍTULOS	R\$	R\$	R\$
Não houve movimento			
TOTAL GERAL			-

Porto da Folha (Se), 30 de dezembro de 2022.

Juliana Oliveira Lopes de Souza

005.522.305-29 - JULIARIA OLIVEIRA LOPES DE SOUZA
Gestora do Fundo Municipal de Assistência Social

José Valmir dos Passos

116.567.785-72 - JOSÉ VALMIR DOS PASSOS CRC: 4111/SE
CONTADOR



FUNDO MUN. DE ASSISTENCIA SOCIAL DE PORTO DA FOLHA
 RUA SALVADOR NOGUEIRA, 135, CENTRO
 CEP: 49.800-000
 CNPJ: 14.862.038/0001-88

RELAÇÃO DE CANCELAMENTO DE RESTOS A PAGAR

01/01/2022 até 31/12/2022

Dezembro 2022

Data	Código	Cancelamento	Lançamento	Empenho	Valor
30/12/2022	211.01.12.10022.2017.04062377519	CREUNICE DOS SANTOS VIEIRA SOARES	2176	57/2017	1.500,00
30/12/2022	211.01.02.10022.2017.00000000082228	BANCO DO BRASIL	2177	80/2017	17,60
30/12/2022	211.01.02.10022.2017.08635298000118	EMPORIO AUTOMOTIVO LTDA-ME	2178	92/2017	230,00
30/12/2022	211.01.02.10022.2017.02667753000261	MARIA VIEIRA DE MELO - ME	2179	123/2017	1,00
30/12/2022	211.01.02.10022.2017.01560393000150	Departamento Estadual de Transito de Sergipe - DETRAN/SE	2180	158/2017	259,36
30/12/2022	211.01.02.10022.2017.04821313570	JOSICLEIA PEREIRA LIMA SANTOS	2181	194/2017	50,00
SOMA NA DATA					2.057,96
TOTAL MÊS					2.057,96
TOTAL DE (6) CANCELAMENTOS				TOTAL	2.057,96

005.522.305-29 - JULIÁRIA OLIVEIRA LOPES DE SOUZA
 Gestora do Fundo Municipal de Assistência Social

116.567.785-72 - JOSÉ VALMIR DOS PASSOS CRC: 4111/SE
 CONTADOR



ESTADO DE SERGIPE
FUNDO MUNICIPAL DE ASSISTÊNCIA SOCIAL DE PORTO DA FOLHA
RELAÇÃO DOS PROCESSOS DE INSUBSISTÊNCIA ATIVA
EXERCÍCIO DE 2022

A T I V O			
TÍTULOS	R\$	R\$	R\$
Não houve movimento			
TOTAL GERAL			-

Porto da Folha (Se), 30 de dezembro de 2022.

Juliana Oliveira Lopes de Souza

005.522.305-29 - JULIARIA OLIVEIRA LOPES DE SOUZA
Gestora do Fundo Municipal de Assistência Social

José Valmir dos Passos

116.567.785-72 - JOSÉ VALMIR DOS PASSOS CRC: 4111/SE
CONTADOR



ESTADO DE SERGIPE
FUNDO MUNICIPAL DE ASSISTÊNCIA SOCIAL DE PORTO DA FOLHA
RELAÇÃO DOS PROCESSOS DE ENCAMPAÇÃO
EXERCÍCIO DE 2022

TÍTULOS	R\$	R\$	R\$
Não houve movimento			
TOTAL GERAL			-

Porto da Folha (Se), 30 de dezembro de 2022.

005.522.305-29 - JULIARIA OLIVEIRA LOPES DE SOUZA
Gestora do Fundo Municipal de Assistência Social

116.567.785-72 - JOSÉ VALMIR DOS PASSOS CRC: 4111/SE
CONTADOR



MINISTÉRIO DA FAZENDA
Secretaria da Receita Federal do Brasil

CERTIDÃO NEGATIVA
DE DÉBITOS RELATIVOS ÀS CONTRIBUIÇÕES PREVIDENCIÁRIAS E ÀS DE TERCEIROS

Nº 279732014-88888038

Nome: FUNDO MUNICIPAL DE ASSISTENCIA SOCIAL - PORTO DA FOLHA

CNPJ: 14.862.038/0001-88

Ressalvado o direito de a Fazenda Nacional cobrar e inscrever quaisquer dívidas de responsabilidade do sujeito passivo acima identificado que vierem a ser apuradas, é certificado que não constam pendências em seu nome relativas a contribuições administradas pela Secretaria da Receita Federal do Brasil (RFB) e a inscrições em Dívida Ativa da União (DAU).

Esta certidão, emitida em nome da matriz e válida para todas as suas filiais, refere-se exclusivamente às contribuições previdenciárias e às contribuições devidas, por lei, a terceiros, inclusive às inscritas em DAU, não abrangendo os demais tributos administrados pela RFB e as demais inscrições em DAU, administradas pela Procuradoria-Geral da Fazenda Nacional (PGFN), objeto de Certidão Conjunta PGFN/RFB.

Esta certidão é válida para as finalidades previstas no art. 47 da Lei nº 8,212 de 24 de julho de 1991, exceto para:

- averbação de obra de construção civil no Registro de Imóveis;
- redução de capital social, transferência de controle de cotas de sociedade limitada e cisão parcial ou transformação de entidade ou de sociedade empresária simples;
- baixa de firma individual ou de empresário, conforme definido pelo art.931 da Lei nº 10.406, de 10 de Janeiro de 2002 - Código Civil, extinção de entidade ou sociedade empresária ou simples.

A aceitação desta certidão está condicionada à finalidade para a qual foi emitida e à verificação de sua autenticidade na Internet, no endereço <<http://www.receita.fazenda.gov.br>>

Certidão emitida com base na Portaria Conjunta PGFN/RFB nº 01, de 20 de janeiro de 2010.

Emitida em 01/11/2014.

Válida até 30/04/2015.

Certidão emitida gratuitamente.

Atenção: qualquer rasura ou emenda invalidará este documento.



ESTADO DE SERGIPE
FUNDO MUNICIPAL DE ASSISTÊNCIA SOCIAL DE PORTO DA FOLHA
SUBSÍDIOS PAGOS À SECRETÁRIA
EXERCÍCIO DE 2022

MÊS	SUBSÍDIOS PAGOS	OBSERVAÇÃO
Janeiro	3.756,80	
Fevereiro	3.756,80	
Março	3.756,80	
Abril	3.756,80	
Maiο	3.756,80	
Junho	3.756,80	
Julho	3.756,80	
Agosto	3.756,80	
Setembro	3.756,80	
Outubro	3.756,80	
Novembro	3.756,80	
Dezembro	3.756,80	
13º SALÁRIO	0,00	
TOTAL	45.081,60	

Porto da Folha (Se), 30 de dezembro de 2022.

Responsável pelo Setor Pessoal



FUNDO MUN. DE ASSISTENCIA SOCIAL DE PORTO DA FOLHA
RUA SALVADOR NOGUEIRA Nº: 135, Bairro : CENTRO
CEP: 49.800-000 PORTO DA FOLHA/SE
CNPJ: 14.862.038/0001-88

Ficha Financeira - Ano : 2022

Emissão: 07/03/2023 12.35

Nome do Colaborador.: JULIARIA OLIVEIRA LOPES DE SOUZA	Função: SECRETARIO MUNICIPAL CC	Projeção: A		
CPF.: 00552230529	Matrícula: 007685	Data de Admissão.: 27/04/2020	Data de Afastamento.:	Data de Nascimento.: 05/01/1980

Código Descrição	Janeiro	Fevereiro	Março	Abril	Maió	Junho	Julho	Agosto	Setembro	Outubro	Novembro	Dezembro	13º Sal.	Média	Total
------------------	---------	-----------	-------	-------	------	-------	-------	--------	----------	---------	----------	----------	----------	-------	-------

Mensal															
Código Descrição	Janeiro	Fevereiro	Março	Abril	Maió	Junho	Julho	Agosto	Setembro	Outubro	Novembro	Dezembro	13º Sal.	Média	Total
1 - VENCIMENTO	3756,80	3756,80	3756,80	3756,80	3756,80	3756,80	3756,80	3756,80	3756,80	3756,80	3756,80	3756,80	0,00	3756,80	45081,60
21 - 13º 1ª PARCELA	3005,44	0,00	0,00	0,00	0,00	0,00	0,00	0,00	0,00	0,00	0,00	0,00	0,00	250,45	3005,44
23 - 13º SALARIO INTEGRAL	0,00	0,00	0,00	0,00	0,00	0,00	0,00	0,00	0,00	0,00	0,00	0,00	3756,80	313,07	3756,80
5 - INSS	362,12	362,12	362,12	362,12	362,12	362,12	362,12	362,12	362,12	362,12	362,12	362,12	362,12	392,30	4707,56
6 - IRRF	154,40	154,40	154,40	154,40	154,40	154,40	154,40	154,40	154,40	154,40	154,40	154,40	154,40	167,27	2007,20
22 - DESCONTO 13º 1ª PARCELA	0,00	0,00	0,00	0,00	0,00	0,00	0,00	0,00	0,00	0,00	0,00	0,00	3005,44	250,45	3005,44
Totais de Proventos.....:	6762,24	3756,80	3756,80	3756,80	3756,80	3756,80	3756,80	3756,80	3756,80	3756,80	3756,80	3756,80	3756,80	4320,32	51843,84
Totais de Descontos.....:	516,52	516,52	516,52	516,52	516,52	516,52	516,52	516,52	516,52	516,52	516,52	516,52	3521,96	810,02	9720,20
Totais Líquidos.....:	6245,72	3240,28	3240,28	3240,28	3240,28	3240,28	3240,28	3240,28	3240,28	3240,28	3240,28	3240,28	234,84	3510,30	42123,64



**CONSELHO REGIONAL DE CONTABILIDADE DO ESTADO DO SERGIPE
CERTIDÃO DE HABILITAÇÃO PROFISSIONAL**

O CONSELHO REGIONAL DE CONTABILIDADE DO ESTADO DO SERGIPE certifica que o(a) profissional identificado(a) no presente documento encontra-se habilitado para o exercício da profissão contábil.

IDENTIFICAÇÃO DO REGISTRO

NOME.....	: JOSE VALMIR DOS PASSOS
REGISTRO.....	: SE-004111/O-4
CATEGORIA.....	: TÉCNICO EM CONTABILIDADE
CPF.....	: ***.567.785-**

A falsificação deste documento constitui-se em crime previsto no Código Penal Brasileiro, sujeitando o autor à respectiva ação penal.

Emissão: SERGIPE, 05/12/2022 as 12:46:33.

Válido até: 05/03/2023.

Código de Controle: 316384.

Para verificar a autenticidade deste documento consulte o site do CRCSE.



**CONSELHO REGIONAL DE CONTABILIDADE DO ESTADO DO SERGIPE
CERTIDÃO DE HABILITAÇÃO DE EMPRESA**

O CONSELHO REGIONAL DE CONTABILIDADE DO ESTADO DO SERGIPE certifica que a Organização Contábil identificada no presente documento encontra-se habilitada para o exercício da profissão contábil.

IDENTIFICAÇÃO DO REGISTRO

DENOMINAÇÃO.... :	CAT - CONTABILIDADE PUBLICA LTDA
NOME FANTASIA.. :	CAT-CONTABILIDADE PUBLICA
REGISTRO..... :	SE-000221/O-5
CATEGORIA..... :	SOCIEDADE SIMPLES LTDA
CNPJ..... :	08.560.935/0001-34

A falsificação deste documento constitui-se em crime previsto no Código Penal Brasileiro, sujeitando o autor à respectiva ação penal.

Emissão: SERGIPE, 29/12/2022 as 15:04:51.

Válido até: 29/03/2023.

Código de Controle: 806272.

Para verificar a autenticidade deste documento consulte o site do CRCSE.



ESTADO DE SERGIPE
PREFEITURA MUNICIPAL DE PORTO DA FOLHA
FUNDO MUNICIPAL DE ASSISTÊNCIA SOCIAL DE PORTO DA FOLHA

DECLARAÇÃO

Declaro para os devidos fins, que a Secretária Municipal de Assistência Social, a Sra. Juliária Oliveira Lopes de Souza, está em dia com a apresentação da **Declaração de Bens e Renda**, conforme preceitua o Art. 8º da Resolução 167/94 de 21.07.94 do Tribunal de Contas do Estado.

Porto da Folha (SE), 12 de Abril de 2023.

Responsável pelo Setor Pessoal

RECIBO DE ENTREGA DA DECLARAÇÃO DE AJUSTE ANUAL - OPÇÃO PELAS DEDUÇÕES LEGAIS
DECLARAÇÃO RETIFICADORA Nº 1

IDENTIFICAÇÃO DO DECLARANTE

CPF do declarante 005.522.305-29	Nome do declarante JULIARIA OLIVEIRA LOPES DE SOUZA	Telefone	
Endereço RUA MATILDE SILVA LIMA	Número 242	Complemento COND. ANDALUZIA	
Bairro/Distrito LUZIA	CEP 49045-460	Município ARACAJU	UF SE

(Valores em Reais)

TOTAL RENDIMENTOS TRIBUTÁVEIS	162.306,39
IMPOSTO DEVIDO	24.392,21
IMPOSTO A RESTITUIR	0,00
SALDO DO IMPOSTO A PAGAR	10.385,92
IMPOSTO A PAGAR GANHO DE CAPITAL - MOEDA EM ESPÉCIE	0,00
PARCELAMENTO (Vencimento da 1a quota em 31/05/2023) NÚMERO DE QUOTAS	8
VALOR DA QUOTA	1.298,24

Declaração recebida via Internet JV
pelo Agente Receptor SERPRO
em 10/04/2023 às 11:06:37
1893592211

Sr(a) JULIARIA OLIVEIRA LOPES DE SOUZA, inscrito no CPF sob o nº 005.522.305-29.

O NÚMERO DO RECIBO de sua declaração apresentada em 10/04/2023, às 11:06:37, é:

35.01.53.34.13 - 32

Este número é de uso pessoal e NÃO deve ser fornecido a terceiros. Ele é obrigatório para:

- retificar esta declaração;
- gerar um código de acesso para obter informações e realizar serviços disponíveis na página da Secretaria Especial da Receita Federal do Brasil na Internet, tais como:
 - Meu Imposto de Renda (Extrato da DIRPF):
 - informação da situação do processamento;
 - apresentação de eventuais pendências e orientações sobre como resolvê-las;
 - alteração ou cancelamento de débito automático das quotas;
 - exibição de quotas do imposto em atraso e emissões dos Documentos de Arrecadação de Receitas Federais (Darf) atualizados.
 - Situação Fiscal:
 - Informação de eventuais pendências, inclusive as relativas à Dívida Ativa da União, e orientação sobre como regularizá-las.

Atenção: Guarde este número para informá-lo na declaração do exercício de 2024, no campo "número do recibo da declaração do ano anterior".

Informações sobre a Impressão do Darf

O programa da Declaração de Ajuste Anual do Imposto sobre a Renda da Pessoa Física permite a impressão do Darf para pagamento de todas as quotas, inclusive as em atraso. O Darf será impresso acrescido de juros equivalentes à taxa referencial do Sistema Especial de Liquidação e Custódia (Selic), para títulos federais, acumulada mensalmente, calculados a partir de 01/06/2023 até o mês anterior ao do pagamento e de 1% no mês do pagamento.

Se o pagamento da quota for efetuado após o seu vencimento, incidirá multa de mora de 0,33% ao dia, observado o limite máximo de 20%.

Para impressão do Darf o contribuinte deve utilizar a opção **Declaração / Imprimir / Darf do IRPF** e selecionar a quota para impressão.

Também é possível optar pelo pagamento das quotas através do débito automático. Para isso, o contribuinte deve acessar o Meu Imposto de Renda, no e-CAC, e usar a opção "Consultar, Autorizar e Cancelar Débito Automático".

No caso de quotas decorrentes de declarações retificadoras em que ocorra mudança de imposto a pagar, para impressão do DARF acesse o Portal e-CAC no site da Receita Federal na Internet (<https://www.gov.br/receitafederal/pt-br>). Em seguida, clique em "**Declarações e Demonstrativos**", selecione o serviço "**Meu Imposto de Renda (Extrato da DIRPF)**". Na lista dos Serviços encontrados, clique em "**Pagamento - Consultar Débitos, Emitir DARF e Alterar Quotas**". Após visualizar o quantitativo de quotas e a situação de cada uma delas, clique no ícone "**Impressão**" para emitir o DARF do mês desejado.

Informações Adicionais

Exercício	Malhas
2018	Não
2019	Não
2020	Não
2021	Não
2022	Não

=> Pendências de Malhas normalmente são questões que podem ser resolvidas pelo contribuinte.

=> Pendências de Débitos normalmente referem-se a valores não liquidados ou pagos com códigos errados.

Para maiores esclarecimentos e orientações sobre como resolver essas pendências consulte o Extrato do IRPF.

AVISO: Em 03/03/2023, constavam débitos em aberto no âmbito da Secretaria Especial da Receita Federal do Brasil e/ou da Procuradoria-Geral da Fazenda Nacional. Para mais informações, acesse o serviço Certidões e Situação Fiscal no Portal e-CAC do site da Receita Federal na Internet (<https://www.gov.br/receitafederal/pt-br>).

Acompanhe o processamento da sua declaração no e-CAC ou no seu dispositivo móvel.

NOME: JULIARIA OLIVEIRA LOPES DE SOUZA**CPF: 005.522.305-29****DECLARAÇÃO DE AJUSTE ANUAL****IMPOSTO SOBRE A RENDA - PESSOA FÍSICA****EXERCÍCIO 2023****ANO-CALENDÁRIO 2022****IDENTIFICAÇÃO DO CONTRIBUINTE**

Nome: JULIARIA OLIVEIRA LOPES DE SOUZA CPF: 005.522.305-29
Data de Nascimento: 05/01/1980 Título Eleitoral:
Possui cônjuge ou companheiro(a)? Sim CPF do cônjuge ou companheiro(a): 986.193.225-91
Houve alteração de dados cadastrais? Não
Um dos declarantes é pessoa com doença grave ou portadora de deficiência física ou mental? Não

Endereço: RUA MATILDE SILVA LIMA Número: 242
Complemento: COND. ANDALUZIA Bairro/Distrito: LUZIA
Município: ARACAJU UF: SE
CEP: 49045-460 DDD/Telefone:
E-mail: DDD/Celular:
Natureza da Ocupação: 31 - MEMBRO OU SERVIDOR PÚBLICO DA ADMINISTRAÇÃO DIRETA ESTADUAL E DO DISTRITO FEDERAL
Ocupação Principal: 116 - SERVIDOR DAS DEMAIS CARREIRAS DA ADMINISTRAÇÃO PÚBLICA DIRETA, AUTÁRQUICA E FUNDACIONAL
Tipo de declaração: Declaração Retificadora
Nº do recibo da declaração anterior do exercício de 2023: 28.16.60.34.08-51

DEPENDENTES

CÓDIGO	NOME	DATA DE NASCIMENTO	CPF
21	FELIPE OLIVEIRA LOPES DE SOUZA	11/06/2012	071.133.185-50
Email :		Celular :	
Dependente mora com o titular da declaração? Sim			
21	LETICIA OLIVEIRA LOPES DE SOUZA	21/08/2004	034.371.135-42
Email :		Celular :	
Dependente mora com o titular da declaração? Sim			
31	MARIA DO CARMO OLIVEIRA LOPES	08/08/1950	361.516.455-53
Email :		Celular :	
Dependente mora com o titular da declaração? Sim			
TOTAL DE DEDUÇÃO COM DEPENDENTES			6.825,24

ALIMENTANDOS

Sem Informações

RENDIMENTOS TRIBUTÁVEIS RECEBIDOS DE PESSOA JURÍDICA PELO TITULAR

(Valores em Reais)

NOME DA FONTE PAGADORA	REND. RECEBIDOS DE PES. JURÍDICA	CONTR. PREVID. OFICIAL	IMPOSTO RETIDO NA FONTE	13º SALÁRIO	IRRF SOBRE 13º SALÁRIO
SEDUC - SECRETARIA DE EST DA EDUCACAO, ESPORTE E CULTURA CNPJ/CPF: 34.841.195/0001-14	86.374,16	7.720,30	11.256,65	4.779,80	613,90
FUNDO MUN DE ASSISTENCIA SOCIAL DE PORTO DA FOLHA CNPJ/CPF: 14.862.038/0001-88	45.081,60	4.345,44	1.852,80	3.240,28	154,40
PREFEITURA MUNICIPAL DE PORTO DA FOLHA CNPJ/CPF: 13.131.982/0001-00	30.850,63	2.218,67	896,84	2.813,82	79,15
TOTAL	162.306,39	14.284,41	14.006,29	10.833,90	847,45

NOME: JULIARIA OLIVEIRA LOPES DE SOUZA

CPF: 005.522.305-29

DECLARAÇÃO DE AJUSTE ANUAL

IMPOSTO SOBRE A RENDA - PESSOA FÍSICA

EXERCÍCIO 2023

ANO-CALENDÁRIO 2022

RENDIMENTOS TRIBUTÁVEIS RECEBIDOS DE PESSOA JURÍDICA PELOS DEPENDENTES

Sem Informações

RENDIMENTOS TRIBUTÁVEIS RECEBIDOS DE PESSOA FÍSICA E DO EXTERIOR PELO TITULAR

Sem Informações

RENDIMENTOS TRIBUTÁVEIS RECEBIDOS DE PESSOA FÍSICA E DO EXTERIOR PELOS DEPENDENTES

Sem Informações

RENDIMENTOS ISENTOS E NÃO TRIBUTÁVEIS

(Valores em Reais)

10. Parcela isenta de proventos de aposentadoria, reserva remunerada, reforma e pensão de declarante com 65 anos ou mais (inclusive referentes a Rendimentos Recebidos Acumuladamente se tributado pelo ajuste anual) 15.756,00

Beneficiário	CPF	CNPJ da Fonte Pagadora	Nome da Fonte Pagadora
Dependente	361.516.455-53	16.727.230/0001-97	FUNDO DO REGIME GERAL DE PREVIDENCIA SOCIAL - FRGPS
Valor: 14.544,00	13º Salário: 1.212,00		

TOTAL 15.756,00

RENDIMENTOS SUJEITOS À TRIBUTAÇÃO EXCLUSIVA / DEFINITIVA

(Valores em Reais)

01. 13º salário 10.833,90

TOTAL 10.833,90

RENDIMENTOS TRIBUTÁVEIS RECEBIDOS DE PESSOA JURÍDICA PELO TITULAR (IMPOSTO COM EXIGIBILIDADE SUSPensa)

Sem Informações

RENDIMENTOS TRIBUTÁVEIS RECEBIDOS DE PESSOA JURÍDICA PELOS DEPENDENTES (IMPOSTO COM EXIGIBILIDADE SUSPensa)

Sem Informações

RENDIMENTOS TRIBUTÁVEIS DE PESSOA JURÍDICA RECEBIDOS ACUMULADAMENTE PELO TITULAR

Sem Informações

RENDIMENTOS TRIBUTÁVEIS DE PESSOA JURÍDICA RECEBIDOS ACUMULADAMENTE PELOS DEPENDENTES

Sem Informações

NOME: JULIARIA OLIVEIRA LOPES DE SOUZA**CPF: 005.522.305-29****DECLARAÇÃO DE AJUSTE ANUAL****IMPOSTO SOBRE A RENDA - PESSOA FÍSICA****EXERCÍCIO 2023****ANO-CALENDÁRIO 2022****IMPOSTO PAGO / RETIDO**

(Valores em Reais)

01. Imposto complementar	0,00
02. Imposto pago no exterior pelo titular e pelos dependentes	0,00
Imposto devido com os rendimentos no exterior	0,00
Imposto devido sem os rendimentos no exterior	0,00
Diferença a ser considerada para cálculo do imposto (limite legal)	0,00
03. Imposto sobre a renda na fonte (Lei 11.033/2004)	0,00
04. Imposto retido na fonte do titular	14.006,29
05. Imposto retido na fonte dos dependentes	0,00
06. Carnê-Leão do titular	0,00
07. Carnê-Leão dos dependentes	0,00

PAGAMENTOS EFETUADOS

(Valores em Reais)

CÓD.	NOME DO BENEFICIÁRIO	CPF/CNPJ DO BENEFICIÁRIO	VALOR PAGO	PARC. NÃO DEDUTÍVEL
Titular				
10	KARINE CILENE DOS SANTOS	026.553.475-52	350,00	0,00
Descrição:				
10	JULIANA BARRETO DE NOVAES SIMOES	010.767.045-30	200,00	0,00
Descrição:				
10	AMANDA BOTELHO PEREIRA	015.817.565-42	1.000,00	0,00
Descrição:				
11	PRISCILLA GOIS AMARAL	022.926.055-11	960,00	0,00
Descrição:				
21	SAS SERVICOS DE ANESTESIOLOGIA DE SERGIPE LTDA	27.695.174/0001-72	5.000,00	0,00
Descrição:				
21	CLINICA SANTA HELENA LTDA	13.086.053/0001-19	795,58	0,00
Descrição:				
Dependente: LETICIA OLIVEIRA LOPES DE SOUZA				
01	SOCIEDADE EDUCACIONAL E CULTURA SERGIPE DEL REY LTDA	32.728.800/0005-43	8.705,22	0,00
Descrição:				
Dependente: FELIPE OLIVEIRA LOPES DE SOUZA				
01	F&G COLEGIO INTEGRADO PRIMEIRA OPCA	15.489.133/0001-40	2.695,00	0,00
Descrição:				

DOAÇÕES EFETUADAS

Sem Informações

NOME: JULIARIA OLIVEIRA LOPES DE SOUZA

CPF: 005.522.305-29

DECLARAÇÃO DE AJUSTE ANUAL

IMPOSTO SOBRE A RENDA - PESSOA FÍSICA

EXERCÍCIO 2023

ANO-CALENDÁRIO 2022

DECLARAÇÃO DE BENS E DIREITOS

(Valores em Reais)

GRUPO	CÓDIGO	DISCRIMINAÇÃO	SITUAÇÃO EM	
			31/12/2021	31/12/2022
99	99	CONTA CORRENTE NO BANCO DO BRASIL, AG: 0117-1, CONTA CORRENTE: 116000-1	900,00	2.176,24

105 - BRASIL

TOTAL 900,00 2.176,24

DÍVIDAS E ÔNUS REAIS

Sem Informações

DOAÇÕES A PARTIDOS POLÍTICOS E CANDIDATOS A CARGOS ELETIVOS

Sem Informações

PROTEGIDA POR SIGILO FISCAL

NOME: JULIARIA OLIVEIRA LOPES DE SOUZA

CPF: 005.522.305-29

DECLARAÇÃO DE AJUSTE ANUAL

IMPOSTO SOBRE A RENDA - PESSOA FÍSICA

EXERCÍCIO 2023

ANO-CALENDÁRIO 2022

DEMONSTRATIVO DE ATIVIDADE RURAL - BRASIL

DADOS E IDENTIFICAÇÃO DO IMÓVEL EXPLORADO - BRASIL

Sem Informações

RECEITAS E DESPESAS - BRASIL

Sem Informações

APURAÇÃO DO RESULTADO - BRASIL

Sem Informações

MOVIMENTAÇÃO DO REBANHO - BRASIL

Sem Informações

BENS DA ATIVIDADE RURAL - BRASIL

Sem Informações

DÍVIDAS VINCULADAS À ATIVIDADE RURAL - BRASIL

Sem Informações

PROTEGIDA POR SIGILO FISCAL

NOME: JULIARIA OLIVEIRA LOPES DE SOUZA

CPF: 005.522.305-29

DECLARAÇÃO DE AJUSTE ANUAL

IMPOSTO SOBRE A RENDA - PESSOA FÍSICA

EXERCÍCIO 2023

ANO-CALENDÁRIO 2022

DEMONSTRATIVO DE ATIVIDADE RURAL - EXTERIOR

DADOS E IDENTIFICAÇÃO DO IMÓVEL EXPLORADO - EXTERIOR

Sem Informações

RECEITAS E DESPESAS - EXTERIOR

Sem Informações

APURAÇÃO DO RESULTADO - EXTERIOR

Sem Informações

MOVIMENTAÇÃO DO REBANHO - EXTERIOR

Sem Informações

BENS DA ATIVIDADE RURAL - EXTERIOR

Sem Informações

DÍVIDAS VINCULADAS À ATIVIDADE RURAL - EXTERIOR

Sem Informações

DEMONSTRATIVO DA APURAÇÃO DOS GANHOS DE CAPITAL

Sem Informações

PROTEGIDA POR SIGILO FISCAL

NOME: JULIARIA OLIVEIRA LOPES DE SOUZA

CPF: 005.522.305-29

DECLARAÇÃO DE AJUSTE ANUAL

IMPOSTO SOBRE A RENDA - PESSOA FÍSICA

EXERCÍCIO 2023

ANO-CALENDÁRIO 2022

RENDA VARIÁVEL - OPERAÇÕES COMUNS/DAYTRADE - TITULAR

GANHOS LÍQUIDOS OU PERDAS - JAN

Sem Informações

GANHOS LÍQUIDOS OU PERDAS - FEV

Sem Informações

GANHOS LÍQUIDOS OU PERDAS - MAR

Sem Informações

GANHOS LÍQUIDOS OU PERDAS - ABR

Sem Informações

GANHOS LÍQUIDOS OU PERDAS - MAI

Sem Informações

GANHOS LÍQUIDOS OU PERDAS - JUN

Sem Informações

GANHOS LÍQUIDOS OU PERDAS - JUL

Sem Informações

GANHOS LÍQUIDOS OU PERDAS - AGO

Sem Informações

GANHOS LÍQUIDOS OU PERDAS - SET

Sem Informações

GANHOS LÍQUIDOS OU PERDAS - OUT

Sem Informações

GANHOS LÍQUIDOS OU PERDAS - NOV

Sem Informações

GANHOS LÍQUIDOS OU PERDAS - DEZ

Sem Informações

RENDA VARIÁVEL - OPERAÇÕES COMUNS/DAYTRADE - DEPENDENTES

Sem Informações

FUNDOS DE INVESTIMENTO IMOBILIÁRIO OU NAS CADEIAS PRODUTIVAS AGROINDUSTRIAIS - TITULAR

Sem Informações

FUNDOS DE INVESTIMENTO IMOBILIÁRIO OU NAS CADEIAS PRODUTIVAS AGROINDUSTRIAIS - DEPENDENTES

Sem Informações

DOAÇÕES DIRETAMENTE NA DECLARAÇÃO - ECA

Sem Informações

DOAÇÕES DIRETAMENTE NA DECLARAÇÃO - IDOSO

Sem Informações

NOME: JULIARIA OLIVEIRA LOPES DE SOUZA**CPF: 005.522.305-29****DECLARAÇÃO DE AJUSTE ANUAL****IMPOSTO SOBRE A RENDA - PESSOA FÍSICA****EXERCÍCIO 2023****ANO-CALENDÁRIO 2022****RESUMO****TRIBUTAÇÃO UTILIZANDO AS DEDUÇÕES LEGAIS****RENDIMENTOS TRIBUTÁVEIS**

Recebidos de Pessoa Jurídica pelo titular	162.306,39
Recebidos de Pessoa Jurídica pelos dependentes	0,00
Recebidos de Pessoa Física/Exterior pelo titular	0,00
Recebidos de Pessoa Física/Exterior pelos dependentes	0,00
Recebidos acumuladamente pelo titular	0,00
Recebidos acumuladamente pelos dependentes	0,00
Resultado tributável da Atividade Rural	0,00
TOTAL	162.306,39

DEDUÇÕES

Contribuições às previdências oficial e complementar fechada de que trata o § 15 do art. 40 da CF/1988 (até o limite do patrocinador)	14.284,41
Contribuição à previdência oficial (Rendimentos recebidos acumuladamente)	0,00
Contribuição à prev. complementar, inclusive o valor para as fechadas de que trata o § 15 do art. 40 da CF/1988 que exceder o limite do patrocinador	0,00
Dependentes	6.825,24
Despesas com instrução	6.256,50
Despesas médicas	8.305,58
Pensão alimentícia judicial	0,00
Pensão alimentícia por escritura pública	0,00
Pensão alimentícia judicial (Rendimentos recebidos acumuladamente)	0,00
Livro caixa	0,00
TOTAL	35.671,73

IMPOSTO DEVIDO

Base de cálculo do imposto	126.634,66
Imposto devido	24.392,21
Dedução de incentivo	0,00
Imposto devido I	24.392,21
Imposto devido RRA	0,00
Alíquota efetiva (%)	15,02
Total do imposto devido	24.392,21

IMPOSTO A RESTITUIR

0,00

SALDO DE IMPOSTO A PAGAR

10.385,92

PARCELAMENTO

Valor da quota	1.298,24
Número de Quotas	8

IMPOSTO PAGO

Imposto retido na fonte do titular	14.006,29
Imp. retido na fonte dos dependentes	0,00
Carnê-Leão do titular	0,00
Carnê-Leão dos dependentes	0,00
Imposto complementar	0,00
Imposto pago no exterior	0,00
Imposto retido na fonte (Lei nº 11.033/2004)	0,00
Imposto retido RRA	0,00
Total do imposto pago	14.006,29

INFORMAÇÕES BANCÁRIAS

Débito automático: NÃO

Banco
Agência (sem DV)
Conta para débito

NOME: JULIARIA OLIVEIRA LOPES DE SOUZA

CPF: 005.522.305-29

DECLARAÇÃO DE AJUSTE ANUAL

IMPOSTO SOBRE A RENDA - PESSOA FÍSICA

EXERCÍCIO 2023

ANO-CALENDÁRIO 2022

EVOLUÇÃO PATRIMONIAL

Bens e direitos em 31/12/2021	900,00
Bens e direitos em 31/12/2022	2.176,24
Dívidas e ônus reais em 31/12/2021	0,00
Dívidas e ônus reais em 31/12/2022	0,00

OUTRAS INFORMAÇÕES

Rendimentos isentos e não tributáveis	15.756,00
Rendimentos sujeitos à tributação exclusiva/definitiva	10.833,90
Rendimentos tributáveis - imposto com exigibilidade suspensa	0,00
Depósitos judiciais do imposto	0,00
Imposto pago sobre Ganhos de Capital	0,00
Imposto pago Ganhos de Capital Moeda Estrangeira - Bens, direitos e Aplicações Financeiras	0,00
Total do imposto retido na fonte (Lei nº11.033/2004), conforme dados informados pelo contribuinte	0,00
Imposto pago sobre Renda Variável	0,00
Doações a Partidos Políticos e Candidatos a Cargos Eletivos	0,00
Imposto a pagar sobre o Ganho de Capital - Moeda Estrangeira em Espécie	0,00
Imposto diferido dos Ganhos de Capital	0,00
Imposto devido sobre Ganhos de Capital	0,00
Imposto devido sobre ganhos líquidos em Renda Variável	0,00
Imposto devido sobre Ganhos de Capital Moeda Estrangeira - Bens, direitos e aplic. financeiras	0,00

PROTEGIDA POR SIGILO FISCAL



ESTADO DE SERGIPE
PREFEITURA MUNICIPAL DE PORTO DA FOLHA

Ofício nº 121/2023

Porto da Folha (Se), 06 de março de 2023.

Assunto: Pronunciamento do Prefeito Municipal

Cumprimentando-a cordialmente com as homenagens de estilo, venho por meio deste expediente, encaminhar a essa Secretária o Pronunciamento do Prefeito Municipal sobre as Contas do Fundo Municipal de Assistência Social do Exercício de 2022, conforme estabelece o Inciso V, art. 85 do Regimento Interno do Tribunal de Contas do Estado de Sergipe.

Atenciosamente,

Miguel de Loureiro Feitosa Neto
MIGUEL DE LOUREIRO FEITOSA NETO
Prefeito Municipal
CPF. 037.499.025-50

Exm^a. Sr^a.
Juliária Oliveira Lopes de Souza
Secretária Municipal de Assistência Social
PORTO DA FOLHA – SERGIPE



**ESTADO DE SERGIPE
PREFEITURA MUNICIPAL DE PORTO DA FOLHA**

**PRONUNCIAMENTO DO PREFEITO MUNICIPAL SOBRE AS
CONTAS DO FUNDO MUNICIPAL DE ASSISTENCIA SOCIAL
DE PORTO DA FOLHA**

De acordo com as tradições político-constitucionais e o sistema de organização Municipal vigente no Brasil, a posição do Prefeito como Chefe do Executivo lhe dá um papel de grande relevo na condução dos negócios do Município e na comunidade local.

O Chefe do Poder Executivo Municipal tem amplas responsabilidades, tanto do ponto de vista legal, haja vista que todos os seus atos devem ser pautados nos ditames preconizados em lei, quanto do ponto de vista social, pelo fato de que é o principal depositário da confiança da população para a solução dos problemas da municipalidade.

Dentre os deveres legais, está o de prestar contas, que além de ser determinação normativa é um dever constitucional; referida Prestação de Contas deve evidenciar o atendimento aos princípios da legalidade, impessoalidade, moralidade, publicidade e eficiência.

O Fundo Municipal de Assistência Social, por possuir independência administrativa e financeira, por meio de seu Departamento de Contabilidade elaborou os seus demonstrativos que evidenciam o comportamento da receita e da despesa durante o exercício de 2022.

Desta forma, após a análise pontual de todos os demonstrativos contábeis apresentados pela **Secretária Municipal de Assistência Social**, neste relatório será efetuada uma apreciação perfunctória fulcrado nos principais aspectos da atual gestão.

Por meio do nosso julgamento e resultados obtidos, concluímos que as metas previstas no plano plurianual, priorizadas na Lei de Diretrizes Orçamentárias e os programas elencados na Lei Orçamentária do exercício foram adequadamente cumpridas.



ESTADO DE SERGIPE
PREFEITURA MUNICIPAL DE PORTO DA FOLHA

No que se refere à legalidade dos atos de gestão financeira, orçamentária e patrimonial, foram elas observadas. Quanto à eficácia e eficiência, da gestão, os resultados obtidos foram os previstos na Lei Orçamentária e contribuíram para o atendimento dos anseios da coletividade.

Diante do exposto, consideramos que apesar das dificuldades de toda ordem a **Secretaria Municipal de Assistência Social** contribuiu para o desenvolvimento econômico e social do Município, observando todos os princípios esculpidos no *caput* do artigo 37 da Constituição Federal.

Porto da Folha (Se), 06 de março de 2023.

Atenciosamente,

Miguel de Loureiro Feitosa Neto
MIGUEL DE LOUREIRO FEITOSA NETO
Prefeito Municipal
CPF. 037.499.025-50



NOTAS EXPLICATIVAS DO BALANÇO DO FUNDO MUNICIPAL DE ASSISTÊNCIA SOCIAL PORTO DA FOLHA

Porto da folha, 23 de março de 2023.

EXERCÍCIO 2022

CONTEXTO

O Balanço Geral do Fundo Municipal de Assistência Social de Porto da Folha integra a prestação de contas anual da Secretária Municipal, a Sr^a. **JULIÁRIA OLIVEIRA LOPES DE SOUZA** e refere-se às ações governamentais executadas pela Secretaria Municipal.

Em 25 de agosto de 2008, foi publicada a portaria do Ministério da Fazenda nº 184, que dispõe sobre as diretrizes a serem observadas no **Setor Público Brasileiro** quanto aos procedimentos, práticas, elaboração e divulgação das **Demonstrações Contábeis**, com o objetivo de convergir com as normas internacionais de contabilidade aplicadas ao setor público. Com isso a Secretaria do Tesouro Nacional – STN, começou a introduzir mudanças na Contabilidade Pública no sentido de promover de forma gradual as normas brasileiras de contabilidade aplicadas ao setor público, editadas pelo Conselho Federal de Contabilidade – CFC, respeitados os aspectos formais e conceituais estabelecidos na legislação vigente.

As demonstrações que compõem o Balanço Geral do Fundo Municipal de Assistência Social foram elaboradas em consonância:

- Com os dispositivos da Lei Federal nº 4.320/64, que institui normas gerais de direito financeiro para elaboração e controle dos orçamentos e balanços da união, dos Estados, dos municípios e do Distrito Federal;
- Lei de Responsabilidade Fiscal;
- Lei nº 724 de 16/12/21, que dispõe sobre o Plano Plurianual para o quadriênio 2022/2025;
- Lei nº 707 de 14/07/21, que dispõe sobre as Diretrizes Orçamentárias para o ano de 2022;
- Lei nº 723 de 16/12 /21, que dispõe sobre o Orçamento Programa para o exercício de 2022;



- Do Manual de Contabilidade Aplicada ao Setor Público – MCASP, publicado pela Secretaria do Tesouro Nacional;
- Normas Brasileiras de Contabilidade Aplicadas ao Setor Público (NBCTs) e outras normas que regulam o assunto;
- E a Resolução do TCE/SE de N^os 222/02.

DO BALANÇO ORÇAMENTÁRIO

EXECUÇÃO DA RECEITA ORÇAMENTÁRIA

Da análise do Balanço orçamentário, a receita arrecada foi **superior** à previsão orçamentária em R\$1.625.113,15, ou seja, apresentou um **superávit** de arrecadação.

EXECUÇÃO DA RECEITA ORÇAMENTÁRIA

A despesa pública, de acordo com o enfoque orçamentário, compreende todos os dispêndios que derivam da execução das dotações orçamentárias consignadas no orçamento da entidade, com o objetivo de atender às necessidades da população e que podem ou não causar diminuição da situação líquida das entidades.

Observa-se que a execução da despesa orçamentária atingiu o montante de R\$2.277.306,72 que representou 87,79% do total dos créditos autorizados no montante de R\$2.593.850,95, gerando uma economia orçamentária.

DESPESA POR CATEGORIA ECONÔMICA E GRUPO DE NATUREZA DE DESPESA

As despesas orçamentárias estruturam-se, segundo a categoria econômica em:

- **DESPESAS CORRENTES**

Classificam-se nesta categoria econômica todas as despesas que não contribuem diretamente, para a formação ou aquisição de um bem de capital.

- **DESPESAS DE CAPITAL**

Classifica-se nesta categoria aquelas despesas que contribuem diretamente, para a formação ou aquisição de um bem de capital.

As despesas por categoria podem ser observadas no relatório Natureza da Despesa, neste balanço.



Esses valores podem ser observados no Demonstrativo da Receita e despesa por categoria econômica neste balanço.

DESPESAS POR FUNÇÃO DE GOVERNO

A classificação das funções de governo é um tipo de classificação orçamentária utilizada pela administração pública e que representa a agregação dos créditos distribuídos pelos grandes objetivos das políticas públicas. As funções de governo são as constantes da portaria nº 42 de 14 de abril de 1999. Podem ser observadas no demonstrativo de despesa por função, subfunção e programas, neste balanço.

- **INSCRIÇÃO DE RESTOS A PAGAR** – (consideram-se **restos a pagar** as despesas empenhadas, mas não pagas até o dia 31/12, distinguindo-se as **processadas** das **não processadas**).
 - Restos a pagar processados (RPP) inscritos no exercício.
 - Assim, a diferença entre despesas liquidadas e as despesas pagas, importa na inscrição pelo Fundo em 2022 de **R\$32.662,65** de RPP.
 - Restos a pagar não processados (RPNP), inscritos no exercício.
 - Assim, a diferença entre despesas empenhadas e despesas liquidadas, importou em uma inscrição pelo Fundo em 2022 de **R\$36.147,76** de RPNP.

a) Das receitas e despesas intraorçamentárias

Não houve receitas e despesas intraorçamentárias.

b) Detalhamento das despesas executadas por tipos de créditos (inicial, suplementar, especial e extraordinário):

Tipo de Crédito	Inicial (Previsão)	Execução
Suplementar (80% + 10%)	R\$68.400.000,00	R\$1.848.416,95
Especial	R\$0,00	R\$0,00
Extraordinário	R\$0,00	R\$ 0,00
Total	R\$68.400.000,00	R\$1.848.416,95



c) A utilização do superávit financeiro e da reabertura de créditos especiais e extraordinários, bem como suas influências no resultado orçamentário;

Não foram reabertos créditos adicionais no exercício.

d) Não houve atualizações monetárias autorizadas por lei, efetuadas antes e após a data da publicação da LOA, que compõem a coluna Previsão Inicial da receita orçamentária;

e) O procedimento adotado em relação aos restos a pagar não processados liquidados: o ente mantém o controle dos restos a pagar não processados liquidados separadamente;

f) Não foi utilizado “recursos de exercícios anteriores” para financiar despesas orçamentárias do exercício corrente.

g) Demonstrativo do desequilíbrio orçamentário (receitas x despesas): por não ser agente arrecadador, não representa uma irregularidade, pois o órgão recebe transferência de outro.

RECEITA	Valor (R\$)	DESPESA	Valor (R\$)	DIFERENÇA (R\$)
Receita arrecadada	R\$1.625.113,15	Despesa empenhada	R\$2.277.306,72	-R\$652.193,57
Transferência recebida	R\$1.215.192,55	Transferência concedidas	R\$395,00	R\$1.214.797,55
TOTAL	R\$2.840.305,70	TOTAL	R\$2.277.701,72	R\$562.603,98

BALANÇO FINANCEIRO

O anexo 13 da Lei Federal nº 4.320/64, define a estrutura do balanço financeiro, no qual a receita orçamentária é desdobrada segundo sua destinação e funções e a despesa orçamentária segundo sua destinação e funções. Os ingressos e os dispêndios do balanço financeiro para os orçamentos fiscal e da seguridade social demonstram o movimento das operações financeiras do exercício, evidenciando a receita e a despesa orçamentária, os recebimentos e os pagamentos de natureza extraorçamentária, bem como os saldos financeiros provenientes do exercício anterior e os que se transferem para o exercício seguinte.



- a) Deduções da Receita: Não houve deduções de receita.
- b) Transferências Financeiras Concedidas e Recebidas

Órgão	Transferências concedidas	Transferências recebidas
Prefeitura Municipal	R\$395,00	R\$1.215.192,55

- c) Outros Recebimentos Extraorçamentários:

CONTAS DEVEDORAS	132.704,34
GRUPO DE CONTA: 112	132.704,34
112.04.01 – SALARIO FAMILIA	76.404,35
112.04.03 – SALARIO MATERNIDADE	56.299,99
CONTAS CREDORAS	211.970,92
GRUPO DE CONTA: 213	211.970,92
213.01.01 - INSS - SERVIDORES	103.259,25
213.01.02 - INSS - PRESTAÇÃO DE SERVIÇOS	6.360,22
213.01.03 - IMPOSTO SOBRE SERVICOS - ISS	3.189,70
213.01.09 - PENSÃO ALIMENTICIA	2.908,80
213.01.13 - DESCONTO JUDICIAL	2.466,42
213.01.155 - IMPOSTO DE RENDA RETIDO NA FONTE – FOPAG	5.711,86
213.01.49 – SINDICATO	1.357,44
213.01.50 - EMPRESTIMOS E FINANCIAMENTOS	76.050,93
213.01.51 - IMPOSTO DE RENDA RETIDO NA FONTE	9.914,98
213.01.71 – DESCONTO PAGAMENTO INDEVIDO	751,32



d) Outros Pagamentos Extraorçamentários:

CONTAS DEVEDORAS	31.387,77
GRUPO DE CONTA: 112	31.387,77
112.04.01 - SALÁRIO FAMILIA	19.660,14
112.04.03 - SALARIO MATERNIDADE	11.727,63
CONTAS CREDORAS	219.868,64
GRUPO DE CONTA: 213	219.868,64
213.01.01 - INSS - SERVIDORES	132.704,34
213.01.09 - PENSÃO ALIMENTICIA	2.908,35
213.01.13 - DESCONTO JUDICIAL	2.210,55
213.01.144 – ACORDO JUDICIAL	579,99
213.01.155 - IMPOSTO DE RENDA RETIDO NA FONTE - FOPAG	5.711,86
213.01.28 - CONTRIBUIÇÃO SINDICAL	66,00
213.01.49 – SINDICATO	1.260,48
213.01.50 - EMPRESTIMOS E FINANCIAMENTOS	73.675,75
213.01.71 – DESCONTO PAGAMENTO INDEVIDO	751,32

e) Metodologia das retenções: é considerada a retenção como paga apenas na baixa da obrigação.

BALANCO PATRIMONIAL

O Balanço Patrimonial evidencia a situação patrimonial do Fundo em 30 de Dezembro de 2022. Mediante sua observação é possível conhecer **qualitativa** e **quantitativamente** a composição



dos bens e direitos (ativos), das obrigações (passivos), e dos capitais, reservas e resultados acumulados (patrimônio líquido) deste órgão.

Por exigência dos novos modelos da Secretaria do Tesouro Nacional – STN, os ativos segregam-se em **circulante** e **não Circulante**, por outro lado, firmou-se que os passivos segregam-se também em **circulante** e **não circulante**. Por fim, são também apresentados o **Patrimônio Líquido** e o grupo de contas de compensação.

ATIVO CIRCULANTE – DEMAIS CRÉDITOS E VALORES A CURTO PRAZO

Compreende depósitos restituíveis e valores vinculados, e outros créditos a receber, com a seguinte disposição:

Créditos a CP	Fundo Municipal
SALÁRIO FAMILIA	R\$ 1.355,28
SALARIO MATERNIDADE	R\$ 1.629,33
TOTAL =	R\$2.984,61

ATIVO CIRCULANTE – ESTOQUES

O método para mensuração e avaliação das saídas dos estoques é o **custo médio ponderado**, conforme disposto no inciso III, art. 106 da Lei 4.320/64. As informações do valor dos estoques finais constantes no balanço patrimonial são provenientes dos respectivos sistemas de almoxarifados do Fundo Municipal.

ATIVO NÃO CIRCULANTE – IMOBILIZADO

Os bens móveis são reconhecidos inicialmente com base no valor de aquisição, produção ou construção, incluídos os custos de compra, impostos recuperáveis e outros custos necessários para colocar o bem em uso ou funcionamento. Os gastos posteriores à aquisição ou ao registro do bem do ativo imobilizado são incorporados quando houver a possibilidade de geração de benefícios econômicos futuros ou potenciais de serviços.



PASSIVO CIRCULANTE – OBRIGAÇÕES TRABALHISTAS, PREVIDENCIÁRIAS E ASSISTENCIAIS A PAGAR – CP

Este grupo é representado pelos diversos **empenhos liquidados**, cujo vencimento se dará no exercício subsequente, anteriormente denominado de “**Restos a pagar processados**” para as despesas com folha de pagamento e encargos sociais a pagar.

PASSIVO CIRCULANTE – FORNECEDORES E CONTAS A PAGAR – CP E DEMAIS OBRIGAÇÕES – CP

O grupo de contas **Fornecedores e Contas a Pagar – CP** é representado pelos diversos **empenhos liquidados**, cujo vencimento se dará no exercício subsequente, anteriormente denominado de “**Restos a pagar processados**”. Compreende também parcela a vencer, de **precatórios a pagar**, reclassificados do **longo prazo** para o **curto prazo** e contrapartida do **ativo circulante**, relativo aos depósitos efetuados em conta vinculada ao TJ/SE, que aguardam informações de pagamentos para futura baixa contábil.

PATRIMÔNIO LÍQUIDO

O resultado acumulado no exercício foi **superavitário** de **R\$2.095.278,98**.

DEMONSTRAÇÃO DAS VARIAÇÕES PATRIMONIAIS

A **Demonstração das Variações Patrimoniais – DVP** evidencia as alterações ocorridas no patrimônio do Fundo Municipal durante o exercício financeiro, resultantes ou independentes da execução orçamentária. A DVP revela o **resultado patrimonial**, que pode ser positivo ou negativo, dependendo do resultado líquido das variações positivas e negativas.

Detalhamento das “outras variações aumentativas”	Valor	Detalhamento das “outras variações diminutivas”	Valor
Receita de Restituições e indenizações	8.235,55	---	0,00
Total	9.137,21	Total	0,00



Não houve redução ao valor recuperável no ativo imobilizado, baixas de investimento e/ou constituição ou reversão de provisões.

DEMONSTRAÇÃO DO FLUXO DE CAIXA

A **Demonstração do Fluxo de Caixa – DFC** apresenta as entradas e saídas de caixa e as classificam em fluxos operacional, de investimento e de financiamento. A DFC identificará:

- a. As fontes de geração dos fluxos de entrada de caixa;
- b. Os itens de consumo de caixa durante o período das demonstrações contábeis; e
- c. O saldo do caixa na data das demonstrações contábeis.

Observa-se que o Fundo teve geração de caixa líquida das Atividades operacionais do órgão no montante de **R\$709.982,87**, o que conseguiu manter um resultado econômico favorável.

As atividades de investimento demonstram que houve uma redução do capital circulante líquido da Entidade, que investiu recursos líquidos de **R\$12.391,00** em Ativo Não Circulante.

As atividades de financiamento obtiveram resultado **nulo**. Não houve contratação de operação de crédito no exercício.

CONSIDERAÇÕES FINAIS

As demonstrações contábeis foram elaboradas atendendo a Lei Federal 4.320, de 17 de março de 1964, as Normas Brasileiras de Contabilidade Aplicadas ao Setor Público, conforme exigências do Tribunal de Contas de Sergipe, TCE/SE

JOSÉ VALMIR DOS PASSOS
CONTADOR - CRC/SE 4.111

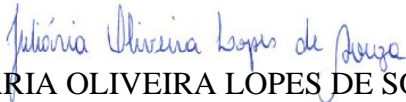
JULIÁRIA OLIVEIRA LOPES DE SOUZA
SECRETÁRIA DE ASSISTÊNCIA SOCIAL



PODER LEGISLATIVO
CÂMARA MUNICIPAL DE PORTO DA FOLHA

DECLARAÇÃO

Declaro para fins de comprovação junto ao Tribunal de Contas do Estado, que as contas anuais do Fundo de Assistência Social Município de Porto da Folha/SE, referente ao exercício financeiro de 2022, de responsabilidade da Senhora Juliaria Oliveira Lopes de Souza, foi encaminhada a este Poder Legislativo onde permanece à disposição dos interessados na sede da Câmara Municipal, em conformidade com o disposto no art. 31 § 3º, da Constituição Federal.

Porto da Folha/Se, 28 de março de 2023

EDUARDO MARCEL PEREIRA LIMA E LIMA
Presidente

RECEBIDO
28 / 03 / 2023
ASS. _____