

AUDIÊNCIA PÚBLICA

LDO 2022

LOA 2022

PPA 2022-2025

28/06/2021



UMA EMPRESA A SERVIÇO DO SEU MUNICÍPIO

PREF. MUN. DE PORTO DA FOLHA
ADM. MIGUEL DE LOUREIRO FEITOSA NETO

AUDIÊNCIA PÚBLICA

O QUE É?

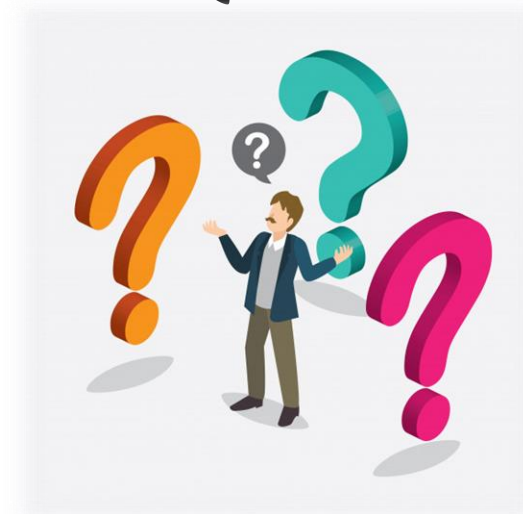

É um instrumento de diálogo estabelecido com a sociedade na busca das sugestões ou propostas para elaboração do PPA (Plano Plurianual), LDO (Lei de Diretrizes Orçamentárias) e da LOA (Lei Orçamentária Anual), na forma prevista nas Leis de Responsabilidade Fiscal e Estatuto das Cidades (LC. nº 101/00 e Lei nº 10.257/01).



LDO 2022

LEI DE DIRETRIZES ORÇAMENTÁRIAS

O QUE É?



Para ter acesso à LDO 2021,
[clique aqui](#)

LDO

É elaborada anualmente e tem como objetivo apontar as prioridades do governo para o próximo ano.

Ela orienta a elaboração da Lei Orçamentária Anual, baseando-se no que foi estabelecido pelo PPA. Ou seja, é um elo entre esses dois documentos.

Pode-se dizer que a LDO serve como um ajuste anual das metas colocadas pelo PPA.

LDO (cont.)

Enquanto o PPA é um documento de estratégia, pode-se dizer que a LDO determina o que é e o que não é possível realizar no ano seguinte (como por exemplo, reajuste do salário mínimo; ajuste nas cobranças de tributos; reajuste do piso do magistério; etc.).

A LDO deve ser enviada até 15 de abril de cada ano, para a Câmara de Vereadores.

Ela precisa ser aprovada até o dia 30/06 (o recesso dos parlamentares é adiado enquanto isso não acontecer).

LOA 2022

LEI ORÇAMENTÁRIA ANUAL

O QUE É?



Para ter acesso à LOA 2021,
[clique aqui](#)

LOA

- É o orçamento anual propriamente dito;
- Prevê os orçamentos fiscal e da seguridade social;
- Todos os gastos do governo para o próximo ano são previstos em detalhe na LOA;
- É dividido por temas, como:
 - Saúde;
 - Educação;
 - Assistência Social;
 - Obras; etc.

LOA (cont.)

- E prevê também quanto o município deve arrecadar, para que os gastos programados possam de fato ser executados.
- Essa arrecadação se dá por meio dos tributos (impostos, taxas e contribuições) e transferências constitucionais (FPM, ICMS, IPVA, etc.);
- A LOA deve ser enviada ao Poder Legislativo Municipal até 30/09 de cada ano, conforme Lei Orgânica Municipal ou Lei de Diretrizes Orçamentárias;
- A LOA deve ser aprovada pelos vereadores até 31/12 de cada ano, mas não chega a adiar o recesso parlamentar se não for aprovada até lá.

PPA 2022-2025

PLANO PLURIANUAL

O QUE É?



Para ter acesso ao PPA 2018-2021,
[clique aqui](#)

PPA

Esse é o documento que traz as diretrizes, objetivos e metas de médio prazo da Administração Pública. Prevê, entre outras coisas, as grandes obras públicas a serem realizadas nos próximos anos.

Tem vigência de quatro anos, portanto deve ser elaborado criteriosamente, imaginando-se aonde se quer chegar nos próximos quatro anos.

Expressa a visão estratégica da gestão pública.

PPA (cont.)

Os constituintes atribuíram grande importância ao PPA, como podemos ver no parágrafo 1º do artigo 167 da Constituição Federal, que determina que nenhum investimento cuja execução ultrapasse um exercício financeiro (um ano) poderá ser iniciado sem ser incluído antes no PPA, sob pena de crime de responsabilidade.

Um PPA sempre começa a vigorar a partir do segundo ano do mandato do prefeito, terminando no primeiro ano do mandato seguinte.

O Prefeito Municipal deve elaborar e entregar o PPA na Câmara de Vereadores até o dia 30/09 do primeiro ano de mandato. A câmara, por sua vez, deve aprová-lo até o final do ano.

AMPARO LEGAL PARA ELABORAÇÃO DA LOA

- [Constituição Federal](#): artigos 165 a 169;
- [Lei 4320/1964](#) (normas para elaboração);
- [Lei 101/2000](#) (LRF - cria a dependência ao PPA e LDO);
- [Constituição Estadual](#);
- Lei Orgânica Municipal;
- [Lei 10.257/01 – Estatuto da Cidade](#);
- Resoluções do TCE.

QDR

<i>Lei Orçamentária</i>	<i>Valor Orçado (R\$)</i>	<i>R. C. L. (R\$)</i>	<i>Média Mensal</i>
2016	52.000.000,00	48.489.020,82	4.040.751,73
2017	49.000.000,00	47.358.038,50	3.946.503,20
2018	52.000.000,00	58.463.949,84	4.871.995,82
2019	59.000.000,00	60.113.502,25	5.009.458,52
2020	65.000.000,00	63.106.470,02	5.258.872,50
2021	68.000.000,00	20.448.892,96 (até ABR)	5.112.223,24 (até ABR)

PRINCIPAIS RECEITAS

Receitas	Valor (R\$) 2017	Média (R\$) 2017	Valor (R\$) 2018	Média (R\$) 2018	Valor (R\$) 2019	Média (R\$) 2019
FPM	18.530.852,06	1.544.237,67	19.776.817,46	1.648.068,12	19.826.890,94	1.652.240,91
ICMS	3.434.550,38	286.212,53	4.553.711,92	379.475,99	4.623.769,71	385.314,14
FUNDEB	17.152.299,46	1.429.358,29	20.470.833,53	1.705.902,79	20.588.712,30	1.715.726,03
IRRF	495.455,46	41.287,96	1.286.414,99	107.201,25	1.261.334,56	105.111,21
ISS	290.168,66	24.180,72	456.087,70	38.007,31	473.874,59	39.489,55
IPTU	1.540,26	128,36	2.805,75	233,81	759,84	63,32
ITBI	71.173,80	5.931,15	59.365,98	4.947,17	82.970,47	6.914,21
IPVA	323.085,38	26.923,78	342.760,46	28.563,37	397.660,00	33.138,33
ROYALTIES	291.156,83	24.263,06	425.110,99	35.425,91	401.203,59	33.433,63
SALÁRIO EDUCAÇÃO	686.867,18	57.238,93	706.546,12	58.878,84	725.582,98	60.465,25
PNAE	490.132,40	40.844,37	709.519,20	59.126,60	647.971,60	53.997,63
PNATE	223.144,25	18.595,35	260.909,21	21.742,43	316.607,10	26.383,93
SAÚDE	5.874.564,63	489.547,05	11.335.778,10	944.648,18	8.978.145,57	748.178,80
A. SOCIAL	757.272,73	63.106,06	473.975,61	39.497,97	802.039,47	66.836,62

PRINCIPAIS RECEITAS

Receitas	Valor (R\$) 2020	Média (R\$) 2020	Valor (R\$) 2021 (até ABR)	Média (R\$) 2021 (até ABR)
FPM	18.929.598,62	1.577.466,55	8.566.739,70	2.141.684,93
ICMS	4.726.501,09	393.875,09	1.831.574,41	457.893,60
FUNDEB	18.890.831,57	1.574.235,96	7.867.568,29	1.966.892,07
IRRF	1.049.002,04	87.416,84	437.804,84	109.451,21
ISS	568.253,51	47.354,46	186.566,92	46.641,73
IPTU	1.673,00	139,42	0,00	0,00
ITBI	72.869,47	6.072,46	30.302,27	7.575,57
IPVA	414.837,64	34.569,80	221.038,09	55.259,52
ROYALTIES	366.375,28	30.531,27	140.895,74	35.223,94
SALÁRIO EDUCAÇÃO	511.711,04	42.642,59	185.560,44	46.390,11
PNAE	399.489,20	33.290,77	136.280,00	34.070,00
PNATE	311.118,21	25.926,52	96.105,30	24.026,33
SAÚDE	10.548.096,69	879.008,06	2.417.197,90	604.299,48
A. SOCIAL	905.603,87	75.466,99	60.103,04	15.025,76

DEMONSTRATIVOS DAS DESPESAS DOS EXERCÍCIOS DE 2017 À 2020

DEMONSTRATIVO ORÇAMENTÁRIO	2017 (VALORES EM R\$)			2018 (VALORES EM R\$)		
	VALOR ORÇADO	VALOR EMPENHADO	VALOR PAGO	VALOR ORÇADO	VALOR EMPENHADO	VALOR PAGO
Câmara Municipal	2.072.000,00	1.748.691,48	1.712.691,48	2.360.000,00	1.690.831,84	1.690.831,84
Secretaria de Governo	380.450,00	547.151,07	542.163,07	734.100,00	605.997,06	597.252,37
Secretaria de Administração	3.008.300,00	4.056.644,01	3.996.712,93	3.263.130,00	4.598.980,07	4.523.663,21
Secretaria de Finanças	2.257.100,00	3.853.757,42	3.804.206,95	2.867.320,00	4.078.156,03	3.732.717,55
Secretaria de Agricultura, Pecuária, Meio Ambiente e Paisagismo	1.186.200,00	712.956,51	643.093,01	714.240,00	737.096,74	704.200,74

DEMONSTRATIVO ORÇAMENTÁRIO	2017 (VALORES EM R\$)			2018 (VALORES EM R\$)		
	VALOR ORÇADO	VALOR EMPENHADO	VALOR PAGO	VALOR ORÇADO	VALOR EMPENHADO	VALOR PAGO
Secretaria de Educação	4.119.440,00	3.880.436,30	3.743.291,71	4.614.920,00	4.059.987,31	3.872.468,86
Secretaria de Educação – FUNDEB	19.614.000,00	17.999.409,15	17.907.800,52	22.099.406,00	20.288.232,49	20.276.574,70
Secretaria de Obras, Habitação e Urbanismo	2.943.420,00	2.753.352,40	2.635.861,83	2.873.220,00	3.690.837,43	3.303.019,13
Secretaria de Cultura e Turismo	87.700,00	646.442,80	600.525,30	89.700,00	974.898,45	750.585,55
Secretaria de Esporte e Lazer	365.900,00	249.890,43	228.085,24	362.400,00	255.776,67	219.274,17

DEMONSTRATIVO ORÇAMENTÁRIO	2017 (VALORES EM R\$)			2018 (VALORES EM R\$)		
	VALOR ORÇADO	VALOR EMPENHADO	VALOR PAGO	VALOR ORÇADO	VALOR EMPENHADO	VALOR PAGO
Secretaria de Controle Interno	312.600,00	128.317,45	127.957,41	312.600,00	123.557,27	122.432,27
Secretaria de Comunicação Social	42.400,00	0,00	0,00	42.400,00	0,00	0,00
Secretaria de Saúde - FMS	10.486.580,00	10.546.938,03	10.215.715,66	9.354.424,00	13.584.947,53	13.349.498,32
Secretaria de Assistência Social, Cidadania e Trabalho – Fundo dos Direitos da Criança e Adolescente	2.300,00	11.403,00	6.753,00	18.000,00	152.856,00	152.206,00
Fundo de Habitação de Interesse Social	1.300,00	0,00	0,00	6.500,00	0,00	0,00

DEMONSTRATIVO ORÇAMENTÁRIO	2017 (VALORES EM R\$)			2018 (VALORES EM R\$)		
	VALOR ORÇADO	VALOR EMPENHADO	VALOR PAGO	VALOR ORÇADO	VALOR EMPENHADO	VALOR PAGO
Fundo dos Direitos e Proteção do Idoso	1.400,00	0,00	0,00	7.000,00	0,00	0,00
Fundo de Assistência Social – FMAS	2.118.910,00	1.327.715,57	1.266.835,66	2.280.640,00	1.517.448,58	1.449.151,97
TOTAL	49.000.000,00	48.463.105,62	47.431.693,77	52.000.000,00	56.359.603,47	54.743.876,68

DEMONSTRATIVO ORÇAMENTÁRIO	2019 (VALORES EM R\$)			2020 (VALORES EM R\$)		
	VALOR ORÇADO	VALOR EMPENHADO	VALOR PAGO	VALOR ORÇADO	VALOR EMPENHADO	VALOR PAGO
Câmara Municipal	2.360.000,00	1.836.992,11	1.836.992,11	2.275.000,00	1.969.654,91	1.969.654,91
Secretaria de Governo	820.600,00	617.222,56	617.177,01	842.000,00	608.677,36	608.677,36
Secretaria de Administração	5.156.750,00	4.566.794,84	4.522.963,33	4.675.100,00	5.377.415,26	5.340.690,09
Secretaria de Finanças	2.434.978,00	3.987.120,13	3.979.147,69	2.558.224,00	3.526.709,12	3.449.576,77
Secretaria de Agricultura, Pecuária, Meio Ambiente e Paisagismo	618.730,00	1.191.347,98	1.188.257,94	740.500,00	1.843.548,79	1.825.878,29

DEMONSTRATIVO ORÇAMENTÁRIO	2019 (VALORES EM R\$)			2020 (VALORES EM R\$)		
	VALOR ORÇADO	VALOR EMPENHADO	VALOR PAGO	VALOR ORÇADO	VALOR EMPENHADO	VALOR PAGO
Secretaria de Educação	6.119.933,71	4.201.202,05	4.177.163,20	5.052.025,00	4.608.635,86	4.555.676,23
Secretaria de Educação – FUNDEB	21.095.000,00	21.086.407,08	21.057.155,37	24.165.915,00	22.346.764,96	22.321.044,87
Secretaria de Obras, Habitação e Urbanismo	3.265.672,00	3.813.733,47	3.741.990,19	3.706.000,00	5.489.197,81	5.047.474,09
Consórcio Intermunicipal – CONIVALES	11.000,00	0,00	0,00	11.000,00	0,00	0,00
Secretaria de Cultura e Turismo	206.900,00	884.708,07	876.305,07	278.700,00	673.475,17	613.037,40

DEMONSTRATIVO ORÇAMENTÁRIO	2019 (VALORES EM R\$)			2020 (VALORES EM R\$)		
	VALOR ORÇADO	VALOR EMPENHADO	VALOR PAGO	VALOR ORÇADO	VALOR EMPENHADO	VALOR PAGO
Secretaria de Esporte e Lazer	360.400,00	240.604,75	240.604,75	324.500,00	243.790,54	243.790,54
Secretaria de Controle Interno	309.600,00	158.215,14	158.215,14	291.500,00	165.514,56	164.379,56
Secretaria de Comunicação Social	41.400,00	0,00	0,00	41.400,00	0,00	0,00
Secretaria de Saúde - FMS	13.969.626,29	16.016.072,26	15.835.555,14	17.112.596,00	19.524.083,25	18.849.899,27
Secretaria de Assistência Social, Cidadania e Trabalho – Fundo dos Direitos da Criança e Adolescente	159.000,00	122.748,00	122.098,00	160.000,00	16.247,00	15.597,00

DEMONSTRATIVO ORÇAMENTÁRIO	2019 (VALORES EM R\$)			2020 (VALORES EM R\$)		
	VALOR ORÇADO	VALOR EMPENHADO	VALOR PAGO	VALOR ORÇADO	VALOR EMPENHADO	VALOR PAGO
Fundo de Habitação de Interesse Social	6.500,00	0,00	0,00	7.500,00	0,00	0,00
Fundo dos Direitos e Proteção do Idoso	7.000,00	0,00	0,00	8.000,00	0,00	0,00
Fundo de Assistência Social – FMAS	2.056.910,00	1.788.476,66	1.728.766,89	2.750.040,00	1.735.298,35	1.685.945,92
TOTAL	59.000.000,00	60.511.645,10	60.082.391,83	65.000.000,00	68.129.012,94	66.691.322,30

DEMONSTRATIVOS DE GASTOS 2017 À 2020



	MDE R. C. L.	C. F.	P. M. E.	EFETUADO	DIFERENÇA
-		25 %	25 %	25,79 %	0,79 %
2017	23.959.932,60	5.989.983,15	5.989.983,15	6.179.266,61	189.283,46
-	-	25 %	25 %	26 %	1 %
2018	26.491.680,34	6.622.920,08	6.622.920,08	6.887.836,88	264.916,80
-	-	25 %	27 %	25,95 %	- 1,05 %
2019	28.395.299,66	7.098.824,91	7.666.730,90	7.368.580,26	- 298.150,64
-	-	25 %	27,5 %	27,87 %	0,37 %
2020	27.478.578,09	6.869.644,52	7.556.608,97	7.658.279,71	101.670,73



FUNDEB ESTIMATIVA	EFETUADA	GASTO MÍNIMO	REALIZADO	DIFERENÇA
	Transferido + rendimentos	60 %	65,52 %	5,52 %
16.351.160,93 (2017)	17.152.299,46 <u>86.680,59 +</u> 17.238.980,05	10.291.379,67	11.238.186,60	946.806,93
-	Transferido + rendimentos	60 %	61,76 %	1,76 %
19.147.569,90 (2018)	20.470.833,53 <u>59.144,54 +</u> 20.529.978,07	12.317.986,84	12.642.786,78	360.286,67
-	Transferido + rendimentos	60 %	76,41 %	16,41 %
19.802.142,59 (2019)	20.588.712,30 <u>85.538,72 +</u> 20.674.251,02	12.353.227,38	15.731.835,06	3.378.607,68
-	Transferido + rendimentos	60 %	77,85 %	17,85 %
20.372.463,93 (2020)	18.890.831,57 <u>10.912,52 +</u> 18.901.744,09	11.334.498,94	14.706.512,37	3.372.013,43
-	Transferido (até ABR)	70 %	72,42 %	2,42 %
19.821.420,30 2021 NOVO FUNDEB	7.867.568,29 <u>928,68 +</u> 7.868.496,97	5.507.297,80	5.697.692,95	190.395,15

	SAÚDE R. C. L.	C. F.	EFETUADO	DIFERENÇA	MÉDIA / MÊS
-		15 %	15,82 %	0,82 %	-
2017	23.959.932,60	3.593.989,89	3.790.461,33	196.471,44	16.372,62
-	-	15 %	17,69 %	2,69 %	-
2018	26.491.680,34	3.973.752,05	4.686.378,25	712.626,20	59.385,51
-	-	15 %	15,89 %	0,89 %	-
2019	28.395.299,66	4.259.294,94	4.512.013,11	252.718,17	21.059,84
-	-	15 %	17,54 %	2,54 %	-
2020	27.478.578,09	4.121.786,71	4.819.742,59	697.955,88	58.162,99

	PESSOAL R. C. L.		LRF	DESPESA EFETUADA	DIFERENÇA
-		54 % (máximo)	51,30 % (prudencial)	73,76 %	22,46 %
2017	47.355.980,07	25.572.229,23	24.293.617,77	34.929.770,89	10.636.153,12
-	-	54 % (máximo)	51,30 % (prudencial)	66,03 %	14,73 %
2018	58.463.949,84	31.570.532,91	29.992.006,26	38.603.746,07	8.611.739,81
-	-	54 % (máximo)	51,30 % (prudencial)	54,50 %	3,20 %
2019	60.113.502,25	32.461.291,21	30.838.226,65	32.761.858,72	1.923.632,07
-	-	54 % (máximo)	51,30 % (prudencial)	58,26 %	6,96 %
2020	62.006.470,02	33.483.493,81	31.809.319,12	36.124.969,43	4.315.650,31



PROJETOS ORÇADOS NA LOA 2021

PROJETOS ORÇADOS NA LOA DE 2021

PODER LEGISLATIVO

- Construção e reforma do prédio da Câmara.

PODER EXECUTIVO

- Apoio às ações do Consórcio CONIVALES;
- Qualificação dos servidores públicos municipais;
- Amortização e encargos com a dívida interna;
- Atendimento a precatórios judiciais;
- Despesa com PASEP;

PROJETOS ORÇADOS NA LOA DE 2021

PODER EXECUTIVO (cont.)

- Reserva de contingência;
- Aquisição de máquinas e implementos agrícolas;
- Construção de fábrica de polpas;
- Construção, reforma e/ou ampliação de viveiro de mudas;
- Reforma e/ou ampliação do Centro de Formação de Produtores;
- Construção do Centro de Comercialização de Grãos;
- Reforma e/ou ampliação de poços artesianos;
- Reforma e/ou ampliação da Casa de Mel;

PROJETOS ORÇADOS NA LOA DE 2021

PODER EXECUTIVO (cont.)

- Construção de adutora;
- Construção, reforma e/ou ampliação de cisternas;
- Construção, reforma e/ou ampliação de pocilgas comunitária;
- Aquisição de imóveis rurais;
- Construção, reforma e/ou ampliação de açudes;
- Construção do mercado hortifrutigrangeiro;
- Construção de usina de reciclagem;
- Construção, reforma e/ou ampliação de casa de farinha;

PROJETOS ORÇADOS NA LOA DE 2021

PODER EXECUTIVO (cont.)

- Construção, reforma e/ou ampliação de matadouro;
- Fortalecimento da agricultura familiar;
- Construção, reforma e/ou ampliação de unidades escolares;
- Construção da sede da Secretaria de Educação;
- Construção, reforma e/ou ampliação de creches;
- Construção, reforma e/ou ampliação de quadras escolares;
- Implantação de projetos de acessibilidade para pessoas com deficiência - PcD;
- Qualificação de profissionais do magistério e servidores da Secretaria de Educação;

PROJETOS ORÇADOS NA LOA DE 2021

PODER EXECUTIVO (cont.)

- Apoio financeiro a estudantes;
- Reforma e/ou ampliação de prédio público;
- Aquisição de imóveis;
- Abertura e/ou pavimentação de vias;
- Urbanização e/ou arborização de vias e logradouros;
- Construção, reforma e/ou ampliação de cemitério;
- Construção, reforma e/ou ampliação de banheiros públicos;
- Construção, reforma e/ou ampliação de mercado municipal;

PROJETOS ORÇADOS NA LOA DE 2021

PODER EXECUTIVO (cont.)

- Construção, reforma e/ou ampliação de praças, parques e jardins;
- Construção, reforma e/ou ampliação de pontes;
- Construção de pórticos de entrada;
- Construção de do atracador no Povoado Ilha do Ouro;
- Revitalização da Orla do Povoado Ilha do Ouro;
- Construção de passagem molhada;
- Reforma e/ou ampliação do mercado do peixe;
- Construção de unidades habitacionais;

PROJETOS ORÇADOS NA LOA DE 2021

PODER EXECUTIVO (cont.)

- Construção de rede de saneamento básico com sistema de tratamento;
- Construção, reforma e/ou ampliação de redes de abastecimento de água;
- Construção e/ou recuperação de estradas;
- Consórcio público;
- Construção da sede da Secretaria de Saúde;
- Construção, reforma e/ou ampliação de unidades de saúde;
- Construção de sanitários domiciliares;
- Construção, reforma e ampliação da farmácia básica - Qualifar;

PROJETOS ORÇADOS NA LOA DE 2021

PODER EXECUTIVO (cont.)

- Qualificação e capacitação dos servidores da saúde;
- Ações voltadas a criança e ao adolescente em situação de risco;
- Construção, reforma e/ou ampliação da casa dos conselhos;
- Construção, reforma e/ou ampliação do CRAS;
- Construção de abrigo para crianças e adolescentes;
- Construção, reforma e/ou ampliação do Centro de Convivência do Idoso;
- Construção do CREAS;
- Construção, reforma e/ou ampliação do Centro de Convivência para Crianças e Adolescentes;

PROJETOS ORÇADOS NA LOA DE 2021

PODER EXECUTIVO (cont.)

- Construção do museu;
- Construção da biblioteca municipal;
- Construção da praça de eventos;
- Incentivo à cultura e turismo;
- Construção, reforma e/ou ampliação de ginásio de esportes;
- Construção de campo de futebol;
- Construção, reforma e/ou ampliação de quadras poliesportivas;
- Incentivo ao esporte e lazer;
- Construção do prédio da Secretaria de Comunicação Social.

DEMONSTRATIVO DA RECEITA CONSOLIDADA 2017

DEMONSTRATIVO DA DESPESA CONSOLIDADA 2017

DEMONSTRATIVO DA RECEITA CONSOLIDADA 2018

DEMONSTRATIVO DA DESPESA CONSOLIDADA 2018

DEMONSTRATIVO DA RECEITA CONSOLIDADA 2019

DEMONSTRATIVO DA DESPESA CONSOLIDADA 2019

DEMONSTRATIVO DA RECEITA CONSOLIDADA 2020

DEMONSTRATIVO DA DESPESA CONSOLIDADA 2020

PRAZOS DE ENCAMINHAMENTO DOS INSTRUMENTOS DE PLANEJAMENTO AO LEGISLATIVO

Base Legal: ADCT da CF 88 e LDO municipal

LDO – Até o dia 15 de abril de cada ano;

LOA – Até o dia 30 de setembro de cada ano;

PPA – Até o dia 30 de setembro 1º ano de mandato do Executivo.

INSTRUMENTOS DE PLANEJAMENTO



O PPA



A LDO



A LOA

TEM AÇÃO



De Planejar



**De Orientar e
Ajustar**



De Executar

PROJETO LDO – 2022

PROJETO LOA – 2022 – A ELABORAR

PROJETO PPA – 2022-2025 – A ELABORAR

PLANO DE GOVERNO 2021-2024

ÓRGÃOS DE CONTROLE

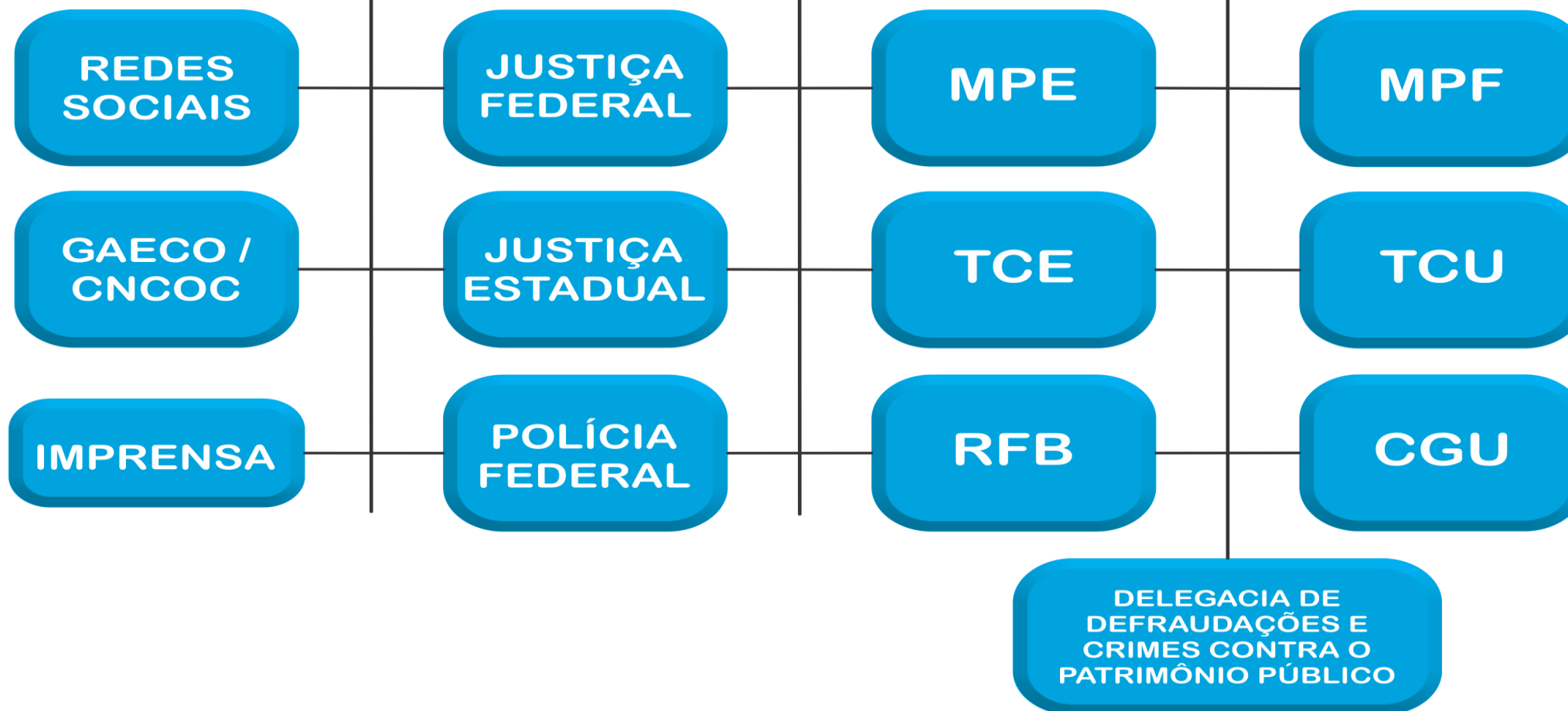

OBRIGADO PELA ATENÇÃO

WWW.CATCONSULTORIA.COM.BR

CAT@CATCONSULTORIA.COM.BR

COMUNICACOESTCE@CATCONSULTORIA.COM.BR

LICITACAT@CATCONSULTORIA.COM.BR

PCONTAS@CATCONSULTORIA.COM.BR

RH@CATCONSULTORIA.COM.BR

TEL: (79) 3216-0500

