

# AUDIÊNCIA PÚBLICA

LDO/LOA 2021

19/08/2020



UMA EMPRESA A SERVIÇO DO SEU MUNICÍPIO

PREFEITURA MUNICIPAL DE PORTO DA FOLHA  
ADM. MIGUEL DE LOUREIRO FEITOSA NETO



# AUDIÊNCIA PÚBLICA

Em atendimento ao disposto no artigo 48  
parágrafo único da [Lei nº 101/2000 – LRF](#)

e

Gestão Orçamentária Participativa

Em acordo com a [Lei nº 10.257 de 11 de Julho de 2001](#)  
(Estatuto da Cidade)



“A audiência pública é uma das formas de participação e controle popular dos atos da Administração.”

É uma questão de transparência, responsabilidade social e respeito ao cidadão.

AUDIÊNCIA PÚBLICA  
LDO 2021 - LOA 2021

PREFEITURA MUNICIPAL DE PORTO DA FOLHA



# LEI DE DIRETRIZES ORÇAMENTÁRIAS LDO 2021



# LEI DE DIRETRIZES ORÇAMENTÁRIAS - BREVE HISTÓRICO

- Constituição Federal de 1988;
- Origem e concepção parlamentarista;
- Congresso Nacional formularia diretrizes e prioridades a serem observadas pelo Poder Executivo;
- Finalidade de criação da LDO;
- Aspectos fiscais introduzidos pela LRF (metas fiscais e anexos);



## **LEI DE DIRETRIZES ORÇAMENTÁRIAS - BREVE HISTÓRICO**

- Constitui planejamento de curto prazo;
- Metas e prioridades da Administração Pública;
- Dispõe sobre a alteração na Legislação Tributária;
- Orienta a elaboração da LOA.



# LDO - Lei de Diretrizes Orçamentárias

Vigência anual

Conteúdo: Metas e prioridades a serem contempladas no Orçamento; orienta a elaboração do orçamento; alterações na legislação tributária; política e aplicação das agências financeiras de fomento.

AUDIÊNCIA PÚBLICA  
LDO 2021 - LOA 2021

PREFEITURA MUNICIPAL DE PORTO DA FOLHA



**LDO 2020**



AUDIÊNCIA PÚBLICA  
LDO 2021 - LOA 2021

PREFEITURA MUNICIPAL DE PORTO DA FOLHA



# LEI ORÇAMENTÁRIA ANUAL LOA 2021



## ORÇAMENTO PÚBLICO

É um instrumento de Planejamento, revestida por atos formais, por meio do qual são previstas as **RECEITAS** e fixadas das **DESPESAS** de acordo com as regras previstas na LDO e no PPA.



# AMPARO LEGAL PARA ELABORAÇÃO DA LOA

- Constituição Federal: artigos 165 a 169;
- Lei 4320/1964 (normas para elaboração);
- Lei 101/2000 (LRF - cria a dependência ao PPA e LDO);
- Constituição Estadual;
- Lei Orgânica Municipal;



# AMPARO LEGAL PARA ELABORAÇÃO DA LOA

- Resoluções do TCE/TCU;
- Portaria 41/1999;
- Portaria 42/1999;
- Portaria 163/2001;
- Portaria 300/2002;
- PCASP/2014.



## FASES

Etapas em que são efetuadas as atividades alusivas ao processo orçamentário.

- Elaboração - É a preparação da proposta orçamentária pelo poder Executivo, através das suas diversas unidades.
- Aprovação - É o ato de aprovar o orçamento, através do Poder Legislativo, encaminhando ao Executivo, em seguida, para a sanção.



## FASES

- Execução - Consiste no ato de executar o orçamento aprovado, através da arrecadação dos recursos e dos dispêndios efetuados.
- Controle - É a fiscalização e o acompanhamento da execução orçamentária, realizada pelo Controle Interno e pelo Parlamento, com o auxílio técnico do Tribunal de Contas.



# LOA - Lei Orçamentária Anual

Vigência anual

Conteúdo: Fixa os recursos financeiros no Orçamento Fiscal, no de Seguridade Social, e no de Investimentos das Estatais  
Viabiliza a execução orçamentária e financeira.

AUDIÊNCIA PÚBLICA  
LDO 2021 - LOA 2021

PREFEITURA MUNICIPAL DE PORTO DA FOLHA



**LOA 2020**







QDR

<i>Lei Orçamentária</i>	<i>Valor Orçado (R\$)</i>	<i>R. C. L. (R\$)</i>	<i>Média Mensal</i>
<b>2016</b>	<b>52.000.000,00</b>	<b>48.489.020,82</b>	<b>4.040.751,73</b>
<b>2017</b>	<b>49.000.000,00</b>	<b>47.358.038,50</b>	<b>3.946.503,20</b>
<b>2018</b>	<b>52.000.000,00</b>	<b>58.463.949,84</b>	<b>4.871.995,82</b>
<b>2019</b>	<b>59.000.000,00</b>	<b>60.113.502,25</b>	<b>5.009.458,52</b>
<b>2020</b>	<b>65.000.000,00</b>	<b>27.816.304,26 (até JUN)</b>	<b>4.636.050,71 (até JUN)</b>



RECEITAS CORRENTES	VALOR (R\$)
RECEITA TRIBUTÁRIA	2.548.880,00
RECEITA DE CONTRIBUIÇÕES	95.820,00
RECEITA PATRIMONIAL	188.280,00
RECEITA AGROPECUÁRIA	0,00
RECEITA INDUSTRIAL	0,00
RECEITA DE SERVIÇOS	84.100,00
TRANSFERÊNCIAS CORRENTES	66.041.900,00
OUTRAS RECEITAS CORRENTES	49.100,00
<b>TOTAL DAS RECEITAS CORRENTES</b>	<b>69.008.080,00</b>



**RECEITAS DE CAPITAL**

**VALOR (R\$)**

OPERAÇÕES DE CRÉDITO	0,00
ALIENAÇÃO DE BENS	24.500,00
TRANSFERÊNCIA DE CAPITAL	354.140,00
OUTRAS RECEITAS DE CAPITAL	0,00
<b>TOTAL DAS RECEITAS DE CAPITAL</b>	<b>378.640,00</b>
(-) DEDUÇÃO DE RECEITA – RENÚNCIA	0,00
(-) DEDUÇÃO DE RECEITA – DESCONTOS CONCEDIDOS	0,00
(-) DEDUÇÃO DE RECEITA PARA FORMAÇÃO DO FUNDEB	4.386.720,00
<b>TOTAL DAS DEDUÇÕES</b>	<b>4.386.720,00</b>
<b>TOTAL GERAL DA RECEITA (LÍQUIDA)</b>	<b>65.000.000,00</b>

LEI ORÇAMENTÁRIA 2020



## QDR

<b><i>Lei Orçamentária/2016</i></b>	—————→	<b>R\$ 52.000.000,00</b>
<b><i>Receita do Exercício / 2016</i></b>	—————→	<b>R\$ 50.588.285,18</b>
<b><i>Repatriação</i></b>		<b>R\$ <u>2.099.264,36 (-)</u></b>
		<b>R\$ 48.489.020,82</b>
<b><i>Receita Média/2016 com a repatriação</i></b>		<b>R\$ 4.215.690,43</b>
<b><i>Receita Média/2016 sem a repatriação</i></b>		<b>R\$ 4.040.751,74</b>



## QDR (VALORES EM R\$)

### *Receitas/2017*

*Receita do exercício/2017* —————→ R\$ **47.358.038,50**

*Receita média/2017* —————→ R\$ **3.946.503,20**

*RCL/2017* —————→ R\$ **47.358.038,50**

*Receita média/2017* —————→ R\$ **3.946.503,20**



## QDR (VALORES EM R\$)

### *Receitas/2018*

*Receita do exercício/2018* —————→ R\$ **59.095.612,05**

*Receita média/2018* —————→ R\$ **4.924.634,33**

*RCL/2018* —————→ R\$ **58.463.949,84**

*Receita média/2018* —————→ R\$ **4.871.995,82**



## QDR (VALORES EM R\$)

### *Receitas/2019*

*Receita do exercício/2019* —————→ R\$ **60.860.451,86**

*Receita média/2019* —————→ R\$ **5.071.704,32**

*RCL/2019* —————→ R\$ **60.113.502,25**

*Receita média/2019* —————→ R\$ **5.009.458,52**



## QDR (VALORES EM R\$)

### *Receitas/2020 (até JUN)*

*Receita do exercício/2020* —————→ R\$ **27.816.304,26**

*Receita média/2020* —————→ R\$ **4.636.050,71**

*RCL/2020* —————→ R\$ **27.816.304,26**

*Receita média/2020* —————→ R\$ **4.636.050,71**





**PRINCIPAIS RECEITAS**

Receitas	Valor (R\$) 2017	Média (R\$) 2017	Valor (R\$) 2018	Média (R\$) 2018	Valor (R\$) 2019	Média (R\$) 2019
<b>FPM</b>	18.530.852,06	1.544.237,67	19.776.817,46	1.648.068,12	19.826.890,94	1.652.240,91
<b>ICMS</b>	3.434.550,38	286.212,53	4.553.711,92	379.475,99	4.623.769,71	385.314,14
<b>FUNDEB</b>	17.152.299,46	1.429.358,29	20.470.833,53	1.705.902,79	20.588.712,30	1.715.726,03
<b>IRRF</b>	495.455,46	41.287,96	1.286.414,99	107.201,25	1.261.334,56	105.111,21
<b>ISS</b>	290.168,66	24.180,72	456.087,70	38.007,31	473.874,59	39.489,55
<b>IPTU</b>	1.540,26	128,36	2.805,75	233,81	759,84	63,32
<b>ITBI</b>	71.173,80	5.931,15	59.365,98	4.947,17	82.970,47	6.914,21
<b>IPVA</b>	323.085,38	26.923,78	342.760,46	28.563,37	397.660,00	33.138,33
<b>ROYALTIES</b>	291.156,83	24.263,06	425.110,99	35.425,91	401.203,59	33.433,63
<b>SALÁRIO EDUCAÇÃO</b>	686.867,18	57.238,93	706.546,12	58.878,84	725.582,98	60.465,25
<b>PNAE</b>	490.132,40	40.844,37	709.519,20	59.126,60	647.971,60	53.997,63
<b>PNATE</b>	223.144,25	18.595,35	260.909,21	21.742,43	316.607,10	26.383,93
<b>SAÚDE</b>	5.874.564,63	489.547,05	11.335.778,10	944.648,18	8.978.145,57	748.178,80
<b>A. SOCIAL</b>	757.272,73	63.106,06	473.975,61	39.497,97	802.039,47	66.836,62



**PRINCIPAIS RECEITAS**

Receitas	Valor (R\$) 2020 (até JUN)	Média (R\$) 2020 (até JUN)
FPM	9.870.102,34	1.645.017,06
ICMS	2.163.961,54	360.660,26
FUNDEB	9.366.851,42	1.561.141,90
IRRF	553.306,66	92.217,78
ISS	218.121,82	36.353,64
IPTU	0,00	0,00
ITBI	7.350,58	1.225,10
IPVA	211.367,36	35.227,89
ROYALTIES	185.388,96	30.898,16
SALÁRIO EDUCAÇÃO	295.649,20	49.274,87
PNAE	181.586,00	30.264,33
PNATE	151.548,20	25.258,03
SAÚDE	4.713.468,81	785.578,14
<b>A. SOCIAL</b>	<b>400.904,65</b>	<b>66.817,44</b>



# DEMONSTRATIVOS DAS DESPESAS DOS EXERCÍCIOS DE 2017 À 2019



DEMONSTRATIVO ORÇAMENTÁRIO	2017 (VALORES EM R\$)			2018 (VALORES EM R\$)		
	VALOR ORÇADO	VALOR EMPENHADO	VALOR PAGO	VALOR ORÇADO	VALOR EMPENHADO	VALOR PAGO
<b>Câmara Municipal</b>	2.072.000,00	1.748.691,48	1.712.691,48	2.360.000,00	1.690.831,84	1.690.831,84
<b>Secretaria de Governo</b>	380.450,00	547.151,07	542.163,07	734.100,00	605.997,06	597.252,37
<b>Secretaria de Administração</b>	3.008.300,00	4.056.644,01	3.996.712,93	3.263.130,00	4.598.980,07	4.523.663,21
<b>Secretaria de Finanças</b>	2.257.100,00	3.853.757,42	3.804.206,95	2.867.320,00	4.078.156,03	3.732.717,55
<b>Secretaria de Agricultura, Pecuária, Meio Ambiente e Paisagismo</b>	1.186.200,00	712.956,51	643.093,01	714.240,00	737.096,74	704.200,74



DEMONSTRATIVO ORÇAMENTÁRIO	2017 (VALORES EM R\$)			2018 (VALORES EM R\$)		
	VALOR ORÇADO	VALOR EMPENHADO	VALOR PAGO	VALOR ORÇADO	VALOR EMPENHADO	VALOR PAGO
<b>Secretaria de Educação</b>	4.119.440,00	3.880.436,30	3.743.291,71	4.614.920,00	4.059.987,31	3.872.468,86
<b>Secretaria de Educação – FUNDEB</b>	19.614.000,00	17.999.409,15	17.907.800,52	22.099.406,00	20.288.232,49	20.276.574,70
<b>Secretaria de Obras, Habitação e Urbanismo</b>	2.943.420,00	2.753.352,40	2.635.861,83	2.873.220,00	3.690.837,43	3.303.019,13
<b>Secretaria de Cultura e Turismo</b>	87.700,00	646.442,80	600.525,30	89.700,00	974.898,45	750.585,55
<b>Secretaria de Esporte e Lazer</b>	365.900,00	249.890,43	228.085,24	362.400,00	255.776,67	219.274,17



DEMONSTRATIVO ORÇAMENTÁRIO	2017 (VALORES EM R\$)			2018 (VALORES EM R\$)		
	VALOR ORÇADO	VALOR EMPENHADO	VALOR PAGO	VALOR ORÇADO	VALOR EMPENHADO	VALOR PAGO
<b>Secretaria de Controle Interno</b>	312.600,00	128.317,45	127.957,41	312.600,00	123.557,27	122.432,27
<b>Secretaria de Comunicação Social</b>	42.400,00	0,00	0,00	42.400,00	0,00	0,00
<b>Secretaria de Saúde - FMS</b>	10.486.580,00	10.546.938,03	10.215.715,66	9.354.424,00	13.584.947,53	13.349.498,32
<b>Secretaria de Assistência Social, Cidadania e Trabalho – Fundo dos Direitos da Criança e Adolescente</b>	2.300,00	11.403,00	6.753,00	18.000,00	152.856,00	152.206,00



DEMONSTRATIVO ORÇAMENTÁRIO	2017 (VALORES EM R\$)			2018 (VALORES EM R\$)		
	VALOR ORÇADO	VALOR EMPENHADO	VALOR PAGO	VALOR ORÇADO	VALOR EMPENHADO	VALOR PAGO
<b>Fundo de Habitação de Interesse Social</b>	1.300,00	0,00	0,00	6.500,00	0,00	0,00
<b>Fundo dos Direitos e Proteção do Idoso</b>	1.400,00	0,00	0,00	7.000,00	0,00	0,00
<b>Fundo de Assistência Social – FMAS</b>	2.118.910,00	1.327.715,57	1.266.835,66	2.280.640,00	1.517.448,58	1.449.151,97
<b>TOTAL</b>	<b>49.000.000,00</b>	<b>48.463.105,62</b>	<b>47.431.693,77</b>	<b>52.000.000,00</b>	<b>56.359.603,47</b>	<b>54.743.876,68</b>



DEMONSTRATIVO ORÇAMENTÁRIO	2019 (VALORES EM R\$)		
	VALOR ORÇADO	VALOR EMPENHADO	VALOR PAGO
<b>Câmara Municipal</b>	2.360.000,00	1.836.992,11	1.836.992,11
<b>Secretaria de Governo</b>	820.600,00	617.222,56	617.177,01
<b>Secretaria de Administração</b>	5.156.750,00	4.566.794,84	4.522.963,33
<b>Secretaria de Finanças</b>	2.434.978,00	3.987.120,13	3.979.147,69
<b>Secretaria de Agricultura, Pecuária, Meio Ambiente e Paisagismo</b>	618.730,00	1.191.347,98	1.188.257,94
<b>Secretaria de Educação</b>	6.119.933,71	4.201.202,05	4.177.163,20
<b>Secretaria de Educação – FUNDEB</b>	21.095.000,00	21.086.407,08	21.057.155,37





DEMONSTRATIVO ORÇAMENTÁRIO	2019 (VALORES EM R\$)		
	VALOR ORÇADO	VALOR EMPENHADO	VALOR PAGO
<b>Secretaria de Obras, Habitação e Urbanismo</b>	3.265.672,00	3.813.733,47	3.741.990,19
<b>Consórcio Intermunicipal – CONIVALES</b>	11.000,00	0,00	0,00
<b>Secretaria de Cultura e Turismo</b>	206.900,00	884.708,07	876.305,07
<b>Secretaria de Esporte e Lazer</b>	360.400,00	240.604,75	240.604,75
<b>Secretaria de Controle Interno</b>	309.600,00	158.215,14	158.215,14
<b>Secretaria de Comunicação Social</b>	41.400,00	0,00	0,00
<b>Secretaria de Saúde - FMS</b>	13.969.626,29	16.016.072,26	15.835.555,14



DEMONSTRATIVO ORÇAMENTÁRIO	2019 (VALORES EM R\$)		
	VALOR ORÇADO	VALOR EMPENHADO	VALOR PAGO
<b>Secretaria de Assistência Social, Cidadania e Trabalho – Fundo dos Direitos da Criança e Adolescente</b>	159.000,00	122.748,00	122.098,00
<b>Fundo de Habitação de Interesse Social</b>	6.500,00	0,00	0,00
<b>Fundo dos Direitos e Proteção do Idoso</b>	7.000,00	0,00	0,00
<b>Fundo de Assistência Social – FMAS</b>	2.056.910,00	1.788.476,66	1.728.766,89
<b>TOTAL</b>	<b>59.000.000,00</b>	<b>60.511.645,10</b>	<b>60.082.391,83</b>



# DEMONSTRATIVOS DE GASTOS

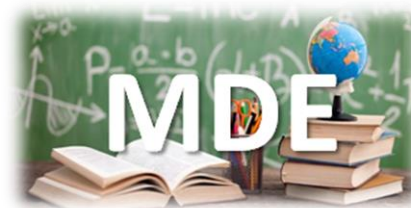
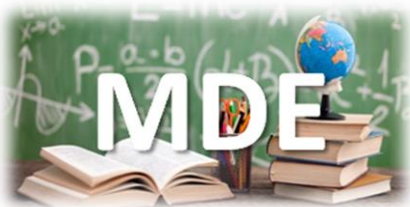

\* Clique nas imagens



	MDE R. C. L.	C. F.	P. M. E.	EFETUADO	DIFERENÇA
-		25 %	25 %	26 %	1 %
<b>2018</b>	<b>26.491.680,34</b>	6.622.920,08	6.622.920,08	6.887.836,88	264.916,80
-	-	25 %	27 %	25,95 %	- 1,05 %
<b>2019</b>	<b>28.395.299,66</b>	7.098.824,91	7.666.730,90	7.368.580,26	- 298.150,64



FUNDEB	EFETUADA	GASTO MÍNIMO	REALIZADO	DIFERENÇA
<b>ESTIMATIVA</b>	Transferido + rendimentos	60 %	95,69 %	35,69 %
<b>19.147.569,90 (2018)</b>	20.470.833,53 <u>59.144,54 +</u> 20.529.978,07	12.317.986,84	19.645.136,01	7.327.149,17
-	Transferido + rendimentos	60 %	101,73 %	41,73 %
<b>19.802.142,59 (2019)</b>	20.588.712,30 <u>85.538,72 +</u> 20.674.251,02	12.353.227,38	20.944.897,02	8.591.669,64
<b>20.372.463,93 (2020)</b>	JAN – 1.903.935,23 FEV – 2.073.899,19 MAR – 1.489.166,63 ABR – 1.427.073,47 MAI – 1.310.801,38 JUN – 1.161.975,52 JUL – <u>1.206.015,94</u> TOTAL – 10.572.867,36	-	-	-

AUDIÊNCIA PÚBLICA  
LDO 2021 - LOA 2021

PREFEITURA MUNICIPAL DE PORTO DA FOLHA



SAÚDE		C. F.	EFETUADO	DIFERENÇA	MÉDIA / MÊS
-	R. C. L.	15 %	17,69 %	2,69 %	-
<b>2018</b>	<b>26.491.680,34</b>	3.973.752,05	4.686.378,25	712.626,20	59.385,51
-	-	15 %	15,89 %	0,89 %	-
<b>2019</b>	<b>28.395.299,66</b>	4.259.294,94	4.512.013,11	252.718,17	21.059,84

PESSOAL		LRF		DESPESA EFETUADA	DIFERENÇA
-	R. C. L.	54 % (máximo)	51,30 % (prudencial)	66,03 %	14,73 %
<b>2018</b>	<b>58.463.949,84</b>	31.570.532,91	29.992.006,26	38.603.746,07	8.611.739,81
-	-	54 % (máximo)	51,30 % (prudencial)	54,50 %	3,20 %
<b>2019</b>	<b>60.113.502,25</b>	32.461.291,21	30.838.226,65	32.761.858,72	1.923.632,07

AUDIÊNCIA PÚBLICA  
LDO 2021 - LOA 2021

PREFEITURA MUNICIPAL DE PORTO DA FOLHA



# PROJETOS ORÇADOS NA LOA 2020



## PROJETOS ORÇADOS NA LOA DE 2020

### PODER LEGISLATIVO

- Construção e reforma do prédio da câmara;
- Concurso público.

### PODER EXECUTIVO

- Aquisição de equipamentos, mobiliários e veículos para a Secretaria de Governo;
- Apoio às ações do consórcio CONIVALES;
- Qualificação dos servidores públicos municipais;
- Concurso público;





## PROJETOS ORÇADOS NA LOA DE 2020

### • PODER EXECUTIVO (cont.)

- Aquisição de equipamentos, mobiliários e veículos para a Secretaria de Finanças;
- Amortização e encargos com a dívida interna;
- Atendimento a precatórios judiciais;
- Despesa com PASEP;
- Reserva de contingência;
- Aquisição de máquinas e implementos agrícolas;

• Aquisição de equipamentos, mobiliários e veículos para a Secretaria de Agricultura, Pecuária, Meio Ambiente e Paisagismo;



## PROJETOS ORÇADOS NA LOA DE 2020

### • PODER EXECUTIVO (cont.)

- Construção de fábrica de polpas;
- Construção, reforma e/ou ampliação de viveiro de mudas;
- Reforma e/ou ampliação do centro de formação de produtores;
- Construção do centro de comercialização de grãos;
- Reforma e/ou ampliação de poços artesianos;
- Reforma e/ou ampliação da casa de mel;
- Construção de adutora;



## PROJETOS ORÇADOS NA LOA DE 2020

### • PODER EXECUTIVO (cont.)

- Construção, reforma e/ou ampliação de cisternas;
- Construção, reforma e/ou ampliação de pocilgas comunitária;
- Aquisição de imóveis rurais;
- Construção, reforma e/ou ampliação de açudes;
- Construção do mercado hortifrutigranjeiro;
- Construção de usina de reciclagem;
- Construção, reforma e/ou ampliação de casa de farinha;



## PROJETOS ORÇADOS NA LOA DE 2020

### • PODER EXECUTIVO (cont.)

- Construção, reforma e/ou ampliação de matadouro;
- Fortalecimento da agricultura familiar;
- Aquisição de equipamentos mobiliários e veículos para a Secretaria de Educação;
- Construção, reforma e/ou ampliação de unidades escolares;
- Construção da sede da Secretaria de Educação;
- Construção, reforma e/ou ampliação de creches;
- Construção, reforma e/ou ampliação de quadras escolares;



## PROJETOS ORÇADOS NA LOA DE 2020

### • PODER EXECUTIVO (cont.)

- Implantação de projetos de acessibilidade para pessoas com deficiência - PcD;
- Qualificação de profissionais do magistério e servidores da Secretaria de Educação;
- Transporte intermunicipal e interestadual dos acadêmicos de nível superior (Emenda aditiva 13/2019);
- Mais educação – Ensino fundamental;
- Construção da sede da Secretaria de Educação;
- Construção, reforma e/ou ampliação de creches;
- Construção, reforma e/ou ampliação de quadras escolares;



## PROJETOS ORÇADOS NA LOA DE 2020

### • PODER EXECUTIVO (cont.)

- Reforma e/ou ampliação de prédio público;
- Aquisição de imóveis;
- Abertura e/ou pavimentação de vias;
- Urbanização e/ou arborização de vias e logradouros;
- Construção, reforma e/ou ampliação de cemitério;
- Construção, reforma e/ou ampliação de banheiros públicos;
- Construção, reforma e/ou ampliação de mercado municipal;



## PROJETOS ORÇADOS NA LOA DE 2020

### • PODER EXECUTIVO (cont.)

- Construção, reforma e/ou ampliação de praças, parques e jardins;
- Construção, reforma e/ou ampliação de pontes;
- Construção de pórticos de entrada;
- Construção do atracador no Povoado Ilha do Ouro;
- Revitalização da Orla do Povoado Ilha do Ouro;
- Construção de passagem molhada;
- Reforma e/ou ampliação do mercado do peixe;



## PROJETOS ORÇADOS NA LOA DE 2020

### • PODER EXECUTIVO (cont.)

- Construção de unidades habitacionais;
- Construção de rede de saneamento básico com sistema de tratamento;
- Construção, reforma e/ou ampliação de redes de abastecimento de água;
- Construção e/ou recuperação de estradas;
- Consórcio público;
- Construção da sede da Secretaria de Saúde;
- Construção, reforma e/ou ampliação de unidades de saúde;





## PROJETOS ORÇADOS NA LOA DE 2020

### • PODER EXECUTIVO (cont.)

- Construção de sanitários domiciliares;
- Construção, reforma e/ou ampliação da farmácia básica - QUALIFAR;
- Qualificação e capacitação dos servidores da saúde;
- Ações voltadas a criança e ao adolescente em situação de risco;
- Ações vinculadas ao Fundo Municipal de Habitação e Interesse Social;
- Ações vinculadas ao Fundo Municipal dos Direitos e Proteção do Idoso;
- Construção, reforma e/ou ampliação da sede da Secretaria de Assistência Social, Cidadania e Trabalho;



## PROJETOS ORÇADOS NA LOA DE 2020

### • PODER EXECUTIVO (cont.)

- Construção, reforma e/ou ampliação da casa dos conselhos;
- Construção, reforma e/ou ampliação do CRAS;
- Construção, reforma e/ou ampliação do PETI;
- Construção de abrigo para crianças e adolescentes;
- Construção, reforma e/ou ampliação do Centro de Convivência do Idoso;
- Construção do CREAS;
- Programa Primeira Infância;



## PROJETOS ORÇADOS NA LOA DE 2020

### • PODER EXECUTIVO (cont.)

- Construção do Museu;
- Construção da biblioteca municipal;
- Construção da praça de eventos;
- Incentivo a cultura e turismo;
- Construção, reforma e/ou ampliação de ginásio de esportes;
- Construção de campo de futebol;
- Construção, reforma e/ou ampliação de quadras poliesportivas;
- Incentivo ao desporto e lazer;
- Construção do prédio da Secretaria de Comunicação Social.



**DEMONSTRATIVO DA RECEITA CONSOLIDADA 2018**

**DEMONSTRATIVO DA DESPESA CONSOLIDADA 2018**

**DEMONSTRATIVO DA RECEITA CONSOLIDADA 2019**

**DEMONSTRATIVO DA DESPESA CONSOLIDADA 2019**

AUDIÊNCIA PÚBLICA  
LDO 2021 - LOA 2021

PREFEITURA MUNICIPAL DE PORTO DA FOLHA



# PLANO PLURIANUAL PPA – 2018/2021



# PLANO PLURIANUAL

## PPA:

É um instrumento previsto no art. 165 da Constituição Federal.  
É o principal instrumento de planejamento de médio prazo de ações do governo.

Destinado a organizar e viabilizar a ação pública, com vistas a cumprir os fundamentos e os objetivos do município.



# PLANO PLURIANUAL

Por meio dele, é declarado o conjunto das políticas públicas do governo para um período de 4 anos.

O PPA define as políticas públicas do governo para construir uma **PORTO DA FOLHA** melhor, com base nos compromissos firmados na eleição.



# INSTRUMENTOS DE PLANEJAMENTO E ORÇAMENTO

## PPA - Lei do Plano Plurianual

Vigência: 4 anos (início no 2º ano de mandato)

Conteúdo: Diretrizes, objetivos e metas regionalizadas para despesas de capital e para as relativas aos programas de duração continuada. 2018 - 2021



AUDIÊNCIA PÚBLICA  
LDO 2021 - LOA 2021

PREFEITURA MUNICIPAL DE PORTO DA FOLHA



# PPA 2018/2021



# PRAZOS DE ENCAMINHAMENTO DOS INSTRUMENTOS DE PLANEJAMENTO AO LEGISLATIVO

**Base Legal: ADCT da CF 88 e LDO municipal**

PPA – Até o dia 31 de agosto to 1º ano de mandato do Executivo;

LDO – Até o dia 15 de abril de cada ano;

LOA – Até o dia 30 de setembro de cada ano.



## INSTRUMENTOS DE PLANEJAMENTO



O PPA



A LDO



A LOA

TEM AÇÃO



De Planejar



De Orientar e  
Ajustar



De Executar



## LDO – 2021

# PROJETO LOA – 2021 – A ELABORAR

AUDIÊNCIA PÚBLICA  
LDO 2021 - LOA 2021

PREFEITURA MUNICIPAL DE PORTO DA FOLHA



# PLANO DE GOVERNO



# ÓRGÃOS DE CONTROLE

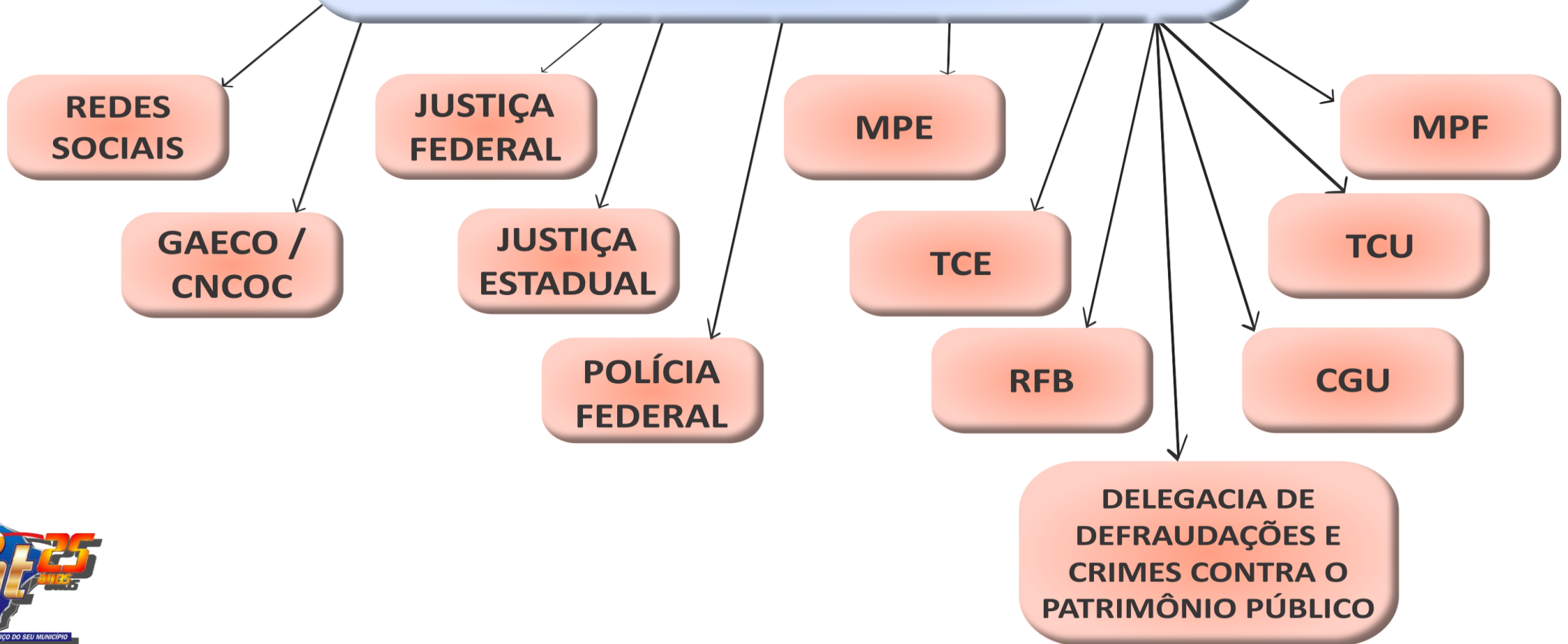

# OBRIGADO PELA ATENÇÃO

[WWW.CATCONSULTORIA.COM.BR](http://WWW.CATCONSULTORIA.COM.BR)

[CAT@CATCONSULTORIA.COM.BR](mailto:CAT@CATCONSULTORIA.COM.BR)

[COMUNICACOESTCE@CATCONSULTORIA.COM.BR](mailto:COMUNICACOESTCE@CATCONSULTORIA.COM.BR)

[LICITACAT@CATCONSULTORIA.COM.BR](mailto:LICITACAT@CATCONSULTORIA.COM.BR)

[PCONTAS@CATCONSULTORIA.COM.BR](mailto:PCONTAS@CATCONSULTORIA.COM.BR)

[RH@CATCONSULTORIA.COM.BR](mailto:RH@CATCONSULTORIA.COM.BR)

TEL: (79) 3216-0500

