

AUDIÊNCIA PÚBLICA

LDO 2022

LOA 2022

PPA 2022-2025

17/06/2021



UMA EMPRESA A SERVIÇO DO SEU MUNICÍPIO

PREFEITURA MUNICIPAL DE AQUIDABÃ
ADM. FRANCISCO FRANCIMÁRIO R. DE LUCENA

AUDIÊNCIA PÚBLICA

O QUE É?

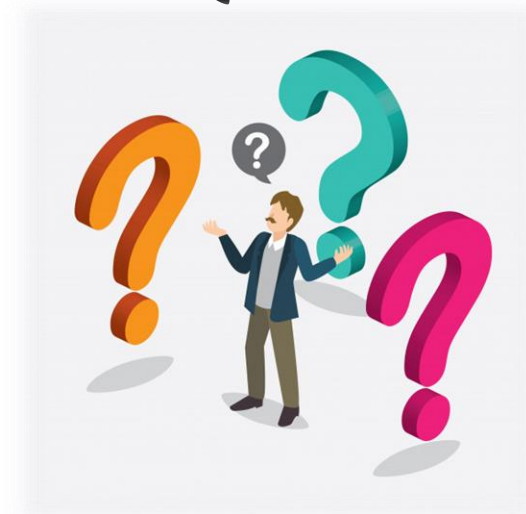

É um instrumento de diálogo estabelecido com a sociedade na busca das sugestões ou propostas para elaboração do PPA (Plano Plurianual), LDO (Lei de Diretrizes Orçamentárias) e da LOA (Lei Orçamentária Anual), na forma prevista nas Leis de Responsabilidade Fiscal e Estatuto das Cidades (LC. nº 101/00 e Lei nº 10.257/01).



LDO 2022

LEI DE DIRETRIZES ORÇAMENTÁRIAS

O QUE É?



Para ter acesso à LDO 2021,
[clique aqui](#)

LDO

É elaborada anualmente e tem como objetivo apontar as prioridades do governo para o próximo ano.

Ela orienta a elaboração da Lei Orçamentária Anual, baseando-se no que foi estabelecido pelo PPA. Ou seja, é um elo entre esses dois documentos.

Pode-se dizer que a LDO serve como um ajuste anual das metas colocadas pelo PPA.

LDO (cont.)

Enquanto o PPA é um documento de estratégia, pode-se dizer que a LDO determina o que é e o que não é possível realizar no ano seguinte (como por exemplo, reajuste do salário mínimo; ajuste nas cobranças de tributos; reajuste do piso do magistério; etc.).

A LDO deve ser enviada até 15 de abril de cada ano, para a Câmara de Vereadores.

Ela precisa ser aprovada até o dia 30/06 (o recesso dos parlamentares é adiado enquanto isso não acontecer).

LOA 2022

LEI ORÇAMENTÁRIA ANUAL

O QUE É?



Para ter acesso à LOA 2021,
[clique aqui](#)

LOA

- É o orçamento anual propriamente dito;
- Prevê os orçamentos fiscal e da seguridade social;
- Todos os gastos do governo para o próximo ano são previstos em detalhe na LOA;
- É dividido por temas, como:
 - Saúde;
 - Educação;
 - Assistência Social;
 - Obras; etc.

LOA (cont.)

- E prevê também quanto o município deve arrecadar, para que os gastos programados possam de fato ser executados.
- Essa arrecadação se dá por meio dos tributos (impostos, taxas e contribuições) e transferências constitucionais (FPM, ICMS, IPVA, etc.);
- A LOA deve ser enviada ao Poder Legislativo Municipal até 30/09 de cada ano, conforme Lei Orgânica Municipal ou Lei de Diretrizes Orçamentárias;
- A LOA deve ser aprovada pelos vereadores até 31/12 de cada ano, mas não chega a adiar o recesso parlamentar se não for aprovada até lá.

PPA 2022-2025

PLANO PLURIANUAL

O QUE É?



Para ter acesso ao PPA 2018-2021,
[clique aqui](#)

PPA

Esse é o documento que traz as diretrizes, objetivos e metas de médio prazo da Administração Pública. Prevê, entre outras coisas, as grandes obras públicas a serem realizadas nos próximos anos.

Tem vigência de quatro anos, portanto deve ser elaborado criteriosamente, imaginando-se aonde se quer chegar nos próximos quatro anos.

Expressa a visão estratégica da gestão pública.

PPA (cont.)

Os constituintes atribuíram grande importância ao PPA, como podemos ver no parágrafo 1º do artigo 167 da Constituição Federal, que determina que nenhum investimento cuja execução ultrapasse um exercício financeiro (um ano) poderá ser iniciado sem ser incluído antes no PPA, sob pena de crime de responsabilidade.

Um PPA sempre começa a vigorar a partir do segundo ano do mandato do prefeito, terminando no primeiro ano do mandato seguinte.

O Prefeito Municipal deve elaborar e entregar o PPA na Câmara de Vereadores até o dia 30/09 do primeiro ano de mandato. A câmara, por sua vez, deve aprová-lo até o final do ano.

AMPARO LEGAL PARA ELABORAÇÃO DA LOA

- [Constituição Federal](#): artigos 165 a 169;
- [Lei 4320/1964](#) (normas para elaboração);
- [Lei 101/2000](#) (LRF - cria a dependência ao PPA e LDO);
- [Constituição Estadual](#);
- Lei Orgânica Municipal;
- [Lei 10.257/01](#) – Estatuto da Cidade;
- Resoluções do TCE.

QDR

<i>Lei Orçamentária</i>	<i>Valor Orçado (R\$)</i>	<i>R. C. L. (R\$)</i>	<i>Média Mensal</i>
2016	40.000.000,00	34.698.979,32	2.891.581,61
2017	35.000.000,00	33.140.301,80	2.761.691,81
2018	40.000.000,00	47.026.006,71	3.918.833,89
2019	44.000.000,00	49.493.209,23	4.124.434,10
2020	56.000.000,00	55.925.210,55	4.660.434,21
2021	56.000.000,00	18.601.498,74 (até ABR)	4.650.374,68 (até ABR)

PRINCIPAIS RECEITAS

Receitas	Valor (R\$) 2017	Média (R\$) 2017	Valor (R\$) 2018	Média (R\$) 2018	Valor (R\$) 2019	Média (R\$) 2019
FPM	15.235.963,87	1.269.663,66	15.584.108,17	1.298.675,68	16.994.477,94	1.416.206,50
ICMS	3.618.755,32	301.562,94	4.754.489,17	396.207,43	4.488.523,19	374.043,60
FUNDEB	10.018.595,94	834.883,00	15.403.146,37	1.283.595,53	18.121.889,56	1.510.157,46
IRRF	266.966,38	22.247,20	670.474,63	55.872,89	807.093,57	67.257,80
ISS	465.195,35	38.766,28	712.197,96	59.349,83	498.140,95	41.511,75
IPTU	36.444,80	3.037,07	52.894,94	4.407,91	54.600,30	4.550,03
ITBI	89.255,16	7.437,93	91.876,62	7.656,39	95.172,73	7.931,06
IPVA	373.143,02	31.095,25	398.622,68	33.218,56	469.006,26	39.083,86
ROYALTIES	263.946,49	21.995,54	382.310,38	31.859,20	354.338,13	29.528,18
SALÁRIO EDUCAÇÃO	371.326,52	30.943,88	605.114,41	50.426,20	592.439,58	49.369,97
PNAE	261.808,72	21.817,39	448.216,00	37.351,33	433.100,40	36.091,70
PNATE	66.536,32	5.544,69	193.681,05	16.140,09	319.374,36	26.614,53
SAÚDE	3.372.647,09	281.053,92	7.154.025,22	596.168,77	5.548.484,76	462.373,73
A. SOCIAL	540.456,40	45.038,03	582.621,57	48.551,80	549.358,50	45.779,88

PRINCIPAIS RECEITAS

Receitas	Valor (R\$) 2020	Média (R\$) 2020	Valor (R\$) 2021 (até ABR)	Média (R\$) 2021 (até ABR)
FPM	16.225.370,27	1.352.114,19	7.342.919,73	1.835.729,93
ICMS	4.390.223,82	365.851,99	1.659.387,99	414.847,00
FUNDEB	18.632.899,62	1.552.741,64	7.623.499,76	1.905.874,94
IRRF	1.176.134,75	98.011,23	455.122,55	113.780,64
ISS	498.672,96	41.556,08	150.027,87	37.506,97
IPTU	66.486,40	5.540,53	49.708,45	12.427,11
ITBI	118.836,64	9.903,05	57.596,02	14.399,01
IPVA	499.111,18	41.592,60	251.451,84	62.862,96
ROYALTIES	319.170,37	26.597,53	121.580,12	30.395,03
SALÁRIO EDUCAÇÃO	539.279,86	44.939,99	146.852,04	36.713,01
PNAE	533.858,60	44.488,22	210.960,80	52.740,20
PNATE	351.386,47	29.282,21	94.982,13	23.745,53
SAÚDE	8.699.833,94	724.986,16	1.374.746,46	343.686,62
A. SOCIAL	687.161,35	57.263,45	64.990,23	16.247,56

DEMONSTRATIVOS DAS DESPESAS DOS EXERCÍCIOS DE 2017 À 2020

DEMONSTRATIVO ORÇAMENTÁRIO	2017 (VALORES EM R\$)			2018 (VALORES EM R\$)		
	VALOR ORÇADO	VALOR EMPENHADO	VALOR PAGO	VALOR ORÇADO	VALOR EMPENHADO	VALOR PAGO
Câmara Municipal	1.887.000,00	1.469.884,09	1.461.984,09	1.887.000,00	1.463.138,43	1.463.138,43
Secretaria de Saúde - FMS	7.427.000,00	7.297.953,61	7.116.717,67	5.859.609,00	10.980.037,99	10.790.592,02
Secretaria de Assistência Social - FMAS	2.338.400,00	1.466.341,04	1.363.680,75	1.860.696,00	1.732.230,33	1.682.420,53
Gabinete do Prefeito	995.000,00	886.139,47	835.913,01	932.100,00	1.217.256,10	1.172.931,45
Procuradoria Geral do Município	495.000,00	833.735,17	833.735,17	309.000,00	527.675,02	527.675,02

DEMONSTRATIVO ORÇAMENTÁRIO	2017 (VALORES EM R\$)			2018 (VALORES EM R\$)		
	VALOR ORÇADO	VALOR EMPENHADO	VALOR PAGO	VALOR ORÇADO	VALOR EMPENHADO	VALOR PAGO
Secretaria de Administração	1.527.000,00	1.831.608,11	1.749.377,54	1.498.783,30	3.098.725,93	3.010.103,73
Secretaria de Finanças	1.253.000,00	1.683.581,57	1.559.607,57	1.330.030,00	1.649.663,43	1.602.473,43
Secretaria de Agricultura, Abastecimento e Irrigação	284.000,00	234.446,75	228.046,75	294.306,93	233.270,33	233.270,33
Secretaria de Comunicação Social	157.000,00	53.771,61	53.771,61	-	-	-
Secretaria de Meio Ambiente	73.000,00	20.730,00	20.730,00	-	-	-

DEMONSTRATIVO ORÇAMENTÁRIO	2017 (VALORES EM R\$)			2018 (VALORES EM R\$)		
	VALOR ORÇADO	VALOR EMPENHADO	VALOR PAGO	VALOR ORÇADO	VALOR EMPENHADO	VALOR PAGO
Secretaria de Educação e Cultura	4.983.000,00	4.680.977,65	4.253.335,13	8.745.700,00	6.481.794,37	6.211.282,72
Secretaria de Educação - FUNDEB	10.038.000,00	11.468.453,80	10.496.091,46	14.099.000,00	16.086.765,29	16.026.643,05
Secretaria de Esporte, Lazer e Turismo	187.000,00	55.873,50	55.873,50	-	-	-
Secretaria de Obras e Urbanismo	2.948.000,00	2.695.220,45	2.477.267,49	2.860.874,86	2.851.037,28	2.815.616,51
Secretaria de Trânsito e Transporte	210.600,00	205.752,07	205.751,07	-	-	-

DEMONSTRATIVO ORÇAMENTÁRIO	2017 (VALORES EM R\$)			2018 (VALORES EM R\$)		
	VALOR ORÇADO	VALOR EMPENHADO	VALOR PAGO	VALOR ORÇADO	VALOR EMPENHADO	VALOR PAGO
Secretaria de Controle Interno	197.000,00	108.816,73	104.342,73	167.300,00	166.136,67	166.136,67
Secretaria de Articulação Política	-	-	-	115.599,91	4.000,00	4.000,00
Gabinete do Vice Prefeito	-	-	-	40.000,00	141.431,89	141.431,89
TOTAL	35.000.000,00	34.993.285,62	32.816.225,54	40.000.000,00	46.633.163,06	45.847.715,78

DEMONSTRATIVO ORÇAMENTÁRIO	2019 (VALORES EM R\$)			2020 (VALORES EM R\$)		
	VALOR ORÇADO	VALOR EMPENHADO	VALOR PAGO	VALOR ORÇADO	VALOR EMPENHADO	VALOR PAGO
Câmara Municipal	1.900.000,00	1.683.474,11	1.674.614,85	2.200.000,00	1.735.146,19	1.734.602,19
Secretaria de Saúde - FMS	7.340.533,10	11.531.435,23	11.043.327,93	8.336.195,50	13.701.925,65	13.380.429,86
Secretaria de Assistência Social - FMAS	1.773.910,00	2.130.796,52	2.003.994,81	2.624.059,00	2.119.205,06	2.070.729,19
Gabinete do Prefeito	1.316.754,00	1.062.185,48	947.547,48	871.800,00	1.129.684,63	1.125.159,03
Procuradoria Geral do Município	542.800,00	266.818,88	255.194,32	1.135.000,00	763.394,87	763.394,87

DEMONSTRATIVO ORÇAMENTÁRIO	2019 (VALORES EM R\$)			2020 (VALORES EM R\$)		
	VALOR ORÇADO	VALOR EMPENHADO	VALOR PAGO	VALOR ORÇADO	VALOR EMPENHADO	VALOR PAGO
Secretaria de Administração	1.613.948,74	2.232.623,17	2.133.669,33	1.475.110,00	2.861.889,67	2.805.836,93
Secretaria de Finanças	1.753.600,00	1.514.703,54	1.482.851,87	1.925.360,00	1.495.696,46	1.457.206,46
Secretaria de Agricultura	297.908,00	221.100,34	219.949,42	1.249.640,00	335.481,82	334.371,22
Secretaria de Educação	9.219.744,80	6.271.379,61	5.951.194,77	10.235.135,00	4.679.694,31	4.593.580,55
Secretaria de Educação - FUNDEB	15.177.800,00	17.752.619,60	17.707.280,58	20.000.000,00	21.153.093,89	21.134.823,89

DEMONSTRATIVO ORÇAMENTÁRIO	2019 (VALORES EM R\$)			2020 (VALORES EM R\$)		
	VALOR ORÇADO	VALOR EMPENHADO	VALOR PAGO	VALOR ORÇADO	VALOR EMPENHADO	VALOR PAGO
Secretaria de Obras e Urbanismo	2.759.111,36	3.400.566,72	3.239.661,27	5.631.836,50	5.176.462,56	5.070.483,66
Secretaria de Controle Interno	131.000,00	164.836,16	155.036,16	142.710,00	169.773,04	169.773,04
Secretaria de Articulação Política	10.940,00	152.193,32	152.193,32	20.934,00	349.304,23	349.304,23
Gabinete do Vice Prefeito	161.950,00	145.786,56	145.786,56	141.220,00	156.246,71	156.246,71
Fundo Municipal de Desenvolvimento de Aquidabã	-	-	-	11.000,00	0,00	0,00
TOTAL	44.000.000,00	48.530.519,24	47.112.302,67	56.000.000,00	55.826.999,09	55.145.941,83

DEMONSTRATIVOS DE GASTOS 2017 À 2020



	MDE R. C. L.	C. F.	P. M. E.	EFETUADO	DIFERENÇA
-		25 %	25 %	35,37 %	10,37 %
2017	20.103.585,15	5.025.896,28	5.025.896,28	7.110.638,06	2.084.741,78
-	-	25 %	25 %	34,06 %	9,06 %
2018	23.649.953,98	5.912.488,49	5.912.488,49	8.055.174,32	2.142.685,83
-	-	25 %	28,5 %	28,39 %	- 0,11
2019	24.892.408,24	6.223.102,06	7.094.336,34	7.066.954,69	- 27.381,65
-	-	25 %	29 %	28,05 %	- 0,95 %
2020	24.449.971,66	6.112.492,91	7.090.491,78	6.858.217,05	- 232.274,73

FUNDEB ESTIMATIVA	EFETUADA	GASTO MÍNIMO	REALIZADO	DIFERENÇA
		Transferido + rendimentos	60 %	106,66 %
9.573.005,78 (2017)	10.018.595,94 <u>55.411,10 +</u> 10.074.007,04	6.011.157,56	10.685.834,42	4.674.676,86
-	Transferido + rendimentos	60 %	104,33 %	44,33 %
14.521.930,68 (2018)	15.403.146,37 <u>5.332,37 +</u> 15.408.478,74	9.241.887,82	16.070.102,60	6.828.214,78
-	Transferido + rendimentos	60 %	97,71 %	37,71 %
17.454.619,22 (2019)	18.121.889,56 <u>7.107,04 +</u> 18.128.996,60	10.873.133,73	17.706.898,28	6.833.764,55
-	Transferido + rendimentos	60 %	113,52 %	53,52 %
20.127.523,03 (2020)	18.632.899,62 <u>684,10 +</u> 18.633.583,72	11.179.739,77	21.152.067,64	9.972.327,87
-	Transferido (até ABR)	70 %	94,95 %	24,95 %
17.954.460,48 2021 NOVO FUNDEB	7.623.499,76 <u>488,96 +</u> 7.623.988,72	5.336.449,83	7.238.513,02	1.902.063,19

	SAÚDE R. C. L.	C. F.	EFETUADO	DIFERENÇA	MÉDIA / MÊS
-		15 %	13,93 %	- 1,07	-
2017	20.103.585,15	3.015.537,77	2.800.429,41	- 215.108,36	- 17.925,69
-	-	15 %	17,32 %	2,32 %	-
2018	23.649.953,98	3.547.493,09	4.096.172,02	548.678,93	45.723,24
-	-	15 %	15,83 %	0,83 %	
2019	24.892.408,24	3.733.861,23	3.940.468,22	206.606,98	17.217,24
-	-	15 %	17,23 %	2,23 %	-
2020	24.449.971,66	3.667.495,74	4.212.730,11	545.234,36	45.436,19

	PESSOAL R. C. L.		LRF	DESPESA EFETUADA	DIFERENÇA
-		54 % (máximo)	51,30 % (prudencial)	68,94 %	17,64 %
2017	33.140.301,80	17.895.762,97	17.000.974,82	22.846.924,06	5.845.949,23
-	-	54 % (máximo)	51,30 % (prudencial)	60,26 %	8,96 %
2018	47.026.006,71	25.394.043,62	24.124.341,44	28.337.871,64	4.213.530,20
-	-	54 % (máximo)	51,30 % (prudencial)	54,91 %	3,61 %
2019	49.493.209,23	26.726.332,98	25.390.016,33	27.176.721,18	1.786.704,85
-	-	54 % (máximo)	51,30 % (prudencial)	65,82 %	14,52 %
2020	50.500.551,70	27.270.297,91	25.906.783,02	33.239.463,12	7.332.680,10



PROJETOS ORÇADOS NA LOA 2021

PROJETOS ORÇADOS NA LOA DE 2021

PODER LEGISLATIVO

- Construção e reforma do prédio da câmara;
- Aquisição de equipamentos, mobiliários e veículos.

PODER EXECUTIVO

- Consórcio público;
- Aquisição de mobiliários, equipamentos e veículos para o Fundo Municipal de Saúde;
- Implantação de projetos de acessibilidade para pessoas com deficiência - PcD;
- Construção da academia da saúde;

PROJETOS ORÇADOS NA LOA DE 2021

PODER EXECUTIVO (cont.)

- Construção, reforma e/ou ampliação de unidades de saúde;
- Construção do CRAS;
- Ações voltadas a criança e ao adolescente em situação de risco;
- Construção, reforma e/ou ampliação do Centro Social;
- Construção, reforma e/ou ampliação da Secretaria Municipal de Assistência Social;
- Construção, reforma e/ou ampliação da sede dos conselhos da assistência social;
- Atendimento a precatórios judiciais;
- Treinamento e capacitação de servidores municipais;

PROJETOS ORÇADOS NA LOA DE 2021

PODER EXECUTIVO (cont.)

- Promoção do turismo local;
- Amortização e encargos da dívida interna;
- Despesas com PASEP;
- Reserva de contingência;
- Ações voltadas para a agricultura familiar;
- Construção, reforma e/ou ampliação de mercados municipais e feiras livres;
- Construção, reforma e/ou ampliação de praça de eventos;
- Implantação de infraestrutura urbana – Pavimentação, recapeamento asfáltico e drenagem pluvial;

PROJETOS ORÇADOS NA LOA DE 2021

PODER EXECUTIVO (cont.)

- Implantação/melhoria de infraestrutura para mobilidade urbana;
- Implantação e modernização de infraestrutura esportiva no município;
- Construção, reforma e/ou ampliação de próprios municipais;
- Construção e reforma de abrigos para passageiros;
- Aquisição e/ou desapropriação de imóveis para obras públicas;
- Abertura, recuperação, arborização e urbanização e/ou pavimentação de ruas e avenidas;
- Construção, reforma e/ou ampliação de praças;
- Construção, reforma de obras d'arte;

PROJETOS ORÇADOS NA LOA DE 2021

PODER EXECUTIVO (cont.)

- Construção, reforma e/ou ampliação de agroindústrias;
- Construção e/ou reforma de lavanderias comunitárias;
- Construção de sanitários domiciliares;
- Reforma e/ou ampliação de cemitérios;
- Construção, reforma e/ou ampliação de unidades habitacionais;
- Construção e/ou recuperação de redes de saneamento;
- Expansão da rede elétrica;
- Construção, recuperação e/ou pavimentação de estradas;

PROJETOS ORÇADOS NA LOA DE 2021

PODER EXECUTIVO (cont.)

- Construção, reforma e/ou ampliação de quadras poliesportiva;
- Capacitação dos profissionais do magistério e servidores da educação;
- Aquisição de mobiliários, equipamentos e veículos para o ensino fundamental;
- Construção, reforma e/ou ampliação de unidades do ensino fundamental;
- Construção de unidades da educação infantil;
- Construção, reforma e/ou ampliação de creches.



DEMONSTRATIVO DA RECEITA CONSOLIDADA 2017

DEMONSTRATIVO DA DESPESA CONSOLIDADA 2017

DEMONSTRATIVO DA RECEITA CONSOLIDADA 2018

DEMONSTRATIVO DA DESPESA CONSOLIDADA 2018

DEMONSTRATIVO DA RECEITA CONSOLIDADA 2019

DEMONSTRATIVO DA DESPESA CONSOLIDADA 2019

DEMONSTRATIVO DA RECEITA CONSOLIDADA 2020

DEMONSTRATIVO DA DESPESA CONSOLIDADA 2020

PRAZOS DE ENCAMINHAMENTO DOS INSTRUMENTOS DE PLANEJAMENTO AO LEGISLATIVO

Base Legal: ADCT da CF 88 e LDO municipal

LDO – Até o dia 15 de abril de cada ano;

LOA – Até o dia 30 de setembro de cada ano;

PPA – Até o dia 30 de setembro 1º ano de mandato do Executivo.

INSTRUMENTOS DE PLANEJAMENTO



O PPA



A LDO



A LOA

TEM AÇÃO



De Planejar



**De Orientar e
Ajustar**



De Executar



PROJETO LDO – 2022

PROJETO LOA – 2022 – A ELABORAR

PROJETO PPA – 2022-2025 – A ELABORAR

PLANO DE GOVERNO 2021-2024

ÓRGÃOS DE CONTROLE

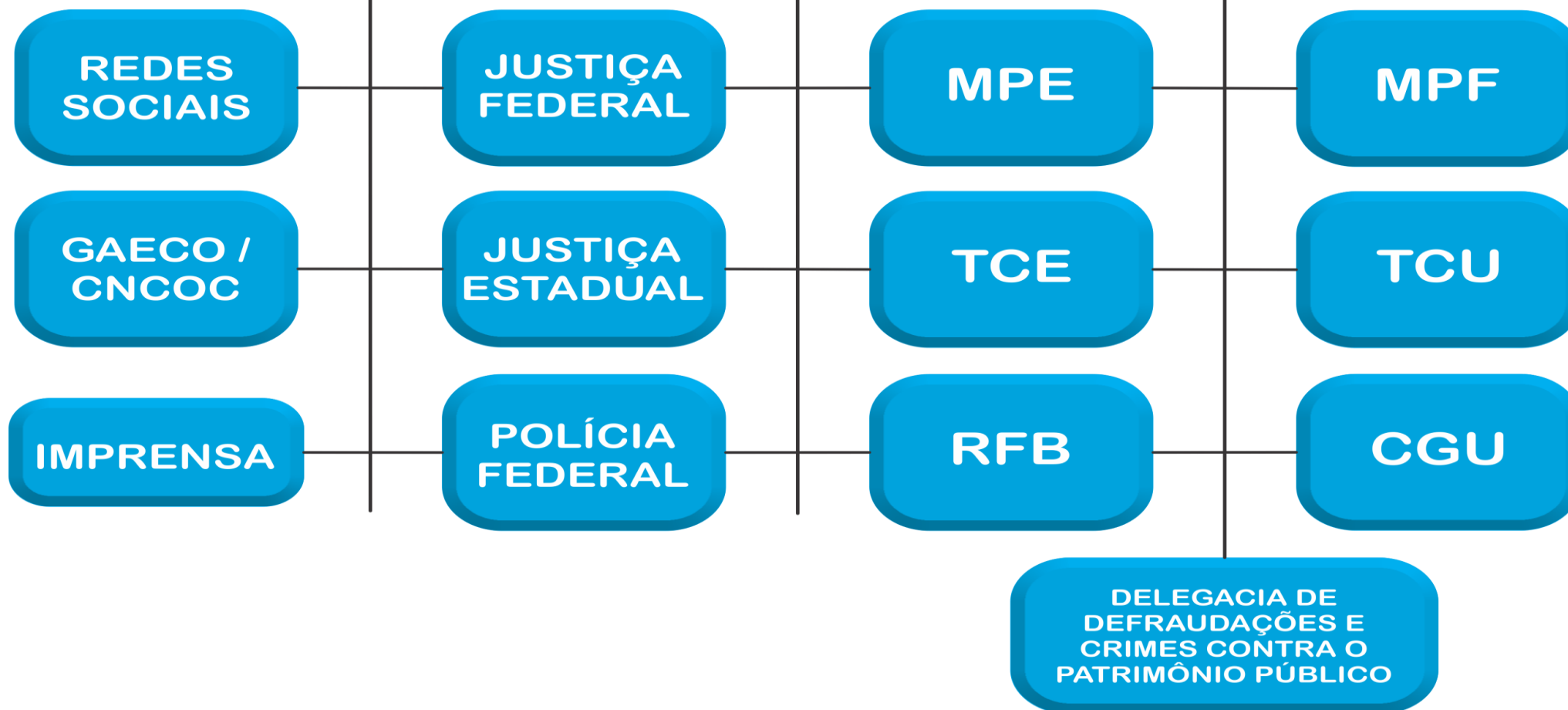

OBRIGADO PELA ATENÇÃO

WWW.CATCONSULTORIA.COM.BR

CAT@CATCONSULTORIA.COM.BR

COMUNICACOESTCE@CATCONSULTORIA.COM.BR

LICITACAT@CATCONSULTORIA.COM.BR

PCONTAS@CATCONSULTORIA.COM.BR

RH@CATCONSULTORIA.COM.BR

TEL: (79) 3216-0500

