

AUDIÊNCIA PÚBLICA

LDO 2022

LOA 2022

PPA 2022-2025

18/06/2021

PREF. MUN. DE SANTO AMARO DAS BROTAS

ADM. PAULO CÉSAR OLIVEIRA SOUZA



AUDIÊNCIA PÚBLICA

O QUE É?

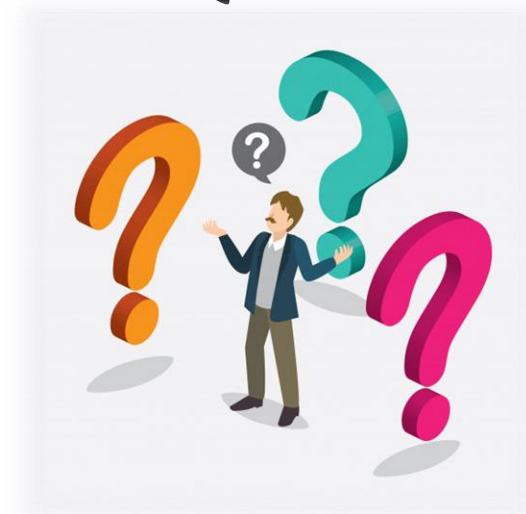

É um instrumento de diálogo estabelecido com a sociedade na busca das sugestões ou propostas para elaboração do PPA (Plano Plurianual), LDO (Lei de Diretrizes Orçamentárias) e da LOA (Lei Orçamentária Anual), na forma prevista nas Leis de Responsabilidade Fiscal e Estatuto das Cidades (LC. nº 101/00 e Lei nº 10.257/01).



LDO 2022

LEI DE DIRETRIZES ORÇAMENTÁRIAS

O QUE É?



Para ter acesso à LDO 2021,
[clique aqui](#)

LDO

É elaborada anualmente e tem como objetivo apontar as prioridades do governo para o próximo ano.

Ela orienta a elaboração da Lei Orçamentária Anual, baseando-se no que foi estabelecido pelo PPA. Ou seja, é um elo entre esses dois documentos.

Pode-se dizer que a LDO serve como um ajuste anual das metas colocadas pelo PPA.

LDO (cont.)

Enquanto o PPA é um documento de estratégia, pode-se dizer que a LDO determina o que é e o que não é possível realizar no ano seguinte (como por exemplo, reajuste do salário mínimo; ajuste nas cobranças de tributos; reajuste do piso do magistério; etc.).

A LDO deve ser enviada até 15 de abril de cada ano, para a Câmara de Vereadores.

Ela precisa ser aprovada até o dia 30/06 (o recesso dos parlamentares é adiado enquanto isso não acontecer).

LOA 2022

LEI ORÇAMENTÁRIA ANUAL

O QUE É?



Para ter acesso à LOA 2021,
[clique aqui](#)

LOA

- É o orçamento anual propriamente dito;
- Prevê os orçamentos fiscal e da seguridade social;
- Todos os gastos do governo para o próximo ano são previstos em detalhe na LOA;
- É dividido por temas, como:
 - Saúde;
 - Educação;
 - Assistência Social;
 - Obras; etc.

LOA (cont.)

- E prevê também quanto o município deve arrecadar, para que os gastos programados possam de fato ser executados.
- Essa arrecadação se dá por meio dos tributos (impostos, taxas e contribuições) e transferências constitucionais (FPM, ICMS, IPVA, etc.);
- A LOA deve ser enviada ao Poder Legislativo Municipal até 30/09 de cada ano, conforme Lei Orgânica Municipal ou Lei de Diretrizes Orçamentárias;
- A LOA deve ser aprovada pelos vereadores até 31/12 de cada ano, mas não chega a adiar o recesso parlamentar se não for aprovada até lá.

PPA 2022-2025

PLANO PLURIANUAL

O QUE É?



Para ter acesso ao PPA 2018-2021,
[clique aqui](#)

PPA

Esse é o documento que traz as diretrizes, objetivos e metas de médio prazo da Administração Pública. Prevê, entre outras coisas, as grandes obras públicas a serem realizadas nos próximos anos.

Tem vigência de quatro anos, portanto deve ser elaborado criteriosamente, imaginando-se aonde se quer chegar nos próximos quatro anos.

Expressa a visão estratégica da gestão pública.

PPA (cont.)

Os constituintes atribuíram grande importância ao PPA, como podemos ver no parágrafo 1º do artigo 167 da Constituição Federal, que determina que nenhum investimento cuja execução ultrapasse um exercício financeiro (um ano) poderá ser iniciado sem ser incluído antes no PPA, sob pena de crime de responsabilidade.

Um PPA sempre começa a vigorar a partir do segundo ano do mandato do prefeito, terminando no primeiro ano do mandato seguinte.

O Prefeito Municipal deve elaborar e entregar o PPA na Câmara de Vereadores até o dia 30/09 do primeiro ano de mandato. A câmara, por sua vez, deve aprová-lo até o final do ano.

AMPARO LEGAL PARA ELABORAÇÃO DA LOA

- [Constituição Federal](#): artigos 165 a 169;
- [Lei 4320/1964](#) (normas para elaboração);
- [Lei 101/2000](#) (LRF - cria a dependência ao PPA e LDO);
- [Constituição Estadual](#);
- Lei Orgânica Municipal;
- [Lei 10.257/01](#) – Estatuto da Cidade;
- Resoluções do TCE.

QDR

<i>Lei Orçamentária</i>	<i>Valor Orçado (R\$)</i>	<i>R. C. L. (R\$)</i>	<i>Média Mensal</i>
2016	27.000.000,00	23.240.041,84	1.936.670,15
2017	25.000.000,00	25.803.069,03	2.150.255,75
2018	26.000.000,00	28.861.010,32	2.676.160,43
2019	28.000.000,00	31.304.215,44	2.608.684,62
2020	42.500.000,00	38.155.333,03	3.179.611,08
2021	42.500.000,00	12.309.231,54 (até ABR)	3.077.307,88 (até ABR)

PRINCIPAIS RECEITAS

Receitas	Valor (R\$) 2017	Média (R\$) 2017	Valor (R\$) 2018	Média (R\$) 2018	Valor (R\$) 2019	Média (R\$) 2019
FPM	10.589.058,28	882.421,52	11.301.038,54	941.753,21	11.329.651,97	944.137,66
ICMS	3.990.397,72	332.533,14	5.842.018,70	486.834,89	4.820.865,65	401.738,80
FUNDEB	5.647.079,76	470.589,98	6.281.275,21	523.439,60	6.239.639,39	519.969,95
IRRF	444.852,36	37.071,03	685.008,74	57.084,06	815.067,95	67.922,33
ISS	363.109,42	30.259,12	724.581,34	60.381,78	981.283,24	81.773,60
IPTU	1,10	0,09	88,75	7,40	42,20	3,52
ITBI	1.200,00	100,00	33.308,08	2.775,67	57.936,50	4.828,04
IPVA	200.880,21	16.740,02	186.271,03	15.522,59	253.271,72	21.105,98
ROYALTIES	1.161.045,46	96.753,79	1.693.778,31	141.148,19	3.430.601,47	285.883,46
SALÁRIO EDUCAÇÃO	242.354,68	20.196,22	235.726,03	19.643,84	237.895,37	19.824,61
PNAE	108.703,20	9.058,60	178.627,20	14.885,60	126.662,32	10.555,19
PNATE	0,00	0,00	76.473,01	6.372,75	289.103,45	24.091,95
SAÚDE	2.511.798,97	209.316,58	3.217.050,13	268.087,51	2.416.349,35	201.362,45
A. SOCIAL	282.474,92	23.539,58	375.062,35	31.255,20	350.331,73	29.194,31

PRINCIPAIS RECEITAS

Receitas	Valor (R\$) 2020	Média (R\$) 2020	Valor (R\$) 2021 (até ABR)	Média (R\$) 2021 (até ABR)
FPM	11.304.716,39	942.059,70	4.895.279,85	1.223.819,96
ICMS	4.268.482,74	355.706,90	1.689.455,02	422.363,76
FUNDEB	6.350.797,87	529.233,16	2.659.465,31	664.866,33
IRRF	598.506,12	49.875,51	73.849,10	18.462,28
ISS	403.190,02	33.599,17	100.936,12	25.234,03
IPTU	0,00	0,00	0,00	0,00
ITBI	7.500,00	625,00	0,00	0,00
IPVA	252.435,19	21.036,27	119.962,95	29.990,74
ROYALTIES	6.776.984,96	564.748,75	2.536.147,64	634.036,91
SALÁRIO EDUCAÇÃO	172.874,04	14.406,17	63.618,62	15.904,66
PNAE	150.007,00	12.500,58	55.584,80	13.896,20
PNATE	75.678,19	6.306,52	24.605,43	6.151,36
SAÚDE	3.706.275,70	308.856,31	1.155.769,91	288.942,48
A. SOCIAL	422.555,01	35.212,92	53.266,49	13.316,62

DEMONSTRATIVOS DAS DESPESAS DOS EXERCÍCIOS DE 2017 À 2020

DEMONSTRATIVO ORÇAMENTÁRIO	2017 (VALORES EM R\$)			2018 (VALORES EM R\$)		
	VALOR ORÇADO	VALOR EMPENHADO	VALOR PAGO	VALOR ORÇADO	VALOR EMPENHADO	VALOR PAGO
Câmara Municipal	1.140.667,00	1.099.797,96	1.095.664,13	1.200.000,00	1.098.070,44	1.098.070,44
Secretaria de Saúde/FMS	4.188.279,00	4.183.005,49	4.029.139,30	5.004.485,00	5.087.900,75	4.938.103,81
Secretaria de Agricultura, Pecuária e Meio Ambiente	193.533,00	133.046,19	132.568,99	263.220,00	110.337,82	109.584,64
Gabinete do Prefeito	844.700,00	917.047,49	908.210,66	660.760,00	1.087.991,33	1.053.580,49
Secretaria de Administração Geral	1.625.900,00	1.628.037,23	1.576.283,46	944.660,00	2.041.356,60	1.940.556,20

DEMONSTRATIVO ORÇAMENTÁRIO	2017 (VALORES EM R\$)			2018 (VALORES EM R\$)		
	VALOR ORÇADO	VALOR EMPENHADO	VALOR PAGO	VALOR ORÇADO	VALOR EMPENHADO	VALOR PAGO
Secretaria de Finanças	1.030.565,80	1.925.703,54	1.893.387,78	1.308.300,00	2.496.593,60	2.437.804,94
Procuradoria Geral do Município	323.520,00	1.185.329,71	1.185.329,71	650.898,89	1.175.676,12	1.151.509,28
Secretaria de Controle Interno	193.120,00	191.944,69	189.838,10	247.260,00	227.646,29	224.621,59
Secretaria de Obras e Serviços Urbanos	2.484.695,20	2.758.175,95	2.714.842,86	2.061.680,00	3.194.695,87	3.113.180,96
Secretaria de Transporte	513.820,00	414.343,23	403.619,42	737.641,11	436.829,42	419.374,35

DEMONSTRATIVO ORÇAMENTÁRIO	2017 (VALORES EM R\$)			2018 (VALORES EM R\$)		
	VALOR ORÇADO	VALOR EMPENHADO	VALOR PAGO	VALOR ORÇADO	VALOR EMPENHADO	VALOR PAGO
Secretaria de Cultura, Lazer e Turismo	408.300,00	327.784,51	313.555,26	484.080,00	395.700,23	379.889,23
Secretaria do Esporte e Juventude	157.860,00	24.619,98	24.619,98	208.480,00	67.744,59	67.744,59
Secretaria de Planejamento, Desenvolvimento Urbano e Articulação Política	225.740,00	132.349,56	132.349,56	292.740,00	68.651,61	68.651,61
Secretaria de Ind., Comércio, Importação e Exportação	156.200,00	136.087,43	136.087,43	200.460,00	114.436,72	114.436,72
Secretaria de Agricultura e Pesca	154.540,00	10.485,65	10.485,65	220.540,00	19.888,56	19.888,56

DEMONSTRATIVO ORÇAMENTÁRIO	2017 (VALORES EM R\$)			2018 (VALORES EM R\$)		
	VALOR ORÇADO	VALOR EMPENHADO	VALOR PAGO	VALOR ORÇADO	VALOR EMPENHADO	VALOR PAGO
Secretaria Municipal da Defesa Social	600.020,00	772.465,17	761.864,52	607.080,00	915.455,55	889.604,84
Secretaria de Comunicação Social, Marketing e Eventos	201.800,00	81.615,67	81.615,67	262.260,00	25.277,95	25.277,95
Secretaria Municipal de Educação	3.162.990,00	2.328.936,19	2.244.105,15	2.685.080,00	2.373.191,48	2.254.909,39
Fundo M. da Educação Básica/FUNDEB	5.869.260,00	5.599.703,71	5.599.703,71	6.031.875,00	6.194.508,69	6.194.508,69
Secretaria de A. Social / FMAS	1.524.490,00	1.105.360,99	1.056.701,05	1.928.500,00	1.486.734,44	1.397.541,89
TOTAL	25.000.000,00	24.955.840,34	24.489.972,39	26.000.000,00	28.618.688,06	27.898.840,17

DEMONSTRATIVO ORÇAMENTÁRIO	2019 (VALORES EM R\$)			2020 (VALORES EM R\$)		
	VALOR ORÇADO	VALOR EMPENHADO	VALOR PAGO	VALOR ORÇADO	VALOR EMPENHADO	VALOR PAGO
Câmara Municipal	1.452.000,00	1.320.470,89	1.319.375,91	1.524.000,00	1.350.085,34	1.350.085,34
Secretaria Municipal de Saúde - FMS	7.393.061,00	6.407.558,37	5.978.818,20	9.748.288,00	6.995.040,45	6.602.623,84
Secretaria de Agricultura, Pecuária e Meio Ambiente	110.500,00	76.282,79	68.052,85	238.385,00	253.210,60	244.908,99
Gabinete do Prefeito	705.500,00	1.195.671,31	1.097.346,26	959.877,00	1.423.552,72	1.373.835,91
Secretaria de Administração Geral	1.416.556,00	1.779.971,66	1.601.678,38	1.514.232,00	2.636.323,37	2.376.448,86



DEMONSTRATIVO ORÇAMENTÁRIO	2019 (VALORES EM R\$)			2020 (VALORES EM R\$)		
	VALOR ORÇADO	VALOR EMPENHADO	VALOR PAGO	VALOR ORÇADO	VALOR EMPENHADO	VALOR PAGO
Secretaria de Finanças	1.460.109,00	1.601.612,17	1.515.987,56	2.571.497,00	4.670.380,07	4.456.542,23
Procuradoria Geral do Município	590.200,00	561.835,54	515.885,04	728.963,00	917.854,77	871.589,45
Secretaria de Controle Interno	157.500,00	229.318,53	215.361,73	257.866,00	480.256,65	466.690,06
Secretaria de Obras e Serviços Urbanos	2.239.736,00	3.764.334,39	3.492.017,32	5.797.031,00	5.257.609,13	4.851.284,98
Secretaria de Transportes	406.500,00	461.824,04	376.964,07	639.550,00	644.190,62	592.279,21

DEMONSTRATIVO ORÇAMENTÁRIO	2019 (VALORES EM R\$)			2020 (VALORES EM R\$)		
	VALOR ORÇADO	VALOR EMPENHADO	VALOR PAGO	VALOR ORÇADO	VALOR EMPENHADO	VALOR PAGO
Secretaria de Cultura, Lazer e Turismo	369.528,00	282.850,47	222.017,47	577.597,00	495.761,12	296.684,46
Secretaria de Esporte e Juventude	96.500,00	103.351,18	94.627,07	151.390,00	308.092,09	308.092,09
Secretaria de Planejamento, Desenvolvimento Urbano e Articulação Política	141.700,00	63.296,77	63.296,77	155.065,00	281.321,57	271.576,30
Secretaria de Indústria, Comércio, Importação e Exportação	156.400,00	104.628,69	104.628,69	178.092,00	207.265,91	207.265,41
Secretaria de Aquicultura e Pesca	43.100,00	22.471,97	21.993,07	64.245,00	157.681,77	155.161,31

DEMONSTRATIVO ORÇAMENTÁRIO	2019 (VALORES EM R\$)			2020 (VALORES EM R\$)		
	VALOR ORÇADO	VALOR EMPENHADO	VALOR PAGO	VALOR ORÇADO	VALOR EMPENHADO	VALOR PAGO
Secretaria de Defesa Social – SMDS	550.220,00	720.915,58	672.387,44	748.695,00	1.106.011,17	1.033.569,78
Secretaria de Comunicação Social, Marketing e Eventos	89.420,00	52.258,01	50.928,01	254.247,00	134.999,69	131.699,69
Secretaria de Educação	2.178.915,00	3.104.719,06	2.612.672,60	6.496.963,00	3.075.835,66	2.633.671,50
Secretaria de Educação – FUNDEB	6.815.500,00	6.316.874,90	6.316.474,99	7.467.000,00	9.004.489,63	7.000.932,85
Secretaria de Assistência Social – FMAS	1.627.055,00	1.536.990,98	1.400.313,24	2.427.017,00	1.924.847,69	1.790.517,03
TOTAL	28.000.000,00	29.707.237,30	27.740.826,67	42.500.000,00	41.324.810,02	37.015.459,29

DEMONSTRATIVOS DE GASTOS 2017 À 2020



	MDE R. C. L.	C. F.	P. M. E.	EFETUADO	DIFERENÇA
-		25 %	25 %	29,81 %	4,81 %
2017	15.611.589,73	3.902.897,43	3.902.897,43	4.653.814,89	750.917,46
-	-	25 %	25 %	26,48 %	1,48 %
2018	18.787.614,18	4.696.903,54	4.696.903,54	4.974.960,23	414.580,01
-	-	25 %	25 %	25,51 %	0,51 %
2019	19.259.515,81	4.814.878,95	4.814.878,95	4.913.102,48	98.223,53
-	-	25 %	25 %	33,93 %	8,93 %
2020	16.853.906,23	4.213.476,55	4.213.476,55	5.718.530,38	1.505.053,82



FUNDEB ESTIMATIVA	EFETUADA	GASTO MÍNIMO	REALIZADO	DIFERENÇA
	Transferido + rendimentos	60 %	88,52 %	28,52 %
5.399.268,93 (2017)	5.647.079,76 <u>9.424,58 +</u> 5.656.504,34	3.388.247,85	4.998.795,00	1.610.547,14
-	Transferido + rendimentos	60 %	97,15 %	37,15 %
5.859.226,62 (2018)	6.281.275,21 <u>1.603,79 +</u> 6.282.879,00	3.768.765,12	6.102.258,86	2.333.493,74
-	Transferido + rendimentos	60 %	101,09 %	41,09 %
6.000.655,09 (2019)	6.239.639,39 <u>1.315,94 +</u> 6.240.955,33	3.743.783,63	6.307.651,45	2.563.867,82
-	Transferido + rendimentos	60 %	108,58 %	48,58 %
6.859.399,14 (2020)	6.350.797,87 <u>181,41 +</u> 6.350.979,28	3.810.478,72	6.895.696,32	3.085.217,60
-	Transferido (até ABR)	70 %	106,34 %	36,34 %
6.787.818,07 2021 NOVO FUNDEB	2.659.465,31 <u>767,59 +</u> 2.660.233,00	1.861.625,71	2.828.075,41	966.449,69

	SAÚDE R. C. L.	C. F. 15 %	EFETUADO 16,87 %	DIFERENÇA 1,87 %	MÉDIA / MÊS -
2017	15.611.589,73	2.341.738,45	2.633.675,18	291.936,72	24.328,06
-	-	15 %	14,69 %	- 0,31 %	-
2018	17.886.989,05	2.683.048,35	2.627.598,69	- 55.449,66	- 4.620,80
-	-	15 %	16,29 %	1,29 %	-
2019	19.259.515,81	2.888.927,37	3.137.375,12	248.447,75	20.703,97
-	-	15 %	15,39 %	0,39 %	-
2020	16.853.915,93	2.528.087,38	2.593.817,66	65.730,27	5.477,52

	PESSOAL R. C. L.		LRF	DESPESA EFETUADA	DIFERENÇA
-		54 % (máximo)	51,30 % (prudencial)	71,45 %	20,15 %
2017	23.289.950,06	12.576.573,03	11.947.744,38	16.640.669,31	4.692.924,93
-	-	54 % (máximo)	51,30 % (prudencial)	61,53 %	10,23 %
2018	28.861.010,32	15.584.945,57	14.805.698,29	17.758.179,64	2.952.481,35
-	-	54 % (máximo)	51,30 % (prudencial)	57,07 %	5,77 %
2019	31.304.215,44	16.904.276,33	16.059.062,52	17.865.315,75	1.806.253,23
-	-	54 % (máximo)	51,30 % (prudencial)	61,67 %	10,37 %
2020	35.422.848,95	19.128.338,43	18.171.921,51	21.845.270,94	3.673.349,43



PROJETOS ORÇADOS NA LOA 2021

PROJETOS ORÇADOS NA LOA DE 2021

PODER LEGISLATIVO

- Construção, reforma e ampliação do prédio da Câmara;
- Aquisição de mobiliário e equipamentos para o Poder Legislativo;

PODER EXECUTIVO

- Construção, reforma e/ou ampliação de unidades de saúde;
- Estruturação da rede de serviços de atenção básica de saúde;
- Construção, reforma e/ou ampliação da clínica de saúde da família no tabuleiro;
- Implantação de projetos de acessibilidades para pessoas com deficiência - PCD;

PROJETOS ORÇADOS NA LOA DE 2021

PODER EXECUTIVO (cont.)

- Construção, reforma e/ou ampliação e manutenção da academia de saúde;
- Construção, reforma e ampliação de mercados municipais;
- Construção, reforma e ampliação de unidade de beneficiamento do pescador;
- Incentivo à produção agrícola e pecuária;
- Despesas com PASEP;
- Amortização e encargos da dívida interna;
- Reserva de contingência;
- Precatórios judiciais;

PROJETOS ORÇADOS NA LOA DE 2021

PODER EXECUTIVO (cont.)

- Expansão e/ou recuperação de rede elétrica;
- Arborização e urbanização de vias e logradouros;
- Construção, reforma e ampliação de obras darte;
- Construção e/ou recuperação de redes de saneamento;
- Construção, reforma e/ou ampliação dos próprios municipais;
- Abertura, recuperação e/ou pavimentação de ruas e avenidas;
- Aquisição e/ou desapropriação de imóveis para obras públicas;
- Construção, reforma e/ou ampliação de unidades habitacionais;

PROJETOS ORÇADOS NA LOA DE 2021

PODER EXECUTIVO (cont.)

- Construção, recuperação e/ou pavimentação de estradas vicinais;
- Construção, reforma e ampliação de praças, parques e jardins;
- Construção, recuperação e/ou ampliação do atracadouro;
- Implantação de projetos de acessibilidade para portadores de necessidades especiais ;
- Construção da ponte canal/touro;
- Construção do calçadão da rua da paisagem;
- Consórcio público;
- Construção, reforma e ampliação de abrigos para passageiros;

PROJETOS ORÇADOS NA LOA DE 2021

PODER EXECUTIVO (cont.)

- Construção, reforma e ampliação de biblioteca;
- Incentivo a eventos, esportivo e de lazer;
- Promoção do turismo local;
- Construção, reforma e ampliação de campos de futebol e de praia;
- Construção, reforma e/ou ampliação de unidades da educação - Creches;
- Construção, reforma e ampliação de unidades escolares;
- Construção, reforma e ampliação de quadras poliesportiva;
- Construção do Centro Municipal de Educação Padre Aurílio Vasconcelos de Almeida;

PROJETOS ORÇADOS NA LOA DE 2021

PODER EXECUTIVO (cont.)

- Construção do Centro Educacional “Irãs de Sion”;
- Capacitação de professores;
- Construção de centros comunitários;
- Construção do CRAS;
- Construção do CREAS;
- Construção do Centro de Convivência;
- Atividades voltadas à geração de emprego e renda.

DEMONSTRATIVO DA RECEITA CONSOLIDADA 2017

DEMONSTRATIVO DA DESPESA CONSOLIDADA 2017

DEMONSTRATIVO DA RECEITA CONSOLIDADA 2018

DEMONSTRATIVO DA DESPESA CONSOLIDADA 2018

DEMONSTRATIVO DA RECEITA CONSOLIDADA 2019

DEMONSTRATIVO DA DESPESA CONSOLIDADA 2019

DEMONSTRATIVO DA RECEITA CONSOLIDADA 2020

DEMONSTRATIVO DA DESPESA CONSOLIDADA 2020

PRAZOS DE ENCAMINHAMENTO DOS INSTRUMENTOS DE PLANEJAMENTO AO LEGISLATIVO

Base Legal: ADCT da CF 88 e LDO municipal

LDO – Até o dia 15 de abril de cada ano;

LOA – Até o dia 30 de setembro de cada ano;

PPA – Até o dia 30 de setembro 1º ano de mandato do Executivo.

INSTRUMENTOS DE PLANEJAMENTO



O PPA



A LDO



A LOA

TEM AÇÃO



De Planejar



**De Orientar e
Ajustar**



De Executar

PROJETO LDO – 2022

PROJETO LOA – 2022 – A ELABORAR

PROJETO PPA – 2022-2025 – A ELABORAR

PLANO DE GOVERNO 2021-2024

ÓRGÃOS DE CONTROLE

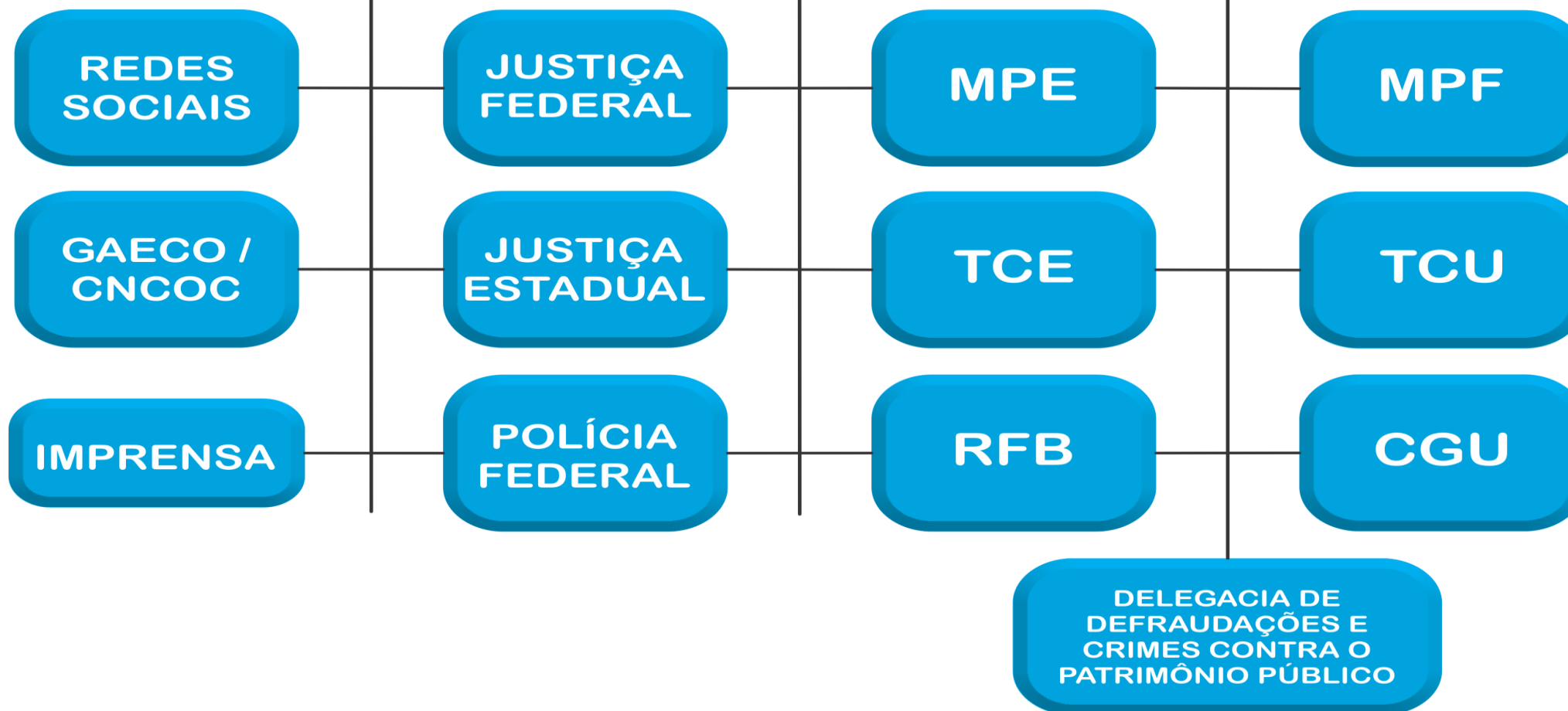

OBRIGADO PELA ATENÇÃO

WWW.CATCONSULTORIA.COM.BR

CAT@CATCONSULTORIA.COM.BR

COMUNICACOESTCE@CATCONSULTORIA.COM.BR

LICITACAT@CATCONSULTORIA.COM.BR

PCONTAS@CATCONSULTORIA.COM.BR

RH@CATCONSULTORIA.COM.BR

TEL: (79) 3216-0500

