

AUDIÊNCIA PÚBLICA

LDO/LOA 2021

10/06/2020



UMA EMPRESA A SERVIÇO DO SEU MUNICÍPIO

PREFEITURA MUNICIPAL DE BOQUIM
ADM. ERALDO DE ANDRADE SANTOS



AUDIÊNCIA PÚBLICA

Em atendimento ao disposto no artigo 48
parágrafo único da [Lei nº 101/2000 – LRF](#)

e

Gestão Orçamentária Participativa

Em acordo com a [Lei nº 10.257 de 11 de Julho de 2001](#)
(Estatuto da Cidade)



“A audiência pública é uma das formas de participação e controle popular dos atos da Administração.”

É uma questão de transparência, responsabilidade social e respeito ao cidadão.



LEI DE DIRETRIZES ORÇAMENTÁRIAS LDO 2021



LEI DE DIRETRIZES ORÇAMENTÁRIAS - BREVE HISTÓRICO

- Constituição Federal de 1988;
- Origem e concepção parlamentarista;
- Congresso Nacional formularia diretrizes e prioridades a serem observadas pelo Poder Executivo;
- Finalidade de criação da LDO;
- Aspectos fiscais introduzidos pela LRF (metas fiscais e anexos);



LEI DE DIRETRIZES ORÇAMENTÁRIAS - BREVE HISTÓRICO

- Constitui planejamento de curto prazo;
- Metas e prioridades da Administração Pública;
- Dispõe sobre a alteração na Legislação Tributária;
- Orienta a elaboração da LOA.



LDO - Lei de Diretrizes Orçamentárias

Vigência anual

Conteúdo: Metas e prioridades a serem contempladas no Orçamento; orienta a elaboração do orçamento; alterações na legislação tributária; política e aplicação das agências financeiras de fomento.



LDO 2020



LEI ORÇAMENTÁRIA ANUAL LOA 2021



ORÇAMENTO PÚBLICO

É um instrumento de Planejamento, revestida por atos formais, por meio do qual são previstas as **RECEITAS** e fixadas das **DESPESAS** de acordo com as regras previstas na LDO e no PPA.



AMPARO LEGAL PARA ELABORAÇÃO DA LOA

- Constituição Federal: artigos 165 a 169;
- Lei 4320/1964 (normas para elaboração);
- Lei 101/2000 (LRF - cria a dependência ao PPA e LDO);
- Constituição Estadual;
- Lei Orgânica Municipal;



AMPARO LEGAL PARA ELABORAÇÃO DA LOA

- Resoluções do TCE/TCU;
- Portaria 41/1999;
- Portaria 42/1999;
- Portaria 163/2001;
- Portaria 300/2002;
- PCASP/2014.



FASES

Etapas em que são efetuadas as atividades alusivas ao processo orçamentário.

- Elaboração - É a preparação da proposta orçamentária pelo poder Executivo, através das suas diversas unidades.
- Aprovação - É o ato de aprovar o orçamento, através do Poder Legislativo, encaminhando ao Executivo, em seguida, para a sanção.



FASES

- Execução - Consiste no ato de executar o orçamento aprovado, através da arrecadação dos recursos e dos dispêndios efetuados.
- Controle - É a fiscalização e o acompanhamento da execução orçamentária, realizada pelo Controle Interno e pelo Parlamento, com o auxílio técnico do Tribunal de Contas.



LOA - Lei Orçamentária Anual

Vigência anual

Conteúdo: Fixa os recursos financeiros no Orçamento Fiscal, no de Seguridade Social, e no de Investimentos das Estatais
Viabiliza a execução orçamentária e financeira.

AUDIÊNCIA PÚBLICA
LDO 2021 - LOA 2021

PREFEITURA MUNICIPAL DE BOQUIM



LOA 2020



QDR

<i>Lei Orçamentária</i>	<i>Valor Orçado (R\$)</i>	<i>R. C. L. (R\$)</i>	<i>Média Mensal</i>
2016	47.000.000,00	46.186.174,53	3.848.847,87
2017	48.000.000,00	46.094.083,69	3.841.173,64
2018	48.000.000,00	53.115.737,04	4.426.311,42
2019	60.204.600,00	54.059.538,65	4.504.961,55
2020	62.250.000,00	18.259.371,95 (até ABR)	4.564.842,98 (até ABR)



RECEITAS CORRENTES	VALOR (R\$)
RECEITA TRIBUTÁRIA	2.638.370,00
RECEITA DE CONTRIBUIÇÕES	0,00
RECEITA PATRIMONIAL	257.141,00
RECEITA AGROPECUÁRIA	0,00
RECEITA INDUSTRIAL	0,00
RECEITA DE SERVIÇOS	2.000,00
TRANSFERÊNCIAS CORRENTES	61.575,860,00
OUTRAS RECEITAS CORRENTES	533.449,00
TOTAL DAS RECEITAS CORRENTES	65.006.820,00



RECEITAS DE CAPITAL	VALOR (R\$)
OPERAÇÕES DE CRÉDITO	0,00
ALIENAÇÃO DE BENS	10.600,00
TRANSFERÊNCIA DE CAPITAL	2.126.360,00
OUTRAS RECEITAS DE CAPITAL	840.000,00
TOTAL DAS RECEITAS DE CAPITAL	2.976.960,00
(-) DEDUÇÃO DE RECEITA – RENÚNCIA	0,00
(-) DEDUÇÃO DE RECEITA – DESCONTOS CONCEDIDOS	0,00
(-) DEDUÇÃO DE RECEITA PARA FORMAÇÃO DO FUNDEB	5.733.780,00
TOTAL DAS DEDUÇÕES	5.733.780,00
TOTAL GERAL DA RECEITA (LÍQUIDA)	62.250.000,00



QDR

<i>Lei Orçamentária/2016</i>	—————→	R\$ 47.000.000,00
<i>Receita do Exercício / 2016</i>	—————→	R\$ 48.285.438,89
<i>Repatriação</i>	—————→	<u>R\$ 2.099.264,36 (-)</u>
		R\$ 46.186.174,53
<i>Receita Média/2016 com a repatriação</i>		R\$ 4.023.786,57
<i>Receita Média/2016 sem a repatriação</i>		R\$ 3.848.847,88



QDR (VALORES EM R\$)

Receitas/2017

Receita do exercício/2017 —————→ R\$ **46.340.711,57**

Receita média/2017 —————→ R\$ **3.861.725,96**

RCL/2017 —————→ R\$ **46.094.083,69**

Receita média/2017 —————→ R\$ **3.841.173,64**



QDR (VALORES EM R\$)

Receitas/2018

Receita do exercício/2018 —————→ R\$ **53.922.638,27**

Receita média/2018 —————→ R\$ **4.493.553,18**

RCL/2018 —————→ R\$ **53.115.737,04**

Receita média/2018 —————→ R\$ **4.426.311,42**



QDR (VALORES EM R\$)

Receitas/2019

Receita do exercício/2019 —————→ R\$ **55.650.605,84**

Receita média/2019 —————→ R\$ **4.637.550,48**

RCL/2019 —————→ R\$ **54.059.538,65**

Receita média/2019 —————→ R\$ **4.504.961,55**



QDR (VALORES EM R\$)

Receitas/2020 (até ABR)

Receita do exercício/2020 —————→ R\$ **19.366.972,93**

Receita média/2020 —————→ R\$ **4.841.743,23**

RCL/2020 —————→ R\$ **18.259.371,95**

Receita média/2020 —————→ R\$ **4.841.743,23**



PRINCIPAIS RECEITAS

Receitas	Valor (R\$) 2017	Média (R\$) 2017	Valor (R\$) 2018	Média (R\$) 2018	Valor (R\$) 2019	Média (R\$) 2019
FPM	18.538.243,08	1.544.853,59	18.181.459,57	1.515.121,63	19.826.890,94	1.652.240,91
ICMS	4.803.416,02	400.284,67	6.048.049,16	504.004,10	5.681.249,03	473.437,42
FUNDEB	14.635.299,12	1.219.608,26	16.609.247,48	1.384.103,96	17.226.486,01	1.435.540,50
IRRF	1.641.912,95	136.826,08	2.037.005,93	169.750,49	2.248.853,68	187.404,47
ISS	780.735,67	65.061,31	807.968,48	67.330,71	685.692,76	57.141,06
IPTU	100.763,94	8.397,00	115.691,27	9.640,94	144.300,89	12.025,07
ITBI	188.897,72	15.741,48	181.669,81	15.139,15	193.793,29	16.149,44
IPVA	579.038,76	48.253,23	620.338,89	51.694,91	744.961,31	62.080,11
ROYALTIES	70.701,23	5.891,77	61.586,22	5.132,19	412.711,59	34.392,63
SALÁRIO EDUCAÇÃO	581.647,23	48.470,60	634.343,17	52.861,93	657.092,08	54.757,67
PNAE	351.984,00	29.332,00	384.623,60	32.051,97	359.509,60	29.959,13
PNATE	138.030,16	11.502,51	193.395,33	16.116,28	250.193,00	20.849,42
SAÚDE	5.674.258,79	472.854,90	8.481.135,31	706.761,28	6.067.444,94	505.620,41
A. SOCIAL	794.851,79	66.237,65	431.891,42	35.990,95	741.507,18	61.792,27



PRINCIPAIS RECEITAS

Receitas	Valor (R\$) 2020 (até ABR)	Média (R\$) 2020 (até ABR)
FPM	7.146.217,93	1.786.554,48
ICMS	1.754.334,70	438.583,68
FUNDEB	6.126.145,08	1.531.536,27
IRRF	306.344,26	76.586,07
ISS	220.916,07	55.229,02
IPTU	95.649,48	23.912,37
ITBI	63.157,68	15.789,42
IPVA	290.924,71	72.731,18
ROYALTIES	152.357,98	38.089,50
SALÁRIO EDUCAÇÃO	204.125,21	51.031,30
PNAE	137.309,60	34.327,40
PNATE	82.468,68	20.617,17
SAÚDE	2.709.565,28	677.391,32
A. SOCIAL	124.789,91	31.197,48



DEMONSTRATIVOS DAS DESPESAS DOS EXERCÍCIOS DE 2017 À 2019



DEMONSTRATIVO ORÇAMENTÁRIO	2017 (VALORES EM R\$)			2018 (VALORES EM R\$)		
	VALOR ORÇADO	VALOR EMPENHADO	VALOR PAGO	VALOR ORÇADO	VALOR EMPENHADO	VALOR PAGO
Câmara Municipal	2.200.000,00	0,00	0,00	2.300.000,00	0,00	0,00
Gabinete do Prefeito	1.178.000,00	1.265.721,37	1.227.679,90	1.340.240,00	911.769,24	902.402,04
Procuradoria Geral	606.100,00	703.643,97	702.613,97	816.700,00	699.298,78	699.298,78
Secretaria de Administração e Finanças	4.111.001,91	4.951.191,44	4.701.504,64	4.325.021,91	5.512.374,13	4.523.563,39



DEMONSTRATIVO ORÇAMENTÁRIO	2017 (VALORES EM R\$)			2018 (VALORES EM R\$)		
	VALOR ORÇADO	VALOR EMPENHADO	VALOR PAGO	VALOR ORÇADO	VALOR EMPENHADO	VALOR PAGO
Secretaria de Educação, Cultura, Esporte e Lazer	6.205.300,00	6.341.808,31	5.957.093,34	7.629.550,00	8.031.660,15	7.144.840,87
Secretaria de Educação, Cultura, Esporte e Lazer – FUNDEB	14.820.000,00	17.307.674,39	15.436.866,67	14.420.300,00	16.363.515,53	15.737.538,79
Secretaria de Obras, Urbanismo e Serviço de Utilidade Pública	3.777.048,09	4.237.561,68	3.985.121,25	4.092.738,09	4.923.702,70	4.344.746,32



DEMONSTRATIVO ORÇAMENTÁRIO	2017 (VALORES EM R\$)			2018 (VALORES EM R\$)		
	VALOR ORÇADO	VALOR EMPENHADO	VALOR PAGO	VALOR ORÇADO	VALOR EMPENHADO	VALOR PAGO
Secretaria de Saúde e Bem Estar - FMS	10.696.100,00	10.679.137,80	10.405.118,99	8.595.800,00	11.143.355,37	10.354.885,93
Secretaria de Assistência Social e Trabalho	854.400,00	1.000.032,40	997.745,69	3.133.200,00	2.037.419,89	1.866.419,88
Fundo M. de Assistência Social	1.642.700,00	844.692,10	794.327,35	20.500,00	0,00	0,00
Fundo M. Direitos da Criança e Adolescente	241.700,00	198.642,81	189.822,99	100.800,00	42.968,70	33.718,70



DEMONSTRATIVO ORÇAMENTÁRIO	2017 (VALORES EM R\$)			2018 (VALORES EM R\$)		
	VALOR ORÇADO	VALOR EMPENHADO	VALOR PAGO	VALOR ORÇADO	VALOR EMPENHADO	VALOR PAGO
Secretaria de Agricultura, Comércio, Indústria e Meio Ambiente	1.183.100,00	420.121,46	387.701,67	1.202.750,00	558.607,17	541.048,83
Fundo Municipal de Direitos do Idoso	20.000,00	1.987,79	1.987,79	16.300,00	3.459,46	2.831,02
Reserva de Contingência	464.550,00	0,00	0,00	-	-	-
Fundo de Desenvolvimento Municipal	-	-	-	6.100,00	0,00	0,00
TOTAL	48.000.000,00	47.952.215,52	44.787.584,25	48.000.000,00	50.228.131,12	46.151.294,55



DEMONSTRATIVO ORÇAMENTÁRIO	2019 (VALORES EM R\$)		
	VALOR ORÇADO	VALOR EMPENHADO	VALOR PAGO
Câmara Municipal	2.400.000,00	2.255.262,55	2.226.953,75
Gabinete do Prefeito	1.188.800,00	1.066.763,88	984.377,79
Procuradoria Geral	840.600,00	853.530,17	838.647,99
Secretaria de Administração e Finanças	3.995.948,00	4.931.423,25	4.507.883,09
Secretaria de Educação, Cultura, Esporte e Lazer	8.901.208,00	8.957.601,04	8.210.201,64
Secretaria de Educação, Cultura, Esporte e Lazer – FUNDEB	16.832.280,00	18.084.384,71	17.337.794,17
Secretaria de Obras, Urbanismo e Serviço de Utilidade Pública	8.169.019,00	7.758.048,70	5.347.320,90



DEMONSTRATIVO ORÇAMENTÁRIO	2019 (VALORES EM R\$)		
	VALOR ORÇADO	VALOR EMPENHADO	VALOR PAGO
Secretaria de Saúde e Bem Estar - FMS	13.368.977,00	13.083.954,02	12.575.817,09
Secretaria de Assistência Social e Trabalho – FMAS	3.011.080,00	2.117.036,32	1.943.646,56
Fundo M. Direitos da Criança e Adolescente	91.190,00	33.215,54	28.865,54
Fundo Municipal de Direitos do Idoso	9.188,00	6.197,13	5.461,90
Secretaria de Agricultura, Comércio, Indústria e Meio Ambiente	1.390.010,00	1.043.094,60	495.223,90
Fundo de Desenvolvimento Municipal	6.300,00	0,00	0,00
TOTAL	60.204.600,00	60.190.511,91	54.502.194,32



DEMONSTRATIVOS DE GASTOS

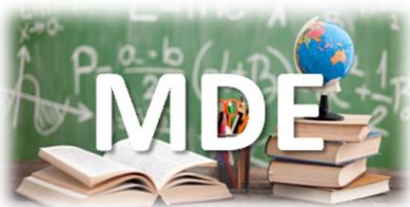

2018

2019

* Clique nas imagens



	MDE R. C. L.	C. F.	P. M. E. 2018	EFETUADO 2018	DIFERENÇA
-		25 %	25 %	28,45 %	3,45 %
2018	29.607.177,86	7.401.794,46	7.401.794,46	8.423.242,10	1.021.447,63
-	-	25 %	25 %	29,24 %	4,24 %
2019	31.257.670,24	7.814.417,56	7.814.417,56	9.139.742,77	1.325.325,21



FUNDEB	EFETUADA	GASTO MÍNIMO	REALIZADO	DIFERENÇA
ESTIMATIVA	Transferido + rendimentos	60 %	94,70 %	34,70 %
15.504.500,51 (2018)	16.609.247,48 <u>7.094,97 +</u> 16.616.342,45	9.969.805,47	15.735.676,30	5.765.870,83
-	Transferido + rendimentos	60 %	100,65 %	40,65 %
16.573.914,13 (2019)	17.226.486,01 <u>6.859,97 +</u> 17.233.345,98	10.335.891,60	17.338.458,16	7.002.566,56
18.149.235,30 (2020)	JAN – 1.680.575,26 FEV – 1.847.576,42 MAR – 1.326.655,17 ABR – 1.271.338,23 MAI – <u>1.167.754,80</u> TOTAL – 7.293.899,88	-	-	-



SAÚDE		C. F.	EFETUADO	DIFERENÇA	MÉDIA / MÊS
-	R. C. L.	15 %	12,75 %	- 2,25 %	-
2018	29.607.177,86	4.441.076,67	3.774.915,17	- 666.161,50	- 55.513,45
-	-	15 %	14,78 %	- 0,22 %	-
2019	31.257.670,24	4.688.650,53	4.619.883,66	- 68.766,87	- 5.730,57

PESSOAL		LRF		DESPESA EFETUADA	DIFERENÇA
-	R. C. L.	54 % (máximo)	51,30 % (prudencial)	71,21 %	19,91 %
2018	53.115.737,04	28.682.498,00	27.248.373,10	37.823.716,34	10.575.343,24
-	-	54 % (máximo)	51,30 % (prudencial)	67,32 %	34,53 %
2019	54.059.538,65	29.192.150,87	27.732.543,32	36392881,41	18.666.758,69



PROJETOS ORÇADOS NA LOA 2020



PROJETOS ORÇADOS NA LOA DE 2020

PODER LEGISLATIVO

- Construção e reforma do prédio da Câmara Municipal;
- Aquisição de equipamentos, mobiliários e veículos para a Câmara Municipal;
- Concurso público.

PODER EXECUTIVO

- Aquisição de equipamentos, mobiliários e veículos para a Secretaria de Saúde e Bem-Estar;
- Aquisição ou desapropriação de imóveis;
- Aquisição de unidade móvel odontológica;



PROJETOS ORÇADOS NA LOA DE 2020

• PODER EXECUTIVO (cont.)

- Construção, reforma e/ou ampliação de unidades de saúde;
- Construção de sanitários domiciliares;
- Construção de fossas sépticas;
- Construção de unidades habitacionais para erradicação de casa de taipa;
- Implantação de projetos de acessibilidade para pessoas com deficiência - PcD;
- Construção, reforma e/ou ampliação do CAPS;
- Capacitação dos servidores da saúde;



PROJETOS ORÇADOS NA LOA DE 2020

• PODER EXECUTIVO (cont.)

- Ações voltadas para assistência farmacêutica;
- Concurso público;
- Construção da casa dos conselhos;
- Construção, reforma e/ou ampliação de prédios públicos;
- Implantação e manutenção de políticas públicas para as mulheres;
- Ações voltadas a criança e ao adolescente em situação de risco;
- Projeto adote uma criança;



PROJETOS ORÇADOS NA LOA DE 2020

• PODER EXECUTIVO (cont.)

- Ações de enfrentamento a violência e exploração sexual;
- Ações de prevenção e enfrentamento às drogas;
- Ações de enfrentamento, prevenção e erradicação do trabalho infantil;
- Projeto mídia jovem na escola;
- Atendimento a precatórios judiciais;
- Qualificação dos servidores públicos municipais;
- Concurso público;



PROJETOS ORÇADOS NA LOA DE 2020

• PODER EXECUTIVO (cont.)

- Promoção do turismo local;
- Despesas com PASEP;
- Reserva de contingência;
- Construção, reforma e/ou ampliação da sede da Secretaria de Educação, Cultura, Esporte e Lazer;
- Construção, reforma e/ou ampliação de unidades do ensino fundamental;
- Construção, reforma e/ou ampliação de unidades da educação infantil;
- Construção, reforma e/ou ampliação de unidades da educação – Creches;



PROJETOS ORÇADOS NA LOA DE 2020

• PODER EXECUTIVO (cont.)

- Construção de reservatórios nas escolas;
- Reforma e/ou ampliação do museu;
- Construção de biblioteca municipal;
- Reforma e/ou ampliação do centro cultural;
- Construção, reforma e/ou ampliação de estádios de futebol;
- Construção, reforma e/ou ampliação de campos de futebol e vestiários;
- Construção, reforma e/ou ampliação de quadras;



PROJETOS ORÇADOS NA LOA DE 2020

• PODER EXECUTIVO (cont.)

- Construção, reforma e/ou ampliação do complexo esportivo;
- Construção, reforma e/ou ampliação de parque aquático;
- Construção de auditório;
- Revitalização de praças;
- Revitalização de balneários;
- Construção, reforma e/ou ampliação de ciclovias;
- Qualificação de profissionais do magistério e servidores da educação, cultura, esporte e lazer;



PROJETOS ORÇADOS NA LOA DE 2020

• PODER EXECUTIVO (cont.)

- Incentivo a manifestações culturais e artísticas;
- Incentivo ao desporto e lazer;
- Aquisição de máquinas, equipamentos, mobiliários e veículos para a Secretaria de Obras, Urbanismo e Serviço de Utilidade Pública;
- Reforma e/ou ampliação de prédios públicos;
- Urbanização e/ou arborização de vias e logradouros;
- Aquisição de imóveis para obras públicas;
- Construção, reforma e/ou ampliação de praças e pórticos;



PROJETOS ORÇADOS NA LOA DE 2020

• PODER EXECUTIVO (cont.)

- Construção, reforma e/ou ampliação de pontes e pontilhões;
- Construção de passagem molhada;
- Reforma e/ou ampliação do almoxarifado;
- Construção e/ou reforma de quadra poliesportiva;
- Construção de abrigos para crianças e adolescentes;
- Construção de arquivo público;
- Reforma e ampliação de cemitérios;



PROJETOS ORÇADOS NA LOA DE 2020

• PODER EXECUTIVO (cont.)

- Construção de caixa d'água;
- Construção, reforma, ampliação e implantação da rede de abastecimento de água;
- Construção de unidades habitacionais;
- Construção de rede de esgotamento sanitário;
- Reforma e/ou ampliação de mercado municipal;
- Reforma e/ou ampliação de matadouro;
- Construção, reforma e/ou ampliação de abrigos para passageiros;



PROJETOS ORÇADOS NA LOA DE 2020

• PODER EXECUTIVO (cont.)

- Construção de estacionamento municipal;
- Reforma e/ou ampliação do terminal rodoviário;
- Abertura, duplicação, calçamento, recuperação e/ou pavimentação de vias;
- Reforma e/ou ampliação de estradas vicinais;
- Reforma e/ou ampliação da sede da prefeitura;
- Construção de quebra-molas;
- Reforma e/ou ampliação do espaço multieventos;



PROJETOS ORÇADOS NA LOA DE 2020

• PODER EXECUTIVO (cont.)

- Construção, reforma e/ou ampliação de praças, parques e jardins;
- Construção da orla do balneário fonte da mata;
- Implantação de infraestrutura esportiva;
- Reforma e/ou ampliação do terminal rodoviário;
- Implantação e manutenção da municipalização do trânsito;
- Consórcio público;
- Construção de pátio de compostagem;



PROJETOS ORÇADOS NA LOA DE 2020

• PODER EXECUTIVO (cont.)

- Construção de unidade de triagem de resíduos sólidos;
- Construção de usina de compostagem;
- Construção de horto;
- Construção de aterro sanitário;
- Aquisição de equipamentos, mobiliários e veículos para a Secretaria de Agricultura, Comércio, Indústria e Meio Ambiente;
- Reforma e/ou ampliação de sede da Secretaria de Agricultura, Comércio, Indústria e Meio Ambiente;
- Aquisição de máquinas e implementos agrícolas;



PROJETOS ORÇADOS NA LOA DE 2020

• PODER EXECUTIVO (cont.)

- Construção de canil;
- Construção de centro de pesquisa;
- Construção de centro de comercialização;
- Reforma da casa de farinha;
- Atividades de preservação do meio ambiente;
- Qualificação e capacitação dos servidores da Secretaria de Agricultura, Comércio, Indústria e Meio Ambiente;
- Fortalecimento da agricultura familiar.



DEMONSTRATIVO DA RECEITA CONSOLIDADA 2018

DEMONSTRATIVO DA DESPESA CONSOLIDADA 2018

DEMONSTRATIVO DA RECEITA CONSOLIDADA 2019

DEMONSTRATIVO DA DESPESA CONSOLIDADA 2019



PLANO PLURIANUAL PPA – 2018/2021



PLANO PLURIANUAL

PPA:

É um instrumento previsto no art. 165 da Constituição Federal.
É o principal instrumento de planejamento de médio prazo de ações do governo.

Destinado a organizar e viabilizar a ação pública, com vistas a cumprir os fundamentos e os objetivos do município.



PLANO PLURIANUAL

Por meio dele, é declarado o conjunto das políticas públicas do governo para um período de 4 anos.

O PPA define as políticas públicas do governo para construir uma **BOQUIM** melhor, com base nos compromissos firmados na eleição.



INSTRUMENTOS DE PLANEJAMENTO E ORÇAMENTO

PPA - Lei do Plano Plurianual

Vigência: 4 anos (início no 2º ano de mandato)

Conteúdo: Diretrizes, objetivos e metas regionalizadas para despesas de capital e para as relativas aos programas de duração continuada. 2018 - 2021

AUDIÊNCIA PÚBLICA
LDO 2021 - LOA 2021

PREFEITURA MUNICIPAL DE BOQUIM



PPA 2018/2021



PRAZOS DE ENCAMINHAMENTO DOS INSTRUMENTOS DE PLANEJAMENTO AO LEGISLATIVO

Base Legal: ADCT da CF 88 e LDO municipal

PPA – Até o dia 31 de agosto to 1º ano de mandato do Executivo;

LDO – Até o dia 15 de abril de cada ano;

LOA – Até o dia 30 de setembro de cada ano.



INSTRUMENTOS DE PLANEJAMENTO



O PPA



A LDO



A LOA

TEM AÇÃO



De Planejar



De Orientar e
Ajustar



De Executar



PROJETO LDO – 2021

PROJETO LOA – 2021 – A ELABORAR

AUDIÊNCIA PÚBLICA
LDO 2021 - LOA 2021

PREFEITURA MUNICIPAL DE BOQUIM



PLANO DE GOVERNO



ÓRGÃOS DE CONTROLE

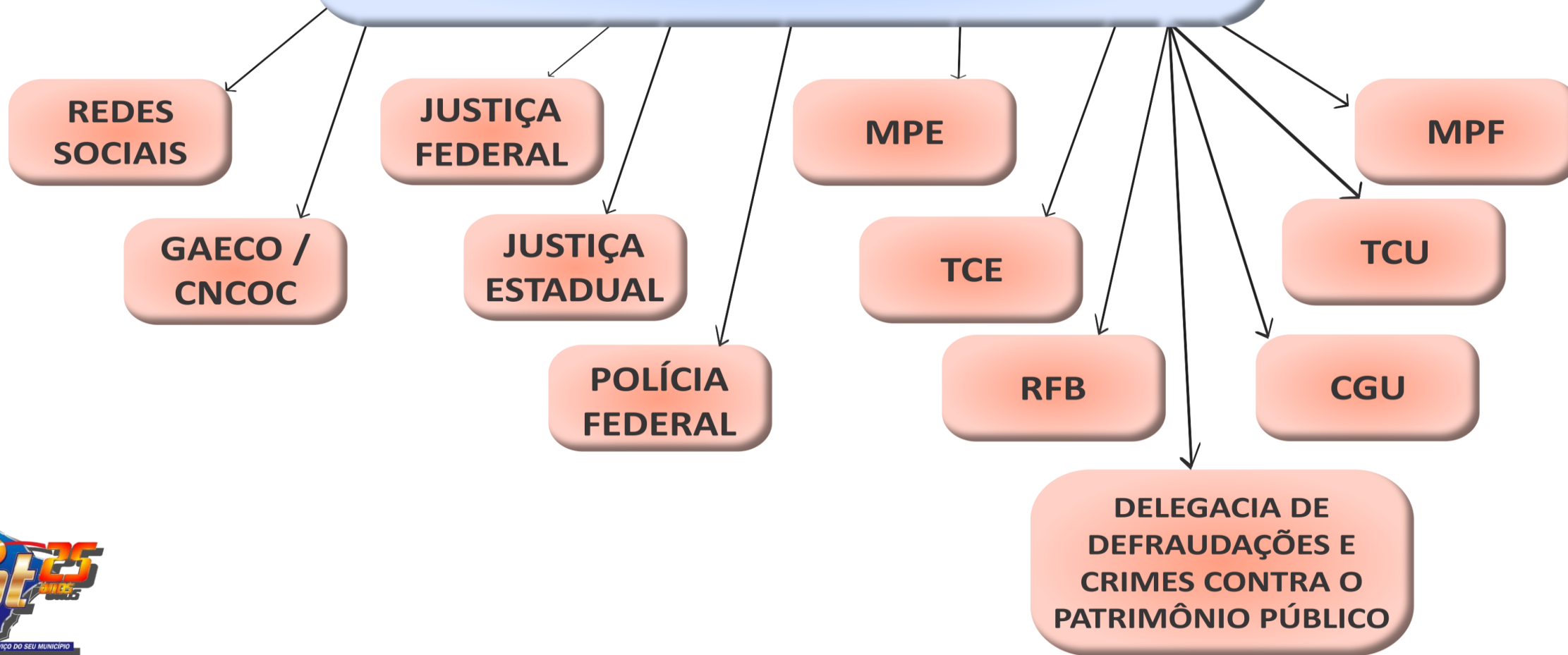

OBRIGADO PELA ATENÇÃO

WWW.CATCONSULTORIA.COM.BR

CAT@CATCONSULTORIA.COM.BR

COMUNICACOESTCE@CATCONSULTORIA.COM.BR

LICITACAT@CATCONSULTORIA.COM.BR

PCONTAS@CATCONSULTORIA.COM.BR

RH@CATCONSULTORIA.COM.BR

TEL: (79) 3216-0500

